PONTA DELGADA

CÂMARA MUNICIPAL

Relatório e Contas

Ano de 2021

PONTA DELGADA
CÂMARA MUNICIPAL

Praça do Município • 9504-523 PONTA DELGADA
Telefone 296 304 400 • Fax 296 304 401 • Nº Verde 800 205 479
www.cm-pontadelgada.pt • *geral@mpdelgada.pt*
NIPC: 512 012 814

Indíce

CONTAS SEPARADAS DA CÂMARA MUNICIPAL DE PONTA DELGADA	Pág. 1
RELATÓRIO ANUAL DO ÓRGÃO DE GESTÃO OU DE ADMINISTRAÇÃO/RELATÓRIO DE ATIVIDADES E CONTAS	Pág. 2
1. Introdução	Pág. 3
2. Atividade Desenvolvida	Pág. 4
3. Recursos humanos	Pág. 45
4. Análise da execução orçamental	Pág. 47
5. Análise económico-financeira	Pág. 58
6. Proposta de Aplicação do Resultado Líquido do Exercício	Pág. 66
DEMONSTRAÇÕES FINANCEIRAS	Pág. 67
Balanço	Pág. 68
Demonstração de resultados por natureza	Pág. 69
Demonstração das alterações no património líquido	Pág. 70
Demonstração dos fluxos de caixa	Pág. 71
Anexo às demonstrações financeiras	Pág. 72
Nota 1- Identificação da entidade, período de relato e referencial contabilístico	Pág. 73
Nota 2 – Principais políticas contabilísticas, alterações nas estimativas contabilísticas e erros	Pág. 76
Nota 3 - Ativos intangíveis	Pág. 82
Nota 4 – Acordos de concessão de serviços: concedente	Pág. 83
Nota 5 – Ativos fixos tangíveis	Pág. 84
Nota 7 – Custo de Empréstimos obtidos	Pág. 90
Nota 8 – Propriedades de investimento	Pág. 91
Nota 10 – Inventários	Pág. 92
Nota 13 – Rendimentos de transações com contraprestação	Pág. 93
Nota 14 – Rendimento de transações sem contraprestação	Pág. 94
Nota 15 – Provisões, passivos contingentes e ativos contingentes	Pág. 96
Nota 17 – Acontecimentos após a data de relato	Pág. 98
Nota 18 – Instrumentos financeiros	Pág. 100
Nota 20 – Divulgações de partes relacionadas	Pág. 105
Balancete analítico da contabilidade orçamental e financeira (classe 0 à 8) – mês 14	Pág. 108
Balancete analítico da contabilidade orçamental e financeira (classe 0 à 8) – mês 13	Pág. 189
DEMONSTRAÇÕES FINANCEIRAS PREVISIONAIS	Pág. 255
Balanço previsional	Pág. 257
Demonstração de resultados por natureza previsional	Pág. 258
Demonstração de fluxos de caixa previsional	Pág. 259
DEMONSTRAÇÕES ORÇAMENTAIS	Pág. 260
Demonstrações previsionais	Pág. 261
Orçamento e plano orçamental plurianual	Pág. 262
Plano Plurianual - Grandes Opções do Plano	Pág. 291
Demonstrações orçamentais de relato individual	Pág. 304
Demonstração de desempenho orçamental	Pág. 308
Demonstração de execução orçamental da receita	Pág. 312
Demonstração de execução orçamental da despesa	Pág. 316
Demonstração de execução do plano plurianual de investimentos	Pág. 320
Demonstração de execução do plano de atividades municipal	Pág. 328
Anexo às demonstrações orçamentais	Pág. 343
Anexo I – Alterações orçamentais da receita	Pág. 347
Anexo II – Alterações orçamentais da despesa	Pág. 352
Anexo III – Alterações orçamentais ao plano plurianual de investimentos	Pág. 357
Anexo III – Alterações orçamentais ao plano de atividades municipal	Pág. 367
Anexo IV – Operações de tesouraria	Pág. 384
Anexo V – Situação dos contratos	Pág. 385
Anexo VI – Adjudicações por tipo de procedimento	Pág. 393
Anexo VII – Transferências e subsídios – despesa	Pág. 394
Anexo VIII – Transferências e subsídios – receita	Pág. 496

PONTA DELGADA
CÂMARA MUNICIPAL

Praça do Município • 9504-523 PONTA DELGADA
Telefone 296 304 400 • Fax 296 304 401 • Nº Verde 800 205 479
www.cm-pontadelgada.pt • *geral@mpdelgada.pt*
NIPC: 512 012 814

Outras divulgações	Pág. 498
Dívidas a terceiros por antiguidade dos saldos	Pág. 499
Encargos contratuais	Pág. 500
CONTABILIDADE DE GESTÃO	Pág. 504
OUTROS	Pág. 515
Correspondência entre o plano de contas local e plano de contas central	Pág. 516
DOCUMENTOS GENÉRICOS	Pág. 583
Relação nominal de responsáveis pela execução financeira e/ou orçamental no período de relato	Pág. 584
Responsáveis pelas demonstrações financeiras (SNC-AP)	Pág. 586
Responsáveis pelas demonstrações orçamentais (SNC-AP)	Pág. 587
Caraterização da Entidade	Pág. 588
Organograma	Pág. 591
Mapa dos investimentos financeiros	Pág. 592
Mapas de acumulação de funções	Pág. 593
Relação de Emolumentos Notariais e Custas de Execuções Fiscais	Pág. 600
Certidões ou extratos dos saldos bancários reportados ao fim do exercício e dos juros obtidos no exercício	Pág. 601
Reconciliações bancárias e Síntese das reconciliações bancárias	Pág. 612
Reconciliações bancárias	Pág. 613
Síntese das reconciliações bancárias	Pág. 626
DOCUMENTOS ESPECÍFICOS DAS AUTARQUIAS LOCAIS	Pág. 627
Dívida total	Pág. 628
Entidades relevantes para efeitos da dívida total	Pág. 628
Apuramento da dívida total	Pág. 629
Limite da dívida total	Pág. 630
Delegação de competências do município	Pág. 631
Mapa de empréstimos	Pág. 632
DECLARAÇÕES AO ABRIGO DA LEI N.º 8/2012, DE 21 DE FEVEREIRO	Pág. 634
Declaração de Compromissos Plurianuais	Pág. 635
Declaração de Pagamentos em Atraso	Pág. 636
Declaração de Recebimentos em Atraso	Pág. 637

Contas Separadas da Câmara Municipal de Ponta Delgada

RELATÓRIO ANUAL DO ÓRGÃO DE GESTÃO OU DE ADMINISTRAÇÃO/RELATÓRIO DE ATIVIDADES E CONTAS

PONTA DELGADA
CÂMARA MUNICIPAL

Praça do Município • 9504-523 PONTA DELGADA
Telefone 296 304 400 • Fax 296 304 401 • Nº Verde 800 205 479
www.cm-pontadelgada.pt • *geral@mpdelgada.pt*
NIPC: 512 012 814

RELATÓRIO ANUAL DO ÓRGÃO DE GESTÃO OU DE ADMINISTRAÇÃO / RELATÓRIO DE ATIVIDADES E CONTAS

1. INTRODUÇÃO

Nos termos do artigo 238º da Constituição da República Portuguesa, as autarquias locais possuem património e finanças próprios, incluindo as receitas próprias das autarquias, as provenientes da gestão do seu património e as cobradas pela utilização dos seus serviços.

O Regime Financeiro das Autarquias Locais, que se encontra estabelecido na Lei n.º 73/2013, de 3 de setembro, consagra, no seu artigo 6º, o Princípio da Autonomia Financeira, prenunciado na Constituição da Republica Portuguesa, e determina que a gestão do património e finanças próprios das autarquias locais compete aos seus órgãos.

Não estando o Município de Ponta Delgada dispensado da remessa de contas ao abrigo do n.º 4 do artigo 51º da Lei de Organização e Processo do Tribunal de Contas (Lei n.º 98/97, de 26 de agosto), conforme determinado pela Resolução n.º 8/2021, do Plenário Geral do Tribunal de Contas, referente ao Programa anual da Secção Regional dos Açores para 2022, o executivo do Município de Ponta Delgada passa a apresentar para apreciação os documentos de prestação de contas relativos ao exercício findo a 31 de dezembro de 2021.

Os documentos encontram-se elaborados nos termos da Instrução n.º 1/2019, do Plenário Geral do Tribunal de Contas, referente a prestação de contas das entidades sujeitas à jurisdição e aos poderes de controlo do Tribunal de Contas (TC), publicada em Diário da República n.º 46/2019, Série II de 2019-03-06 e da Resolução n.º 2/2021 da 2ª secção do Tribunal de Contas,referente a prestação de contas relativas ao ano de 2021 e gerências partidas de 2022, publicada em Diário da República n.º 248/2021, Série II de 2021-12-24.

No presente relatório de gestão é apresentado um conjunto de indicadores económico-financeiros, orçamentais e outros relevantes para a gestão do Município para o ano 2021.

Praça do Município • 9504-523 PONTA DELGADA
Telefone 296 304 400 • Fax 296 304 401 • Nº Verde 800 205 479
www.cm-pontadelgada.pt • geral@mpdelgada.pt
NIPC: 512 012 814

2. Atividade Desenvolvida

Funções Gerais

Em 2021, e no que se refere às Funções Gerais, de acordo com o Mapa de Execução das Grandes Opções do Plano 2021, foram efetuados pagamentos no total de 2.736.265,59 euros.

EDIFÍCIOS E OUTRAS CONSTRUÇÕES

No domínio da reabilitação do edificado, constatou-se a necessidade de intervir, quer pelas implicações de segurança da população, quer pelo seu valor patrimonial e imagem urbana no geral, na Torre do Relógio da Igreja Matriz de Ponta Delgada, pelo que a autarquia promoveu a execução da empreitada para reforço estrutural/recuperação da Torre do Relógio da Igreja da Matriz de Ponta Delgada.

Foi realizado um investimento total de 192.391,98 euros (IVA incluído) para a execução da empreitada em assunto, que incluiu o reforço estrutural e recuperação da torre do relógio da Igreja da Matriz, a pintura dos mostradores e a reconstrução da estrutura do catavento.

Paralelamente, deu-se início ao desenvolvimento do projeto de execução para intervenção na Torre da Matriz, pelo valor de 17.060,10 euros, com IVA incluído.

De salientar, igualmente, que, em 2021, foi promovida a pintura e a reparação das coberturas do edifício da Polícia Municipal, adjudicada à firma *António José Couto Alves, Soc. Unip., Lda.ª,* pelo valor de 29.571,42 euros (IVA incluído).

Além disso, foram ainda realizados outros serviços de substituição de caixilharias e de pavimentos no edifício da Rua Ernesto do Canto, n.º 38 a 42, 2.º andar, e em Logradouros – Frações O e P – sito na Rua Prof. Machado Macedo, São Pedro, no valor total de 16.525,66 euros. No imóvel municipal, sito na Rua de Lisboa, n.º 19, foi executado um muro de pedra, no valor de 12.116,00 euros.

Quanto à elaboração de projetos, salienta-se o projeto de execução do salão de festas da freguesia das Sete Cidades, Ponta Delgada, cuja elaboração cabe à empresa *M-Arquitetos, Monteiro Resendes & Sousa – Arquitectos, Lda.*, pelo valor de 42.952,00 euros (IVA incluído). O projeto de licenciamento encontra-se concluído e foi aprovado a 30 de novembro de 2021.

SERVIÇOS DE INFORMÁTICA

No âmbito da Divisão de Tecnologias de Informação do Município de Ponta Delgada, em 2021, reforçaram-se os processos nos serviços *on-line,* em virtude da pandemia *COVID-19,* abrangendo assim todas as áreas da gestão autárquica.

Em virtude de mais um ano atípico foram canalizados esforços e investimentos para possibilitar o teletrabalho, designadamente na aquisição de equipamentos e ligações remotas. Neste sentido, foi renovado o contrato de manutenção das aplicações SIGMA, pelo período de 36 meses, no valor de 121.565,94 euros, privilegiando as ferramentas *on-line*, assim como a melhoria do contratos de telecomunicações e das aplicações SIG (CMPD e SMAS) no valores de 74.700,00€ a 3 anos.

POLÍCIA MUNICIPAL

Relativamente aos eventos realizados pela Polícia Municipal, em 2021, há a destacar os abaixo enumerados:

- Maratona *"We are running out of time"* (Festival *Walk and Talk*) – 17 agentes;
- Filme "*O Lobo e o Cão"* – 16 agentes;
- VII Edição Meia Maratona Juventude Ilha Verde – 19 agentes;
- Morcegos *Trail* Clube – 6 agentes;
- *XII Azores Islands Triathlon* 2021 – 18 agentes;
- 55.ª edição do *Azores Rally 2021* – 15 agentes;
- "*Casa do Pai Natal*" – 8 agentes;
- Dia das Montras – 9 agentes;
- Policiamento para a 56.ª edição da Corrida de São Silvestre – 19 agentes.

No que se refere ao registo de denúncias, em 2021, foram registadas 645 denúncias, desagregadas da seguinte forma:

- Viaturas abandonadas – 241 denúncias;
- Obras – 188 denúncias;
- Limpeza de terrenos – 47 denúncias;
- Não especificados – 44 denúncias.
- Animais – 43 denúncias;
- Ambiente – 36 denúncias;
- Lixo – 21 denúncias;
- Ruído – 9 denúncias;
- Atividades económicas – 6 denúncias;
- Geral – 5 denúncias;

Praça do Município • 9504-523 PONTA DELGADA
Telefone 296 304 400 • Fax 296 304 401 • Nº Verde 800 205 479
www.cm-pontadelgada.pt • *geral@mpdelgada.pt*
NIPC: 512 012 814

- Trânsito – 3 denúncias;
- Esplanadas – 2 denúncias;

Foram ainda elaborados 697 autos de contraordenação de trânsito, 101 autos de contraordenação de urbanismo, 6 autos de contraordenação de ambiente, nomeadamente em relação a limpeza de terrenos, deposição de resíduos, animais, entre outros, e 6 autos não especificados.

Relativamente a outras diligências/diversos 2021, foram registados:

- 26 registos de acidentes de viação;
- 1 dano na via pública;
- 30 autenticações de cópias, relativamente a diversos processos;
- 104 prestações de serviços;
- 5 depósitos de bens (achados).

Os encargos da Polícia Municipal, em 2021, ascenderam a 34.966,34 euros, subdivididos da seguinte forma:

- Fardamento/Equipamento – 18.331,63 euros;
- Registo automóvel (ITIJ) – 3.225,00 euros;
- Fibra/*router* empresarial (*internet*) – 1.461,60 euros;
- Equipamentos/outros - 845,70 euros;
- Sacos de aspirador – 5,99 euros;
- Caracterização de viaturas – 803,90 euros;
- Sacos de primeiros socorros – 82,52 euros;
- Malas de expediente – 54,80 euros;
- Calibração de alcoolímetro – 35,00 euros;
- Aquisição de alcoolímetros – 1230,00 euros;
- Aquisição de chaves – 67,50 euros;
- Recargas de gás pimenta – 1.123,74 euros;
- Autocolantes em vinil (remoção de viatura) – 116,00 euros;
- Aquisição de cadeiras – 545,66 euros;
- Aquisição de motociclo -6.990,00 euros;
- Tapetes Kia Ceed – 47,30 euros.

SERVIÇO MUNICIPAL DE PROTEÇÃO CIVIL

Devido à situação da pandemia, que condicionou a atividade de mais projetos desenvolvidos em 2021, relevam-se os seguintes:

- 2.ª fase do Plano de emergência especial de risco sísmico/vulcânico;
- 2.ª fase do plano de emergência especial de risco de deslizamento de massas;
- Plano de Emergência Especial de Riscos Tecnológicos;
- Custos de revisões, manutenções e resolução de avarias, obrigatórias por lei, de extintores, redes de incêndio armada, sinalização de emergência dos edifícios da Câmara Municipal, que, por indicação da administração, estão abrangidos;
- Assistência técnica, substituição e montagem de baterias e placa eletrónica da UPS do SMPC[1], por parte da empresa SEGMA – Serviços de Engenharia, Gestão e Manutenção, Lda.
- Aquisição de baterias e outros equipamentos da rede digital de comunicações móvel terrestre do SMPC e polícia municipal;
- Aquisição de motoserra de grande capacidade de resposta a ocorrências de proteção civil;
- Aluguer de maquinaria de empresas privadas para resposta a ocorrências de proteção civil.

FUNÇÕES SOCIAIS

Foram feitos pagamentos, nas diversas áreas das Funções Sociais, considerando os valores inscritos nas Grandes Opções do Plano para 2021, num total de 8.242.001,03 euros, repartidos pela Educação, com 717.827,45 euros, Ação Social, com 1.288.742,47 euros, incluindo a verba de 277.791,03 euros canalizada para a recuperação da habitação degradada, e 131.948,06 euros para o Programa Municipal de Apoio ao Arrendamento, bem como 4.340.964,45 euros na Habitação e Serviços Coletivos, e 1.894.466,66 euros na Cultura, Desporto, Recreio e Lazer.

EDUCAÇÃO

CONSTRUÇÃO E BENEFICIAÇÃO DE ESCOLAS

Com o objetivo de melhorar as condições de ensino dos alunos do concelho de Ponta Delgada, efetuaram-se diversos trabalhos de conservação e beneficiação em edifícios escolares, quer por administração direta, quer por empreitada, destacando-se a intervenção na cobertura e execução de pinturas interiores e exteriores na Escola EB1/JI do Livramento (Plano de Centenários), cujo investimento foi de 116.424,59 euros, com IVA incluído; a conservação do edifício escolar da EB1/JI Cecília Meireles, na Fajã de Cima, executada pela empresa

1 Serviço Municipal de Proteção Civil

Praça do Município • 9504-523 PONTA DELGADA
Telefone 296 304 400 • Fax 296 304 401 • Nº Verde 800 205 479
www.cm-pontadelgada.pt • *geral@mpdelgada.pt*
NIPC: 512 012 814

Caetano & Medeiros – Sociedade de Construção e Imobiliária, Lda., por um custo total de 116.014,53 euros (IVA incluído); e o retalho e pinturas na Escola EB1/JI das Capelas no valor total de 92.790,46 euros, com IVA incluído.

Além disso, a autarquia investiu na execução de espaços exteriores cobertos na escola EB1/JI Padre José Gomes Pereira, Feteiras, na escola EB1/JI da Relva, e na escola EB1/JI Francisco José de Medeiros, Fenais da Luz, que se cifrou em 40.596,38 euros, com IVA incluído.

De modo a dotar os edifícios escolares de caixilharias de alumínio e de gradeamentos e, ainda, de retelho das coberturas, foram realizadas diversas empreitadas em 2021, cujo valor total ascendeu a 77.056,28 euros. Destaque para as obras realizadas na escola EB1/JI do Livramento (Plano de Centenários), na escola EB1/JI Padre José Gomes Pereira, Feteiras, na escola EB1/JI de Santa Bárbara, na escola EB1/JI Cardeal Humberto Medeiros, Arrifes, e na escola EB1/JI Francisco José Medeiros, nos Aflitos, Fenais da Luz.

REDE DE ATL

A rede de Atividades de Tempos Livres da Câmara Municipal de Ponta Delgada, disponível para as crianças das escolas do 1.º ciclo do ensino básico, em horário pós-letivo, visa apoiar as famílias do concelho, de acordo com as suas necessidades, promovendo o desenvolvimento sócio-intelectual, afetivo e psicomotor das crianças, com vista a uma valorização, aproveitamento e recuperação de todos os recursos do meio.

Em média, 1.100 crianças frequentam a rede, composta por 21 valências, num total de 58 salas.

Em 2021, a rede de ATL teve uma despesa de 51.633,92 euros.

LUDOTECA ITINERANTE

A Ludoteca Itinerante da Câmara Municipal de Ponta Delgada percorre, durante o ano letivo, as 34 escolas do 1.º ciclo do ensino básico do concelho, de forma a desenvolver atividades lúdico-pedagógicas junto de largas centenas de alunos do Ensino Básico.

Em 2020/21, devido à pandemia, a Ludoteca não implementou as suas atividades, devido às restrições inerentes, tendo sido retomadas no ano letivo 2021/2022, junto das escolas do 1.º ciclo do concelho de Ponta Delgada, as suas atividades.

"Aprender a Comer Brincando" é o tema apresentado e explorado junto das escolas – pretende-se com este tema dar às crianças referências que lhes permitam fazer escolas alimentares mais informadas e saudáveis, promovendo a associação entre hábitos alimentares e a prática de atividade física, enquanto componentes fundamentais para um crescimento saudável.

Em cada escola será apresentado, sob a forma de teatro, um dos dois contos infantis que fazem parte do projeto: "A menina que não gosta de fruta" e "O Menino que não gostava de sopa".

O projeto é direcionado para as crianças do pré escolar e do 1.º ano de escolaridade.

É também desenvolvida pela Ludoteca a vertente lúdica e criativa, promovendo a confeção das personagens da história, através da realização de fantoches de luva, que possibilita que as crianças recriem novas histórias.

No período compreendido neste relatório as atividades tiveram um custo de 1.744,66 euros.

PROJETO *CIÊNCIA DIVERTIDA*

O Programa Ciência Divertida começou por se destinar aos alunos do 2.º e 3.º anos de escolaridade do 1.º ciclo do ensino básico, de todas as escolas do concelho, abrangendo, atualmente, os 3.º e 4.º anos, e tendo como objetivo fazer as crianças entrarem em contato com os ensinamentos científicos, ao nível experimental. Neste programa, uma vez por semana, nas salas de aula são montados pequenos laboratórios, que exploram as diversas temáticas do estudo do meio. Em 2021, e devido à situação de pandemia, funcionou apenas até março, pelo que apresentou um custo total de 2.492,54 euros.

PROGRAMA DE APOIO À CRIAÇÃO DA REDE DE BIBLIOTECAS ESCOLARES DO 1.º CICLO

O Programa de Apoio à criação de uma rede de bibliotecas escolares destina-se ao 1.º ciclo do ensino básico das escolas públicas do concelho, e tem como objetivo apoiar a constituição de acervos bibliográficos vocacionados para a aprendizagem e desenvolvimento da leitura e da compreensão da escrita no 1.º ciclo do ensino básico.

Tendo em conta a importância da leitura, a compreensão da escrita e a valorização da expressão na língua materna no sucesso escolar dos alunos, a Câmara Municipal de Ponta Delgada, a este apoio anual, também acrescentou um conjunto de títulos destinados à educação pré-escolar.

Em 2021, as aquisições de livros e tablets tiveram um custo de 14.015,72 euros.

DESENVOLVIMENTO/AÇÃO SOCIAL

HABITAÇÃO SOCIAL

Tendo em conta as dificuldades habitacionais dos agregados, o Município prevê a sua integração em programas de realojamento, visando eliminar as situações de grave carência habitacional existente no concelho.

Existem atualmente 18 núcleos habitacionais em diferentes freguesias do concelho de Ponta Delgada, a que correspondem 218 habitações sociais.

APOIO À HABITAÇÃO DEGRADADA DE AGREGADOS FAMILIARES CARENCIADOS

O programa municipal de apoio à habitação degradada de agregados familiares carenciados do município de Ponta Delgada prevê diversas formas de apoio com vista às melhorias habitacionais.

Por conseguinte, os apoios a conceder incidem na execução de obras de reparação, conservação e ampliação de habitações degradadas, visando a melhoria das condições básicas de pessoas ou agregados familiares mais carenciados e desfavorecidos do município. Largas dezenas de munícipes usufruem deste apoio todos os anos. Em 2021, foram 50 os agregados que solicitaram apoio através deste programa, sendo que todos os pedidos com enquadramento foram encaminhados para o DCTD[2] para a segunda fase de avaliação, e posterior apoio. Uma vez presentes ao DCTD, foram 40 os projetos aprovados, num valor global de 349.743,10 euros, tendo-se apenas concretizado apoios a 11 agregados, devido à pandemia *COVID-19*, o que correspondeu a um valor de

2 Divisão de Apoio à Coesão Territorial e ao Desenvolvimento

67.814,22 euros.

APOIO AO PAGAMENTO DE RENDAS HABITACIONAIS

O programa municipal de apoio ao arrendamento abrange um amplo perfil socioeconómico e contribui, desta forma, no potenciar da autonomia das pessoas e no combate à exclusão e pobreza, através de um dos eixos absolutamente decisivos da política social: o acesso à habitação.

O regulamento municipal de apoio ao arrendamento urbano habitacional e à prestação de serviços de habitação temporária tem como objetivo fundamental a promoção do acesso à habitação, estando previsto o apoio a um maior número de situações de vulnerabilidade, através de um regime simplificado, que permitirá dar uma resposta célere e adequada à situação concreta e atual de cada agregado.

Este programa de apoio ao arrendamento prevê bonificações de 15% aos agregados com pessoas portadoras de deficiência, vítimas de violência doméstica e agregados monoparentais, podendo estas ser cumulativas.

Durante 2021, mais de 40 agregados beneficiaram desta comparticipação mensal, num valor total de 131.948,06 euros.

PROGRAMA 1.º DIREITO

Encontra-se em desenvolvimento um estudo com vista à subsequente definição preliminar de estratégia de intervenção, ao abrigo do 1.º Direito – Programa de apoio ao acesso à Habitação, estabelecido pelo Decreto-Lei n.º 37/2018, de 4 de junho. Este é um "programa de apoio público à promoção de soluções habitacionais para pessoas que vivem em condições habitacionais indignas e que não dispõem de capacidade financeira para suportar o custo do acesso a uma habitação adequada".

O programa, regulamentado pela Portaria n.º 230/2018, de 17 de agosto, e alterado pelo Decreto-Lei n.º 81/2020, de 2 de outubro, prevê um apoio financeiro sob a forma de comparticipação não reembolsável e de bonificação da taxa de juro de empréstimos destinado à promoção de um conjunto de soluções habitacionais (reabilitação, construção, arrendamento para subarrendamento, aquisição de terrenos e imóveis), de forma a proporcionar o acesso a habitações adequadas a pessoas que vivem em condições indignas. É neste contexto que o Município de Ponta Delgada elaborará a sua estratégia local de habitação, a qual, sendo focada e obviamente alinhada com o preconizado no programa 1.º Direito, assume a abrangência e a transversalidade necessária e desejada, enquanto estratégia de intervenção em matéria de habitação à escala local.

PROJETO *LER (N)O DIA*

O projeto *Ler (n)o dia* tem como finalidade apoiar o desenvolvimento dos hábitos de leitura e de conhecimento do meio e do mundo dos alunos das escolas públicas do 1.º ciclo do ensino básico e secundário de Ponta Delgada, através da difusão e entrega diária de jornais publicados, neste concelho, ao universo dos estabelecimentos de ensino referidos.

Em 2021, a aquisição de jornais teve um custo de 14.666,03 euros.

PRÉMIOS DE MÉRITO ESCOLAR

A Câmara Municipal de Ponta Delgada instituiu o Prémio de Mérito Escolar concelhio, visando reconhecer,

Praça do Município • 9504-523 PONTA DELGADA
Telefone 296 304 400 • Fax 296 304 401 • Nº Verde 800 205 479
www.cm-pontadelgada.pt • *geral@mpdelgada.pt*
NIPC: 512 012 814

valorizar, difundir e promover o mérito académico, fruto da dedicação e do esforço no trabalho escolar e repercutido no desempenho escolar dos alunos.

Os prémios de mérito escolar são atribuídos, anualmente, aos alunos com melhor desempenho académico que tenham concluído, em cada estabelecimento de ensino do concelho, o 3.º ciclo do ensino básico, o ensino secundário, o ensino profissional ou o ensino artístico, com comportamento irrepreensível e aproveitamento académico excecional.

Assim, todos os anos, são premiados cerca de duas dezenas de alunos, com valores que variam entre os 400,00 e os 500,00 euros cada. Durante o ano de 2021, foi atribuído um total de 10.199,99€ a estes alunos.

BOLSAS DE ESTUDO PARA ALUNOS DO ENSINO SUPERIOR

A atribuição de bolsas de estudo visa incentivar a continuação dos estudos por parte dos estudantes com escassos recursos financeiros, contribuindo, desta forma, para o desenvolvimento do concelho.

Anualmente, são apoiados dezenas de alunos com residência fiscal no concelho de Ponta Delgada. Durante o ano de 2021, foi atribuído um total de 29.480,53 euros.

TERCEIRA IDADE

CENTROS DE CONVÍVIO

Atualmente, existem 23 centros de convívio da responsabilidade da autarquia, distribuídos por igual número de freguesias. Estes espaços de apoio a atividades sócio-recreativas e culturais, organizadas e dinamizadas com a colaboração de técnicos do município, têm a participação ativa de cerca de 500 seniores.

Durante 2021, as atividades sofreram interregnos, sendo que, no entanto, o apoio foi contínuo através de contactos e visitas às mesmas. Neste período, o valor investido nestes espaços foi de 5.056,26 euros.

CENTROS INTEGRADOS DE APOIO AO IDOSO – JOSÉ DA COSTA FRANCO E LIVRAMENTO

O Centro Integrado de Apoio ao Idoso – José da Costa Franco, na freguesia dos Mosteiros, e o Centro de Apoio Integrado do Livramento, suprem uma necessidade destas freguesias.

Frequentam cada centro mais de uma dezena de idosos que, assim, durante a semana, nos períodos da manhã e da tarde, desenvolvem um conjunto de atividades que promovem a sua saúde e bem estar físico e psicológico.

Em 2021, os centros integrados representaram um custo de 14.003,52 euros.

PROGRAMA *EXERCÍCIO E SAÚDE NA 3.ª IDADE*

Este programa é dirigido à população sénior do concelho e tem como objetivo principal a promoção da qualidade de vida dos seniores, através da prática de atividade física, em específico da hidroginástica. Pretende-se com este projeto combater o sedentarismo e o isolamento da referida população, implementando estilos de vida saudáveis e momentos de convívio e lazer.

Praça do Município • 9504-523 PONTA DELGADA
Telefone 296 304 400 • Fax 296 304 401 • Nº Verde 800 205 479
www.cm-pontadelgada.pt • geral@mpdelgada.pt
NIPC: 512 012 814

Mais de 50 seniores usufruíram deste programa semanalmente, sendo que o projeto, no ano de 2021, teve uma despesa de 16.944,00 euros.

PROJETO *IDOSOS ATIVOS*

O projeto *Idosos Ativos* envolve os seniores das 24 freguesias do concelho, e tem como objetivo a promoção da qualidade de vida dos seniores através da prática de atividade física e jogos tradicionais. Pretende-se com este programa combater o sedentarismo e o isolamento da população sénior do concelho, implementando estilos de vida saudáveis e momentos de convívio e lazer.

Atualmente, e considerando a totalidade das atividades descritas, que ocorrem em 24 das freguesias do concelho, cerca de 500 seniores participam neste projeto.

TELEASSISTÊNCIA

A Câmara Municipal de Ponta Delgada voltou a disponibilizar aos seniores economicamente carenciados e em situação de isolamento, com 65 ou mais anos, um sistema de teleassistência, no âmbito da parceria estabelecida entre a edilidade e a *Altice,* que tem como principal objetivo garantir a sua segurança e o seu auxílio.

A solução de teleassistência vem responder a uma necessidade de apoio social, e consiste num serviço de ajuda, através de um telefone instalado na residência do beneficiário, que permite, em caso de urgência, entrar facilmente em contato direto com os serviços de assistência e/ou com os familiares.

Em média, todos os anos, e de forma continuada, beneficiam deste serviço cerca de 3 dezenas de idosos.

PROJETO *CONFORTO*

O projeto *Conforto* é uma resposta social que consiste na prestação de cuidados individualizados e personalizados no domicílio, a pessoas seniores ou não, quando, por motivo de doença, deficiência ou outro impedimento, não possam assegurar temporária ou permanentemente a satisfação das suas necessidades básicas e/ou atividades da vida diária.

Este projeto dispõe ainda de um banco de ajudas técnicas com os seguintes equipamentos: camas articuladas manuais e elétricas com colchão,cadeiras de rodas manuais e elétricas, andarilhos, canadianas e bancos de banho.

Este projeto apoia, mensalmente, cerca de duas dezenas de indivíduos através de prestação de cuidados e mais de 7 dezenas em ajudas técnicas.

CARTÃO *PDL SENIOR*

O Cartão *PDL Senior* oferece aos cidadãos com 65 ou mais anos de idade vantagens e descontos em vários bens e serviços, desde a saúde à alimentação, passando pelo pronto-a-vestir e até aos materiais de construção.

A 31 de dezembro de 2021 este programa contava com 59 empresas e 364 contribuintes inscritos.

Praça do Município • 9504-523 PONTA DELGADA
Telefone 296 304 400 • Fax 296 304 401 • Nº Verde 800 205 479
www.cm-pontadelgada.pt • *geral@mpdelgada.pt*
NIPC: 512 012 814

TÁXI+

O *Programa Municipal de Apoio à Mobilidade – Táxi+* visa garantir um serviço organizado de transporte gratuito, através do serviço de táxi, que permita aos idosos e deficientes a deslocação a consultas, tratamentos, internamentos e/ou exames complementares de diagnóstico e terapêutica, devidamente prescritos pelo SRS[3].

O programa em causa conta com cerca de 150 beneficiários inscritos e mais de 30 profissionais de táxi que constituem a bolsa de Táxi. Em 2021, a despesa foi de 6.156,70€.

PROJETOS DE INTERVENÇÃO SOCIAL E OUTRAS AÇÕES

PROJETO *CASA MANAIAS* E *EMERGIR*

O projeto *Casa dos Manaias* tem como principal objetivo a intervenção junto da população em risco ou sem abrigo do centro histórico de Ponta Delgada, de forma incisiva e humana, visando travar o aumento da população sem abrigo e promover a diminuição, sempre que possível, do número de pessoas nesta condição, fomentando uma maior humanização na intervenção.

O Centro Ocupacional *Casa Manaias* funciona de segunda a sexta feira, das 9 horas às 17 horas, com atividades ocupacionais em diversas áreas. Existe também uma equipa técnica que presta regularmente apoio clínico, psicológico e social, contando com psicoterapia de apoio regular, consultas de psicologia, psiquiatria e acompanhamento social a mais de 30 utentes por mês.

Relativamente ao projeto Emergir, e por forma a dar continuidade à prevenção e combate às situações de exclusão de vulnerabilidade social, a Divisão de Desenvolvimento Social implementou mais uma resposta social, através deste projeto de inclusão social, que decorre na zona norte do concelho, com sede na freguesia dos Fenais da Luz. Contempla uma equipa multidisciplinar constituída por técnicos e monitores e por um conjunto de parceiros, nomeadamente a Junta de Freguesia de Fenais da Luz e o *Rotary Club* de Ponta Delgada. O projeto visa assegurar, a cada utente, a definição e implementação de um programa de inserção socioprofissional. Funciona três dias por semana, entre as 9 e as 16 horas e tem, atualmente, a frequência de oito utentes do sexo masculino.

Em 2021, os grupos de inclusão (Manaias e Emergir) tiveram um custo conjunto de 46.805,01 euros.

PROJETO *PAR*

Este projeto tem como principais objetivos desenvolver espaços de compreensão, promover o crescimento e entre-ajuda no sentido de fortalecer os laços sociais, promover o envolvimento comunitário, estimular e facilitar o relacionamento interpessoal e favorecer a inclusão e coesão comunitária.

A sua função é relativa à participação dos moradores do Bairro de Santo António por forma a dotá-las de mais competências, permitindo assim uma maior inclusão social.

3 Serviço Regional de Saúde

Praça do Município • 9504-523 PONTA DELGADA
Telefone 296 304 400 • Fax 296 304 401 • Nº Verde 800 205 479
www.cm-pontadelgada.pt • *geral@mpdelgada.pt*
NIPC: 512 012 814

PROJETO *ZERO DESPERDÍCIO*

O projeto *Zero Desperdício,* em desenvolvimento desde janeiro de 2016, conta com a Associação de Seniores de São Miguel como entidade recetora dos alimentos doados, e a Câmara Municipal de Ponta Delgada, como entidade responsável pela supervisão do projeto.

Conta com a participação de 98 voluntários e de 49 entidades doadoras, o que torna possível que, todos os anos, cerca de cinco dezenas de pessoas carenciadas sejam apoiadas diariamente com refeições. Todos os meses é recolhida uma quantidade de alimentos superiores a duas toneladas.

FUNDO MUNICIPAL DE SOLIDARIEDADE

A Câmara Municipal de Ponta Delgada pretende que o Fundo Municipal de Solidariedade Social seja mais um contributo para a melhoria das condições de vida dos cidadãos do concelho face à atual conjuntura de grave dificuldade económica e social. Consideram-se em situação de carência social precária os indivíduos e agregados familiares cujo rendimento mensal *per capita* seja igual ou inferior ao valor estipulado para a Pensão Social do Regime Geral, fixado anualmente.

Os subsídios concedidos ocorrem através da atribuição de apoios pecuniários pontuais e temporários, com vista a remover, reduzir ou compensar os fatores que originaram a situação de emergência social, e que não são totalmente cobertos pelas diferentes prestações do sistema de Segurança Social.

Em média, através deste programa, são apoiados mais de 300 agregados por ano. Em 2021, os apoios foram no valor de 91.565,72 euros.

ABEM: REDE SOLIDÁRIA DO MEDICAMENTO

A Câmara Municipal de Ponta Delgada, no âmbito do protocolo com a Associação Dignitude, aderiu ao programa nacional "Rede Solidária de Medicamentos".

O projeto tem como destinatários os munícipes em comprovada situação de insuficiência económica, os quais serão selecionados mediante apresentação de candidatura e subsequente análise técnica. Uma vez selecionados como beneficiários, ser-lhes-á atribuído o Cartão *ABEM,* que lhes permitirá a aquisição, de forma gratuita, de medicamentos junto de farmácias aderentes.

Os benefícios concedidos ao abrigo deste programa abrangem exclusivamente os medicamentos, quando prescritos com receita médica e comparticipados pelo SNS[4], sendo conferido ao beneficiário o direito a um apoio adicional atribuído por essa entidade, que pode ir até ao máximo de 100% do PVP[5] dos medicamentos prescritos, ou 100% do PVP5[6], quando aplicável. Usufruíram deste apoio, durante o ano de 2021, 14 beneficiários.

PDL FAMÍLIA NUMEROSA

A atribuição do cartão PDL Família Numerosa visa contribuir para a dignificação e melhoria das condições de vida das famílias numerosas residentes no concelho de Ponta Delgada, através do envolvimento do serviço público e do tecido empresarial concelhio.

4 Serviço Nacional de Saúde
5 Preço de venda ao público
6 Preço de venda ao público igual ou inferior ao 5.º preço mais baixo

Este cartão é dirigido aos agregados familiares compostos por três ou mais elementos dependentes, que passam a usufruir de vantagens e descontos em vários bens e serviços apresentados pelas empresas aderentes. Em 2021, o PDL Família Numerosa contava com 60 empresas aderentes.

PLANO MUNICIPAL PARA A IGUALDADE

O Plano Municipal para a Igualdade e a Não Discriminação de Ponta Delgada 2020-23, existente desde 2020, tem como principal finalidade apoiar a implementação de políticas concelhias integradas ao nível da promoção da Igualdade e da Responsabilidade Social, promovendo o desenvolvimento de medidas transversais que assegurem a igualdade entre mulheres e homens e práticas não discriminatórias nos vários domínios.

Na transversalidade das duas esferas de atuação e considerando o contato regular com a população, os diversos organismos da Administração Local estão também em posição privilegiada para dinamizarem ações que contribuam em moldes globais para a igualdade de género na sociedade. Os planos de ação contemplam a dinamização de políticas dirigidas a estes domínios da comunidade envolvente.

Assim, o Plano Municipal para a Igualdade e a Não Discriminação de Ponta Delgada 2020-23 apresenta objetivos e medidas a implementar durante a sua vigência, que assentam nas vertentes interna e externa de intervenção, onde os quatro objetivos estratégicos são:

- **OE1:** Assumir uma política proativa na gestão igualitária e não discriminatória dos recursos humanos da autarquia;
- **OE2:** Deter serviços e recursos humanos qualificados, formados e sensibilizados nos âmbitos da proteção dos direitos de igualdade e não discriminação e do combate à violência de género e violência doméstica;
- **OE3:** Atuar junto da população, dos visitantes e das empresas para a elevação de uma sociedade justa, inclusiva e igualitária;
- **OE4:** Combater a violência de género e a violência doméstica no concelho, com o envolvimento de entidades especializadas.

CONSELHO LOCAL DE DESENVOLVIMENTO E COESÃO SOCIAL

O Conselho Local de Desenvolvimento e Coesão Social, criado pela Câmara Municipal de Ponta Delgada, vai integrar formalmente as IPSS[7] na definição, execução e avaliação das políticas públicas sociais do município.

Assim, neste órgão municipal, poderão estar representadas as IPSS, ou equiparadas, com intervenção direta ou indireta na área social, com sede ou delegação no concelho e a que ele adiram de livre vontade.

PROGRAMA DE APOIO ÀS INSTITUIÇÕES DE SOLIDARIEDADE SOCIAL

Tal como consignado na Lei n.º 159/99, de 14 de setembro, alterada pela Lei n.º 5-A/2002, de 11 de janeiro, são conferidas às autarquias locais atribuições específicas no âmbito da Ação Social, em cooperação com instituições de solidariedades social ou em parceria com a administração central. Em conformidade com estas atribuições, a Câmara Municipal de Ponta Delgada, através da Divisão de Desenvolvimento Social, assume perante os munícipes o compromisso de desenvolver serviços sociais de apoio a grupos de indivíduos

7 Instituições Particulares de Solidariedade Social

específicos, às famílias e à comunidade, no sentido de promover o bem-estar social.

Para dar seguimento a esse propósito, através do Programa de Apoio às IPSS, as Instituições Particulares de Solidariedade Social do concelho são apoiadas através da transferência de verbas. Em 2021, registou-se o apoio a 40 IPSS no valor total de 193.440,00€ (1ª e 2ª fase).

NATAL LOCAL

Através do Despacho 48/P/2020, de 9 de dezembro, foi criado o Programa Camarário de Apoio ao Comércio Local e aos munícipes do Concelho de Ponta Delgada afetados pela pandemia Covid-19 – Natal Local.

No âmbito deste programa deram entrada, nestes serviços, 48 candidaturas, aprovadas na sua totalidade, o que correspondeu a uma atribuição de 242 vales no valor de 6.050,00€.

HABITAÇÃO E SERVIÇOS COLETIVOS

HABITAÇÃO SOCIAL

Relativamente às habitações de interesse social importa melhorar e dignificar as condições das populações cujo nível de renda não permite o normal acesso a uma moradia, pelo que a autarquia investiu um valor total de 156.000,00 euros.

A empreitada de maior relevância foi realizada pela empresa *Caetano & Medeiros – Sociedade de Construção e Imobiliária, Lda.,* nos edifícios da urbanização Diogo Nunes Botelho, São Roque, pelo valor de 55.432,00 euros, incluindo IVA, e que consistiu na realização de pinturas exteriores e zonas comuns interiores.

Outros investimentos prenderam-se com a beneficiação e conservação das moradias da edilidade, sitas na Rua do Sertão, n.º 59, Capelas, e Rua da Encarnação, n.º 7, Fajã de Baixo, pelo valor de 25.966,66 euros, mas também na remodelação do apartamento na Praça da Solidariedade, n.º 6, R/C – Drt., Livramento, cujo valor total foi de 15.444,89 euros.

ORDENAMENTO DO TERRITÓRIO

Com o objetivo da criação da primeira Eco Via dos Açores – Eco Via do Norte, que engloba a orla costeira das freguesias de Capelas, São Vicente Ferreira e Fenais da Luz, na ilha de São Miguel, encontra-se em execução o projeto Eco Via do Norte – Fenais da Luz, adjudicado à Arq.ª Joana Oliveira, do *Atelier Mezzo,* pelo valor de 16.756,00 euros, com IVA incluído.

O projeto em causa foi impulsionado por um grupo de cidadãos, através da iniciativa *Orçamento Participativo*, tendo sido selecionado para concretização através da Câmara Municipal de Ponta Delgada, que figura como requerente. Posteriormente, os proponentes e a autarquia redimensionaram a área e objetivos do projeto inicial, materializando-se num projeto de intervenção à escala territorial, mais ambicioso, que poderá ser implementado em várias fases.

Em 2021, e considerando que anteriormente já havia sido entregue o Estudo Prévio, foi realizada a consulta às entidades envolvidas.

Acresce a reestruturação da Avenida João Bosco Mota Amaral, que consistiu na realização de arranjos exteriores, pela empresa *Agribela – Sociedade de Agricultura e Floricultura, Lda.,* no valor de 4.700,44 euros, com IVA incluído.

Ao longo de 2021, foram ainda desenvolvidos diversos projetos para depois serem incorporados no processo de revisão do Plano Municipal de Ponta Delgada, que se encontra em curso.

Procedeu-se à elaboração da Reserva Ecológica do concelho de Ponta Delgada, o Mapa de Ruído, a avaliação ambiental estratégica, e a cartografia de pormenor de riscos de galgamentos costeiros, incorporada na reserva ecológica.

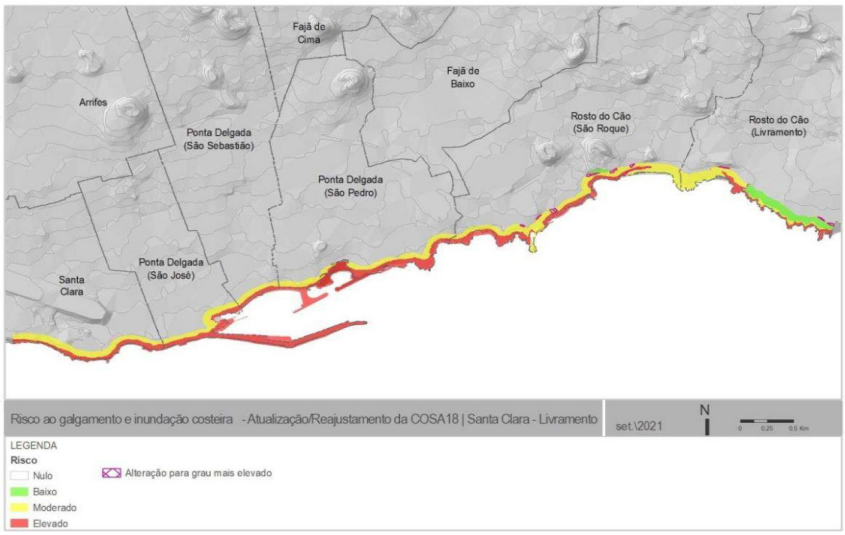

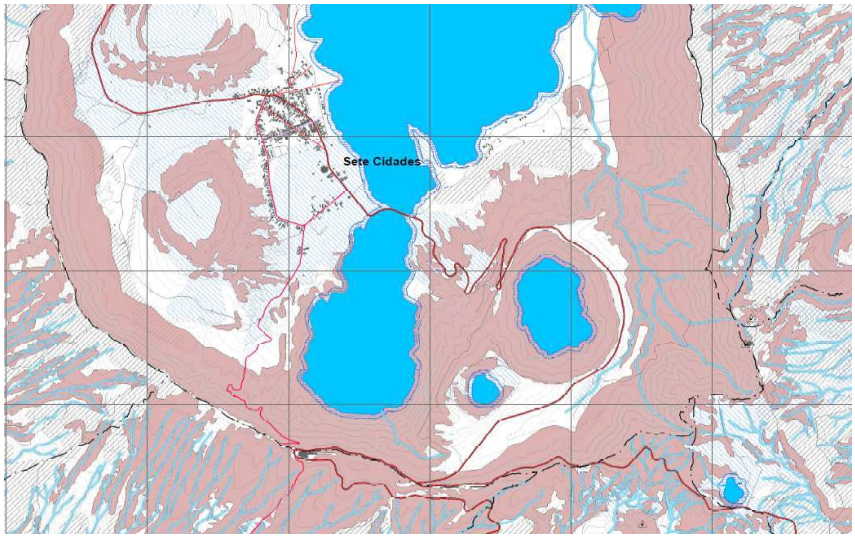

Praça do Município • 9504-523 PONTA DELGADA
Telefone 296 304 400 • Fax 296 304 401 • Nº Verde 800 205 479
www.cm-pontadelgada.pt • *geral@mpdelgada.pt*
NIPC: 512 012 814

No âmbito da reabilitação urbana, foi aprovado o Plano Estratégico de Reabilitação Urbana, que consubstancia o preconizado nas áreas de reabilitação urbana, elaboradas em 2019.

PROTEÇÃO DO MEIO AMBIENTE, CONSERVAÇÃO DA NATUREZA E HIGIENE PÚBLICA

Foi adquirido um módulo sanitário/balneário pelo valor de 22.017,00 euros, com IVA incluído, cuja instalação teve lugar na Avenida do Mar, com o objetivo de beneficiar a praia de São Roque. Para a instalação do referido equipamento, foi necessária a realização de trabalhos de preparação de infraestruturas, que se cifraram em 16.162,10 euros, com IVA incluído.

Ainda nesta área de intervenção, é de referir o projeto de beneficiação e ordenamento da praia das Milícias e Pópulo, adjudicado à firma *Luís Almeida e Sousa – Arquitectos, Lda.,* pelo valor de 42.185,00 euros, com IVA incluído. Desenvolveram-se procedimentos para a aprovação do anteprojeto.

BENEFICIAÇÃO DE PARQUES, JARDINS E ESPAÇOS VERDES

Os espaços verdes são uma componente importante do espaço público, aprazíveis de lazer e de incentivo à prática de desporto. Nesta área de intervenção, destaca-se o investimento da autarquia no jardim António Borges, onde foram desenvolvidos diversos trabalhos de beneficiação, nomeadamente de impermeabilização do lago, recuperação da estufa e manutenção de elementos construídos no jardim, cujo valor total foi de 104.619,30 euros.

De salientar ainda o projeto de beneficiação e ordenamento da praia dos Mosteiros, em execução pela empresa *M-Arquitectos, Monteiro Resendes & Sousa, Arquitectos, Lda.,* no valor total de 40.957,80 euros, cuja fase de consulta às entidades externas sobre o estudo prévio foi concluída.

<u>AMBIENTE E SERVIÇOS URBANOS</u>

RESÍDUOS URBANOS

Foi executada a recolha seletiva e indiferenciada de resíduos urbanos no sistema de porta a porta e a

Praça do Município • 9504-523 PONTA DELGADA
Telefone 296 304 400 • Fax 296 304 401 • Nº Verde 800 205 479
www.cm-pontadelgada.pt • geral@mpdelgada.pt
NIPC: 512 012 814

colocação de pontos de deposição (sistema misto) e de lavagem de contentores e de ecoilhas, com recurso a meios materiais e humanos internos.

Ademais, foi feita a deposição dos resíduos sólidos urbanos na Estação de Tratamento dos Resíduos Sólidos na Ilha de São Miguel – ETRS- (Aterro Sanitário), gerido pela *MUSAMI – Operacões Municipais do Ambiente E.I.M., SA*, pelo valor de 1.286.672,54 euros.

Com vista a assegurar o enquadramento urbanístico dos pontos de deposição multimaterial, através de soluções estéticas de enquadramento urbanístico dos contentores no espaço envolvente, destinadas aos pontos de deposição exteriores (locais de armazenamento de contentores - LAC - em loteamentos e urbanizações anteriores a 2008), foram construídos dois locais de armazenamento de contentores (LAC) em alvenaria nos condomínios (rua Infante D. Henrique, freguesia de Capelas – condomínio fechado com estacionamento interior- e rua Visconde de Sta. Bárbara, freguesia de S. Pedro) pelo valor de 61 410, 86 euros.

No âmbito da sensibilização ambiental, associada à gestão de resíduos urbanos, deu-se continuidade à monitorização dos projetos *Agir para Prevenir* (estabelecimentos de ensino) no que respeita à monitorização da separação de resíduos; do projeto de recolha *RCM Resíduos de Cozinha e Mesa – resíduos orgânicos alimentares* (estabelecimentos de restauração, cantinas, hotelaria e também de ensino); e ainda à monitorização de separação de resíduos de embalagem nos estabelecimentos de restauração, cantinas e hotelaria.

Também foi feita a aquisição de serviços de conceção criativa (imagens, vídeos e áudio) para uma campanha de sensibilização ambiental, pelo valor total de 24.325,20 euros.

LIMPEZA URBANA

A limpeza dos arruamentos, passeios e outros espaços públicos, incluindo a varredura, limpeza e corte de ervas foi, durante o ano de 2021, assegurada por meios materiais e humanos internos.

Recorreu-se a serviços externos de lavagem de vias e espaços municipais do centro histórico, assim como a serviços externos de limpeza dos sanitários públicos sitos à freguesia de São José e dos sanitários do Parque Urbano.

Executou-se o controlo de infestantes em espaços públicos, através da aquisição de serviços externos de monda térmica.

ZONAS BALNEARES

No âmbito das zonas balneares, destaca-se a aquisição de material de vigilância a banhistas, a aquisição de serviços de limpeza das áreas envolventes das zonas balneares e orla costeira, os serviços externos de limpeza das instalações sanitárias de quatro zonas balneares, o programa de monitorização e controlo da produção de resíduos urbanos e o Programa Bandeira Azul 2021 com o tema: "Recuperação dos Ecossistemas", onde foram desenvolvidas as atividades: "Limpeza do Ecossistema Litoral"; "Remoção de Invasoras"; "Anda e Fala sobre Lixo Marinho" ; "Suspeitos do Costume" ; "Do Fundo do Mar" ; "Vai e Volta" ; "Separa o Lixo Bro" e "Técnicas de Recuperação de Ecossistemas".

AÇÕES DESENVOLVIDAS NAS ZONAS BALNEARES

Atividade: "Suspeitos do Costume" – recolha de resíduos no areal da Praia das Milícias

Atividade: "Formação em Técnicas de Recuperação de Ecossistemas Degradados"

Atividade "Vai e Volta" – saco de praia de origem reutilizável

Atividade "No fundo do Mar" – recolha de resíduos provenientes do mar

AÇÕES DESENVOLVIDAS NA RECOLHA DE RESÍDUOS

Semana Europeia da Prevenção de Resíduos 2021 - Atividade: "Operacionalização do ECOMÓVEL nas freguesias do concelho de Ponta Delgada "

CENTRO DE RECOLHA OFICIAL

Principais Ações/Atividades

Aquisição de rações, areia sanitária, desinfetantes, medicamentos, vacinas, microchips, desparasitantes para os animais do CRO.

Aquisição de equipamentos e rodenticidas para o controlo de roedores nas zonas urbanas das freguesias do concelho de Ponta Delgada.

Aquisição de serviços para o controlo de pragas nos edifícios municipais (escolas públicas e edifícios de serviços).

Aquisição de serviços de esterilização de cães e gatos errantes que deram entrada no CRO de Ponta Delgada.

Aquisição de material para a Campanha gratuita de Identificação de Animais de Companhia dos munícipes de Ponta Delgada, Povoação e Vila Franca do Campo (municípios parceiros).

Aquisição de serviços de esterilização para Campanha gratuita de Esterilização de Animais de Companhia dos munícipes de Ponta Delgada, Povoação e Vila Franca do Campo (municípios parceiros).

Conservação e manutenção da estrutura física do CRO.

CEMITÉRIOS

Foram feitos pagamentos, por referência à rubrica de Cemitérios, no montante global de 83.576,01 euros, dos quais se destacam a Beneficiação do Cemitério de São Joaquim, com 42.064,94 euros, e a aquisição de bens e serviços para o crematório e ermida, com 31.887,64 euros.

BENEFICIAÇÃO E VALORIZAÇÃO DO PATRIMÓNIO NATURAL

Para a Beneficiação e Valorização do Património Natural foi executado o valor de 30.562,18€, pela Beneficiação de Jardins e Espaços Verdes.

CULTURA, DESPORTO, RECREIO E LAZER

CULTURA

No âmbito da beneficiação de espaços destinados à cultura e ao conhecimento literário destaca-se o projeto de remodelação/adaptação de um edifício existente às novas instalações para a Biblioteca Municipal – Núcleo Fátima Sequeira Dias, São José. A aquisição dos serviços de elaboração do projeto foi adjudicado à empresa *M-Arquitectos, Monteiro Resendes & Sousa – Arquiectos, Lda.,* pelo valor de 38.350,00 euros, com IVA incluído. Decorrido o processo de consulta às entidades sobre o projeto de execução, o projetista procedeu à realização das alterações necessárias face ao teor dos pareceres das mesmas.

Neste domínio, é também importante referir os arranjos exteriores realizados no Centro Cultural de Santo António e a reformulação do espaço interior do CIAC – Centro Integrado de Ativa e Comunitária, para instalação do Núcleo Museológico da Imprensa Centenária de Ponta Delgada, cujos trabalhos se cifraram em 4.508,16 euros.

No que se refere às atividades cuja realização em 2021 envolveu a Unidade Orgânica de Património Cultural, destacam-se os seguintes eventos:

- Festival NOMA Azores – no montante de 30.073,98 € (trinta mil setenta e três euros e noventa e oito cêntimos);

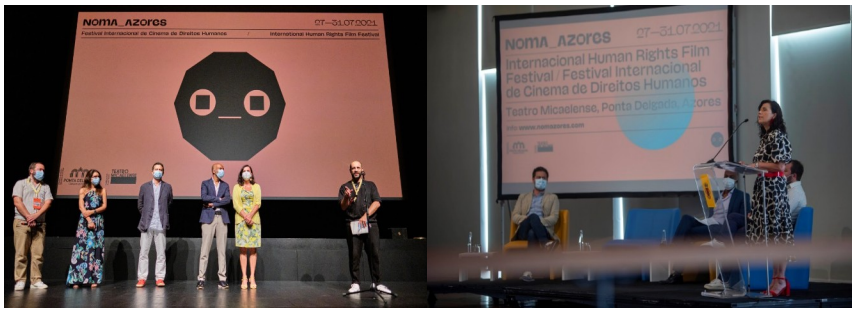

- Animar PDL – no montante de 124.112,12 € (cento e vinte e quatro mil cento e doze euros e doze cêntimos);

- Arquipélago de Escritores – no montante de 20.948,61 € (vinte mil novecentos e quarenta e oito euros e sessenta e um cêntimos);

- Atividades didáticas – no montante de 1.910,00 € (mil novecentos e dez euros);

- Concertos da Orquestra Ligeira de Ponta Delgada e da Quadrivium – nos montantes de 12.060,00 € (doze mil e sessenta euros) e 25.000,00 € (vinte e cinco mil euros) respetivamente;

- Exposições no Centro Municipal de Cultura – no montante de 33.046,66 € (trinta e três mil quarenta e seis euros e sessenta e seis cêntimos);

- Exposições nos Centros Culturais de Fenais da Luz e Santo. António – no montante de 4.118,00 € (quatro mil cento e dezoito euros);

- Prémio Literário Natália Correia – no montante de 24.708,18 € (vinte e quatro mil setecentos e oito euros e dezoito cêntimos);

Praça do Município • 9504-523 PONTA DELGADA
Telefone 296 304 400 • Fax 296 304 401 • Nº Verde 800 205 479
www.cm-pontadelgada.pt • *geral@mpdelgada.pt*
NIPC: 512 012 814

- Aniversário da cidade – no montante de 9.679,74 € (nove mil seiscentos e setenta e nove euros e setenta e quatro cêntimos);

- Programa de Natal e iluminação de Natal – no montante de 193.685,89 € (cento e noventa e três mil seiscentos e oitenta e cinco euros e oitenta e nove cêntimos);

- Casa do Pai Natal – no montante de 9.470,55 € (nove mil quatrocentos e setenta euros e cinquenta e cinco cêntimos);

- Apoios financeiros atribuídos pelo Regulamento de Apoio às Atividades Culturais e por protocolo – no montante de 321.238,23 € (trezentos e vinte e um mil duzentos e trinta e oito euros e vinte e três cêntimos);

- Candidatura de Ponta Delgada a Capital Europeia da Cultura 2027 – no montante de 354.736,96 € (trezentos e cinquenta e quatro mil e setecentos e trinta e seis euros e noventa e seis cêntimos).

No âmbito de parcerias e apoios, realizaram-se apresentações de livros, Workshop, exposições e conferências. No primeiro semestre de 2021, realizaram-se 38 eventos presenciais e 5 online e no segundo semestre 192 eventos presenciais, totalizando 235 eventos realizados no ano de 2021.

Praça do Município • 9504-523 PONTA DELGADA
Telefone 296 304 400 • Fax 296 304 401 • Nº Verde 800 205 479
www.cm-pontadelgada.pt • *geral@mpdelgada.pt*
NIPC: 512 012 814

Atendendo às restrições da pandemia Covid-19, alguns eventos de maior dimensão e com periodicidade anual foram cancelados devido fomentar aglomerados de pessoas, nomeadamente a Batalha das Limas; Festas do Espírito Santo do Concelho de Ponta Delgada; Noites de Verão; PDL White Ocean; Festa do Baleeiro. Pelo mesmo motivo, o programa de Natal que visa animar a cidade de Ponta Delgada neste período Natalício, decorreu em formato diferente do habitual, constando de diversas atuações em locais e pontos estratégicos, procurando evitar aglomerados e ao mesmo tempo animar o centro histórico de Ponta Delgada, acontecendo o mesmo com o programa Animar PDL.

No que concerne aos projetos de maior dimensão, destaca-se a realização do NOMA Azores – Festival Internacional dos Direitos Humanos e do Prémio Literário Natália Correia. O NOMA Azores contou com uma programação que integrou longas metragens de produção nacionais e internacionais, bem como programas especiais de curtas metragens, procurando abordar temas como as alterações climáticas, migrações, discriminações, pobreza, entre outros. Relativamente ao Prémio Literário Natália Correia, marcou o arranque da celebração do Centenário do Nascimento de Natália Correia, e terá periodicidade anual, sendo aberto a autores com idade mínima de 16 anos, de todas as nacionalidades, com obras originais e inéditas redigidas em Língua Portuguesa. Tem uma alternância, também anual, entre a produção poética e o domínio da narrativa (romance e conto). Em 2021, ano de estreia, foi dedicado à produção poética. Ao vencedor foi atribuído um prémio no valor pecuniário de 7.500 euros e a publicação da obra vencedora, tendo o júri distinguido ainda uma menção honrosa, entre as mais de 600 obras candidatas.

No que concerne aos apoios financeiros atribuídos, no âmbito do Regulamento do Apoio às Atividades Culturais foram apoiados dezanove candidatos e por protocolo foram apoiados quatorze instituições.

Relativamente à Candidatura de Ponta Delgada a Capital Europeia da Cultura 2027, no decorrer do ano de 2021, a Câmara Municipal de Ponta Delgada preparou a candidatura ao galardão Cidade Europeia da Cultura 2027, através do projeto *Azores 2027*, tendo para o efeito promovido uma série de ações e sub-projetos, no âmbito da elaboração do processo de candidatura, sendo produzido o *Bidbook*, intitulado "Natureza Humana", onde são tratados os seguintes temas: contribuição para a estratégia a longo prazo, conteúdo cultural e artístico, dimensão europeia, alcance, gestão, e por ultimo, capacidade de execução. Para além disto, foi criado o documento *Estratégia Cultural 2030* para Ponta Delgada, desenvolvido para nortear os destinos Culturais do concelho até 2030. A par disso, foram ainda desenvolvidas várias atividades nas 9 ilhas dos açores, tendo sido auscultado diversos intervenientes do meio social e cultural.

DESPORTO, RECREIO E LAZER

Procedeu-se à execução de um novo percurso, no Parque Urbano de Ponta Delgada, adjudicado à empresa *Tecnovia Açores – Sociedade de Empreitadas, SA* pelo valor de 25.990,89 euros, IVA incluído.

No que concerne à elaboração do projeto de execução e processo de concurso para a construção do edifício de apoio ao *Racket Center* de Ponta Delgada, o projetista *Luís Almeida e Sousa – Arquitectos, Lda.,* apresentou a segunda revisão ao estudo prévio, e promoveu-se a consulta às entidades envolvidas. A aquisição de serviços foi contratualizada em 67.319,00 euros, IVA incluído.

Para além disto, e com o objetivo de melhorar as instalações desportivas do concelho de Ponta Delgada, foi realizado um investimento de 18.574,40 euros, com IVA incluído, para a substituição da cobertura dos

balneários do Campo de Jogos de São Roque.

É de maior relevância a empreitada de iluminação do campo de jogos do Águia dos Arrifes, a qual foi adjudicada a 3 de dezembro de 2021, à empresa *Mota-Engil, Engenharia e Construção, SA,* pelo valor de 108.713,80 euros, IVA incluído.

Para as rubricas do Desporto, nas Grandes Opções do Plano de 2021, foram canalizados 479.028,64 euros, onde se inserem os apoios ao desenvolvimento desportivo anual 2021, com 240 mil euros, sendo que foram aceites 97 candidaturas cumpridoras do estipulado no Regulamento Municipal de Apoio às Atividades Físicas e Recreativas do Desporto, pedidos de apoio pontuais, com 61,2 mil euros, candidaturas à Medida 5 – Espetáculo Desportivo, com 63,5 mil euros, candidaturas à medida 6 – Beneficiação e construção de equipamentos desportivos, com 12,5 mil euros e candidaturas à medida 7 – Cedência e utilização de recintos desportivos.

APOIOS AO DESPORTO 2021

Clube/Instituição	Evento
Medida 5 - Espetáculo desportivo - Regulamento Municipal de apoio ao desporto e à atividade física e recreativa	
Associação de Atletismo de São Miguel	57.ª São Silvestre de Ponta Delgada
Associação de Ciclismo dos Açores	Volta à Ilha de São Miguel
Associação de Ténis dos Açores	Campeonato Nacional de Ténis de Praia
Clube Açoreano Todo o Turismo Terreno	XII Azores Triathlon Islands
Clube Columbófilo	Torneio Geral Velocidade
C.D. Cultural Juventude Ilha Verde	Meia Maratona - Campeonato Mundo/Europeu
Clube de Ténis de São Miguel	22.ª Azores Open & Under 2021
Clube Desportivo de Santa Clara	Torneio de Formação de Futebol de 11
Clube Desportivo de Santo António	I Torneio António Medeiros
Clube Kairós	Challenge Cup Women 2021
	I Torneio de Voleibol Clube K
Clube Naval de Ponta Delgada	28.ª volta a São Miguel em Jet Ski
	Campeonato Regional Laser Optimist
Clube União Sportiva	Europe Women Cup 2021
Escola de Patinagem de Ponta Delgada	Hinos e Marchas de Patinagem Artística
	Troféu de Patinagem Judith Gomes
G.D. Casa do Povo Livramento	II Torneio de Natal de Futsal
	Torneio de encerramento de futsal
Grupo Desportivo de São Roque	II Torneio Manuel Joaquim
Judo Clube de Ponta Delgada	Campeonato do Mundo de Veteranos
Morcegos Trail Clube	5.ª edição trail dos morcegos
Remédios Sport Clube Açores	II Torneio Bretanha Futsal Cup
Pedidos de apoio pontuais	
Águia Clube Desportivo	Aquisição de viatura
Associação Desportiva Agir	AGIR 360 Corrida à volta da Ilha de São Miguel
Associação Aprender a Viver	Campeonato Nacional da Dança Urbana
Clube Atividade Gímnicas de Ponta Delgada	Campeonato Europeu de Ginástica Aeróbica
Clube Desportivo de Santo António	Campeonato Regional de Motocross
Clube Kairos	Paraciclismo Internacional Espanha 2021
Clube União Micaelense	Obras de qualificação da sede social
Grupo Desportivo Comercial	Inscrições dos pilotos no Azores Rallye 2021
Grupo Desportivo de São Roque	Aquisição de viatura
Medida 6 - Beneficiação e construção de equipamentos desportivos - Regulamento Municipal de Apoio ao Desporto e à atividade física	
Associação Clube de Futebol Pauleta	Construção de WC de apoio
Arrifes Kickboxing Clube	Projeto de arquitetura de nova sede
Medida 7 - Cedência e utilização de recintos desportivos - Regulamento Municipal de Apoio ao Desporto e à atividade física	
Associação Aikido dos Açores	Sede Social no Livramento
Casa do Povo de Livramento	Pavilhão Multiusos Livramento
Casa do Povo de São Vicente Ferreira	Pavilhão Multiusos São Vicente Ferreira
Clube Desportivo de Santo António	Campo de Jogos das Figueiras - Santo António
Grupo Desportivo de São Roque	Campo de Jogos de São Roque

Praça do Município • 9504-523 PONTA DELGADA
Telefone 296 304 400 • Fax 296 304 401 • Nº Verde 800 205 479
www.cm-pontadelgada.pt • *geral@mpdelgada.pt*
NIPC: 512 012 814

FUNÇÕES ECONÓMICAS

Em 2021, no que se refere às Funções Económicas, estas totalizaram 4.369.879,04 euros, subdivididas pela Indústria e Energia, com 22.238,96 euros, Transportes e Comunicações, com 3.945.885,70 euros e pelo Comércio e Indústria, com 401.754,38 euros.

INDÚSTRIA E ENERGIA

TRANSPORTES E COMUNICAÇÕES

O concelho de Ponta Delgada tem sido alvo de significativas intervenções por parte do Município, as quais têm contribuído para a melhoria das acessibilidades e mobilidade da população, através da beneficiação do espaço público e do ordenamento do tráfego e do estacionamento.

REDE VIÁRIA

Com o objetivo de melhorar a qualidade de vida dos cidadãos, com a necessária requalificação da rede viária existente, a autarquia realizou diversos investimentos destacando-se a repavimentação de um troço da Avenida João Bosco Mota Amaral entre o Clube Naval e a Rotunda de Belém, São Pedro, adjudicada à empresa *Marques, SA*, pelo valor de 358.787,03 euros, com IVA incluído, tendo sido lavrado o respetivo auto de consignação no dia 9 de outubro de 2021. Foram concluídos os trabalhos de repavimentação e marcação horizontal do pavimento, correspondendo a 84,70% do valor do contrato.

A empreitada de repavimentação do Caminho das Arribanas, Arrifes, visou a construção de um novo sumidouro para melhoria da drenagem pluvial, e a colocação de um novo tapete betuminoso. Os trabalhos foram adjudicados à empresa *Marques, SA*., pelo valor de 314.524,89 euros, com IVA incluído. Em dezembro de 2021 a percentagem de execução da obra era de 98,18%.

Outro investimento de grande relevância prendeu-se com a reabilitação de diversos pavimentos no concelho de Ponta Delgada, realizada pela empresa *AR Casanova – Construção Civil, Lda.,* no valor de 213.161,04 euros, com IVA incluído, cuja percentagem de execução era de 95,14% no final do ano de 2021.

Em 2021, foram ainda promovidas as aberturas de procedimentos de contratação pública para as seguintes empreitadas, concluídas no mesmo ano, cujos valores se apresentam com IVA incluído:

- Repavimentação da Rua do Lucena, Santo António, no valor de 165.256,00 euros;
- Requalificação da Rua da Boa Vista, Livramento, no valor de 138.767,20 euros;
- Pavimentação de um troço da Rua Joaquim Maria Cabral, Rua Eng.º Alberto Rodrigues, Rua Eng.º Eugénio Ataíde da Câmara, Rua Eduardo Soares de Albergaria – Valados – Relva, no valor de 136.759,17 euros;
- Reordenamento da Rua Timor Lorossae, São Pedro, no valor de 112.001,25 euros;
- Requalificação do Beco de Santana, Capelas, no valor de 95.009,67 euros;

- Repavimentação da Rua do Outeiro, Santa Bárbara, no valor de 86.626,33 euros;
- Repavimentação de um troço da Rua da Igreja, Santa Bárbara, no valor de 53.773,67 euros;
- Repavimentação da Rua do Valado, Santo António, no valor de 50.544,00 euros;
- Repavimentação de meia faixa de rodagem na Rua da Piedade, Arrifes, e pavimentação de um troço na Rua das Terças, Fenais da Luz, no valor de 46.745,61 euros;
- Rebaixe de passeios em diversos arruamentos transversais à Rua de São Gonçalo, São Sebastião/São Pedro, no valor de 13.909,12 euros.

Foram ainda finalizados os seguintes trabalhos, em curso de anos anteriores:

- Pavimentação da Rua da Beira Mar, Mosteiros, no valor de 149.448,00 euros;
- Pavimentação do troço norte da E.R., Canada da Lombinha de Baixo e Construção de muro de suporte no caminho do Meio de Cima, Ajuda da Bretanha, no valor de 135.096,00 euros.

Deu-se início à repavimentação de um troço da Rua Dr. Humberto Bettencourt de Medeiros e Câmara e da Rua do Bom Jesus – Fenais da Luz, obra contratualizada com a empresa *Marques, SA,* pelo valor de 119.548,78 euros, com IVA incluído. Em dezembro de 2021, a taxa de execução era de 79,42%.

Acresce ainda a execução das seguintes empreitadas, cujos valores apresentados incluem IVA:

- Construção de sumidouro e repavimentação do troço norte da Rua do Outeiro – Arrifes, no valor de 141.989,55 euros;
- Repavimentação de um troço da 1.ª Rua de Santa Clara e da Rua Teófilo de Braga, Santa Clara/São José, no valor de 97.213,72 euros;
- Reordenamento de um troço do Largo de Nossa Senhora de Oliveira, Fajã de Cima, no valor de 54.203,43 euros;
- Execução de rede de drenagem de águas pluviais no edifício da junta de freguesia de Covoada, no valor de 14.015,23 euros.

SINALIZAÇÃO E TRÂNSITO

Em 2021, foi concluída a realização de sinalização horizontal em diversos arruamentos do concelho de Ponta Delgada pela empresa *Almério & Cordeiro, C.A., Lda.,* por um valor total de 119.369,33 euros.

PARQUES DE ESTACIONAMENTO

Na área do estacionamento público, a empreitada de construção do parque de estacionamento e via de acesso, freguesia de Mosteiros, representou o maior investimento da autarquia, tendo sido adjudicada à empresa *Almério & Cordeiro, C.A., Lda.,* pelo valor de 540.718,57 euros.

A obra consiste na construção de um parque de estacionamento e respetiva via de acesso num terreno que confronta a nascente com a Rua do Passal, e a poente com o entroncamento da Rua do Cemitério com a Rua

da Ponte. O parque de estacionamento terá capacidade para 72 lugares para veículos ligeiros, sendo quatro destes reservados a pessoas com mobilidade condicionada, e 11 lugares para velocípedes.

A taxa de execução da empreitada era de 20,54%, em dezembro de 2021.

Foi ainda finalizada a requalificação do parque de estacionamento de São Francisco Xavier, São José, no valor de 358.854,93 euros, incluindo IVA.

É de salientar a abertura do procedimento de contratação pública e a conclusão das seguintes empreitadas, cujos valores incluem IVA:

- Construção do parque de estacionamento na Rua Moinho de Vento, São Pedro, no valor de 105.778,30 euros;

- Construção do parque de estacionamento na Rua do Calço da Má Cara – São Sebastião, pelo valor de 99.236,85 euros;

- Construção do parque de estacionamento no Gaveto da Rua Prof. Manuel Moniz Morgado e a Estrada Regional, Fenais da Luz, no valor de 63.959,91 euros;

- Construção do parque de estacionamento da rua do Cruzeiro, Capelas, pelo valor de 45.760,00 euros;

- Pavimentação do Parque de estacionamento do edifício da Boa Vista, São Sebastião, no valor de 27.350,96 euros.

Decorrem ainda os trabalhos de construção do parque de estacionamento na Rua José Bensaúde, São José, no valor de 124.748,31 euros, com IVA incluído, cuja taxa de execução, em dezembro de 2021, era de 22,03%.

No que concerne à elaboração de projetos, foram apresentados o estudo prévio parcial e o projeto de execução – Fase 1 do projeto de execução e processo de concurso para a reabilitação da praça Gonçalo Velho Cabral e envolvente urbana, Ponta Delgada, elaborados pela empresa *Oliveira & Backlar, Lda.,* serviços contratualizados pelo valor de 49.560,00 euros.

Paralelamente, foi ainda elaborado um estudo de tráfego de suporte ao referido projeto. O estudo, desenvolvido pela empresa *VTM – Consultores em Engenharia e Planeamento, Lda.*, tece um cujo, com IVA incluído, de 20.532,00 euros.

Salientam-se ainda a elaboração do projeto de construção do arruamento de ligação da Rua Bento José Morais à Av. Natália Correia (continuação da Rua Jacinto Pedro Ribeiro), São Pedro, pelo valor de 11.623,00 euros, bem como a entrega do estudo prévio do projeto de execução de arranjos exteriores no largo Nossa Senhora da Luz, Fenais da Luz, adjudicado por 12.890,00 euros, com IVA incluído.

COMÉRCIO E TURISMO

Na vertente do Comércio e Turismo, foram aplicados 51.524,40 euros, que inclui a reparação, manutenção de equipamentos do Mercado da Graça, e a aquisição de equipamentos e reabilitação do mesmo mercado.

No que se refere às atividades cuja realização, em 2021, envolveu o Gabinete de Turismo, destacam-se os seguintes eventos/projetos:

- *Ponta Delgada Geotour,* cuja renovação da inscrição no circuito mundial, a licença no site *Geocaching*, e a ativação das *caches,* somaram um valor de 3.091,76 euros do plano e orçamento deste gabinete.

Em 2020, a procura por parte dos utilizadores foi de 14 países.

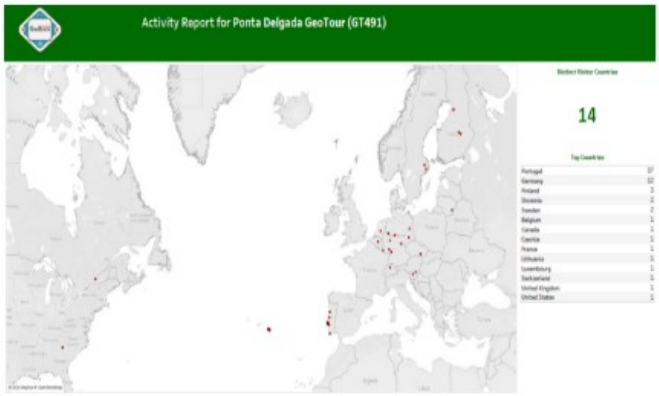

Em 2021, houve um aumento da procura da *Ponta Delgada Geotour,* com um acréscimo de utilizadores de 8 novos países, passando assim de 14 para 22 países,

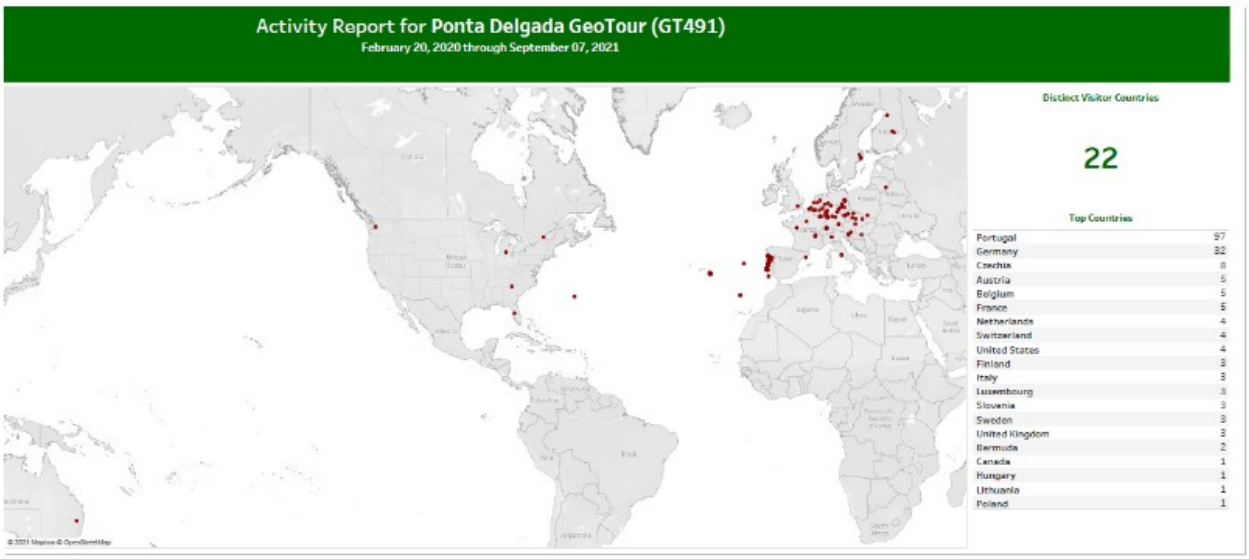

- *Rota da Baleação* (Freguesias de Capelas e São Vicente Ferreira), com a conceção gráfica, tradução de textos PT-EN, produção e impressão do *Booklet* da Rota da Baleação, a reconstrução da cabana/abrigo em madeira e a recuperação do Guincho por forma a ter o efeito temático em exposição permanente de artefactos associados à atividade baleeira, substituição da sinalética danificada (Baleação + Antiga Fábrica dos Poços), bem como a colocação dos 12 painéis interpretativos em acrílico, no valor de 8.015,60 euros.

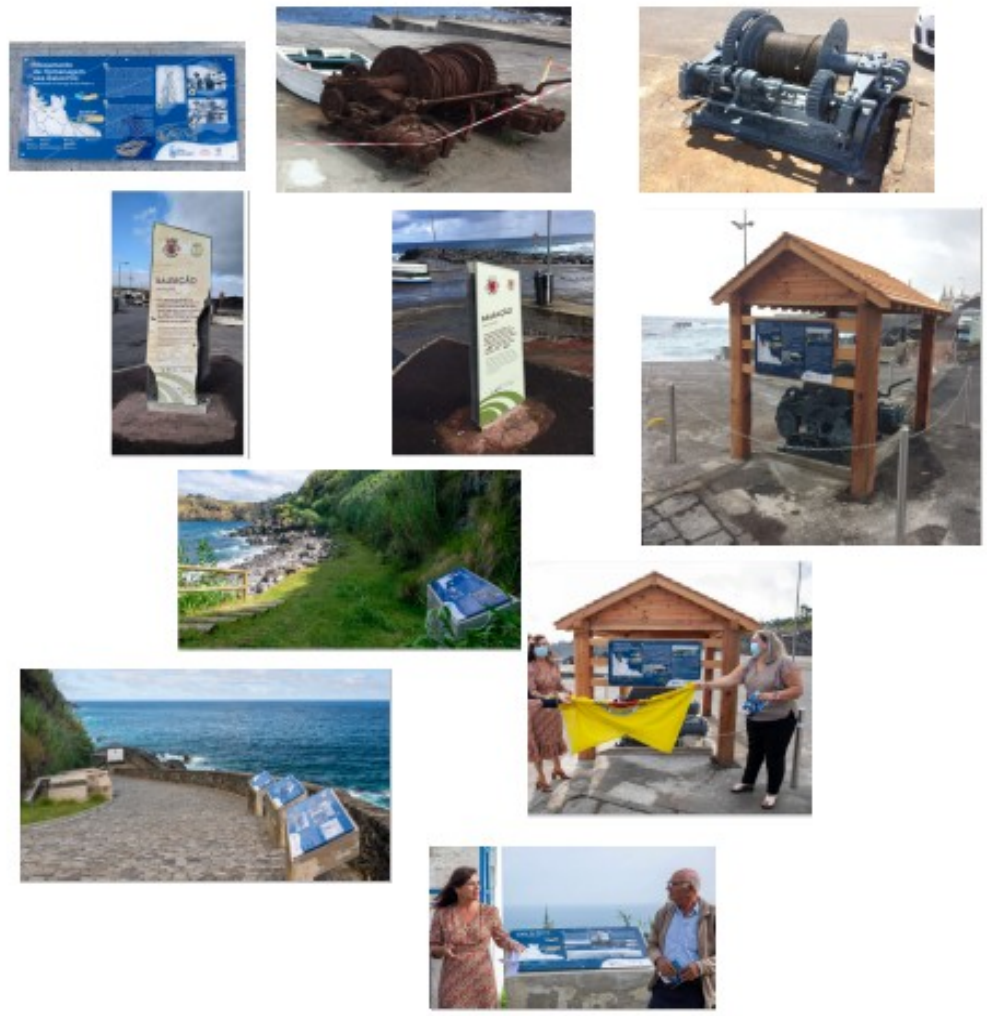

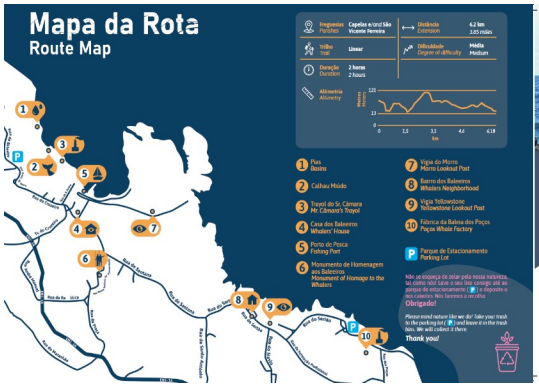

- Projeto *Eco Tur* – Rocha da Relva, no âmbito do PROGRAMA OPERACIONAL DE COOPERAÇÃO TERRITORIAL MADEIRA-AÇORES-CANÁRIAS (MAC) 2014-2020, o qual engloba a realização de uma prova de *Trail Run* entre a Freguesia da Relva e Feteiras em parceria com o Morcegos Trail Clube e a Junta de Freguesia da Relva, ambos pertencentes ao grupo de Ação Local da Rocha da Relva, com a comparticipação na aquisição dos prémios (troféu e medalha em madeira) no valor de 1.250,48 euros.

• Celebração do Protocolo com a Confraria dos Gastrónomos dos Açores para a colaboração na implementação da medida excecional - 2ª edição Ponta Delgada à Prova - de apoio ao sector da restauração, em situação de vulnerabilidade económica decorrente da Pandemia COVID-19. Com o propósito de promover a gastronomia do/no Concelho, realçando a atuação e dinamização dos agentes económicos, do setor da Gastronomia e das instituições responsáveis pelo Turismo para a importância, qualidade e sustentabilidade deste setor, no valor de 4.500,00 euros.

• Celebração do Protocolo com a Associação de Guias de Informação Turística (AGITA), no âmbito da elaboração do site da AGITA, bem como para a colaboração na implementação dos projetos "(RE)Descobrir Ponta Delgada" (apoio ao setor em situação de vulnerabilidade económica decorrente da Pandemia COVID-19) e "PDL Magazine" (valorização das 24 freguesias do concelho). A colaboração com esta associação, que tem sede e desenvolve a sua atividade no concelho de Ponta Delgada, tem como finalidade publicitar e partilhar no seu site as atividades desenvolvidas no concelho e na cidade, assim como as promovidas pelo Município, no valor de 1.150,50 euros.

• Livro "Jardim António Borges – Um Património singular de Ponta Delgada", que incluiu a aquisição de grandes digitalizações de mapas do jardim; a elaboração, revisão dos textos e aquisição dos direitos de autor; a fotocomposição e criação do design editorial do Livro; a produção e impressão de exemplares do livro (Capa Dura e Capa Mole); a realização de *streaming;* bem como um arranjo floral e um aprontamento musical aquando do lançamento da obra. Trata-se de um livro que disponibiliza informações de qualidade sobre o Jardim António Borges, valorizando e incentivando a uma redescoberta do Jardim, no valor de 15.850,00 euros.

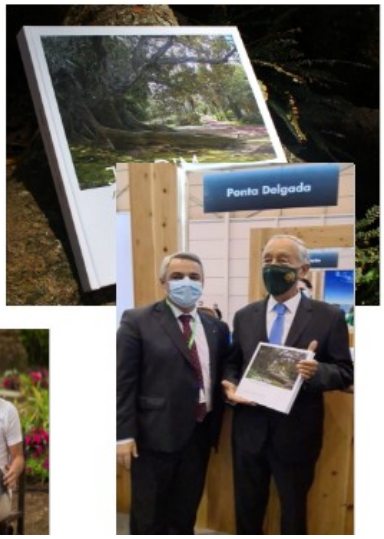

- 55ª edição do Azores Rallye 2021, referentes à comparticipação no fornecimento de refeições, bem como do serviço de apontamento pirotécnico, no valor de 2.591,01 euros.

- Aquisição de Bens e Serviços para Promoção e Valorização Turistica do Concelho, com inclusão de outros trabalhos e serviços realizados, no valor de 12.054,85 euros:

- Projetos de divulgação do Município, das Freguesias e do Concelho, através de diferentes órgãos e meios de comunicação regionais e nacionais, que visaram criar atratividade, melhorando a imagem da informação turística, promover a valorização, potenciando o despertar do interesse para visita do destino Ponta Delgada, como por exemplo o Guia Azores Natureza Viva;

- Aquisição do vídeo " 9 coisas que não sabes sobre … Sete Cidades" no seguimento das ações de valorização e divulgação turística do concelho

- Conceção, divulgação e publicação da imagem do Prémio Literário Natália Correia no Jornal expresso das Ilhas;

- Reimpressão em (PT-EN) do novo panfleto/desdobrável do Jardim António Borges, com vista à valorização e disponibilização de informação sobre o mesmo;

- Elaboração e produção de cartões de visita e brindes, para disponibilizar em eventos como a Bolsa de Turismo de Lisboa.

- Aquisição de duas bandeiras da Câmara Municipal de Ponta Delgada e uma do VisitPontaDelgada a serem utilizadas no descerrar de painéis/placas/mesas interpretativas em cerimónias de inaugurações ou aquando da participação do Município em eventos, de forma a promover e publicitar o mesmo;

- Representação do Município no evento «7 Maravilhas da Nova Gastronomia – categoria "Doçaria" », através da empresa Empreendimentos Turísticos do Colégio, Lda., que concorreu com um produto inovador, *a queijada Ponta Delgada*. O intuito foi promover e publicitar os produtos e a gastronomia do concelho.

- Mesas de interpretação e os desdobráveis dos miradouros do Pico do Carvão e Alto da Mãe de Deus, que incluiu a produção, aquisição e implementação dos painéis de interpretação geológica em cooperação com o Geoparque Açores, bem como a conceção gráfica dos desdobráveis e a sua impressão, permitindo com sinalização e divulgação de vários Geo-sitios do Concelho, integrados na Rota dos Miradouros, promover contemplação mais instruída nos locais visitados, possibilitando dar especial enfoque ao Turismo de Natureza e à valorização desses locais. Investimento de 3.443,08 euros.

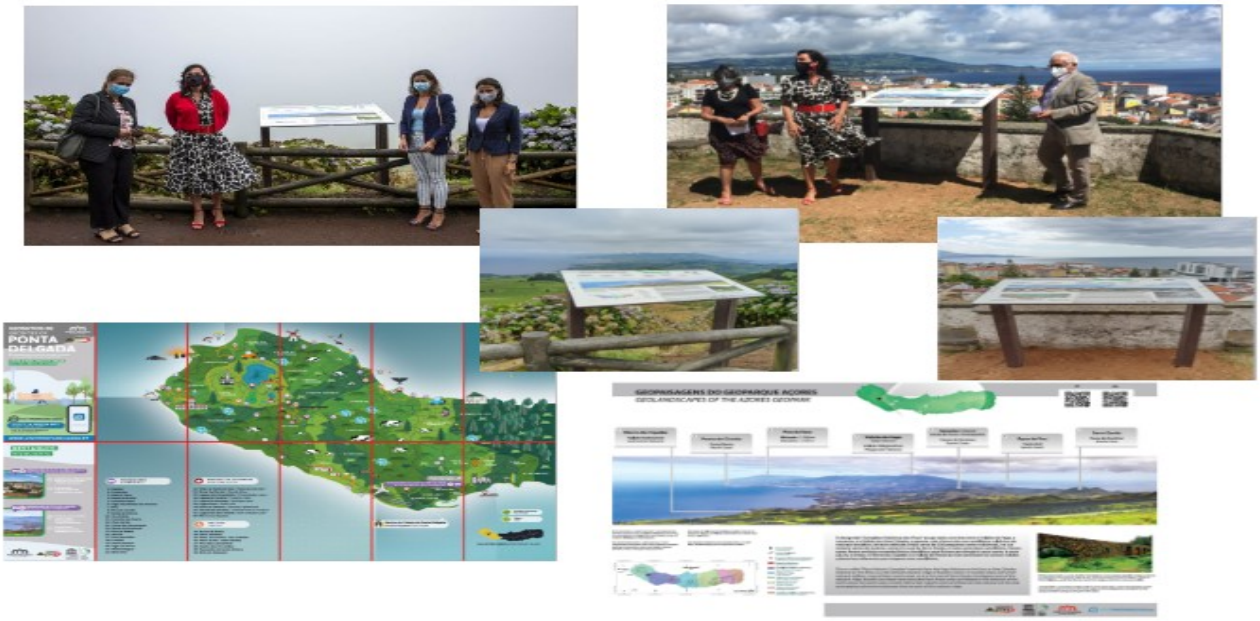

- Festa de Fim de Ano, com os apoios às atividades culturais e incentivo ao comércio, no valor total de 107.549,32€, e que previa, nomeadamente através do Gabinete de Turismo e da Unidade Orgânica de Património Cultural com o cumprimento da organização do evento de Passagem de Ano 2021/20, a produção, realização e gestão do evento, animação musical de diversas bandas e Djs, montagem e desmontagem do palco, equipamento de montagem, desmontagem e disponibilização de tenda, montagem e desmontagem de tenda Iglô, equipamento de som e iluminação, ecrãs led, camarins para os artistas, requisição da empresa de segurança do material de produção do evento, aluguer de wc´s, publicidade nos diversos meios de comunicação, seguros, licenças, testes, animação itinerante nas ruas de Ponta Delgada, serviços-vídeo retrospetiva de 2020 a apresentar na passagem de ano, pelo valor de 101.431,82 euros~. Incluiu ainda o pagamento do remanescente do protocolo celebrado com a Câmara de Comércio e Industria de Ponta Delgada/Associação Ilhas de São Miguel e Santa Maria para a implementação da campanha de comércio e ações de dinamização das atividades económicas no centro histórico de Ponta Delgada por altura do Natal e Final do Ano de 2020, no valor de 6.117,50 euros.

Na sequência da situação de contingência decretada pelo Governo Regional dos Açores para a ilha de São Miguel, com a implementação de medidas restritivas que entraram em vigor às 00h00 do dia 23 de dezembro, todos os eventos de Natal e de Passagem de Ano programados pela autarquia de Ponta Delgada foram cancelados.

Ficou estabelecido o reagendamento do evento nos termos contratualmente estabelecidos entre as partes, atendendo às restrições impostas pela Resolução de Conselho de Governo n.º 299/2021, de 28 de dezembro (que veio revogar e substituir a Resolução do Conselho de Governo n.º 294/2021, de 22 de dezembro) – situação de contingência na RAA.

Atendendo à situação da evolução da pandemia, com surgimento de novas variantes, e às restrições provocadas, pela suspensão/cancelamento da realização de eventos de maior dimensão e com periodicidade anual que potenciassem a alavanca económica do turismo e a procura pelo município, foram divulgados em diferentes plataformas para a promoção e valorização do Concelho de Ponta Delgada, dois vídeos temáticos (Ponta Delgada... Concelho de Aventura; Ponta Delgada... Concelho de Natureza e Lazer), os quais através da imagem foram e são um potenciador de comunicação não verbal, na procura de Ponta Delgada como destino.

Do mesmo modo, o Município de Ponta Delgada implementou algumas medidas que visaram apoiar os agentes culturais, artistas e o setor empresarial local, de forma a mitigar as consequências económicas e sociais, desta forma foram canalizadas verbas do Plano e Orçamento do Turismo para reforçar as linhas estratégicas criadas do Fundo de Emergência Empresarial, bem como o apoio e colaboração deste Gabinete, foi a II edição do "Ponta Delgada à Prova", que também contou com a Confraria dos Gastrónomos dos Açores e a Delegação da Associação da Hotelaria, Restauração e Similares de Portugal nos Açores, com o propósito de incitar o setor da Restauração.

Outras valências que tiveram a colaboração do Gabinete de Turismo e execução pelo Gabinete de Apoio ao Empreendedorismo, através do Fundo de Emergência Empresarial, no que às medidas para mitigar as consequências da Pandemia Covid-19 diz respeito, foram as medidas, II edição do "Apoio à Reestruturação e Inovação de Empresas – Pós Covid", o "Vale Consultoria PDL" e o "Animar PDL"

No seguimento das ações de valorização e promoção do concelho inseridas na estratégia do Turismo, bem como das políticas do executivo orientadas através do Gabinete de Apoio ao Empreendedorismo, por meio da StarUp PDL, com vista à melhoria da mobilidade dos residentes do concelho de Ponta Delgada, foi implementada uma outra medida através da campanha "Vamos Pedalar Ponta Delgada", um serviço "bike sharing" (bicicletas partilhadas) à recente e única empresa existente no mercado local a prestar este serviço, a Atlantic Bikes, como forma de apoio à mobilidade ativa.

Este serviço, associado à campanha, pretendia estimular e despertar junto dos munícipes outras soluções de mobilidade ativa e concorrer, de forma gradual, para lógicas de mobilidade mais sustentáveis e amigas do ambiente e, simultaneamente, contribuir para a melhoria da qualidade de vida e saúde dos cidadãos.

Com este serviço pretendeu-se ainda contribuir para incentivar uma maior presença de pessoas no centro histórico de Ponta Delgada e simultaneamente potenciar o comércio tradicional.

Ainda com o intuito de dinamizar o comércio local e ajudar o setor turístico, a Câmara Municipal de Ponta Delgada, através do Gabinete de Turismo e do Fundo de Emergência Empresarial, não descurou a necessidade de apoio às várias áreas afetadas pela pandemia e criação de atividades para atrair as pessoas à cidade. Neste sentido, disponibilizou o apoio aos agentes turísticos das carruagens de cavalos e comboio turístico (vulgo lagarta).

Num ano que voltou a ser atípico, apesar de todas as adversidades e para que o espírito do Natal se pudesse de certa forma sentir na sua essência, foi disponibilizado um videoclipe. Revelou-se um ótimo recurso pedagógico, cultural e turístico, numa relação próxima às nossas raízes culturais, tanto ao nível da formação da identidade, como na divulgação da nossa cultura dentro e fora da nossa região, não fosse a imagem uma das linguagens de eleição do tempo atual.

Como curiosidade, informa-se que o vídeo teve 62.000 visualizações diretas, com 1086 partilhas, sendo o segundo vídeo mais visualizado até à presente data em todas as plataformas digitais deste Município.

PONTA DELGADA
CÂMARA MUNICIPAL

Praça do Município • 9504-523 PONTA DELGADA
Telefone 296 304 400 • Fax 296 304 401 • Nº Verde 800 205 479
www.cm-pontadelgada.pt • *geral@mpdelgada.pt*
NIPC: 512 012 814

Num período particularmente exigente e apesar de todos os contratempos, a Câmara Municipal de Ponta Delgada (uma das primeiras entidades subscritoras da Cartilha da Sustentabilidade dos Açores em 2017), concretizou em 2020/2021, três compromissos, tendo sido os mesmos validados. Foi ainda distinguida no Dia Mundial do Turismo com um galardão da Açores Destination Management Organizations (DMO), entidade responsável pela Gestão da Sustentabilidade do Destino Turístico Açores, no âmbito da Cartilha de Sustentabilidade dos Açores.

Exalta-se ainda o reconhecimento da Lagoa das Sete Cidades, como uma das "7 Maravilhas Naturais de Portugal", com o prémio Cinco Estrelas Regiões no Ano 2021 na categoria "Reservas/Paisagens/Barragens", através de um trabalho realizado sobre ícones regionais de interesse nacional.

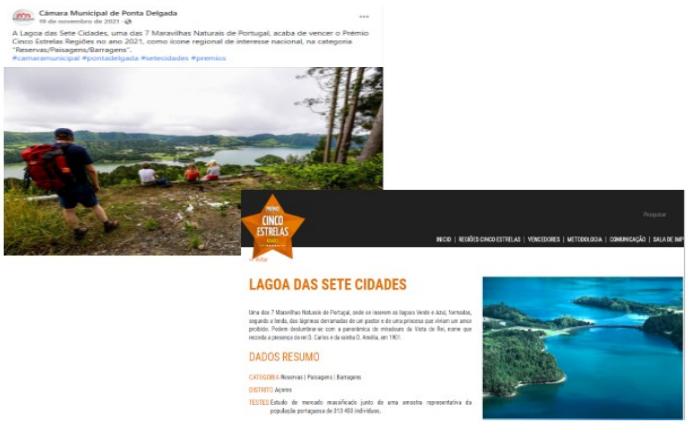

Praça do Município • 9504-523 PONTA DELGADA
Telefone 296 304 400 • Fax 296 304 401 • Nº Verde 800 205 479
www.cm-pontadelgada.pt • geral@mpdelgada.pt
NIPC: 512 012 814

OUTRAS FUNÇÕES

A rubrica Outras Funções, cuja verba ascendeu a 3.495.711,25 euros, inscreve-se no âmbito das Transferências entre Administrações, que incluem 2.136.947,33 euros para as juntas de freguesia e 1.292.157,17 euros relativos às transferências para empresas do Setor Empresarial Local do Município, e 66.606,75 euros para o Fundo de Apoio Municipal.

As transferências para as juntas de freguesia enquadram-se na política de delegação de competências da Câmara Municipal.

3. Recursos Humanos

No ano de 2021, face aos dois anos anteriores, registou-se um aumento de mais 23 contratados em regime de contrato em funções públicas por tempo indeterminado, com a seguinte evolução em números totais:

2019 = 730 colaboradores;

2020 = 735 colaboradores e

2021 = 759 colaboradores.

Nestes termos e no que se refere aos anos de 2019, 2020 e 2021, com datas de 31 de dezembro, os recursos humanos do Município de Ponta Delgada, estavam distribuídos pelas carreiras / categorias e vínculos, de acordo com o quadro 1.

Quadro 1 – Evolução nos recursos humanos por carreira/categoria

Vínculo	Carreira/ categoria	2019	2020	Difª 2019/2020	2021	Difª 2020/2021
Contrato em funções públicas por tempo indeterminado (CTTI)	TS	57	57	0	84	27
	AT *	176	176	0	184	8
	AO	444	432	-12	423	-9
	Inf	6	7	1	7	0
	Polícia Municipal	18	27	9	26	-1
Contrato em funções públicas por tempo determinado (CTC)	TS	0	1	1	1	0
	AT	0	0	0	0	0
	AO	0	6	6	6	0
	Inf	0	0	0	0	0
	Polícia Municipal	0	0	0	0	0
Comissão de serviço (CS) no âmbito da Lei Geral do Trabalho (LGTP) (Inclui Pessoal Dirigente, membros do GAP e PSP e SMPC)	TS	18	19	1	19	0
	AT	4	3	-1	3	0
	AO	0	0	0	0	0
	Inf	0	0	0	0	0
	Polícia Municipal	1	1	0	1	0
CS âmbito Código do Trabalho (Regime Geral do Trabalho)	TS	0	0	0	0	0
	AT	0	0	0	0	0
	AO	0	0	0	0	0
	Inf	0	0	0	0	0
	Polícia Municipal	0	0	0	0	0
Cedência Interesse Público	TS	4	3	-1	3	0
	AT	2	2	0	1	-1
	AO	0	1	1	1	0
	Inf	0	0	0	0	0
	Polícia Municipal	0	0	0	0	0
Total		**730**	**735**	**5**	**759**	**24**

AT* - Inclui Fiscais Municipais

Em 2019, foram abertos procedimentos concursais para ocupação de 9 postos na carreira e categoria de Agente de Polícia Municipal – 2.ª classe, ficando o mesmo concluído em setembro de 2020.

Também em 2019 foram abertos procedimentos concursais para ocupação de 1 posto na carreira e categoria de Técnico Superior – área de Psicologia e 6 postos na carreira e categoria de Assistente Operacional – Motoristas de Pesados, a serem ocupados no regime de contrato em funções públicas por tempo determinado, cujos contratos foram celebrados em junho e julho de 2020, respetivamente.

Em 2020, foram abertos procedimentos concursais para ocupação de 15 postos nas carreiras e categorias de Técnico Superior (11 postos) e Assistente Técnico (4 postos), em regime de contrato em funções públicas por tempo indeterminado, cujos procedimentos se concluíram em 2021, com a contratação dos referidos 15 postos de trabalho e de mais 6, ao abrigo do mecanismo legal de Reserva de Recrutamento (mais 4 na carreira e categoria de técnico Superior e mais 2 na carreira e categoria de Assistente Técnico).

Em 2021, foram abertos procedimentos concursais para ocupação de 31 postos nas carreiras e categorias de Técnico Superior (1 posto) e Assistente Operacional (30 postos), prevendo-se a sua conclusão ao longo do ano de 2022.

Quadro 2 – Evolução da despesa orçamental com o Pessoal

Despesa Com o Pessoal	2019	2020	2021	Variação % 2020/2021
Remunerações certas e permanentes	11 016 397,72	10 960 515,84	11 485 745,25	4,8%
Abonos variáveis ou eventuais	626 938,62	591 916,01	883 162,68	49,2%
Segurança Social	2 849 749,93	3 066 181,89	3 270 846,83	6,7%
Total	**14 493 086,27**	**14 618 613,74**	**15 639 754,76**	**7,0%**

valores em euros

Em 2021, os Encargos com o Pessoal ascenderam aos 15.639.754,76€, verificando-se um aumento de 7% em relação ao ano anterior.

Praça do Município • 9504-523 PONTA DELGADA
Telefone 296 304 400 • Fax 296 304 401 • Nº Verde 800 205 479
www.cm-pontadelgada.pt • *geral@mpdelgada.pt*
NIPC: 512 012 814

4. Análise da Execução Orçamental

Para avaliar a execução do Orçamento de 2021, apresenta-se a análise de acordo com a natureza, ou seja, na ótica da receita e da despesa.

Quadro 3 – Análise orçamental da receita

Análise Orçamental	Orçamento da Receita 01/01/2021	Receita Corrigida 31/12/2021	Receita Cobrada	Taxa de Execução
Receita Corrente	38 215 821,00	39 715 821,00	40 667 731,50	**102,4%**
Impostos Diretos	15 335 051,00	15 335 051,00	15 688 114,22	102,3%
Impostos Indiretos	0,00	0,00	0,00	0,0%
Taxas Multas e Outras Penalidades	962 792,00	962 792,00	1 701 871,68	176,8%
Rendimentos de Propriedade	2 436 547,00	3 936 547,00	3 798 670,40	96,5%
Transferências Correntes	16 272 329,00	16 272 329,00	16 273 263,61	100,0%
Venda de Bens e Serviços Correntes	3 089 237,00	3 089 237,00	3 120 554,40	101,0%
Outras Receitas Correntes	119 865,00	119 865,00	85 257,19	71,1%
Receita Capital	5 448 617,00	3 861 529,51	3 419 824,46	**88,6%**
Venda de Bens de Investimento	47 968,00	47 968,00	5 724,44	11,9%
Transferências de Capital	3 859 254,00	3 772 166,51	3 414 100,02	90,5%
Ativos Financeiros	1 500 250,00	250,00	0,00	0,0%
Passivos Financeiros	0,00	0,00	0,00	0,0%
Outras Receitas de Capital	41 145,00	41 145,00	0,00	0,0%
Outras Receitas	5 562,00	6 548 987,99	6 614 725,46	**101,0%**
Reposições não Abatidas nos Pagamentos	5 562,00	5 562,00	71 299,47	1281,9%
Saldo da Gerência Anterior	0,00	6 543 425,99	6 543 425,99	100,0%
Total da Receita	**43 670 000,00**	**50 126 338,50**	**50 702 281,42**	**101,1%**

valores em euros

Em 2021, a receita cobrada atingiu os 50.702.281,42€ e uma taxa de execução de 101,1%.

A receita corrente cobrada teve uma execução de 102,4%. Destaque para a rubrica Impostos Diretos cujo montante de receita cobrada atingiu os 15.688.114,22€, com uma taxa de execução de 102,3%. Nesta rubrica realçam-se as receitas provenientes da cobrança de IMI, no valor de 7.567.899,55€.

A receita de capital cobrada apresenta uma taxa de execução de 88,6%. As Transferências de Capital com 3.414.100,02€ e uma taxa de execução de 90,5% é a rubrica que mais contribuiu para a formação do resultado. Nesta rubrica destaque para a receita proveniente do Orçamento do Estado, no valor de 2.842.914,00€.

Quadro 4 – Análise orçamental da despesa

Análise Orçamental	Orçamento da Despesa 01/01/2021	Dotação Corrigida 31/12/2021	Despesa Paga	Taxa de Execução
Despesa Corrente	33 210 171,00	38 541 742,89	31 490 257,85	**81,7%**
Despesas com Pessoal	14 879 504,00	16 038 625,00	15 639 754,76	97,5%
Aquisição de Bens e Serviços	13 827 685,00	15 092 883,73	10 419 829,81	69,0%
Juros e Outros Encargos	48 477,00	48 477,00	33 746,78	69,6%
Transferências Correntes	3 417 551,00	6 424 803,16	4 598 230,05	71,6%
Subsídios	711 003,00	711 003,00	711 000,00	100,0%
Outras Despesas Correntes	325 951,00	225 951,00	87 696,45	38,8%
Despesa Capital	10 459 829,00	11 584 595,61	9 116 142,49	78,7%
Aquisição de Bens de Capital	8 302 713,00	9 307 179,61	6 945 767,42	74,6%
Transferências de Capital	429 512,00	540 812,00	439 955,99	81,4%
Ativos Financeiros	66 616,00	66 616,00	66 606,75	100,0%
Passivos Financeiros	1 660 984,00	1 669 984,00	1 663 812,33	99,6%
Outras Despesas de Capital	4,00	4,00	0,00	0,0%
Total da Despesa	**43 670 000,00**	**50 126 338,50**	**40 606 400,34**	**81,0%**

valores em euros

No ano de 2021, a despesa total paga atingiu os 40.606.400,34€ e uma taxa de execução de 81,0%.

A despesa corrente paga apresenta uma execução de 81,7%. As rubricas em destaque são a Despesa com Pessoal com 15.639.754,76€ e uma taxa de execução de 97,5% e a Aquisição de Bens e Serviços com 10.419.829,81€ e uma taxa de execução de 69,0%.

A despesa de capital paga apresenta uma execução de 78,7%. A rubrica em evidência é a de Aquisição de Bens de Capital cujo montante de despesa paga atingiu os 6.945.767,42€, com uma taxa de execução de 74,6%.

4.1 Receita

Quadro 5 – Evolução da receita cobrada

Evolução da Receita	2019	Taxa de Execução	2020	Taxa de Execução	2021	Taxa de Execução	Variação %	
							2019/2020	2020/2021
Receita Corrente	37 435 592,22	101,9%	35 945 990,66	102,9%	40 667 731,50	102,4%	-4,0%	13,1%
Receita Capital	5 513 895,51	55,9%	4 691 342,52	81,3%	3 419 824,46	88,6%	-14,9%	-27,1%
Outras Receitas	5 840 535,15	100,0%	5 967 396,07	100,0%	6 614 725,46	101,0%	2,2%	10,8%
Total da Receita	**48 790 022,88**	**97,70%**	**46 604 729,25**	**99,90%**	**50 702 281,42**	**101,10%**	**-4,5%**	**8,8%**

valores em euros

Em 2021, as Receitas Totais aumentaram 4.097.552,17€, face a 2020. No ano anterior, verificou-se uma diminuição de 2.185.293,63€, relativamente a 2019.

Gráfico 1 – Evolução da receita cobrada

Evolução da Receita (Milhares de Euros)

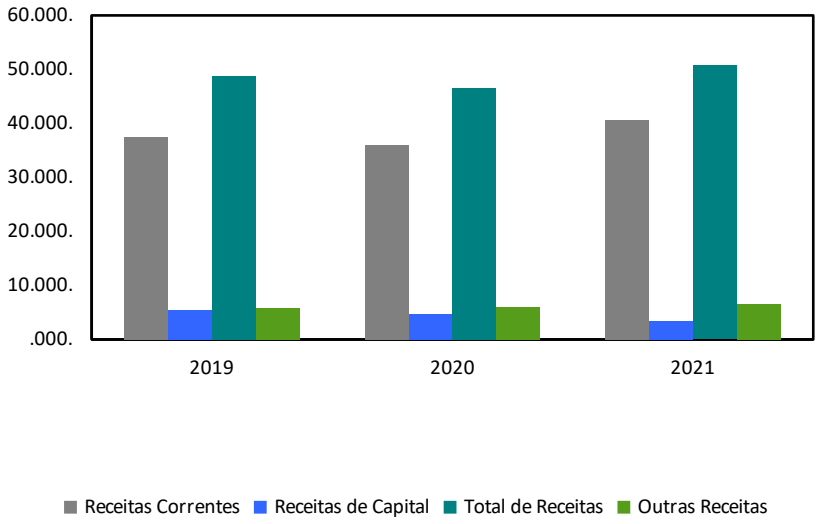

Quadro 6 – Evolução da receita por grandes rubricas

Evolução da Receita	2019	Taxa de Execução	2020	Taxa de Execução	2021	Taxa de Execução	Variação % 2019/2020	Variação % 2020/2021
Impostos Diretos	15 874 849,16	113,8%	15 701 437,30	111,3%	15 688 114,22	102,3%	-1,1%	-0,1%
Impostos Indiretos	650 708,92	117,1%	0,00	0,0%	0,00	0,0%	-100,0%	0,0%
Taxas, multas e outras penalidades	756 950,58	112,8%	1 145 499,22	134,0%	1 701 871,68	176,8%	51,3%	48,6%
Rendimentos da propriedade	2 472 482,09	99,7%	1 799 374,35	90,3%	3 798 670,40	96,5%	-27,2%	111,1%
Transferências correntes	13 987 617,40	99,8%	14 776 179,19	97,8%	16 273 263,61	100,0%	5,6%	10,1%
Venda de bens e serviços correntes	3 511 719,88	103,6%	2 464 022,18	87,9%	3 120 554,40	101,0%	-29,8%	26,6%
Outras receitas correntes	181 264,19	63,9%	59 478,42	73,9%	85 257,19	71,1%	-67,2%	43,3%
Receitas Correntes	37 435 592,22	105,9%	35 945 990,66	102,9%	40 667 731,50	102,4%	-4,0%	13,1%
Venda de bens de investimento	137 685,51	2429,2%	6 208,05	8,4%	5 724,44	11,9%	-95,5%	-7,8%
Transferências de capital	5 353 920,21	77,3%	4 671 195,50	82,5%	3 414 100,02	90,5%	-12,8%	-26,9%
Ativos financeiros	500,00	0,4%	0,00	0,0%	0,00	0,0%	0,0%	0,0%
Passivos financeiros	0,00	0,0%	0,00	0,0%	0,00	0,0%	0,0%	0,0%
Outras receitas de capital	21 789,79	726326,3%	13 938,97	34,7%	0,00	0,0%	-36,0%	-100,0%
Receitas de Capital	5 513 895,51	78,2%	4 691 342,52	81,3%	3 419 824,46	88,6%	-14,9%	-27,1%
Outras Receitas	5 840 535,15	100,0%	5 967 396,07	100,3%	6 614 725,46	101,0%	2,2%	10,8%
Total da Receita	48 790 022,88	101,1%	46 604 729,25	99,9%	50 702 281,42	101,1%	-4,5%	8,8%

valores em euros

Comparando com o período homólogo, as receitas correntes cobradas registaram um aumento de 8,8%, com maior enfoque para os Rendimentos da Propriedade, cujo variação de 111,1% representa em valores absolutos um aumento no montante de 1.999.296,05€, justificado pelo aumento de 2.000.000,00€ na distribuição de resultados dos SMAS.

A rubrica Impostos Indiretos não apresenta receita cobrada, pois o classificador do orçamento foi adaptado à alteração apresentada na Nota Informativa "*Registo das taxas – alteração do classificador económico da receita"* SATAPOCAL, dezembro de 2019. Assim, o registo das taxas, independentemente de serem cobradas a pessoas coletivas ou particulares, deve ocorrer no capítulo 04 – Taxas, multas e outras penalidades, e não no capítulo 02 – Impostos indiretos, a vigorar a partir de 1 de janeiro de 2020.

As receitas de capital cobradas tiveram um decréscimo de 27,1% face a 2020, justificado essencialmente pela diminuição das Transferências de Capital, cujo variação negativa de 26,9% é fortemente influenciada pela diminuição dos Fundos Comunitários (-1.433.187,07€).

De salientar que a taxa de execução da receita, em 2021, é superior a 85%, cumprindo com o disposto na Lei n.º 73/2013, de 03 de setembro.

4.1.1 Receita própria

Quadro 7 – Evolução da receita própria

Receita Própria Cobrada	2019	2020	2021	Variação % 2020/2021
Impostos Diretos	15 874 849,16	15 701 437,30	15 688 114,22	-0,1%
Impostos Indiretos	650 708,92	0,00	0,00	0,0%
Taxas, Multas e Outras Penalidades	756 950,58	1 145 499,22	1 701 871,68	48,6%
Rendimentos da Propriedade	2 472 482,09	1 799 374,35	3 798 670,40	111,1%
Vendas de Bens/Serv. (Correntes e Capital) e Outros	3 852 459,47	2 563 715,48	3 282 835,50	28,0%
Total	**23 607 450,22**	**21 210 026,35**	**24 471 491,80**	**15,4%**

valores em euros

Em 2021, a receita própria cobrada atingiu os 24.471.491,80€, correspondendo a um aumento de 15,4% face ao período homologo.

O aumento das receitas próprias em 2021 resulta essencialmente do aumento da receita arrecadada com os Rendimentos da Propriedade, com mais 1.999.296,05€.

Quadro 8 – Evolução da receita própria proveniente de impostos

Impostos	2019	2020	2021	Variação % 2020/2021
Impostos Diretos	**15 874 849,16**	**15 701 437,30**	**15 688 114,22**	**-0,1%**
Imposto Municipal sobre Imóveis	7 459 358,31	7 511 213,77	7 567 899,55	0,8%
Imposto Único de Circulação	1 534 445,50	1 529 727,28	1 580 420,14	3,3%
Imposto Municipal sobre Transmissões	5 196 437,04	4 302 432,74	5 027 666,67	16,9%
Derrama	1 684 608,31	2 358 063,51	1 512 127,86	-35,9%
Impostos Indiretos	**650 708,92**	**0,00**	**0,00**	**0,0%**
Loteamentos e obras	305 525,99	0,00	0,00	0,0%
Ocupação da via Pública	105 607,23	0,00	0,00	0,0%
Outros	239 575,70	0,00	0,00	0,0%
Total	**16 525 558,08**	**15 701 437,30**	**15 688 114,22**	-0,1%

valores em euros

Das receitas provenientes dos impostos verifica-se uma diminuição de 0,1%, relativamente ao registado no ano anterior, representando um diferencial no montante de 13.323,08€.

Quadro 9 – Evolução de outras receitas próprias

Outras Receitas Próprias	2019	2020	2021	Variação 2020/2021
Taxas, Multas e Outras Penalidades	**756 950,58**	**1 145 499,22**	**1 701 871,68**	**48,57%**
Loteamentos e obras	560 730,13	549 417,31	1 204 316,37	119,2%
Ocupação da via pública	35 182,92	97 258,69	94 754,62	-2,6%
Taxa Municipal de Direitos de Passagem	0,00	35 785,46	33 615,63	100,0%
Outras Taxas específicas das autarquias Locais	57 119,00	397 546,57	236 599,90	-40,5%
Multas e outras penalidades	103 918,53	65 491,19	132 585,16	102,4%
Rendimentos da Propriedade	**2 472 482,09**	**1 799 374,35**	**3 798 670,40**	**111,1%**
Juros – Sociedades Financeiras	12 750,00	11 625,00	9 187,50	-21,0%
Serviços Municipalizados	1 500 000,00	1 000 000,00	3 000 000,00	200,0%
Rendas	959 732,09	762 420,65	756 139,80	-0,8%
Outros	0,00	25 328,70	33 343,10	100,0%
Venda de Bens e Serviços Correntes	**3 511 719,88**	**2 464 022,18**	**3 120 554,40**	**26,6%**
Venda de Bens	9 142,90	5 380,60	5 374,80	-0,1%
Serviços	3 449 919,05	2 404 749,36	3 067 152,83	27,5%
Rendas	52 657,93	53 892,22	48 026,77	-10,9%
Outras Receitas Correntes	**181 264,19**	**59 478,42**	**85 257,19**	**43,3%**
Venda de Bens de Investimento	**137 685,51**	**6 208,05**	**5 724,44**	**-7,8%**
Terrenos	127 350,00	0,00	0,00	0,0%
Edifícios	0,00	0,00	0,00	0,0%
Outros	10 335,51	6 208,05	5 724,44	-7,8%
Outras Receitas de Capital	**21 789,79**	**13 938,97**	**0,00**	**-100,0%**
Reposições não abatidas nos Pagamentos	**0,10**	**20 067,86**	**71 299,47**	**255,3%**
Total	**7 081 892,14**	**5 508 589,05**	**8 783 377,58**	**59,4%**

valores em euros

No que concerne à evolução de Outras Receitas Próprias, comparativamente a 2020, verificou-se um aumento de 59,4%. A rubrica que mais contribuiu para este aumento foi a Rendimentos da Propriedade, com mais 1.999.296,05€, justificado na sua totalidade com o aumento da distribuição de resultados dos SMAS. De realçar a rubrica Taxas, Multas e Outras Penalidade com um aumento de 556.372,46€, justificado com o forte incremento verificado nos Loteamentos e obras no valor de 654.899,06€ e a rubrica Venda de Bens e Serviços Correntes com um aumento de 656.532,22€, justificado com o aumento nos resíduos sólidos no valor de 630.144,33€

4.2 – Despesa

Quadro 10 – Evolução da despesa

Evolução da Despesa	2019	Taxa de Execução	2020	Taxa de Execução	2021	Taxa de Execução	Variação %	
							2019/2020	2020/2021
Despesa Corrente	30 044 535,76	90,0%	28 983 212,93	86,5%	31 490 257,85	81,7%	-3,5%	8,6%
Despesa Capital	12 798 158,91	86,1%	11 078 090,33	84,2%	9 116 142,49	78,7%	-13,4%	-17,7%
Total Geral	**42 842 694,67**	**88,8%**	**40 061 303,26**	**85,8%**	**40 606 400,34**	**81,0%**	**-6,5%**	**1,4%**

valores em euros

Em 2021, a despesa paga aumentou 545.097,08€ em relação ao ano anterior. Entre 2019 e 2020, diminuiu 2.781.391,41€.

Gráfico 2 – Evolução da despesa paga

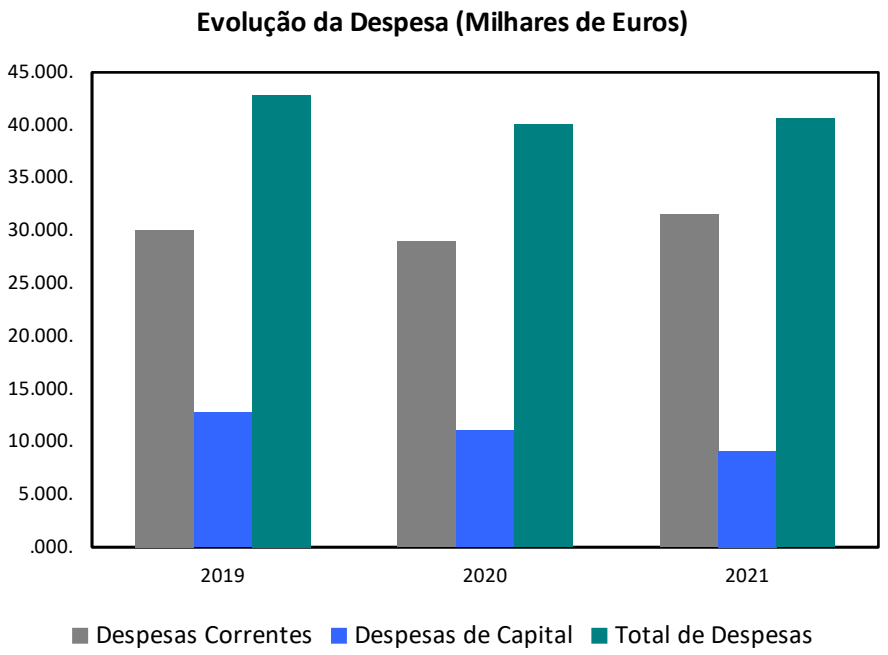

4.2.1 – DESPESA POR NATUREZA ECONÓMICA – DESPESA CORRENTE E DESPESA DE CAPITAL

Quadro 11 – Evolução da despesa por Rubrica

Evolução da Despesa	2019	Taxa de Execução	2020	Taxa de Execução	2021	Taxa de Execução	Variação % 2019/2020	Variação % 2020/2021
Despesas com Pessoal	14 493 086,27	98,0%	14 618 613,74	96,3%	15 639 754,76	97,5%	0,9%	7,0%
Aquisição de Bens e Serviços	10 565 853,75	78,5%	9 991 215,33	76,4%	10 419 829,81	69,0%	-5,4%	4,3%
Juros e Outros Encargos	57 896,84	98,7%	47 719,94	87,6%	33 746,78	69,6%	-17,6%	-29,3%
Transferências Correntes	3 745 248,37	97,4%	3 948 522,79	90,6%	4 598 230,05	71,6%	5,4%	16,5%
Subsídios	744 773,60	100,0%	319 158,07	44,9%	711 000,00	100,0%	-57,1%	122,8%
Outras Despesas Correntes	437 676,93	91,3%	57 983,06	45,1%	87 696,45	38,8%	-86,8%	51,2%
Despesa Corrente	30 044 535,76	90,0%	28 983 212,93	86,5%	31 490 257,85	81,7%	-3,5%	8,6%
Aquisição de Bens de Capital	10 412 012,05	83,6%	8 937 314,66	81,2%	6 945 767,42	74,6%	-14,2%	-22,3%
Transferências de Capital	440 656,96	95,5%	496 363,05	98,8%	439 955,99	81,4%	12,6%	-11,4%
Ativos Financeiros	133 213,50	100,0%	0,00	0,0%	66 606,75	100,0%	-100,0%	100,0%
Passivos Financeiros	1 655 432,00	99,8%	1 644 412,62	99,4%	1 663 812,33	99,6%	-0,7%	1,2%
Outras Despesas de Capital	156 844,40	100,0%	0,00	0,0%	0,00	0,0%	0,0%	0,0%
Despesa Capital	12 798 158,91	86,1%	11 078 090,33	84,2%	9 116 142,49	78,7%	-13,4%	-17,7%
Total da Despesa	**42 842 694,67**	**88,8%**	**40 061 303,26**	**85,8%**	**40 606 400,34**	**81,0%**	**-6,5%**	**1,4%**

valores em euros

O total da despesa paga ascendeu a 40.606.400,34€, que corresponde a uma taxa de execução de 81%.

A despesa corrente paga em 2021, no montante de 31.490.257,85€, reporta-se essencialmente a pagamentos com Despesas com Pessoal (15.639.754,76€) e Aquisições de Bens e Serviços (10.419.829,81€).

A despesa de capital paga em 2021, no montante de 9.116.142,49€, diz respeito basicamente a pagamentos com Aquisição de Bens de Capital (6.945.767,42€) e Passivos Financeiros (1.663.812,33€).

Quadro 12 – Evolução da despesa corrente

Evolução da Despesa Corrente	2019	2020	2021	Variação % 2020/2021
Despesas com Pessoal	14 493 086,27	14 618 613,74	15 639 754,76	7,0%
Aquisição de Bens e Serviços	10 565 853,75	9 991 215,33	10 419 829,81	4,3%
Juros e Outros Encargos	57 896,84	47 719,94	33 746,78	-29,3%
Transferências Correntes	3 745 248,37	3 948 522,79	4 598 230,05	16,5%
Subsídios	744 773,60	319 158,07	711 000,00	122,8%
Outras Despesas Correntes	437 676,93	57 983,06	87 696,45	51,2%
Total	**30 044 535,76**	**28 983 212,93**	**31 490 257,85**	**8,6%**

valores em euros

Em 2021, as Despesas Correntes aumentaram 2.507.044,92€. As Despesas com Pessoal com um aumento de 1.021.141,02€ foi a rubrica que mais contribuiu para o resultado.

Quadro 13 – Evolução da despesa de capital

Evolução da Despesa de Capital	2019	2020	2021	Variação % 2020/2021
Aquisição de Bens de Capital	10 412 012,05	8 937 314,66	6 945 767,42	-22,3%
Transferências de Capital	440 656,96	496 363,05	439 955,99	-11,4%
Ativos Financeiros	133 213,50	0,00	66 606,75	100,0%
Passivos Financeiros	1 655 432,00	1 644 412,62	1 663 812,33	1,2%
Outras Despesas de Capital	156 844,40	0,00	0,00	0,0%
Total	**12 798 158,91**	**11 078 090,33**	**9 116 142,49**	**-17,7%**

valores em euros

Em 2021, as Despesas de Capital diminuíram 1.961.947,84€. A Aquisição de Bens de Investimento com menos 1.991.547,24€, composta por investimentos nas diversas áreas de intervenção do Município, foi a rubrica que mais contribuiu para a formação do resultado.

4.2.2 – FINANCIAMENTO BANCÁRIO

Quadro 14 – Financiamento bancário

Designação	Capital em dívida			Variação % 2020/2021
	2019	2020	2021	
Programa de Realojamento Habitação Social – Contrato ARAAL (Administração Regional Autónoma e Administração Local) (*)	1 534 896,41	1 357 515,89	1 166 943,96	-14,0%
Outros empréstimos M/L prazos	9 355 493,17	7 888 461,07	6 415 220,67	-18,7%
Total	**10 890 389,58**	**9 245 976,96**	**7 582 164,63**	**-18,0%**

valores em euros

(*) Retificado o capital em dívida em 2020 de 1.337.515,89€ para 1.357.515,89€ (a diferença de 20.000€, por lapso, foi imputada no quadro 12 nos Outros empréstimos M/L prazos)

Em 2021, o Município amortizou capital em dívida de empréstimos bancários no montante de 1.663.812,33€. O capital em dívida no final de 2021 ascendia a 7.582.164,63€. Verifica-se, assim, um decréscimo de 18%, relativamente ao período homólogo.

4.2.3 – COMPROMISSOS PLURIANUAIS

Quadro 15 – Compromissos plurianuais

Designação	2022	2023	2024	2025	2026 e seguintes
Valor total dos Compromissos	**6 698 351,09**	**3 440 574,80**	**2 487 452,84**	**1 845 966,21**	**6 733 232,60**

valores em euros

Em 2021, o valor total de compromissos assumidos para os anos seguintes ascendia ao montante total de 21.205.577,54€, que dizem respeito, entre outros, a empréstimos, transferências para as freguesias, empreitadas e aquisições de bens/serviços.

Quadro 16 – Receita vs Despesa

Designação	2019	2020	2021	Variação % 2020/2021
Receita total cobrada	48 790 022,88	46 604 729,25	50 702 281,42	8,8%
Despesa total paga	42 842 694,67	40 061 303,26	40 606 400,34	1,4%
Saldo para a gerência seguinte	**5 947 328,21**	**6 543 425,99**	**10 095 881,08**	**54,3%**

valores em euros

Em 2021, houve um aumento da receita cobrada (+4.097.552,17€) e da despesa paga (+545.097,08€). O saldo a transitar para a gerência de 2022 é de 10.095.881,08€, o montante mais elevado dos últimos três anos.

Quadro 17 - Regra do Equilíbrio Orçamental – Artigo n.º 40, Lei 73/2013

Valores em euros

Descrição	Orçamento dotações Iniciais	Dotações Corrigidas	Prestação de Contas
A1 – Receitas Correntes Cobradas Brutas	38 215 821,00	39 715 821,00	40 667 731,50
A2 - Parte do saldo orçamental correspondente, quando integrado no orçamento, à proporção da despesa corrente que visa financiar ou da receita que visa substituir	0,00	3 954 000,00	3 954 000,00
B – Despesas Correntes Orçamentadas/Pagas	33 210 171,00	38 541 742,89	31 490 257,85
C – Saldo Corrente ((A)-(B))	5 005 650,00	5 128 078,11	13 131 473,65
D – Amortização média dos EMLP	1 634 502,58	1 634 502,58	1 634 502,58
E – Diferença Anual ((C)-(D))	3 371 147,42	3 493 575,53	11 496 971,07
F – Desvio relativo ao ano anterior a colmatar obrigatoriamente	0,00	0,00	0,00
G – Diferença Global	3 371 147,42	3 493 575,53	11 496 971,07
(*) Controlo do Cumprimento da Regra de Equilíbrio	Cumprimento	Cumprimento	Cumprimento

(*) O n.º 3 do artigo 4º da Lei 6 D/2021 prorroga até 31 dezembro de 2021 o disposto no artigo 7º da Lei 6/2020 de 10 de abril - No ano de 2021 é suspensa a aplicação do n.º 2 do artigo 40.º da Lei n.º 73/2013, de 3 de setembro, na sua redação atual.

A amortização média dos Empréstimos de Médio e Longo Prazo (EMLP) foi calculada conforme o disposto na Lei n.º 73/2013, de 03 de setembro. No caso dos empréstimos já existentes, e aquando da entrada em vigor (01 de janeiro de 2014) da presente lei, consideram-se amortizações médias de empréstimos, o montante correspondente à divisão do capital em dívida à data da entrada em vigor da presente lei, pelo número de anos de vida útil remanescente do contrato.

4.3 – Principais indicadores orçamentais

Apresentamos de seguida um conjunto de outros indicadores que costumam constar do Anuário Financeiro dos Municípios Portugueses:

Quadro 18 – Evolução dos principais indicadores orçamentais

Indicadores Orçamentais	2019	2020	2021
Da Receita			
Fundos /Receitas Totais	37,20%	36,92%	36,71%
Receitas Próprias/Receitas Totais	54,97%	45,51%	48,27%
Passivos Financeiros (Rec)/Receitas Totais	0,00%	0,00%	0,00%
Pessoal/Receitas Correntes	38,71%	40,67%	38,46%
Receitas Correntes/Receitas Totais	76,73%	77,13%	80,21%
Receitas de Capital/Receitas Totais	11,30%	10,07%	6,74%
Da Despesa			
Pessoal/Despesas Totais	33,83%	36,49%	38,52%
Investimento/Despesas Totais	24,30%	22,31%	17,11%
Serviço da Dívida/Despesas Totais	4,00%	4,22%	4,18%
Despesas Correntes/Despesas Totais	70,13%	72,35%	77,55%
Despesas de Capital/Despesas Totais	29,87%	27,65%	22,45%
Da Capacidade Financeira			
Receitas Totais/Despesas Totais	113,88	116,33	124,86
Receitas Correntes/Despesas Correntes	124,60	124,02	129,14
Receitas de Capital/Despesas de Capital	43,08	42,35	37,51
Receitas Próprias/Investimento	226,73	237,32	352,32
Fundos/Investimento	153,43	192,51	267,95

Praça do Município • 9504-523 PONTA DELGADA
Telefone 296 304 400 • Fax 296 304 401 • Nº Verde 800 205 479
www.cm-pontadelgada.pt • *geral@mpdelgada.pt*
NIPC: 512 012 814

Quadro 19 – Indicadores PER CAPITA

RÁCIOS – INDICADORES PER CAPITA	2019	2020	2021	Variação % 2020/2021
Impostos Diretos+Indiretos+taxas / n.º de habitantes	254,40	247,99	258,65	4,3%
Receita Total / nº habitantes	718,19	686,02	754,13	9,9%
Despesa Total / nº habitantes	630,64	589,70	603,97	2,4%
Despesa Investimento / nº habitantes	153,26	131,56	103,31	-21,5%
Despesa com pessoal / nº habitantes	213,34	215,19	232,62	8,1%
Serviço da dívida / nº habitantes	25,21	24,86	25,25	1,5%

Da análise ao quadro 19 destaque para as despesas de investimento que, em 2021, diminuíram 21,5%, para 103,31€ por habitante. Em contrapartida, as despesas com pessoal apresentam nos últimos três anos uma tendência crescente, passando de 213,34€ por habitante em 2019 para 232,62€ por habitante em 2021.

5. Análise Económica e Financeira

Na análise económica e financeira ao exercício de 2021 serão abordados os seguintes mapas: Balanço e Demonstração de Resultados

5.1 – Balanço

Gráfico 3 – Evolução do balanço

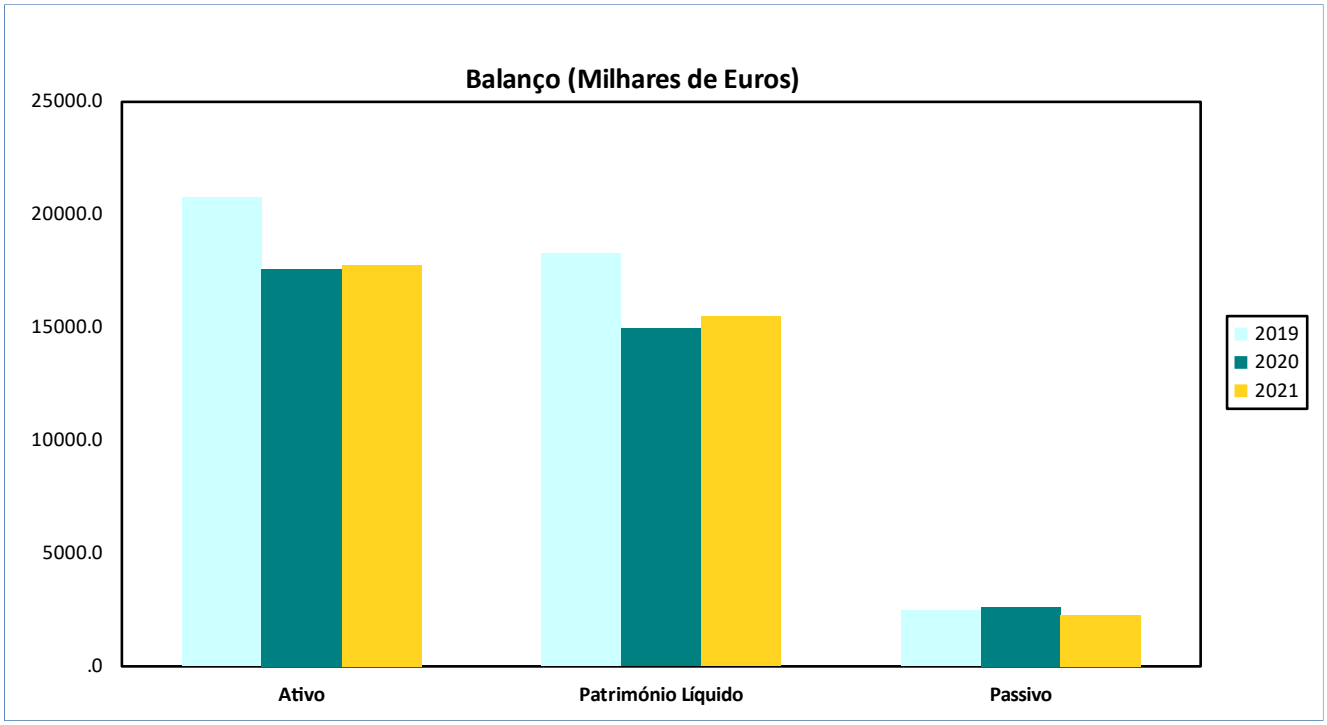

Em 2021, o Ativo atingiu os 177.743.286,40€, o Património Líquido os 154.982.341,42€ e o Passivo os 22.760.944,98€.

Nos quadros seguintes iremos analisar com maior pormenor a evolução de cada uma das rubricas.

Quadro 20 – Evolução do ativo

Ativo	2019	2020	2021	Variação % 2020/2021
Ativos fixos tangíveis	176 084 756,94	144 575 913,32	141 908 594,77	-1,8%
Propriedades de investimento	279 527,94	108 737,94	108 737,94	0,0%
Ativos intangíveis	47 253,44	39 866,43	15 525,89	-61,1%
Participações financeiras	10 741 997,47	11 689 262,31	11 875 882,80	1,6%
Outros ativos financeiros	1 206 406,51	0,00	0,00	0,0%
Outras contas a receber	32,00	32,00	1 366 417,00	4269953,1%
Ativo não corrente	**188 359 974,30**	**156 413 812,00**	**155 275 158,40**	-0,7%
Inventários	588 376,91	612 544,71	660 973,01	7,9%
Devedores por transferências e subsídios não reembolsáveis	2 524 118,90	2 281 284,23	168 282,38	-92,6%
Clientes, contribuintes e utentes	502 394,72	472 793,68	502 198,17	6,2%
Outras contas a receber	8 827 307,82	8 956 450,25	9 682 616,24	8,1%
Diferimentos	18 087,98	23 900,22	32 708,27	36,9%
Caixa e depósitos	6 672 263,65	7 101 292,62	11 421 349,93	60,8%
Ativo corrente	**19 132 549,98**	**19 448 265,71**	**22 468 128,00**	15,5%
Ativo total	**207 492 524,28**	**175 862 077,71**	**177 743 286,40**	1,1%

valores em euros

O Ativo, em 2021, atingiu os 177.743.286,40€, o que representa um aumento de 1.881.208,69€ face ao ano anterior (+1,1%).

O Ativo não corrente diminuiu 1.138.653,60€ comparativamente a 2020 (-0,7%). A rubrica que mais contribuiu para esta quebra é a dos Ativos fixos tangíveis com um decréscimo de 2.667.318,55€. De realçar que o aumento registado na rubrica Outras contas a receber é justificado quase na íntegra pelo valor de 1.366.350,00€ a receber nos anos 2023 e 2024 (Protocolo assinado a 10/09/2021 entre o Governo Regional dos Açores e a Associação de Municípios da Região Autónoma dos Açores no montante total de 2.149.490,00€, visando a regularização do processo relativo aos valores da participação dos municípios da Região no IRS que ficaram por transferir nos anos de 2009 e 2010).

O Ativo corrente aumentou 3.019.862,29€ comparativamente a 2020 (15,5%). A rubrica que mais contribuiu para este aumento foi a Caixa e depósitos com mais 4.320.057,31€. De realçar que no aumento de 726.165,99€ registado na rubrica Outras contas a receber, 391.567,00€ são relativos ao montante a receber em 2022 (Protocolo assinado a 10/09/2021 entre o Governo Regional dos Açores e a Associação de Municípios da Região Autónoma dos Açores).

Quadro 21 – Evolução do património líquido

Passivo	2019	2020	2021	Variação % 2020/2021
Património/Capital	91 980 128,56	82 406 646,11	82 406 646,11	0,0%
Reservas	2 618 986,56	2 683 516,17	2 683 516,17	0,0%
Resultados transitados	43 517 852,24	18 925 517,83	15 431 654,68	-18,5%
Ajustamentos em ativos financeiros	-1 922 832,99	7 650 649,46	7 650 649,46	0,0%
Outras variações no património líquido	45 315 279,89	41 506 378,15	44 538 247,86	7,3%
Resultado líquido do período	1 290 592,21	-3 619 863,15	2 271 627,14	162,8%
Total Património Líquido	**182 800 006,47**	**149 552 844,57**	**154 982 341,42**	3,6%

valores em euros

O Património Líquido, em 2021, atingiu os 154.982.341,42€ (+3,6%), face a 2020. Este aumento é justificado em grande medida pelo resultado líquido do período com mais 162,8% (5.891.490,29€).

Quadro 22 – Evolução do passivo

Passivo	2019	2020	2021	Variação % 2020/2021
Provisões	565 231,41	258 938,35	458 641,39	77,1%
Financiamentos obtidos	9 238 552,66	12 758 209,94	10 983 237,86	-13,9%
Diferimentos	1 410 990,00	5 365 721,34	3 165 070,64	-41,0%
Outras contas a pagar	6 012 577,70	401 052,00	200 526,00	-50,0%
Passivo não corrente	**17 227 351,77**	**18 783 921,63**	**14 807 475,89**	-21,2%
Fornecedores	681 153,64	365 920,95	341 467,59	-6,7%
Adiantamento de clientes, contribuintes e utentes	1 445 722,04	1 445 722,04	1 445 722,04	0,0%
Estado e outros entes públicos	155 404,09	219 345,04	82 577,80	-62,4%
Financiamentos obtidos	1 651 836,92	1 901 782,57	1 770 122,99	-6,9%
Fornecedores de investimentos	89 088,97	39 268,36	41 514,59	5,7%
Outras contas a pagar	3 441 960,34	3 376 447,55	4 095 239,08	21,3%
Diferimentos		176 825,00	176 825,00	0,0%
Passivo corrente	**7 465 166,00**	**7 525 311,51**	**7 953 469,09**	5,7%
Passivo total	**24 692 517,77**	**26 309 233,14**	**22 760 944,98**	-13,5%

valores em euros

O Passivo, em 2021, atingiu os 22.760.944,98€, o que representa uma diminuição de 3.548.288,16€, ou seja, menos 13,5%, face a 2020.

O Passivo não corrente diminuiu 3.976.445,74€ (-21,2%). A rubrica que mais contribuiu para este resultado foi a dos Diferimentos com menos 2.200.650,70€, justificado com a passagem de 2.023.825,70€ para a conta 59.3 – Transferências e subsídios de capital (valores recebidos de subsídios do PO2020 cujo condições encontram-se todas cumpridas pelo Município) e com a passagem de 176.825,00€ para a conta de curto prazo do valor referente à renda de 2022 do acordo de concessão do parque de estacionamento de São João. De realçar que os Financiamentos Obtidos diminuíram 1.774.972,08€ (-13,9%), face ao ano anterior.

O Passivo corrente aumentou 428.157,58€ (+5,7%). A rubrica que mais contribuiu para este resultado foi a Outras contas a pagar com um aumento de 718.791,53€ (+21,3%), em relação a 2020.

5.2 - Demonstração de Resultados

A demonstração de resultados evidencia a formação dos resultados num determinado período. No quadro seguinte, iremos analisar a evolução nos rendimentos.

Quadro 23 – Evolução dos rendimentos

Rendimentos	2019	2020	2021	Variação % 2020/2021
Impostos, contribuições e taxas	16 798 124,03	17 025 171,76	18 074 109,30	6,2%
Vendas	9 186,85	5 380,60	5 374,80	-0,1%
Prestações de serviços e concessões	3 537 829,79	2 786 251,07	3 366 262,22	20,8%
Transferências e subsídios correntes obtidos	16 406 691,44	14 777 718,32	15 899 222,91	7,6%
Rendimentos imputados de entidades controladas, associadas e empreendimentos conjuntos	1 192 872,32	740 858,33	3 186 620,49	330,1%
Trabalhos para a própria entidade	951 224,18	683 627,96	762 635,11	11,6%
Imparidade de dívidas a receber (reversões)	0,00	0,00	94,64	100,0%
Provisões (reduções)	0,00	306 293,10	0,00	-100,00%
Outros Rendimentos	3 236 403,21	3 303 123,99	3 595 868,65	8,86%
Juros e rendimentos similares obtidos	0,00	33 303,42	39,68	-99,88%
Total	**42 132 331,82**	**39 661 728,55**	**44 890 227,80**	**13,2%**

valores em euros

Em 2021, os Rendimentos ascenderam aos 44.890.227,80€, o que representa um aumento de 5.228.499,25€ (13,2%), relativamente a 2020. Os Rendimentos imputados de entidades controladas, associadas e empreendimentos conjuntos com mais 2.445.762,16€ foi a rubrica que mais contribuiu para o aumento verificado. De realçar o aumento verificado na rubrica Transferências e subsídios correntes obtidos (+1.121.504,59€) e na rubrica Impostos, contribuições e taxas (+1.048.937,57€).

Quadro 24 – Indicadores de rendimentos

Indicadores de Rendimentos	2019	2020	2021
Impostos, contribuições e taxas / Rendimentos Totais	39,87%	42,93%	40,26%
Vendas / Rendimentos Totais	0,02%	0,01%	0,01%
Prestações de serviços e concessões / Rendimentos Totais	8,40%	7,03%	7,50%
Transferências e subsídios correntes obtidos / Rendimentos Totais	38,94%	37,26%	35,42%
Rendimentos imputados de entidades controladas, associadas e empreendimentos conjuntos / Rendimentos Totais	2,83%	1,87%	7,10%
Trabalhos para a própria entidade / Rendimentos Totais	2,26%	1,72%	1,70%
Imparidade de dívidas a receber (reversões) / Rendimentos Totais	0,00%	0,00%	0,00%
Provisões (reduções)	0,00%	0,77%	0,00%
Outros Rendimentos / Rendimentos Totais	7,68%	8,33%	8,01%
Juros e rendimentos similares obtidos / Rendimentos Totais	0,00%	0,09%	0,00%

Os Impostos, contribuições e taxas (40,26%) e as Transferências e subsídios correntes obtidos (35,42%) são as rubricas que maior peso têm nos Rendimentos.

Quadro 25 – Evolução dos gastos

Gastos	2019	2020	2021	Variação % 2020/2021
Custo das mercadorias vendidas e das matérias consumidas	968 176,97	1 019 936,77	1 279 675,77	25,5%
Fornecimentos e serviços externos	10 001 615,22	10 152 572,03	10 133 283,91	-0,2%
Gastos com pessoal	14 733 785,09	14 483 738,74	15 430 640,91	6,5%
Transferências e subsídios correntes concedidos	4 282 966,75	4 396 614,17	5 414 328,00	23,1%
Imparidade de dívidas a receber	16 333,55	19 412,99	0,00	-100,0%
Provisões (aumentos)	428 840,65	0,00	199 703,04	100,0%
Outros gastos	588 043,17	1 089 977,82	429 751,94	-60,6%
Gastos de depreciação e amortização	9 767 156,43	12 076 511,41	9 696 418,32	-19,7%
Juros e gastos similares suportados	54 821,78	42 827,77	34 798,77	-18,7%
Total	**40 841 739,61**	**43 281 591,70**	**42 618 600,66**	**-1,5%**

valores em euros

Os gastos, em 2021, atingiram o montante de 42.618.600,66€, ou seja, menos 662.991,04€ (-1,5%), face ao ano anterior. Os Gastos de depreciação e amortização com menos 2.380.093,09€ foi a rubrica que mais contribuiu para a diminuição verificada.

Quadro 26 – Estrutura de gastos

Indicadores de Gastos	2019	2020	2021
CMVMC / Gastos Totais	2,37%	2,36%	3,00%
FSE / Gastos Totais	24,49%	23,46%	23,78%
Gastos com Pessoal / Gastos Totais	36,08%	33,46%	36,21%
Transferências e subsídios correntes concedidos / Gastos Totais	10,49%	10,16%	12,70%
Imparidade de dívidas a receber / Gastos Totais	0,04%	0,04%	0,00%
Provisões / Gastos Totais	1,05%	0,00%	0,47%
Outros gastos / Gastos Totais	1,44%	2,52%	1,01%
Gastos de depreciação e amortização / Gastos Totais	23,91%	27,90%	22,75%
Juros e gastos similares suportados / Gastos Totais	0,13%	0,10%	0,08%

Os Gastos com Pessoal (36,21%) e os Fornecimentos e Serviços Externos (FSE) (23,78%) são as rubricas que maior peso têm nos Gastos.

Quadro 27 – Resultados

Resultados	2019	2020	2021	Variação % 2020/2021
Resultado operacional	1 345 413,99	-3 610 338,80	2 306 386,23	163,9%
Resultados Financeiros	-54 821,78	-9 524,35	-34 759,09	264,9%
Resultado Líquido do Período	**1 290 592,21**	**-3 619 863,15**	**2 271 627,14**	162,8%

valores em euros

Em 2021, o Resultado operacional é positivo (2.306.386,23€), e os Financeiros negativo em (-34.759,09€). O Resultado Líquido do Período foi positivo (2.271.627,14€).

5.3 Indicadores económico-financeiros

Os rácios estabelecem relações entre contas e agrupamentos de contas das demonstrações financeiras, balanço e demonstração dos resultados, para quantificar factos, detetar anomalias e fazer comparações no tempo. De seguida encontram-se os principais indicadores económico-financeiros.

Quadro 28 – Rácios de rentabilidade

Indicadores	Rácios de Rentabilidade	2019	2020	2021
Rentabilidade do Património Líquido	(Resultado Líquido / Património Líquido) x 100	0,71	-2,42	1,47
Rentabilidade Operacional do Ativo	(Resultados Operacionais / Ativo) x 100	0,65	-2,05	1,30

O rácio de Rentabilidade Operacional do Ativo é um rácio de avaliação do desempenho dos capitais totais investidos na Autarquia, independentemente da sua origem (próprios ou alheios). Em 2021, a Autarquia apresenta uma rendibilidade operacional do ativo de 1,30%.

Quadro 29 – Rácios financeiros

Indicadores	Rácios Financeiros	2019	2020	2021
Autonomia Financeira	Património Líquido / Ativo	0,88	0,85	0,87
Solvabilidade	Património Líquido / Passivo	7,40	5,68	6,81
Liquidez Geral	Ativo Corrente / Passivo Corrente	2,56	2,58	2,82
Liquidez Reduzida	(Ativo Corrente – Inventário) / Passivo Corrente	2,48	2,50	2,74
Liquidez Imediata	Disponibilidades / Passivo Corrente	0,89	0,94	1,44
Endividamento	Passivo / Ativo	0,12	0,15	0,13

O rácio de Autonomia Financeira indica se existe ou não uma grande dependência em relação aos credores. O valor máximo deste rácio é de 1 quando o Ativo Líquido é financiado a 100% por Fundos Próprios. O valor da Autonomia Financeira apresentado em 2021 é de 0,87, o que demonstra uma grande capacidade para honrar os compromissos.

O rácio de Solvabilidade indica a proporção relativa dos ativos da Autarquia financiados por capitais próprios *versus* financiados por capitais alheios e quanto mais elevado este rácio, maior a estabilidade financeira da Autarquia. Em 2021, o indicador é muito superior a 1, o que significa que a Autarquia está estável financeiramente.

O rácio de Liquidez Geral evidencia em que medida as obrigações de curto prazo estão cobertas pelos ativos que podem ser convertidos em "liquidez" no prazo de um ano. Este rácio deve ter um valor superior a 1 (ou 100%). Em 2021, o indicador é superior a 1, ou seja, a Autarquia tem ativos líquidos suficientes para fazer face às responsabilidades de curto prazo, encontrando-se em equilíbrio financeiro.

O rácio da Liquidez Reduzida exclui do numerador os ativos correntes com menor grau de liquidez (Inventários) e traduz a capacidade da entidade para solver os seus compromissos de curto prazo através da transformação dos ativos correntes em meios monetários. Quando este rácio é superior a 1 significa que mais de 100% das responsabilidade de curto prazo podem ser satisfeitas com os meios financeiros líquidos que a entidade dispõem (caixa, depósitos e cobranças de curto prazo). Em 2021, o indicador é superior a 1, ou seja, a Autarquia tem ativos líquidos suficientes para fazer face às responsabilidades de curto prazo.

O rácio da Liquidez Imediata é utilizada para conhecer o grau de cobertura dos passivos circulantes pela liquidez imediata, ou seja, a capacidade de a empresa cumprir com as suas obrigações no curto prazo, apenas com os seus meios financeiros. Em 2021, o indicador é de 1,44, o que significa que a Autarquia pode liquidar a

Praça do Município • 9504-523 PONTA DELGADA
Telefone 296 304 400 • Fax 296 304 401 • Nº Verde 800 205 479
www.cm-pontadelgada.pt • *geral@mpdelgada.pt*
NIPC: 512 012 814

totalidade das suas dívidas de curto prazo com recurso às disponibilidade.

O rácio de Endividamento determina a proporção ou percentagem de capital alheio utilizado no financiamento das atividades da entidade. O rácio de endividamento é um indicador utilizado pelos financiadores ao procurar avaliar o risco de não cumprimento do serviço de dívida por parte da entidade. Em 2021, o indicador é de 0,13, ou seja, a Autarquia financia-se com 87% de Capitais Próprios e 13% de Capitais Alheios.

Praça do Município • 9504-523 PONTA DELGADA
Telefone 296 304 400 • Fax 296 304 401 • Nº Verde 800 205 479
www.cm-pontadelgada.pt • *geral@mpdelgada.pt*
NIPC: 512 012 814

6. Proposta de aplicação do Resultado Líquido do Período

Considerando que o Resultado Líquido do Período é positivo em 2.271.627,14€, propõe-se que o mesmo tenha a seguinte aplicação:

- Reforço das Reservas Legais em 5%, ou seja, 113.581.36€;
- Afetação a Resultados Transitados do montante de 2.158.045,78€.

Ponta Delgada, 6 de abril de 2022

O Presidente da Câmara

_____

DEMONSTRAÇÕES FINANCEIRAS

BLC - BALANÇO (S/ REFERÊNCIAÇÃO DE CONTAS)

PERÍODO	ANO
2021/01/01 - 2021/12/31	2021

C/ VISUALIZAÇÃO DE ACUMULADOS

S/ VISUALIZAÇÃO DE CONTAS SEM MOVIMENTO

Rubricas	Notas	Datas	
		2021	2020
ATIVO			
Ativo não corrente		155 275 158,40 €	156 413 812,00 €
Ativos fixos tangíveis	2,4,5	141 908 594,77 €	144 575 913,32 €
Propriedades de investimento	2,8	108 737,94 €	108 737,94 €
Ativos intangíveis	2,3	15 525,89 €	39 866,43 €
Participações financeiras	2,18	11 875 882,80 €	11 689 262,31 €
Outras contas a receber		1 366 417,00 €	32,00 €
Ativo corrente		22 468 128,00 €	19 448 265,71 €
Inventários	2,10	660 973,01 €	612 544,71 €
Devedores por transferências e subsídios não reembolsáveis		168 282,38 €	2 281 284,23 €
Clientes, contribuintes e utentes	2,18	502 198,17 €	472 793,68 €
Outras contas a receber		9 682 616,24 €	8 956 450,25 €
Diferimentos	2,18	32 708,27 €	23 900,22 €
Caixa e depósitos		11 421 349,93 €	7 101 292,62 €
Total Ativo		177 743 286,40 €	175 862 077,71 €
PATRIMÓNIO LÍQUIDO			
Património Líquido		154 982 341,42 €	149 552 844,57 €
Património/Capital		82 406 646,11 €	82 406 646,11 €
Reservas		2 683 516,17 €	2 683 516,17 €
Resultados transitados		15 431 654,68 €	18 925 517,83 €
Ajustamentos em ativos financeiros		7 650 649,46 €	7 650 649,46 €
Outras variações no património líquido	2,4	44 538 247,86 €	41 506 378,15 €
Resultado líquido do período		2 271 627,14 €	-3 619 863,15 €
Total Património Líquido		154 982 341,42 €	149 552 844,57 €
PASSIVO			
Passivo não corrente		14 807 475,89 €	18 783 921,63 €
Provisões	2,15	458 641,39 €	258 938,35 €
Financiamentos obtidos	2,7	10 983 237,86 €	12 758 209,94 €
Diferimentos	2,18	3 165 070,64 €	5 365 721,34 €
Outras contas a pagar	2,18	200 526,00 €	401 052,00 €
Passivo corrente		7 953 469,09 €	7 525 311,51 €
Fornecedores	2,18	341 467,59 €	365 920,95 €
Adiantamentos de clientes, contribuintes e utentes		1 445 722,04 €	1 445 722,04 €
Estado e outros entes públicos	18	82 577,80 €	219 345,04 €
Financiamentos obtidos	2,7	1 770 122,99 €	1 901 782,57 €
Fornecedores de investimentos	2,18	41 514,59 €	39 268,36 €
Outras contas a pagar	2,18	4 095 239,08 €	3 376 447,55 €
Diferimentos	2,18	176 825,00 €	176 825,00 €
Total Passivo		22 760 944,98 €	26 309 233,14 €
Total Património Líquido e Passivo		177 743 286,40 €	175 862 077,71 €

DR - DEMONSTRAÇÃO DE RESULTADOS POR NATUREZA (S/ REFERÊNCIAÇÃO DE CONTAS)

PERÍODO	ANO
2021/01/01 - 2021/12/31	2021

C/ VISUALIZAÇÃO DE ACUMULADOS

S/ VISUALIZAÇÃO DE CONTAS SEM MOVIMENTO

Rubricas	Notas	Datas	
		2021	2020
Impostos, contribuições e taxas	14	18 074 109,30 €	17 025 171,76 €
Vendas	13	5 374,80 €	5 380,60 €
Prestações de serviços e concessões	13	3 366 262,22 €	2 786 251,07 €
Transferências e subsídios correntes obtidos	14	15 899 222,91 €	14 777 718,32 €
Rendimentos/Gastos imputados de entidades controladas, associadas e empreendimentos conjuntos		3 186 620,49 €	740 858,33 €
Trabalhos para a própria entidade	14	762 635,11 €	683 627,96 €
Custo das mercadorias vendidas e das matérias consumidas	10	-1 279 675,77 €	-1 019 936,77 €
Fornecimentos e serviços externos		-10 133 283,91 €	-10 152 572,03 €
Gastos com pessoal		-15 430 640,91 €	-14 483 738,74 €
Transferências e subsídios concedidos		-5 414 328,00 €	-4 396 614,17 €
Imparidade de dívidas a receber (perdas/reversões)	18	94,64 €	-19 412,99 €
Provisões (aumentos/reduções)		-199 703,04 €	306 293,10 €
Outros rendimentos	18	3 595 868,65 €	3 303 123,99 €
Outros gastos		-429 751,94 €	-1 089 977,82 €
Resultados antes de depreciações e gastos de financiamento		12 002 804,55 €	8 466 172,61 €
Gastos/reversões de depreciação e amortização	5	-9 696 418,32 €	-12 076 511,41 €
Resultado operacional (antes de resultados financeiros)		2 306 386,23 €	-3 610 338,80 €
Juros e rendimentos similares obtidos		39,68 €	33 303,42 €
Juros e gastos similares suportados	7	-34 798,77 €	-42 827,77 €
Resultado antes de impostos		2 271 627,14 €	-3 619 863,15 €
Resultado líquido do período		2 271 627,14 €	-3 619 863,15 €

DAPL - DEMONSTRAÇÃO DAS ALTERAÇÕES NO PATRIMÓNIO LÍQUIDO

(MUNICIPIO DE PONTA DELGADA)

Período					Ano
01-01-2021	(Periodicidade Mensal / Período Dezembro)				2021
31-12-2021	Visualizar Contas s/ Mov.	Sim	Acumulados	Sim	

Designação	Notas	Património Líquido atribuído aos detentores do Património Líquido da entidade que controla											Interesses que não controlam	Total do património líquido
		Capital / Património subscrito	Acções (quotas) próprias	Outros instrumentos de capital próprio	Prémios de emissão	Reservas	Resultados transitados	Ajustamentos em ativos financeiros	Excedentes de revalorização	Outras variações no património líquido	Resultado líquido do período	TOTAL		
POSIÇÃO NO INÍCIO DO PERIODO (1)		82 406 646,11 €				2 683 516,17 €	18 925 517,83 €	7 650 649,46 €		41 506 378,15 €	-3 619 863,15 €	149 552 844,57 €		149 552 844,57 €
ALTERAÇÕES NO PERÍODO (2)							-3 493 863,15 €			3 000 767,64 €	3 619 863,15 €	3 126 767,64 €		3 126 767,64 €
Ajustamentos de transição de referencial contabilístico														
Alterações de políticas contabilísticas														
Diferenças de conversão de demonstrações financeiras														
Realização do excedente de revalorização														
Excedentes de revalorização e respetivas variações														
Transferências e subsídios de capital										2 998 067,64 €		2 998 067,64 €		2 998 067,64 €
Outras alterações reconhecidas no Património Líquido							-3 493 863,15 €			2 700,00 €	3 619 863,15 €	128 700,00 €		128 700,00 €
Correção de erros materiais														
RESULTADO LÍQUIDO DO PERÍODO (3)											2 271 627,14 €	2 271 627,14 €		2 271 627,14 €
RESULTADO INTEGRAL (4)=(2)+(3)											5 891 490,29 €	5 398 394,78 €		5 398 394,78 €
OPERAÇÕES COM DETENTORES DE CAPITAL NO PERÍODO (5)										31 102,07 €		31 102,07 €		31 102,07 €
Subscrições de capital/património														
Entradas para cobertura de perdas														
Outras operações										31 102,07 €		31 102,07 €		31 102,07 €
Subscrições de prémios de emissão														
POSIÇÃO NO FIM DO PERÍODO (6)=(1)+(2)+(3)+(5)		82 406 646,11 €				2 683 516,17 €	15 431 654,68 €	7 650 649,46 €		44 538 247,86 €	2 271 627,14 €	154 982 341,42 €		154 982 341,42 €

DFC - DEMONSTRAÇÃO DOS FLUXOS DE CAIXA (S/ REFERÊNCIAÇÃO DE CONTAS)

PERÍODO	ANO
2021/01/01 - 2021/12/31	2021

C/ VISUALIZAÇÃO DE ACUMULADOS

S/ VISUALIZAÇÃO DE CONTAS SEM MOVIMENTO

Rubricas	Notas	Datas	
		2021	2020
Fluxos de caixa das atividades operacionais			
Recebimentos de clientes		3 099 829,48 €	2 464 022,18 €
Recebimentos de contribuintes		15 688 114,22 €	15 701 437,30 €
Recebimentos de transferências e subsídios correntes		15 881 696,61 €	14 776 179,19 €
Recebimentos de utentes		1 701 871,68 €	1 159 438,19 €
Pagamentos a fornecedores		-11 191 018,20 €	-10 787 458,61 €
Pagamentos ao pessoal		-15 454 499,92 €	-14 324 648,29 €
Pagamentos de transferências e subsídios		-5 309 230,05 €	-4 267 680,86 €
Caixa gerada pelas operações		4 416 763,82 €	4 721 289,10 €
Outros recebimentos/pagamentos		1 135 666,78 €	149 423,25 €
Fluxos de caixa das atividades operacionais (a)		5 552 430,60 €	4 870 712,35 €
Fluxos de caixa das atividades de investimento			
Pagamentos respeitantes a:			
Pagamentos - Ativos fixos tangíveis		-6 399 923,05 €	-8 428 058,61 €
Pagamentos - Ativos intangíveis		-4 127,78 €	-22 418,24 €
Pagamentos - Investimentos financeiros		-66 606,75 €	
Recebimentos provenientes de:			
Recebimentos - Ativos fixos tangíveis		77 023,91 €	26 275,91 €
Recebimentos - Propriedades de Investimento			486,65 €
Recebimentos - Subsídios ao investimento		62 548,30 €	
Recebimentos - Transferências de capital		3 277 841,25 €	4 671 195,50 €
Fluxos de caixa das atividades de investimento (b)		-3 053 244,12 €	-3 752 518,79 €
Fluxos de caixa das atividades de financiamento			
Recebimentos provenientes de:			
Recebimentos - Outras operações de financiamento		3 033 303,42 €	1 000 000,00 €
Pagamentos respeitantes a:			
Pagamentos - Financiamentos obtidos		-1 663 812,33 €	-1 644 412,62 €
Pagamentos - Juros e gastos similares		-33 262,33 €	-44 751,97 €
Fluxos de caixa das atividades de financiamento (c		1 336 228,76 €	-689 164,59 €
Variação de caixa e seus equivalentes (a+b+c)		3 835 415,24 €	429 028,97 €
Efeito das diferenças de câmbio			
Caixa e seus equivalentes de caixa no início do pe		7 101 292,62 €	6 672 263,65 €
Caixa e seus equivalentes de caixa no fim do perío		11 421 349,93 €	7 101 292,62 €
CONCILIAÇÃO ENTRE CAIXA E SEUS EQUIVALENTES E SALDOS DA GERÊNCIA			
Caixa e seus equivalentes de caixa no início do período		7 101 292,62 €	6 672 263,65 €
Saldo da gerência anterior (SGA)		7 101 292,62 €	6 672 263,65 €
SGA De execução orçamental		6 543 425,99 €	5 947 328,21 €
SGA De operações de tesouraria		557 866,63 €	724 935,44 €
Caixa e seus equivalentes de caixa no fim do período		11 421 349,93 €	7 101 292,62 €
Saldo para a gerência seguinte (SGS)		11 421 349,93 €	7 101 292,62 €
SGS De execução orçamental		10 095 881,08 €	6 543 425,99 €
SGS De operações de tesouraria		1 325 468,85 €	557 866,63 €

Anexos às Demonstrações Financeiras

ANEXO ÀS DEMONSTRAÇÕES FINANCEIRAS

As notas que se seguem respeitam a numeração sequencial definida na NCP 1 – Estrutura e Conteúdos das Demonstrações Financeiras.

As notas não aplicáveis ao Município de Ponta Delgada e aquelas cuja divulgação não é significativa para a compreensão das demonstrações financeiras e relativamente às quais se considera não existir informação que justifique a sua divulgação, não são apresentadas.

NOTA 1 - IDENTIFICAÇÃO DA ENTIDADE, PERÍODO DE RELATO E REFERENCIAL CONTABILÍSTICO

1.1 - Identificação da entidade, período de relato

A informação detalhada relativamente à entidade consta do final das presentes notas, no anexo Documentos Genéricos – MODELO 8.2 - Caraterização da entidade (AL) e no organograma do Município disponível no referido anexo assim como no seguinte sítio da internet https://www.cm-pontadelgada.pt/cmpontadelgada/uploads/writer_file/document/468/2017_Organograma_CMPD.pdf .

IDENTIFICAÇÃO	
Designação	Municipio de Ponta Delgada
NIPC	512012814
Natureza	Autarquia Local
Endereço postal	Praça do Municipio, 9504-523 Ponta Delgada
Telefone / Fax	296304400
Endereço de correio eletrónico	geral@mpdelgada.pt
Sítio na internet	https://www.cm-pontadelgada.pt
Organograma	https://www.cm-pontadelgada.pt/cmpontadelgada/uploads/writer_file/document/468/2017_Organograma_CMPD.pdf
Regime Financeiro	Lei n.º 73/2013, de 3 de setembro
Regime Jurídico	Anexo I da Lei n.º 75/2013, de 12 de setembro

A estrutura e organização dos serviços do Município de Ponta Delgada, aprovada em Assembleia Municipal na sessão ordinária de 17 de dezembro de 2012, sob proposta da Câmara Municipal tomada em reunião de 3 de dezembro de 2012, publicitada pelo Despacho n.º 1369/2013, no Diário da República, 2ª série, n.º 15, de 22 de janeiro de 2013. Os serviços municipais encontram-se organizados segundo um modelo hierarquizado constituído por uma estrutura nuclear e uma estrutura flexível, esta constituída por Divisões, Unidades e Subunidades Orgânicas.

O Mapa de Pessoal foi aprovado em Assembleia Municipal de 27 de novembro de 2020, conforme n.º 4 do artigo 29º da Lei n.º 35/2014,de 20 de julho que aprova a Lei Geral do Trabalho em Funções Públicas e alínea o) do n.º1 do artigo 25º do Regime Jurídico das Autarquias Locais, constante do Anexo I à Lei n.º 75/2013, de 12 de setembro.

A autarquia não dispõe de órgão de auditoria interna, competindo à Assembleia Municipal, nos termos da alínea a), do n.º 2 do artigo 25º, do Regime Jurídico das Autarquias Locais, constante do Anexo I à Lei n.º 75/2013, de 12 de setembro, acompanhar e fiscalizar a atividade da Câmara Municipal.

Quanto aos objetivos gerais, no desempenho das suas atribuições, os serviços municipais prosseguem a realização plena, oportuna e eficiente das ações definidas pelos órgãos municipais, almejando:

- o desenvolvimento socioeconómico do concelho;
- a promoção de obtenção de índices crescentes de melhoria de prestação de serviços às populações, respondendo de forma eficaz às suas necessidades e aspirações ;
- a maximização do aproveitamento dos recursos disponíveis no quadro de uma gestão racional e moderna;
- a promoção da participação organizada e empenhada dos agentes sociais e económicos e dos cidadãos em geral, nas decisões e na atividade municipal;
- a criação de condições para a valorização e estímulo profissional dos trabalhos e dignificação da sua função.

As presentes demonstrações financeiras reportam-se ao período decorrido de 1 de janeiro a 31 de dezembro de 2021.

1.2 - Referencial contabilístico e demonstrações financeiras

As presentes demonstrações financeiras foram preparadas, em todos os seus aspetos materiais, em conformidade com o disposto no Sistema de Normalização Contabilística para as Administrações Públicas (SNC-AP), aprovado pelo Decreto-Lei n.º 192/2015 de 11 de setembro, e nos termos das Normas de Contabilidade Pública (NCP).

Às transações ou eventos, atividades ou circunstâncias cujo tratamento contabilístico não está contemplado no SNC-AP aplicou-se subsidiariamente pela ordem seguinte:

- As Normas Internacionais de Contabilidade Pública que estiverem em vigor;

- O SNC;
- As Normas Internacionais de Contabilidade adotadas na União Europeia;
- As Normas Internacionais de Contabilidade emitidas pelo International Accounting Standards Board.

(a) Indicação da adoção do referencial contabilístico SNC-AP e justificação das disposições deste normativo que, em casos excecionais, tenham sido derrogadas, bem como dos respetivos efeitos nas demonstrações financeiras, considerando a necessidade imperiosa da transmissão de uma imagem verdadeira e apropriada do ativo, do passivo e dos resultados da entidade.

A CMPD aplica o SNC-AP que permite dotar as instituições públicas de um sistema orçamental e financeiro mais eficiente e mais convergente com os sistemas que vêm sendo adotados atualmente a nível internacional.

O SNC-AP assenta numa nova estrutura concetual da informação financeira pública, em normas de contabilidade pública convergentes com as International Public Sector Accounting Standards (IPSAS), em novos modelos de demonstrações financeiras, numa norma relativa à contabilidade orçamental, numa norma relativa à contabilidade de gestão e num plano de contas multidimensional.

(d) Comentário do órgão de gestão sobre a quantia dos saldos significativos de caixa e seus equivalentes que não estejam disponíveis para uso.

Os valores de caixa e depósitos bancários a 31 de dezembro de 2021 incluem 185.349,53 euros relativos a depósitos consignados e garantias e cauções (214.619,10 euros a 31 de dezembro de 2020), cujo uso está condicionado aos fins específicos a que respeitam.

A CMPD em 2021 aprovou a constituição de Fundo Fixo de Caixa até ao montante de 3.500 euros em conformidade com o artigo 102º da Norma de Controlo Interno.

(e) Desagregação dos valores inscritos na rubrica de caixa e em depósitos bancários.

Quadro 1 – Desagregação de caixa e depósitos

Em 31 de dezembro de 2021 a desagregação dos saldos de caixa e depósitos do Município apresentava a seguinte distribuição:

Conta	2021		2020	
Caixa		**3 228,46 €**		**3 333,10 €**
Depósitos à ordem		**11 232 771,94 €**		**6 883 340,42 €**
Depósitos à ordem no Tesouro	0,00 €		0,00 €	
Depósitos bancários à ordem	11 232 771,94 €		6 883 340,42 €	
Depósitos a prazo				
Depósitos consignados		10 047,38 €		10 047,38 €
Depósitos de garantias e cauções		175 302,15 €		204 571,72 €
Total de caixa e depósitos		**11 421 349,93 €**		**7 101 292,62 €**

No valor de depósitos bancários à ordem está incluído o montante de 4.500.000,00 euros referente a depósitos a prazo com vencimento inferior a três meses.

NOTA 2 – PRINCIPAIS POLÍTICAS CONTABILÍSTICAS, ALTERAÇÕES NAS ESTIMATIVAS CONTABILÍSTICAS E ERROS

As demonstrações financeiras do Município de Ponta Delgada foram preparadas em conformidade com o estabelecido na NCP 1 – estrutura e conteúdo das demonstrações financeiras, sendo que as mesmas apresentam de forma apropriada a posição financeira, o desempenho financeiro e os fluxos de caixa da entidade.

A moeda funcional e de apresentação é o euro.

2.1 Bases de mensuração

Ativos Fixos tangíveis

Estão mensurados pelo seu custo, menos qualquer depreciação acumulada e quaisquer perdas por imparidade acumuladas. Quando se tratem de ativos obtidos através de uma transação sem contraprestação são registados pelo seu Valor Patrimonial Tributário (VPT), no caso dos imóveis, ou pelo custo do bem ou valor de mercado no caso dos outros bens.

Os custos de aquisição incluem o custo da compra, quaisquer custos necessários para colocar o ativo na sua

localização, em condições necessárias para ser utilizado e quando aplicável, a estimativa dos custos de desmantelamento e remoção dos ativos.

Os dispêndios subsequentes incorridos com conservação e reparação, que façam aumentar a vida útil dos ativos, são reconhecidos no custo do ativo, enquanto as despesas com reparações e manutenção que não são suscetíveis de gerar benefícios económicos futuros são reconhecidas como gastos do período em que são incorridas.

O desreconhecimento de ativos fixos tangíveis que resultem de alienação ou abate são determinados pela diferença entre o preço de venda e a sua quantia escriturada na data de alienação ou abate, sendo reconhecidos na demonstração dos resultados por naturezas, nas rubricas de "Outros gastos" ou "Outros Rendimentos", consoante se tenha obtido mais ou menos-valia com este tipo de acontecimentos económicos.

Os Investimentos em Curso consistem em ativos ainda em fase de construção, encontrando-se mensurados ao custo de aquisição. Estes ativos começam a ser depreciados a partir do momento em que estejam disponíveis para uso, ou seja, quando estiverem nas condições necessárias para serem capazes de operarem de forma pretendida pelo órgão de gestão.

Os ativos de concessão reconhecidos inicialmente de acordo com a NCP 4 são depreciados de acordo com a NCP5- Ativos fixos tangíveis.

Ativos Intangíveis

Estão mensurados pelo seu custo, deduzido de qualquer amortização acumuladas e quaisquer perdas por imparidade acumuladas. Quando se tratem de ativos obtidos através de uma transação sem contraprestação são mensurados ao justo valor.

Propriedades de Investimento

As Propriedades de Investimento encontram-se mensuradas inicialmente ao custo de aquisição e subsequentemente pelo modelo de custo, ou seja, deduzido das correspondentes depreciações acumuladas e qualquer perda por imparidade.

Participações financeiras

As participações em entidades controladas estão mensuradas por recurso ao método da equivalência patrimonial e os investimentos em outras entidades estão mensuradas pelo seu custo.

Praça do Município • 9504-523 PONTA DELGADA
Telefone 296 304 400 • Fax 296 304 401 • Nº Verde 800 205 479
www.cm-pontadelgada.pt • geral@mpdelgada.pt
NIPC: 512 012 814

Depreciações e amortizações

São calculadas segundo o método das quotas constantes (ou da linha reta), considerada a vida útil de referência que consta no classificador complementar. Acresce referir que a depreciação/amortização inicia no momento em que o bem fica disponível para uso.

Os terrenos não são depreciados.

Acréscimos e Diferimentos

Os gastos e rendimentos são reconhecidos contabilisticamente no momento em que são gerados, independentemente do momento em que são pagos ou recebidos, de acordo com o princípio da especialização do exercício.

Caixa e depósitos bancários

São expressas pelos montantes dos meios de pagamento e dos saldos de todas as contas de depósito, respetivamente. No caso de ser aplicável, as disponibilidades em moeda estrangeira são expressas no balanço ao câmbio em vigor na data a que ele se reporta.

Clientes, contribuintes, utentes e outras contas a receber

As contas a receber de clientes, contribuintes, utentes e outros devedores são reconhecidas inicialmente ao justo valor, sendo subsequentemente mensuradas ao custo ou custo amortizado, utilizando o método da taxa efetiva, deduzido das perdas por imparidade. A imparidade das contas a receber é estabelecida quando há evidência objetiva de que a autarquia não receberá a totalidade dos montantes em dívida conforme as condições originais das suas contas a receber.

Inventários

Os inventários estão mensurados pelo custo ou valor realizável líquido, dos dois o mais baixo, sendo reconhecidos inicialmente ao custo de aquisição, o qual inclui todas as despesas suportadas com a compra.

O sistema de inventário adotado é o permanente, mensurado ao custo médio ponderado.

Encontram-se em inventários os bens destinados a ser utilizados na prestação de serviços da autarquia e/ou bens destinados a venda.

Praça do Município • 9504-523 PONTA DELGADA
Telefone 296 304 400 • Fax 296 304 401 • Nº Verde 800 205 479
www.cm-pontadelgada.pt • geral@mpdelgada.pt
NIPC: 512 012 814

Financiamentos obtidos

Os financiamentos obtidos são inicialmente reconhecidos ao justo valor e são subsequentemente apresentados ao custo amortizado, sendo a diferença reconhecida em relação ao valor nominal reconhecida na demonstração de resultados, ao longo do período do empréstimo, utilizando o método da taxa efetiva.

Os financiamentos obtidos são classificados no passivo corrente, exceto se a entidade possuir um direito incondicional de diferir o pagamento do passivo por, pelo menos, 12 meses após a data do relato financeiro, sendo neste caso classificados no passivo não corrente.

Imparidades de Ativos

A CMPD analisa em cada data de relato se as quantias escrituradas dos seus ativos representam fiavelmente os benefícios económicos futuros ou potencial de serviço, por forma a determinar se existe algum indicador de os mesmos poderem estar com imparidade. Em caso afirmativo, é estimada a quantia recuperável dos respetivos ativos, para que se determine a existência da necessidade do reconhecimento de alguma perda por imparidade.

Fornecedores e outras contas a pagar

As rubricas de Fornecedores e outras contas a pagar são inicialmente reconhecidas ao justo valor e são subsequentemente apresentadas ao custo ou ao custo amortizado, utilizando o método da taxa efetiva.

Provisões, passivos e ativos contingentes

As provisões são reconhecidas quando:

(I) existir uma obrigação presente, legal ou construtiva resultante dum acontecimento passado,

(II) seja provável que a sua liquidação da obrigação venha a ser exigida e

(III) for fiável estimar o montante da obrigação. As provisões são periodicamente revistas e ajustadas para refletirem a melhor estimativa.

Os ativos e passivos contingentes não são reconhecidos nas demonstrações financeiras, sendo divulgados sempre que a possibilidade da sua existência seja provável e não seja remota. Os ativos contingentes são divulgados quando é provável a existência de benefícios económicos futuros. Os passivos contingentes são divulgados em nota deste Anexo, a menos que seja remota a possibilidade de uma saída de recursos que incorporem benefícios económicos, e são avaliados continuamente para assegurar que os desenvolvimentos estão apropriadamente refletidos nas respetivas demonstrações financeiras.

Benefícios dos empregados

A CMPD reconhece em gastos os benefícios (que inclui todas as remunerações) a curto prazo dos empregados que tenham prestado serviço no respetivo período contabilístico.

O direito a férias e subsídio de férias relativo ao período vence-se em 31 de dezembro de cada ano, mas o respetivo pagamento só ocorre no ano seguinte. Estes benefícios são acrescidos ao ano em que se vence os respetivos direitos.

Rendimentos e gastos

Os rendimentos provenientes de prestações de serviços são reconhecidos com referência à fase de acabamento da transação à data de relato, quando satisfeitas as seguintes condições:

- rendimento possa ser mensurado com fiabilidade;
- Seja provável que os benefícios económicos associados à transação fluam para a CMPD;
- A fase de acabamento da transação à data de relato possa ser mensurada com fiabilidade;
- Os custos suportados ou a suportar com a transação possam ser mensurados com fiabilidade.
    - Os rendimentos provenientes da venda de bens só são reconhecidos quando satisfeitas as seguintes condições:
- Todos os riscos e vantagens da compra foram transferidos para o comprador;
- A entidade não mantém qualquer controlo sobre os bens vendidos;
- Rendimento pode ser fiavelmente mensurado;
- Seja provável que fluirão para a CMPD benefícios económicos associados à transação;
- Os gastos suportados ou a suportar com a transação possam ser mensurados com fiabilidade.

A CMPD reconhece um ativo proveniente de uma transação sem contraprestação quando obtém o controlo de recursos que satisfaçam a definição de um ativo e satisfaça os critérios de reconhecimento.

O passivo é reconhecido pelo montante e no momento de cada pedido de pagamento e só será transferido para património líquido após o cumprimento material das condições. Os rendimentos provenientes de transferências e subsídios, são reconhecidos como rendimento após cumpridas as condições e em virtude da depreciação anual calculada para cada bem.

Os gastos são mensurados pelo custo de aquisição dos bens ou serviços.

2.3 Julgamentos com impacto nas quantias reconhecidas

Os principais juízos de valor efetuados na preparação das demonstrações financeiras (excetuando os que envolvem estimativas) foram os seguintes:

- Vidas úteis dos ativos fixos tangíveis, ativos intangíveis e propriedades de investimento;
- Análises de imparidade de ativos fixos tangíveis, ativos intangíveis e propriedades de investimento;
- Registo de imparidades, provisões e divulgações de passivos e ativos contingentes;
- Especializações diversas;
- Atribuição de 25% aos terrenos nas aquisições de edifícios.

2.4 Principais pressupostos relativos ao futuro

As demonstrações financeiras do Município de Ponta Delgada foram preparadas no pressuposto da continuidade das operações. Os eventos ocorridos após a data do balanço que afetem o valor dos ativos e passivos do Município de Ponta Delgada são considerados na preparação das demonstrações financeiras e no caso de ser materialmente relevantes serão divulgadas no presente anexo.

2.6 Principais fontes de incertezas das estimativas

Todas as estimativas efetuadas pelo órgão de gestão (ou órgão autárquico) na preparação das demonstrações financeiras, bem como, os pressupostos subjacentes, foram determinadas por referência à data de relato, no melhor conhecimento existente à data de aprovação das demonstrações financeiras dos eventos e transações em curso, assim como, na experiência de eventos passados. Estas estimativas podem ser influenciadas por variáveis económicas e outros fatores externos, alguns dos quais a CMPD poderá não controlar.

Poderão existir situações em períodos subsequentes que, não sendo previsíveis à data de aprovação das demonstrações financeiras, não foram consideradas nessas estimativas. As alterações às estimativas que ocorram posteriormente à data das demonstrações financeiras serão corrigidas de forma prospetiva. Consequentemente, dado que as estimativas podem ser influenciadas por fatores externos, os resultados reais das transações poderão diferir das estimativas efetuadas.

É entendimento do órgão de gestão (ou órgão autárquico) que todas as estimativas desenvolvidas refletem o melhor critério, dada à informação disponível.

PONTA DELGADA
CÂMARA MUNICIPAL

Praça do Município • 9504-523 PONTA DELGADA
Telefone 296 304 400 • Fax 296 304 401 • Nº Verde 800 205 479
www.cm-pontadelgada.pt • geral@mpdelgada.pt
NIPC: 512 012 814

NOTA 3 - ATIVOS INTANGÍVEIS

O método de amortização utilizado nos ativos intangíveis é o método das quotas constantes (ou da linha reta) em regime duodecimal, considerada a vida útil de referência que consta no classificador complementar 2.

Os movimentos ocorridos na quantia escriturada dos ativos intangíveis durante o período em análise encontram-se representados nos quadros seguintes.

Quadro 3.1 - Variações das amortizações e perdas por imparidade acumuladas

Durante o exercício findo em 31 de dezembro de 2021, o movimento ocorrido na quantia escriturada dos ativos intangíveis, bem como respetivas amortizações e perdas por imparidade acumuladas ocorreu conforme o seguinte quadro:

	Início do período				Final do período			
RUBRICAS (1)	Quantia bruta (2)	Amortizações Acumuladas (3)	Perdas por Imparidade Acumuladas (4)	Quantia escriturada (5) = (2) - (3) - (4)	Quantia bruta (6)	Amortizações Acumuladas (7)	Perdas por Imparidade Acumuladas (8)	Quantia escriturada (9) = (6) - (7) - (8)
ATIVOS INTANGÍVEIS								
Ativos Intangíveis de domínio público, património histórico, artístico e cultural				0,00 €				0,00 €
Goodwill				0,00 €				0,00 €
Projetos de desenvolvimento				0,00 €				0,00 €
Programas de computador e sistemas de informação	2 228 789,05 €	2 188 922,62 €		39 866,43 €	2 211 603,72 €	2 196 077,83 €		15 525,89 €
Propriedade industrial e intelectual				0,00 €				0,00 €
Outros				0,00 €				0,00 €
Ativos Intangíveis em curso				0,00 €				0,00 €
TOTAL	**2 228 789,05 €**	**2 188 922,62 €**	**0,00 €**	**39 866,43 €**	**2 211 603,72 €**	**2 196 077,83 €**	**0,00 €**	**15 525,89 €**

Quadro 3.2 – Ativos Intangíveis - quantia escriturada e variações do período

O Município tem registado no seu Património em Ativos Intangíveis ainda em uso o montante de 2.179.941,82 euros referente a 279 bens cuja a quantia escriturada é nula.

RUBRICAS (1)	Quantia escriturada (2)	Variações								Quantia escriturada final (11) = (2) + (3) + (4) + (5) + (6) + (7) + (8) + (9) + (10)
		Adições (3)	Transferências internas à entidade (4)	Revalorizações (5)	Reversões de Perdas por Imparidade (6)	Perdas por Imparidade (7)	Amortizações do período (8)	Diferenças cambiais (9)	Diminuições (10)	
ATIVOS INTANGÍVEIS										
Ativos Intangíveis de domínio público, património histórico, artístico e cultural										0,00 €
Goodwill										0,00 €
Projetos de desenvolvimento										0,00 €
Programas de computador e sistemas de informação	39 866,43 €						-7 155,21 €		-17 185,33 €	15 525,89 €
Propriedade industrial e intelectual										0,00 €
Outros										0,00 €
Ativos Intangíveis em curso										0,00 €
TOTAL	**39 866,43 €**	**0,00 €**	**0,00 €**	**0,00 €**	**0,00 €**	**0,00 €**	**-7 155,21 €**	**0,00 €**	**-17 185,33 €**	**15 525,89 €**

Quadro 3.2B – Ativos Intangíveis – Diminuições

RUBRICAS (1)	Diminuições				
	Alienação a título oneroso (2)	Transferência ou troca (3)	Fusão, cisão, reestruturação (4)	Outras (5)	Total (6) = (2) + (3) + (4)+(5)
ATIVOS INTANGÍVEIS					
Ativos Intangíveis de domínio público, património histórico, artístico e cultural					0,00 €
Goodwill					0,00 €
Projetos de desenvolvimento					0,00 €
Programas de computador e sistemas de informação				17 185,33 €	17 185,33 €
Propriedade industrial e intelectual					0,00 €
Outros					0,00 €
Ativos Intangíveis em curso					0,00 €
TOTAL	**0,00 €**	**0,00 €**	**0,00 €**	**17 185,33 €**	**17 185,33 €**

Foram abatidos 4 bens constantes do inventário, por motivo de destruição, conforme informação dos respetivos serviços responsáveis pelo uso dos mesmos.

NOTA 4 – ACORDOS DE CONCESSÃO DE SERVIÇOS: CONCEDENTE

Os contratos de concessão que o Município de Ponta Delgada tinha a 31 de dezembro de 2021, enquanto concedente, encontram-se elencados no quadro seguinte:

Quadro 4 - Acordos de concessão de serviços: concedente

Descrição	Concessionário	Ativo de concessão	Período de concessão	Valor do contrato	Pagamentos ao concessionário		
					Anos anteriores	Ano corrente	Anos futuros
Contrato de Concessão do Parque de Estacionamento da Avenida	Parquaçor	Parque de Estacionamento da Avenida	30 Anos	6 985 000,00 €	1 570 984,45 €	242 819,33 €	5 171 196,22 €
Contrato de Concessão do Parque de Estacionamento de São João	Tecnovia Parques	Parque de Estacionamento de São João	50 anos	3 536 500,00 €			

Foi autorizada a Cessão da Posição Contratual do Contrato de Direito de Superfície de Espaços de Subsolo e do Solo do Domínio Público Municipal no troço da Avenida Infante D. Henrique em que o Município assumiu a posição da Cidade em Acção com aprovação em Sessão ordinária de Assembleia Municipal de 27 de fevereiro 2015.

A referida Cessão tem o prazo de 26 anos, e até final de 2019 foi registada a dívida de capital no montante de 6.893.544,67 euros e o ativo em imobilizações em curso, pelo mesmo montante.

Em 2020 foi registado no património do Município o valor referente contrato de concessão do Parque de Estacionamento da Avenida pelo montante de 6.893.544,67 euros.

Foi celebrada uma escritura de constituição de direito de superfície e concessão, datada de 9 de maio de 2008, com a empresa Tecnovia Parques – Sociedade de Construção Gestão e Exploração de Parques de Estacionamento, Lda., do solo e subsolo do Largo de São João onde está construído o parque de estacionamento.

É de salientar que o terreno se mantém no nosso imobilizado e a obra passará para a propriedade desta edilidade ao fim de 50 anos. A Câmara começará a receber rendas a partir do 19º ano num montante global de 5.424.720,00 euros.

Em 2020 foi registado no património do Município o valor referente contrato de concessão do Parque de Estacionamento do Largo de São João pelo montante de 3.536.500,00 euros.

No contrato de concessão do parque de estacionamento de S. João, o passivo foi reconhecido pelo modelo da atribuição de um direito ao concessionário e no contrato de concessão do parque de estacionamento da Avenida foi utilizado o modelo do passivo financeiro.

NOTA 5 – ATIVOS FIXOS TANGÍVEIS

Os bens considerados ativos fixos tangíveis encontram-se mensurados pelo custo deduzidos dos gastos de depreciação e das perdas por imparidade existentes.

Acresce referir que a depreciação inicia no momento em que o bem fica disponível para uso, sendo aplicado no seu cálculo o método das quotas constantes (ou da linha reta), considerando a vida útil de referência que consta no classificador complementar 2, mantendo-se a vida útil dos bens adquiridos previamente à entrada em vigor do SNC-AP nos termos definidos na Portaria 671/2000, de 17 de abril (CIBE), exceto para edifícios e outras construções (imóveis e direitos do CIBE).

Os ativos fixos tangíveis foram mensurados ao custo de aquisição, considerando-se como tal a soma do preço de compra com os gastos suportados direta ou indiretamente para os colocar no seu estado atual.

De acordo com as Notas de enquadramento do PCM, as aquisições de bens de valor unitário inferior a 100 euros são consideradas como gasto do exercício por não se considerarem materialmente relevantes.

Os bens detidos pela autarquia mas cedidos a terceiros em contratos comodato ou direito de superfície, permanecem em Ativos Fixos Tangíveis uma vez que o Município controla ou regula quais os serviços que prestam com os ativos, a quem tem de os prestar, e a que preço.

Os bens concessionados a terceiros, são considerados ativos fixos tangíveis através da aplicação dos critérios de reconhecimento da NCP 4.

Em 2021, o movimento ocorrido na quantia escriturada dos ativos fixos tangíveis encontra-se nos seguintes quadros:

Quadro 5.1 – Ativos fixos tangíveis – variação das depreciações e perdas por imparidades acumuladas

Durante o exercício findo em 31 de dezembro de 2021, o movimento ocorrido na quantia escriturada dos ativos fixos tangíveis, bem como nas respetivas depreciações acumuladas e perdas por imparidade acumuladas, ocorreu conforme o seguinte:

RUBRICAS (1)	Início do período				Final do período			
	Quantia bruta (2)	Depreciações Acumuladas (3)	Perdas por Imparidade Acumuladas (4)	Quantia escriturada (5) = (2) - (3) - (4)	Quantia bruta (6)	Depreciações Acumuladas (7)	Perdas por Imparidade Acumuladas (8)	Quantia escriturada (9) = (6) - (7) - (8)
Bens de domínio público, património histórico, artístico e cultural								
Terrenos e recursos naturais	8 362 179,54 €			8 362 179,54 €	8 385 118,60 €			8 385 118,60 €
Edifícios e outras construções	29 124 837,27 €	17 317 804,55 €		11 807 032,72 €	29 812 845,55 €	18 313 442,51 €		11 499 403,04 €
Infraestruturas	131 344 662,08 €	104 123 806,48 €		27 220 855,60 €	132 437 182,85 €	108 946 083,13 €		23 491 099,72 €
Património histórico, artístico e cultural	184 708,18 €	790,65 €		183 917,53 €	206 698,18 €	797,49 €		205 900,69 €
Outros bens de domínio público em curso	2 525 132,51 €			2 525 132,51 €	4 340 200,62 €			4 340 200,62 €
Ativos fixos em concessão								
Terrenos e recursos naturais				0,00 €				0,00 €
Edifícios e outras construções				0,00 €				0,00 €
Infraestruturas				0,00 €				0,00 €
Património histórico, artístico e cultural				0,00 €				0,00 €
Ativos fixos em concessão em curso				0,00 €				0,00 €
Outros ativos fixos tangíveis								
Terrenos e recursos naturais	22 816 643,01 €			22 816 643,01 €	22 863 727,47 €			22 863 727,47 €
Edifícios e outras construções	89 586 718,26 €	27 482 103,00 €		62 104 615,26 €	94 992 270,49 €	30 106 149,51 €		64 886 120,98 €
Equipamento básico	7 412 445,15 €	5 754 856,68 €		1 657 588,47 €	7 864 825,73 €	6 159 503,72 €		1 705 322,01 €
Equipamento de transporte	6 778 716,01 €	5 737 743,16 €		1 040 972,85 €	7 122 819,15 €	6 197 931,41 €		924 887,74 €
Equipamento administrativo	2 035 366,50 €	1 844 129,44 €		191 237,06 €	2 073 513,22 €	1 859 042,38 €		214 470,84 €
Equipamentos biológicos				0,00 €				0,00 €
Outros	3 388 981,81 €	2 733 075,89 €		655 905,92 €	3 719 437,36 €	2 906 912,36 €		812 525,00 €
Ativos fixos tangíveis em curso	6 009 832,85 €			6 009 832,85 €	2 579 818,06 €			2 579 818,06 €
Total	**309 570 223,17 €**	**164 994 309,85 €**	**0,00 €**	**144 575 913,32 €**	**316 398 457,28 €**	**174 489 862,51 €**	**0,00 €**	**141 908 594,77 €**

PONTA DELGADA
CÂMARA MUNICIPAL

Praça do Município • 9504-523 PONTA DELGADA
Telefone 296 304 400 • Fax 296 304 401 • Nº Verde 800 205 479
www.cm-pontadelgada.pt • *geral@mpdelgada.pt*
NIPC: 512 012 814

Quadro 5.2 – Ativos fixos tangíveis – quantia escriturada e variações do período

RUBRICAS (1)	Quantia escriturada (2)	Variações no período								Quantia escriturada final (11) = (2) + (3) + (4) + (5) + (6) + (7) + (8) + (9) + (10)
		Adições (3)	Transferências internas à entidade (4)	Revalorizações (5)	Reversões de perdas por Imparidade (6)	Perdas por imparidade (7)	Depreciações do período (8)	Diferenças cambiais (9)	Diminuições (10)	
Bens de domínio público, património histórico, artístico e cultural										
Terrenos e recursos naturais	8 362 179,54 €	22 939,06 €								8 385 118,60 €
Edifícios e outras construções	11 807 032,72 €	7 500,00 €	688 008,28 €				-995 637,96 €		-7 500,00 €	11 499 403,04 €
Infraestruturas	27 220 855,60 €		1 092 520,77 €				-4 822 276,65 €			23 491 099,72 €
Património histórico, artístico e cultural	183 917,53 €	21 990,00 €					-6,84 €			205 900,69 €
Outros bens de domínio público em curso	2 525 132,51 €	3 754 144,64 €	-1 558 294,42 €						-380 782,11 €	4 340 200,62 €
Ativos fixos em concessão										
Terrenos e recursos naturais	0,00 €									0,00 €
Edifícios e outras construções	0,00 €									0,00 €
Infraestruturas	0,00 €									0,00 €
Património histórico, artístico e cultural	0,00 €									0,00 €
Ativos fixos em concessão em curso	0,00 €									0,00 €
Outros ativos fixos tangíveis										
Terrenos e recursos naturais	22 816 643,01 €	234 083,90 €							-186 999,44 €	22 863 727,47 €
Edifícios e outras construções	62 104 615,26 €	153 913,26 €	5 251 638,97 €				-2 624 046,51 €			64 886 120,98 €
Equipamento básico	1 657 588,47 €	406 972,62 €	139 871,16 €				-404 647,04 €		-94 463,20 €	1 705 322,01 €
Equipamento de transporte	1 040 972,85 €	344 103,14 €					-460 188,25 €			924 887,74 €
Equipamento administrativo	191 237,06 €	118 497,07 €					-14 912,94 €		-80 350,35 €	214 470,84 €
Equipamentos biológicos	0,00 €									0,00 €
Outros	655 905,92 €	349 401,27 €	4 356,66 €				-173 836,47 €		-23 302,38 €	812 525,00 €
Ativos fixos tangíveis em curso	6 009 832,85 €	2 683 729,72 €	-5 618 101,42 €						-495 643,09 €	2 579 818,06 €
Total	**144 575 913,32 €**	**8 097 274,68 €**	**0,00 €**	**0,00 €**	**0,00 €**	**0,00 €**	**-9 495 552,66 €**	**0,00 €**	**-1 269 040,57 €**	**141 908 594,77 €**

Quadro 5.2A – Ativos fixos tangíveis – Adições

Durante 2021 ocorreram as seguintes adições:

RUBRICAS (1)	Adições										Total (12) = (2) + (3) + (4) + (5) + (6) + (7) + (8) + (9) + (10) + (11)
	Internas (2)	Compra (3)	Cessão (4)	Transferências ou troca (5)	Expropriação (6)	Doação, herança, legado ou perdido a favor do Estado (7)	Dação em pagamento (8)	Locação Financeira (9)	Fusão, cisão, reestruturação (10)	Outros (11)	
Bens de domínio público, património histórico, artístico e cultural											
Terrenos e recursos naturais		19 926,70 €	3 012,36 €								22 939,06 €
Edifícios e outras construções		7 500,00 €									7 500,00 €
Infraestruturas											0,00 €
Património histórico, artístico e cultural		1 990,00 €				20 000,00 €					21 990,00 €
Outros											0,00 €
Bens de domínio público em curso		3 754 144,64 €									3 754 144,64 €
Ativos fixos em concessão											
Terrenos e recursos naturais											0,00 €
Edifícios e outras construções											0,00 €
Infraestruturas											0,00 €
Património histórico, artístico e cultural											0,00 €
Ativos fixos em concessão em curso											0,00 €

(continuação do Quadro 5.2A)

RUBRICAS (1)	Adições										Total (12) = (2) + (3) + (4) + (5) + (6) + (7) + (8) + (9) + (10) + (11)
	Internas (2)	Compra (3)	Cessão (4)	Transferências ou troca (5)	Expropriação (6)	Doação, herança, legado ou perdido a favor do Estado (7)	Dação em pagamento (8)	Locação Financeira (9)	Fusão, cisão, reestruturação (10)	Outros (11)	
Outros ativos fixos tangíveis											
Terrenos e recursos naturais		181 743,90 €								52 340,00 €	234 083,90 €
Edifícios e outras construções		75 223,26 €								78 690,00 €	153 913,26 €
Equipamento básico		396 452,93 €				6 072,07 €				4 447,62 €	406 972,62 €
Equipamento de transporte		344 103,14 €									344 103,14 €
Equipamento administrativo		118 497,07 €									118 497,07 €
Equipamentos biológicos											0,00 €
Outros		349 401,27 €									349 401,27 €
Ativos fixos tangíveis em curso		2 683 729,72 €									2 683 729,72 €
Total	**0,00 €**	**7 932 712,63 €**	**3 012,36 €**	**0,00 €**	**0,00 €**	**26 072,07 €**	**0,00 €**	**0,00 €**	**0,00 €**	**135 477,62 €**	**8 097 274,68 €**

No decurso do ano de 2021 foram inventariados 3.469 bens.

Destaca-se a passagem de imobilizado em curso para imobilizações corpóreas da grande reparação da Escola EB/JI de São Pedro, num montante de 4.616.267,37 euros.

Foram efetuadas 2 cessões gratuitas ao Município e que se passam a indicar:

- Registo no inventário nº 54169, referente a uma parcela de terreno adquirida por escritura de cessão gratuita, para o domínio público, com a área de 238,00 m2, valorizada pelo valor de 2.400,00 Euros, sita na rua Padre José Machado Barcelo, freguesia de Livramento.

- Registo no inventário nº 50971, referente a uma parcela de terreno adquirida por escritura de cessão gratuita, para o domínio público, com a área de 60,00 m2, valorizada pelo valor de 300,00 Euros, sita no Ramal da Igreja, freguesia de Pilar da Bretanha.

Quadro 5.2B – Ativos fixos tangíveis – diminuições

RUBRICAS (1)	Diminuições					
	Alienação a título oneroso (2)	Transferência ou troca (3)	Devolução ou reversão (4)	Fusão, cisão, reestruturação (5)	Outras (6)	Total (7) = (2) + (3) + (4) + (5) + (6)
Bens de domínio público, património histórico, artístico e cultural						
Terrenos e recursos naturais						0,00 €
Edifícios e outras construções					7 500,00 €	7 500,00 €
Infraestruturas						0,00 €
Património histórico, artístico e cultural						0,00 €
Outros						0,00 €
Bens de domínio público em curso					380 782,11 €	380 782,11 €

(continuação do Quadro 5.2B)

RUBRICAS (1)	Diminuições					
	Alienação a título oneroso (2)	Transferência ou troca (3)	Devolução ou reversão (4)	Fusão, cisão, reestruturação (5)	Outras (6)	Total (7) = (2) + (3) + (4) + (5) + (6)
Ativos fixos em concessão						
Terrenos e recursos naturais						0,00 €
Edifícios e outras construções						0,00 €
Infraestruturas						0,00 €
Património histórico, artístico e cultural						0,00 €
Ativos fixos em concessão em curso						0,00 €
Outros ativos fixos tangíveis						
Terrenos e recursos naturais					186 999,44 €	186 999,44 €
Edifícios e outras construções						0,00 €
Equipamento básico	20 302,79 €				74 160,41 €	94 463,20 €
Equipamento de transporte						0,00 €
Equipamento administrativo	466,32 €				79 884,03 €	80 350,35 €
Equipamentos biológicos						0,00 €
Outros	9 496,20 €				13 806,18 €	23 302,38 €
Ativos fixos tangíveis em curso					495 643,09 €	495 643,09 €
Total	**30 265,31 €**	**0,00 €**	**0,00 €**	**0,00 €**	**1 238 775,26 €**	**1 269 040,57 €**

Foram abatidos 895 bens, dos quais 683 foram contentores.

O Município tem registado no seu Património em Ativos Fixos Tangíveis ainda em uso o montante de 58.381.329,70 euros referente a 16.322 bens cuja a quantia escriturada é nula.

Não foram ainda objeto de inventariação os seguintes elementos patrimoniais:

- Terreno, sito no Caminho da Batalha, Fenais da Luz
- Loteamentos – espaços cedidos
- Jardim Sena Freitas
- Praças
- Zonas Verdes
- Terrenos e edifícios pertencentes ao Governo Regional dos Açores:
  - Escolas
  - Habitação Social- Pico das Canas

- Portas da Cidade
- Restantes Sanitários
- Obras de Arte

Os 336 bens a seguir indicados estão inventariados, mas sem valor, estando os mesmos em processo de avaliação conduzida por uma equipa técnica da autarquia.

Descrição	N.º de Inventário
4 Lotes de Terreno - Pastinhos	3532; 3531; 1932; 1931
3 Lotes de Terreno - Bretanha	1928; 1929; 1930
2 Terrenos - S. Gonçalo	1936; 1934
4 Lotes de Terreno - Laranjeiras	3515; 3516; 3518; 3519
Terreno - Rocha da Relva	1933
Terreno - Rua Vila Nova	1935
Terreno - Rua da Carreira	695
Terreno - Parque Infantil	1903
Terreno - Mercado da Graça	2134
Terreno - Mãe de Deus	3524
Terreno - Polidesportivo	3523
Terreno - Castanheira	3530
Terreno - Murtas	1922
Cemitério Israelita	1904
Capela de S. Jerónimo	4154
Igreja do Colégio	3421; 3446;
96 Obras de Arte	749; 768; 897; 1282; 1286; 1287; 1437; 1444; 1553; 1554; 1567; 1614; 1617; 1808; 1856; 1857; 2753; 3179; 42507; 42935; 43193; 43269; 43270; 43271; 43272; 43273; 43274; 43275; 43276; 43277; 43278; 43279; 43280; 43281; 43282; 43283; 43284; 43285; 43286; 43287; 43288; 43289; 43290; 43291; 43292; 43293; 43294; 43295; 43296; 43297; 43298; 43299; 43300; 43301; 43302; 43303; 43304; 43305; 43306; 43307; 43308; 43309; 43310; 43311; 43312; 43313; 43314; 43315; 43316; 43317; 43318; 43319; 43320; 43321; 43322; 43323; 43324; 43325; 43326; 43327; 43328; 43329; 43330; 43331; 43332; 43333; 43334; 43335; 43336; 43337; 43338; 43339; 43340; 43341; 43342; 43343;
157 Terrenos de Loteamentos	30581; 30582; 30583; 30584; 30585; 30586; 30587; 31004; 31005; 31006; 31007; 31008; 31009; 31010; 31011; 31012; 31013; 31014; 31015; 31016; 31017; 31018; 31019; 31020; 31021; 31022; 31023; 31024; 31025; 31026; 31027; 31028; 31035; 31036; 31037; 31038; 31039; 31040; 31041; 31042; 31043; 31044; 32575; 32576; 33470; 33814; 33815; 33816; 33817; 33818; 33819; 33821; 33822; 33823; 33824; 33825; 33826; 33827; 33828; 34231; 34232; 34233; 34426; 34427; 40714; 43735; 43736; 43737; 43738; 43739; 43740; 43741; 43742; 43743; 43744; 43747; 43748; 43749; 43750; 45274; 44005; 44007; 44008; 44009; 45451; 45564; 45565; 45615; 45616; 45659; 45660; 45662; 45663; 45664; 45760; 45761; 45762; 45811; 45813; 45962; 45964; 45969; 45970; 45971; 48742; 48743; 48744; 48745; 48746; 48748; 48749; 48754; 48755; 48756; 48757; 48758; 48759; 48760; 48761; 48762; 48763; 48764; 48765; 48766; 48767; 48768; 48769; 48770; 48771; 48772; 49219; 49222; 49223; 49224; 49225; 49226; 49227; 49228; 49229; 49230; 49233; 49262; 49293; 49294; 49295; 49296; 49299; 49300;49308; 49309; 49324; 54157; 54158; 54159; 54163; 54164
23 bens de Equipamento Básico transferidos da empresa Ponta Delgada Social	31079; 31080; 31129; 31140; 31142; 31143; 31144; 31146; 31989; 31990; 31991; 31993; 31994; 32295; 32303; 32306; 32370; 32373; 32374; 32375; 32380; 32472; 32587;
35 bens produzidos na Oficina	43101; 43102; 43103; 43104; 43105; 43106; 43107; 43108; 43109; 43110; 43111; 43112; 43113; 43114; 43115; 43116; 43117; 43118; 43119; 43120; 43121; 43122; 43123; 43124; 43125; 43126; 43127; 43128; 43129; 43130; 43131; 43132; 43133; 43134; 43135

NOTA 7 – CUSTO DE EMPRÉSTIMOS OBTIDOS

Os custos dos empréstimos obtidos como os juros e/ou outros gastos incorridos com a obtenção de empréstimos, são reconhecidos como gastos de acordo com o regime do acréscimo, exceto nas situações em que são diretamente imputáveis à aquisição, construção ou produção de um ativo cujo período de tempo para ficar pronto para uso seja substancial.

Quadro 7.1 - Empréstimos obtidos – Empréstimos bancários

No quadro seguinte apresentamos o detalhe dos empréstimos obtidos pela Câmara Municipal de Ponta Delgada:

Entidade	Data do contrato	Data de visto do TC	Prazo do contrato(-anos)	Capital		Taxa de juro		Pagamento de anos anteriores			Pagamentos do ano			Encargos vencidos e não pagos	Saldo em 1 de janeiro	Saldo em 31 de dezembro
				Contratado	Utilizado	Inicial	Atual	Amortização	Juros	Total	Amortização	Juros	Total			
Caixa Geral de Depósitos	20-03-1998	05-11-1997	26	107 760,30 €	97 051,42 €	6,375	0,289	80 460,27 €	23 868,46 €	104 328,73 €	4 722,20 €	47,43 €	4 769,63 €		16 591,15 €	11 868,95 €
Banco Santander Totta	20-07-2001	31-07-2001	25	549 889,77 €	549 889,77 €	4,535	0,000	406 873,33 €	60 504,01 €	467 377,34 €	23 836,08 €	0,00 €	23 836,08 €		143 016,44 €	119 180,36 €
Montepio Geral	18-07-2002	22-07-2002	25	19 233,65 €	19 233,65 €	3,975	0,000	13 848,12 €	4 836,93 €	18 685,05 €	769,34 €	0,00 €	769,34 €		5 385,53 €	4 616,19 €
Banco Santander Totta	08-05-2002	14-05-2002	25	190 685,45 €	180 950,34 €	4,475	0,000	121 839,28 €	25 167,37 €	147 006,65 €	11 751,54 €	118,33 €	11 869,87 €		59 111,06 €	47 359,52 €
Banco Santander Totta	08-05-2002	15-05-2002	25	142 441,72 €	136 254,21 €	4,475	0,454	91 094,11 €	19 748,59 €	110 842,70 €	5 976,58 €	121,25 €	6 097,83 €		45 160,10 €	39 183,52 €
Banco Santander Totta	08-05-2002	15-05-2002	20	2 000 000,00 €	1 945 312,00 €	4,331	0,224	1 758 042,00 €	641 652,96 €	2 399 694,96 €	124 773,35 €	370,25 €	125 143,60 €		187 270,00 €	62 496,65 €
Banco Santander Totta	21-05-2002	23-05-2002	20	2 589 000,00 €	2 589 000,00 €	4,466	0,359	2 381 500,11 €	799 165,44 €	3 180 665,55 €	144 333,34 €	645,80 €	144 979,14 €		207 499,89 €	63 166,55 €
Banco Santander Totta	05-11-2002	12-11-2002	25	75 502,00 €	70 691,00 €	4,063	0,000	46 867,14 €	10 204,50 €	57 071,64 €	3 153,97 €	61,58 €	3 215,55 €		23 823,86 €	20 669,89 €
Banco Português do Investimento	04-11-2002	12-11-2002	25	1 348 755,84 €	1 348 755,84 €	4,008	0,144	938 134,22 €	185 526,06 €	1 123 660,28 €	58 400,30 €	586,54 €	58 986,84 €		410 621,62 €	352 221,32 €
Banco Santander Totta	21-10-2002	06-11-2002	20	1 336 706,24 €	1 336 706,24 €	4,063	0,358	1 162 869,24 €	440 008,07 €	1 602 877,31 €	86 751,55 €	590,86 €	87 342,41 €		173 837,00 €	87 085,45 €
Banco Santander Totta	21-10-2002	06-11-2002	25	2 500 000,00 €	2 500 000,00 €	4,395	0,734	1 590 902,70 €	1 011 989,03 €	2 602 891,73 €	126 932,53 €	6 681,41 €	133 613,94 €		909 097,30 €	782 164,77 €
Banco Santander Totta	22-10-2002	06-11-2002	20	368 097,00 €	368 097,00 €	4,063	0,358	320 225,84 €	122 311,39 €	442 537,23 €	23 889,60 €	162,71 €	24 052,31 €		47 871,16 €	23 981,56 €
Banco Santander Totta	22-10-2002	29-10-2002	20	94 761,60 €	94 761,60 €	4,063	0,358	82 437,65 €	31 142,44 €	113 580,09 €	6 150,13 €	41,89 €	6 192,02 €		12 323,95 €	6 173,82 €
Banco Português do Investimento	04-11-2002	12-11-2002	25	52 076,00 €	52 076,00 €	4,008	0,145	36 250,52 €	6 972,31 €	43 222,83 €	2 250,92 €	22,22 €	2 273,14 €		15 825,48 €	13 574,56 €
Banco Português do Investimento	04-11-2002	12-11-2002	25	73 615,00 €	65 568,00 €	4,008	0,145	44 562,18 €	9 213,35 €	53 775,53 €	2 987,75 €	29,49 €	3 017,24 €		21 005,82 €	18 018,07 €
Banco Português do Investimento	04-11-2002	12-11-2002	25	1 778 528,02 €	1 778 528,02 €	4,008	0,144	1 161 553,19 €	320 944,84 €	1 482 498,03 €	76 723,25 €	885,27 €	77 608,52 €		616 974,83 €	540 251,58 €
Banco Santander Totta	14-07-2003	12-08-2003	20	1 348 296,00 €	1 348 296,00 €	2,977	0,345	1 088 715,80 €	414 575,91 €	1 503 291,71 €	86 149,80 €	1 058,93 €	87 208,73 €		259 580,20 €	173 430,40 €
Banco Português do Investimento	11-11-2003	11-12-2003	20	218 632,00 €	218 632,00 €	3,024	0,237	177 061,32 €	64 383,03 €	241 444,35 €	13 824,43 €	89,29 €	13 913,72 €		41 570,68 €	27 746,25 €
Banco Santander Totta	17-09-2004	24-09-2004	25	337 590,18 €	337 590,18 €	2,653	0,000	197 135,74 €	31 479,10 €	228 614,84 €	15 617,76 €	0,02 €	15 617,78 €		140 454,44 €	124 836,68 €
Banco Santander Totta	17-09-2004	28-09-2004	25	153 597,01 €	153 597,01 €	2,653	0,000	86 741,73 €	31 053,31 €	117 795,04 €	7 428,36 €	0,00 €	7 428,36 €		66 855,28 €	59 426,92 €
Banco Santander Totta	15-10-2004	21-10-2004	25	987 711,53 €	987 711,53 €	2,636	0,000	746 073,18 €	241 057,42 €	987 130,60 €	60 409,59 €	0,00 €	60 409,59 €		241 638,35 €	181 228,76 €
Banco Português do Investimento	21-12-2004	23-12-2004	20	99 133,00 €	99 133,00 €	2,607	0,000	71 719,00 €	24 296,09 €	96 015,09 €	6 853,50 €	0,00 €	6 853,50 €		27 414,00 €	20 560,50 €
Banco Santander Totta	04-10-2005	31-10-2005	20	292 952,00 €	292 952,00 €	2,377	0,000	193 052,41 €	61 290,18 €	254 342,59 €	19 979,92 €	0,00 €	19 979,92 €		99 899,59 €	79 919,67 €
Caixa Geral de Depósitos	03-10-2005	21-10-2005	20	1 856 904,00 €	1 856 904,00 €	2,358	0,000	1 307 099,31 €	363 566,16 €	1 670 665,47 €	109 960,94 €	0,00 €	109 960,94 €		549 804,69 €	439 843,75 €
Caixa Geral de Depósitos	17-07-2006	09-08-2006	20	2 066 861,00 €	1 684 239,00 €	3,416	0,000	1 095 324,85 €	245 448,50 €	1 340 773,35 €	98 152,36 €	0,00 €	98 152,36 €		588 914,15 €	490 761,79 €
Banco Santander Totta	29-12-2006	08-01-2007	20	169 826,00 €	169 826,00 €	4,012	0,000	104 892,48 €	23 489,31 €	128 381,79 €	9 989,76 €	0,00 €	9 989,76 €		64 933,52 €	54 943,76 €
Caixa de Crédito Agrícola	13-07-2007	27-07-2007	20	2 657 145,00 €	2 560 000,00 €	4,390	0,000	1 591 347,00 €	300 904,91 €	1 892 251,91 €	138 378,00 €	0,00 €	138 378,00 €		968 653,00 €	830 275,00 €
Millennium BCP	30-04-2008	15-07-2008	20	4 000 000,00 €	4 000 000,00 €	4,953	0,360	2 315 789,52 €	492 459,27 €	2 808 248,79 €	210 526,32 €	5 956,83 €	216 483,15 €		1 684 210,48 €	1 473 684,16 €
Caixa Geral de Depósitos	26-02-2009	26-03-2009	20	3 200 000,00 €	3 200 000,00 €	3,979	0,913	1 583 366,61 €	565 076,68 €	2 148 443,29 €	183 139,16 €	15 792,23 €	198 931,39 €		1 616 633,39 €	1 433 494,23 €
Total				**30 615 700,31 €**	**30 041 755,81 €**			**20 795 778,85 €**	**6 572 335,62 €**	**27 368 114,47 €**	**1 663 812,33 €**	**33 262,33 €**	**1 697 074,66 €**	**0,00 €**	**9 245 976,96 €**	**7 582 164,63 €**

Dos empréstimos em dívida no final do 2021, 5.988.004,79€ vencem-se entre 2022 e 2026, e 1.594.159,84€ vencem-se entre 2027 e 2031.

Quadro 7.2 – Outros empréstimos obtidos – Parquaçor

Entidade	Data do contrato	Data de visto do TC	Prazo do contrato(anos)	Capital		Taxa de juro		Pagamento de anos anteriores			Pagamentos do ano			Encargos vencidos e não pagos	Saldo em 1 de janeiro	Saldo em 31 de dezembro
				Contratado	Utilizado (*)	Inicial	Atual	Amortização	Outros encargos	Total	Amortização	Outros encargos	Total			
Parquaçor, S.a.	05-03-2015		24	6 985 000,00 €	6 893 544,67 €	2,500	1,984	1 479 529,12 €	1 105 023,75 €	2 584 552,87 €	242 819,33 €	111 085,26 €	353 904,59 €	0,00 €	5 414 015,55 €	5 171 196,22 €
Total				**6 985 000,00 €**	**6 893 544,67 €**			**1 479 529,12 €**	**1 105 023,75 €**	**2 584 552,87 €**	**242 819,33 €**	**111 085,26 €**	**353 904,59 €**	**0,00 €**	**5 414 015,55 €**	**5 171 196,22 €**

(*) Valor registado da dívida de capital

Valor a pagar pelo contrato de concessão do Parque de Estacionamento da Avenida, no montante de 5.171.453,39 euros

NOTA 8 – PROPRIEDADES DE INVESTIMENTO

As propriedades de investimento são mensuradas ao custo. O custo de aquisição compreende o seu preço de compra e quaisquer outros gastos que lhe sejam diretamente imputáveis.

RUBRICAS (1)	Quantia escriturada inicial	Variações (modelo de custo)							Quantia escriturada final	Gastos do exercício	Rendimentos do exercício	
		Adições	Transferências internas à entidade	Depreciações do período	Perdas por Imparidade	Reversões de perdas por imparidade	Diferenças cambiais	Diminuições			Rendas	Outros
	(2)	(3)	(4)	(5)	(6)	(7)	(8)	(9)	(10)	(11)	(12)	(13)
PROPRIEDADES DE INVESTIMENTO												
Bens de Domínio público												
Terrenos e recursos naturais	108 737,94 €								108 737,94 €		246,65 €	
Edifícios e outras construções												
Outras propriedades de investimento												
Propriedades de investimento em curso												
Total	**108 737,94 €**	**0,00 €**	**0,00 €**	**0,00 €**	**0,00 €**	**0,00 €**	**0,00 €**	**0,00 €**	**108 737,94 €**	**0,00 €**	**246,65 €**	**0,00 €**

No que concerne ao justo valor das Propriedades de Investimento, por estas se encontrarem mensuradas ao modelo do custo, não foi determinado o seu justo valor através de um perito independente.

Contudo, se analisarmos o ponto 1.3.13 da 2ª versão do Manual de Implementação do SNC-AP, este refere que o "VPT constitui um modelo de avaliação de prédios que se considera proporcionar informação que cumpre as caraterísticas qualitativas da informação financeira previstas na Estrutura Concetual". O mesmo ponto refere ainda que "relativamente aos prédios rústicos e urbanos, na transição para o SNC-AP, … estes podem ficar mensurados pelo seu Valor Patrimonial Tributário (VPT), em substituição do justo valor".

Assim, apesar de não se divulgar o justo valor das Propriedades de Investimento, em sua substituição divulga-se, através da tabela seguinte, o seu VPT, em consonância com aquele Manual de Implementação do SNC-AP. A Administração considera que o VPT é um indicador que proporciona informação semelhante ao justo valor.

Propriedade de Investimento	VPT em Euros
Terreno Água de Pau	149,52 €
Terreno Ribeira Grande	854,64 €
Terreno Maranhão – Capelas	3 374,07 €
Total	4 378,23 €

Durante o exercício de 2021 não foram reconhecidas ou desreconhecidas Propriedades de Investimento

NOTA 10 – INVENTÁRIOS

O custo de cada item de inventário é apurado através da média ponderada do seu custo de aquisição e do custo dos itens semelhantes adquiridos durante o ano. Nos quadros seguintes, apresentamos a informação detalhada dos valores da conta de inventário e os movimentos do período.

Quadro 10.1 – Inventários

De seguida apresenta-se o quadro com a informação dos valores da conta de inventários:

RUBRICA (1)	Quantia bruta (2)	Imparidade acumulada (3)	Quantia recuperável (4)= (2)-(3)
Mercadorias			0,00 €
Matérias-primas, subsidiárias e de consumo	660 973,01 €		660 973,01 €
Produtos acabados e intermédios			0,00 €
Subprodutos, desperdícios, resíduos e refugos			0,00 €
Produtos e trabalhos em curso			0,00 €
TOTAL	**660 973,01 €**	**0,00 €**	**660 973,01 €**

Quadro 10.2 - Inventários: movimentos do período

De seguida apresenta-se o quadro com a informação dos movimentos do período:

RUBRICA (1)	Quantia escriturada inicial	Movimentos do período							Quantia escriturada final
		Compras líquidas	Consumos /gastos	Variações nos inventários da produção	Perdas por imparidade	Reversões de perdas por imparidade	Outras reduções de inventários	Outros aumentos de Inventários	
	(2)	(3)	(4)	(5)	(6)	(7)	(8)	(9)	(10) =(2) + (3) - (4) + (5) - (6) + (7) - (8) + (9)
Mercadorias									
Matérias primas, subsidiárias e de consumo	612 544,71 €	1 328 104,07 €	1 279 675,77 €						660 973,01 €
Produtos acabados e intermédios									
Subprodutos, desperdícios, resíduos e refugos									
Produtos e trabalhos em curso									
Total	**612 544,71 €**	**1 328 104,07 €**	**1 279 675,77 €**	**0,00 €**	**0,00 €**	**0,00 €**	**0,00 €**	**0,00 €**	**660 973,01 €**

Praça do Município • 9504-523 PONTA DELGADA
Telefone 296 304 400 • Fax 296 304 401 • Nº Verde 800 205 479
www.cm-pontadelgada.pt • geral@mpdelgada.pt
NIPC: 512 012 814

NOTA 13 – RENDIMENTOS DE TRANSAÇÕES COM CONTRAPRESTAÇÃO

O rendimento originado de uma transação com contraprestação é reconhecido no momento em que for provável que fluam para a entidade benefícios económicos futuros ou potencial de serviço. Para além deste fator, o rendimento apenas será reconhecido quando for possível mensurá-lo com fiabilidade.

Quadro 13.1 - Rendimento de transações com contraprestação

Na rubrica "Correções relativas a períodos anteriores", 368.488,58 euros correspondem à imputação de subsídios ao investimento cujos bens já se encontram totalmente amortizados.

No quadro infra apresentamos o detalhe destes rendimentos:

Tipo de transação com contraprestação (1)	Rendimento do período reconhecido (2)
Prestação de serviços	**3 366 262,22 €**
Resíduos Sólidos	2 744 249,78 €
Canideos e Gatídeos	15 994,20 €
Trabalhos por Conta de Particulares	284,53 €
Cemitérios	93 956,30 €
Mercados e Feiras	6 019,83 €
Parques de Estacionamento	27 381,44 €
Outros Serviços Específicos das Autarquias Locais	6 245,25 €
Concessões	176 825,00 €
Vistorias e Ensaios	632,10 €
Aluguer de Equipamentos	1 379,33 €
Arrendamento	56 290,57 €
ATL's	212 434,80 €
Serviços de Gereatria	19 121,65 €
Outros	5 447,44 €

(continuação Quadro 13.1)

Tipo de transação com contraprestação (1)	Rendimento do período reconhecido (2)
Venda de bens	**5 374,80 €**
Livros e Documentação Técnica	2 074,80 €
Outros	3 300,00 €
Juros	**8 550,00 €**
Royalties	0,00 €
Dividendos ou distribuições similares	**3 576 647,32 €**
Rendimentos em entidades controladas, associadas e empreendimentos conjuntos	576 607,64 €
Ganhos em entidades Controladas	3 000 000,00 €
Ganhos em Outras entidades	39,68 €
Outros	**1 420 677,72 €**
Arrendamento de Espaços e Aluguer de Equipamento	956 665,80 €
Ganhos em Inventários	88 679,40 €
Correções relativas a períodos anteriores	369 784,52 €
Rendimentos em Investimentos não Financeiros	5 548,00 €
Total	**8 377 512,06 €**

NOTA 14 – RENDIMENTO DE TRANSAÇÕES SEM CONTRAPRESTAÇÃO

As transações sem contraprestação subdividem-se em impostos e transferências. Os impostos são benefícios económicos ou potencial de serviço obrigatoriamente pagos ou a pagar a entidades públicas, de acordo com disposições legais adequadas, criadas para proporcionar rendimento às administrações públicas independentemente de qualquer contraprestação por parte do Estado. As transferências são influxos de benefícios económicos futuros ou potencial de serviço provenientes de transações sem contraprestação que não sejam impostos.

PONTA DELGADA
CÂMARA MUNICIPAL

Praça do Município • 9504-523 PONTA DELGADA
Telefone 296 304 400 • Fax 296 304 401 • Nº Verde 800 205 479
www.cm-pontadelgada.pt • *geral@mpdelgada.pt*
NIPC: 512 012 814

Quadro 14.1 - Rendimentos sem contraprestação

De seguida apresenta-se o detalhe destes rendimentos:

Tipo de Rendimento (1)	Rendimento do período reconhecido em (2)		Quantias por receber (3)		Adiantamentos recebidos
	Resultados	Património líquido	Início do período	Final do período	
Impostos diretos	**10 891 516,34 €**				
Derrama	1 447 879,52 €				
Imposto Municipal Sobre Imóveis	7 826 330,42 €				
Imposto Único de Circulação	1 617 891,22 €				
Outros	-584,82 €				
Impostos indiretos	**5 483 629,77 €**				
Imposto Municipal sobre as Transmissões Onerosas de Imóveis	5 482 361,36 €				
Outros	1 268,41 €				
Contribuições para sistemas de proteção social e subsistemas de saúde	**0,00 €**				
Taxas Específicas das Autarquias Locais	**1 564 445,85 €**				
Loteamentos e Obras	1 204 316,37 €		57 798,85 €	57 798,85 €	
Ocupação da Via Pública	94 504,10 €		78 853,69 €	78 655,97 €	
Taxa Municipal de Direitos de Passagem	33 615,63 €				
Taxa Sobre o Ruído	0,00 €				
Outras	232 009,75 €		65 513,48 €	60 767,13 €	
Multas e outras penalidades	**134 517,34 €**		13 141,23 €	13 304,06 €	
Transferências sem condição	**15 791 445,53 €**		2 151 023,13 €	19 065,43 €	
Transferências com condição	**2 088 786,22 €**				
Imputação de Subsídios ao Investimento	2 088 786,22 €				
Subsídios sem condição	**107 777,38 €**				
Subsídios com condição					
Legados, ofertas e doações					
Outros	**840 584,46 €**				
Trabalhos para a Própria Entidade	762 635,11 €				
Reversões	94,64 €				
outros	77 854,71 €				
TOTAL	**36 902 702,89 €**	**0,00 €**	**2 366 330,38 €**	**229 591,44 €**	**0,00 €**

NOTA 15 – PROVISÕES, PASSIVOS CONTINGENTES E ATIVOS CONTINGENTES

Para fazer face a obrigações resultantes de acontecimentos ocorridos no período, são constituídas provisões.

As provisões constituídas correspondem fundamentalmente a processos judiciais e são apuradas com base nos relatórios dos advogados do município responsáveis pelas ações judiciais, que definem o valor esperado da ação e dão a sua opinião quanto à probabilidade de desfecho desfavorável para a Câmara Municipal.

Quadro 15.1 – Provisões

No quadro seguinte apresentação a listagem de provisões existentes:

RUBRICAS (1)	Quantia escriturada inicial (2)	Aumentos				Diminuições				Quantia escriturada final 11=(2)+(6)-(10)
		Reforços (3)	Aumentos da quantia descontada (4)	Outros aumentos (5)	Total aumentos (6)=(3)+(4)+(5)	Utilizações (7)	Reversões (8)	Outras diminuições (9)	Total diminuições (10)=(7)+(8)+(9)	
Impostos, contribuições e taxas					0,00 €				0,00 €	0,00 €
Garantias a clientes					0,00 €				0,00 €	0,00 €
Processos judiciais em curso	258 938,35 €	199 703,04 €			199 703,04 €				0,00 €	458 641,39 €
Acidentes de trabalho e doenças profissionais					0,00 €				0,00 €	0,00 €
Matérias ambientais					0,00 €				0,00 €	0,00 €
Contratos onerosos					0,00 €				0,00 €	0,00 €
Reestruturação e reorganização					0,00 €				0,00 €	0,00 €
Outras provisões					0,00 €				0,00 €	0,00 €
Total	**258 938,35 €**	**199 703,04 €**	**0,00 €**	**0,00 €**	**199 703,04 €**	**0,00 €**	**0,00 €**	**0,00 €**	**0,00 €**	**458 641,39 €**

São divulgados os Processos judiciais dos quais já foram constituídas Provisão:

- Expropriação a correr termos no Tribunal Judicial da Comarca dos Açores, Juízo Local Cível de Ponta Delgada – Juiz 4 sob o n.º 508/08.0TBPDL, com o valor de 6.830.457,43 euros – O valor aceite pelo Município de Ponta Delgada foi de 353.925,00 euros, o valor de arbitragem, já depositado, foi de 628.155,00 euros e o valor peticionado pelos expropriados é de 6.830.457,43 euros. Aguarda atualização, pelo Tribunal, do montante de indemnização à data da DUP (montante atualizado à data de trânsito em julgado da sentença proferida em 1ª instância de acordo com a evolução do IPC);

- Ação Administrativa Comum sob a Forma Sumária a correr os seus termos no Tribunal Administrativo e Fiscal de Ponta Delgada sob o n.º 80/12.6BEPDL , com o valor de 27.794,66 euros – A ação foi julgada improcedente mas foi interposto recurso pelo autor, tendo o processo subido ao Tribunal central Administrativo do Sul. Aguarda acórdão do Tribunal Central Administrativo . Risco de condenação de 50%;

- Ação Administrativa Especial a correr termos no Tribunal Administrativo e Fiscal de Ponta Delgada sob o n.º 172/13.4BEPDL, com o valor de 30.000,01 euros – Aguarda-se acórdão do Tribunal Central Administrativo. Se a decisão for mantida o Município de Ponta Delgada terá que pagar o montante mensal de 86,29 euros a cada um dos vinte e quatro trabalhadores envolvidos no processo, desde 30/10/2012;

Praça do Município • 9504-523 PONTA DELGADA
Telefone 296 304 400 • Fax 296 304 401 • Nº Verde 800 205 479
www.cm-pontadelgada.pt • geral@mpdelgada.pt
NIPC: 512 012 814

- Ação Administrativa Comum a correr termos no Tribunal Administrativo e Fiscal de Ponta Delgada sob o n.º 105/16.6BEPDL, com o valor de 7.767,21 euros –Estimativa final de responsabilidades no valor de 10.000,00 euros;

- Ação Administrativa Comum a correr termos no Tribunal Administrativo e Fiscal de Ponta Delgada sob o n.º 155/19.0BEPDL, com o valor de 493.995,01 euros - Aguarda marcação de audiência de julgamento. Estimativa final de responsabilidades no valor de 150.000,00 euros;

- Ação Administrativa Comum a correr termos no Tribunal Administrativo e Fiscal de Ponta Delgada sob o n.º 52/20.7BEPDL , com o valor de 7.563.881,42 euros – Ação em fase de articulados. Risco moderadamente reduzido;

- Ação Administrativa Comum a correr termos no Tribunal Administrativo e Fiscal de Ponta Delgada sob o n.º 117/20.5BEPDL , com o valor de 3.012.074,57 euros – Ação em fase de articulados. Risco moderadamente reduzido;

- Ação Administrativa, a correr termos no Tribunal Administrativo e Fiscal de Ponta Delgada, sob o n.º 163/19.1BEPDL, com o valor de 69.739,67 euros – Aguarda sentença. Em caso de decaimento, a estimativa final de responsabilidade é normalmente fixada em 25% sobre o valor da ação.

Por existir baixo risco do Município de Ponta Delgada perder as ações em Tribunal, os seguintes processos judiciais não foram reconhecidos a título de Provisões, sendo apenas divulgados como Passivos Contingentes:

- Ação Administrativa Comum a correr termos no Tribunal Administrativo e Fiscal de Ponta Delgada sob o n.º 167/18.1BEPDL , com o valor de 30.000,01 euros – Aguarda acórdão do Tribunal Central Administrativo, não se estimando quaisquer responsabilidades para o Município;

- Ação Administrativa Comum a correr termos no Tribunal Administrativo e Fiscal de Ponta Delgada sob o n.º 6/17.0BEPDL, com o valor de 30.000,01 euros – Aguarda acórdão do Tribunal Central Administrativo, não se estimando quaisquer responsabilidades para o Município;

- Processo Comum a correr termos no Juízo Cível de Ponta Delgada J4 – Tribunal de Ponta Delgada da Comarca dos Açores sob o n.º 1297/20.5T8PDL com o valor de 30.000,01 euros – Proferido Acórdão do Tribunal de Conflitos que julgou competente para conhecer conhecer da ação a jurisdição administrativa (deu origem à ação de contencioso pré contratual n.º 24/22.7BEPDL), não se estimando quaisquer responsabilidades para o Município;

- Ação Administrativa Comum a correr termos no Tribunal Administrativo e Fiscal de Ponta Delgada sob o n.º 58/20.6BEPDL , com o valor de 3.566,81 euros – Aguarda marcação de audiência de julgamento, não se estimando quaisquer responsabilidades para o Município;

- Ação Administrativa a correr termos no Tribunal Administrativo e Fiscal de Ponta Delgada sob o n.º 130/20.2BEPDL, com o valor de30.000,01 euros – Em fase de elaboração de contestação, não se estimando quaisquer responsabilidades para o Município;

- Ação Administrativa Comum a correr termos no Tribunal Administrativo e Fiscal de Ponta Delgada sob o n.º 150/15.9BEPDL, com o valor de 22.632,38 euros – Contestação apresentada pelo Município aguarda o Controlo da regularidade do processo, a seleção das matérias de facto e de direito relevantes, não se prevendo que o Município venha a ser condenado;

- Ação Administrativa, a correr termos no Tribunal Administrativo e Fiscal de Ponta Delgada sob o n.º 27/19.9BEPD, com o valor de 40.144,13 euros – Contestação apresentada pelo Município aguarda o Controlo da regularidade do processo, a seleção das matérias de facto e de direito relevantes, não se prevendo que o Município venha a ser condenado;

- Ação Administrativa a correr termos no Tribunal Administrativo e Fiscal de Ponta Delgada sob o n.º 27/21.9BEPDL , com o valor de 93.166,56 euros – Contestação apresentada pelo Município aguarda o controlo da regularidade do processo, a seleção das matérias de facto e de direito relevantes, não se prevendo que o Município venha a ser condenado;

- Processo cautelar a correr termos no Tribunal Administrativo e Fiscal de Ponta Delgada sob o n.º 8/21.2BEPDL, com o valor de 30.000,01 euros – Foi interposto recurso não recaindo sobre o Município qualquer valor financeiro;

- Ação Administrativa a correr termos no Tribunal Administrativo e Fiscal de Ponta Delgada sob o n.º 8/21.2BEPDL-A, com o valor de 500.000,00 euros – Processo concluso ao juiz não recaindo sobre o Município qualquer valor financeiro;

- Processo cautelar a correr termos no no Tribunal Administrativo e Fiscal de Ponta Delgada sob o n.º 68/21.6BEPDL-A, com o valor de 69.750,18 euros – Processo concluso ao juiz não recaindo sobre o Município qualquer valor financeiro;

- Processo cautelar a correr termos no no Tribunal Administrativo e Fiscal de Ponta Delgada sob o n.º 68/21.6BEPDL – Processo concluso ao juiz (ação principal relativa à providência cautelar em causa no Processo n.º 68/21.6-A BEPDL);

- Ação de Contencioso Pré-contratual n.º 24/22.7BEPDL a correr termos no Tribunal Administrativo e Fiscal de Ponta Delgada, com o valor de 30.000,01 euros – Aguarda despacho do Juiz, não se estimando quaisquer responsabilidades para o Município.

NOTA 17 – ACONTECIMENTOS APÓS A DATA DE RELATO

Após a data de relato, quando são recebidas informações acerca de condições que existiam à data de relato, com impacto nas demonstrações financeiras, no caso de as demonstrações financeiras ainda não terem sido autorizadas para emissão, os ajustamentos necessários são efetuados nas demonstrações financeiras. Caso tal situação não seja possível, tais acontecimentos serão descritos nesta nota.

Quadro 17.1 – Acontecimentos após a data de relato

Após o encerramento do período e até à elaboração do presente anexo às demonstrações financeiras, foi deliberado em Assembleia Municipal de 24 de fevereiro de 2022, a liquidação da empresa municipal Cidade em Acção E.M. S.A..

A internalização da referida empresa terá impactos nas contas do Município que se irão refletir a partir do ano de 2022.No quando abaixo indica-se os referidos impactos nas contas do Município.

Acionista	Capital Social		Património a partilhar (Ativo-Passivo)		
	Valor	%	Ativo	Passivo	Total
Município de Ponta Delgada	50.000,00	100	12.920.118,49	12.602.168,99	317.949,50

O aumento do ativo refere-se a :

- Aumento dos Ativos fixos tangíveis – 12.815.022,91 euros;
- Aumento de clientes - 87.033,76 euros – Valores relacionados com a gestão e fiscalização do estacionamento público urbano e uso das instalações do restaurante sito no parque urbano;
- Aumento de Outros créditos a receber – 35,88 euros referentes a uma dívida da empresa Locarent;
- Aumento da conta de diferimentos – 48,46 euros referente a outros gastos a reconhecer;
- Aumento de caixa e depósitos bancários – 18.013,36 euros;

O aumento do passivo refere-se a :

- Aumento do endividamento bancário 12.572.710,24 euros referente a um empréstimo junto da CGD e cujo a cedência de posição contratual foi assinada em março de 2022.No decorrer do ano de 2022 o município irá despender o montante de 1.571.588,78 euros, montante este que já está devidamente cabimentado nas contas em 2022;
- Aumento do valor a pagar ao Estado e outros entes públicos – 23.120,97 euros. Em 2022 o município já liquidou o montante de 22.770,85, euros referente ao IVA de 4º Trimestre;
- Aumento do valor de Outras dívidas a pagar, no montante de 6.373,66 euros, referente a juros a liquidar.

PONTA DELGADA
CÂMARA MUNICIPAL

Praça do Município • 9504-523 PONTA DELGADA
Telefone 296 304 400 • Fax 296 304 401 • Nº Verde 800 205 479
www.cm-pontadelgada.pt • *geral@mpdelgada.pt*
NIPC: 512 012 814

NOTA 18 – INSTRUMENTOS FINANCEIROS

Em 31 de dezembro de 2021 e 2020 as categorias de ativos e passivos financeiros mensurados ao custo amortizado estão detalhadas da seguinte forma:

Instrumentos Financeiros	31-12-2021			31-12-2020		
	Quantia bruta	Imparidade acumulada	Quantia líquida	Quantia bruta	Imparidade acumulada	Quantia líquida
(1)	(2)	(3)	(4)=(2)-(3)	(2)	(3)	(4)=(2)-(3)
Caixa e equivalentes de caixa						
Caixa	3 228,46 €		3 228,46 €	3 333,10 €		3 333,10 €
Depósitos bancários	11 418 121,47 €		11 418 121,47 €	7 097 959,52 €		7 097 959,52 €
Subtotal	11 421 349,93 €	0,00 €	11 421 349,93 €	7 101 292,62 €	0,00 €	7 101 292,62 €
Ativos financeiros ao justo valor através de resultados						
Participações financeiras - Justo valor			0,00 €			0,00 €
Ativos financeiros detidos para negociação			0,00 €			0,00 €
Outros ativos financeiros			0,00 €			0,00 €
Subtotal	0,00 €	0,00 €	0,00 €	0,00 €	0,00 €	0,00 €
Ativos financeiros ao custo ou custo amortizado						
Participações financeiras - Custo			0,00 €			0,00 €
Investimentos em entidades controladas	10 669 476,29 €		10 669 476,29 €	10 482 855,80 €		10 482 855,80 €
Investimentos noutras entidades	1 206 406,51 €		1 206 406,51 €	1 206 406,51 €		1 206 406,51 €
Devedores por transferências e subsídios	168 282,38 €		168 282,38 €	2 281 284,23 €		2 281 284,23 €
Devedores por empréstimos bonificados			0,00 €			0,00 €
Clientes, contribuintes e utentes	849 546,52 €	347 348,35 €	502 198,17 €	820 236,68 €	347 442,99 €	472 793,69 €
Estado e outros entes públicos			0,00 €			0,00 €
Outras contas a receber	11 049 033,24 €		11 049 033,24 €	8 956 450,25 €		8 956 450,25 €
Outros ativos financeiros			0,00 €			0,00 €
Subtotal	23 942 744,94 €	347 348,35 €	23 595 396,59 €	23 747 233,47 €	347 442,99 €	23 399 790,48 €
Total Ativos Financeiros	**35 364 094,87 €**	**347 348,35 €**	**35 016 746,52 €**	**30 848 526,09 €**	**347 442,99 €**	**30 501 083,10 €**
Passivos financeiros ao justo valor através de resultados						
Passivos financeiros detidos para negociação			0,00 €			0,00 €
Outros passivos financeiros			0,00 €			0,00 €
Subtotal	0,00 €	0,00 €	0,00 €	0,00 €	0,00 €	0,00 €
Passivos financeiros mensurados ao custo amortizado						
Passivo não corrente						
Financiamentos obtidos			0,00 €			0,00 €
Fornecedores de investimentos			0,00 €			0,00 €
Diferimentos	3 165 070,64 €		3 165 070,64 €	5 365 721,34 €		5 365 721,34 €
Outras contas a pagar	200 526,00 €		200 526,00 €	401 052,00 €		401 052,00 €
Passivo corrente						
Credores por transferências e subsídios concedidos			0,00 €			0,00 €
Fornecedores	341 467,59 €		341 467,59 €	365 920,95 €		365 920,95 €
Adiantamentos de clientes, contribuintes e utentes	1 445 722,04 €		1 445 722,04 €	1 445 722,04 €		1 445 722,04 €
Estado e outros entes públicos	82 577,80 €		82 577,80 €	219 345,04 €		219 345,04 €
Financiamentos obtidos			0,00 €			0,00 €
Fornecedores de investimentos	41 514,59 €		41 514,59 €	39 268,36 €		39 268,36 €
Outras contas a pagar	4 095 239,08 €		4 095 239,08 €	3 376 447,55 €		3 376 447,55 €
Diferimentos	176 825,00 €		176 825,00 €	176 825,00 €		176 825,00 €
Outros passivos financeiros						0,00 €
Subtotal	9 548 942,74 €	0,00 €	9 548 942,74 €	11 390 302,28 €	0,00 €	11 390 302,28 €
Total Passivos Financeiros	**9 548 942,74 €**	**0,00 €**	**9 548 942,74 €**	**11 390 302,28 €**	**0,00 €**	**11 390 302,28 €**

Clientes Contribuintes e Utentes

O saldo da rubrica de Clientes, Contribuintes e Utentes é essencialmente constituído por valores a pagar de taxas de Ocupação de Via pública (40.040,22€), de Rendas de Habitação Social (150.722,28€), Rendas e Alugueres Diversos (51.744,00€) Mensalidades de ATL (127.666,23€).

O saldo da rubrica de Clientes, Contribuintes e Utentes inclui os seguintes montantes de crédito em cobrança duvidosa, cujo movimento no período foi:

Euros

Clientes cobrança duvidosa	31.12.2021	Aumento	Redução	31.12.2020
Clientes	19 619,47 €	0,00 €	0,00 €	19 619,47 €
Contribuintes	328 193,19 €	0,00 €	94,64 €	328 142,98 €
Total	**347 812,66 €**	**0,00 €**	**94,64 €**	**347 762,45 €**

As perdas por imparidade para clientes e Contribuintes foram determinadas por análise individual, tendo em consideração as expectativas de recebimentos futuros e a situação económica e financeira conhecida do cliente ou contribuinte. O movimento ocorrido na rubrica de perdas por imparidade acumuladas foi o seguinte nos períodos apresentados:

Euros

Instrumentos Financeiros	Imparidade acumulada no início de 2021	Movimentos do período		Imparidade acumulada no final de 2021
		Reforços	Reversões	
(1)	(2)	(3)	(4)	(5)=(2)+(3)-(4)
Ativos financeiros ao custo ou custo amortizado				
Participações financeiras - Custo				
Investimentos em entidades controladas				0,00
Investimentos noutras entidades				
Clientes, contribuintes e utentes				
Clientes	19 619,47 €			19 619,47 €
Utentes				
Contribuintes	327 823,52 €		94,64 €	327 728,88 €
Outras contas a receber				
Total Ativos Financeiros	**347 442,99 €**	**0,00 €**	**94,64 €**	**347 348,35 €**

Instrumentos Financeiros	Imparidade acumulada no início de 2020	Movimentos do período		Imparidade acumulada no final de 2020
		Reforços	Reversões	
(1)	(2)	(3)	(4)	(5)=(2)+(3)-(4)
Ativos financeiros ao custo ou custo amortizado				
Participações financeiras - Custo				
Investimentos em entidades controladas				
Investimentos noutras entidades				
Clientes, contribuintes e utentes				
Clientes		19 619,47 €		19 619,47 €
Utentes				
Contribuintes	328 030,00 €		206,48 €	327 823,52 €
Outras contas a receber				
Total Ativos Financeiros	**328 030,00 €**	**19 619,47 €**	**206,48 €**	**347 442,99 €**

Outras Contas a Receber

De realçar que do saldo da rubrica "Outros Devedores", 1.757.917,00€ são relativos ao Protocolo assinado a 10/09/2021 entre o Governo Regional dos Açores e a Associação de Municípios da Região Autónoma dos Açores no montante total de 2.149.490,00€, visando a regularização do processo relativo aos valores da participação dos municípios da Região no IRS que ficaram por transferir nos anos de 2009 e 2010. A 27/10/2021 a Região transferiu a primeira parcela anual no montante de 391.567€,00€. No ano 2022 serão transferidos 391.567,00€ e nos anos 2023 e 2024 683.178,00€ e 683.172,00€, respetivamente.

O saldo da rubrica de Outras Contas a receber tem a seguinte desagregação:

Outras Contas a Receber	31/12/2021			31/12/2020
	Quantia Bruta	Imparidade Acumulada	Quantia Liquida	Quantia Liquida
Impostos e Taxas Imputados ao Período – IMI	7 909 756,71 €		7 909 756,71 €	7 830 676,87 €
Impostos e Taxas Imputados ao Período – IMT	53 505,33 €		53 505,33 €	47 036,32 €
Impostos e Taxas Imputados ao Período – IUC	27 057,71 €		27 057,71 €	23 807,86 €
Impostos e Taxas Imputados ao Período – CA	736,49 €		736,49 €	1 321,31 €
Impostos e Taxas Imputados ao Período – SISA	30 176,03 €		30 176,03 €	28 907,62 €
Resíduos Sólidos Urbanos	246 803,51 €		246 803,51 €	202 037,14 €
Outros Acréscimos de proveitos	830 157,74 €		830 157,74 €	596 571,09 €
Outros Devedores	1 947 907,78 €		1 947 907,78 €	188 824,74 €
Seguros a Liquidar				
Juros a Receber	1 362,50 €		1 362,50 €	35 553,42 €
Devedores Por Alienação de AFT	1 569,44 €		1 569,44 €	1 745,88 €
TOTAL	**11 049 033,24 €**		**11 049 033,24 €**	**8 956 482,25 €**

Passivo Não Corrente - Diferimentos

Os valores referentes a Diferimentos a 31/12/2021 correspondem aos valores recebidos de subsídios do PO2020, que o Município ainda não cumpriu com todas as condições, assim como a estimativa das rendas de concessão do parque de estacionamento do Parque de São João que o Município não está a receber e que abaixo se discrimina:

Praça do Município • 9504-523 PONTA DELGADA
Telefone 296 304 400 • Fax 296 304 401 • Nº Verde 800 205 479
www.cm-pontadelgada.pt • *geral@mpdelgada.pt*
NIPC: 512 012 814

Diferimentos	31/12/2021
Ampliação e Reabilitação da Escola de são Pedro	2 244 973,16 €
Ponta Delgada Smart City	73 710,47 €
Projeto Eco – Tur	50 674,51 €
Acordos de Concessão	795 712,50 €
TOTAL	**3 165 070,64 €**

Passivo não Corrente – Outras Contas a Pagar

Em 31 de dezembro de 2021 e 2020 a rubrica de Outras contas a pagar do passivo não corrente contempla o protocolo de remuneração pela utilização de bens de domínio público ou particular, celebrado, entre esta Edilidade e a Empresa EDA – Empresa de Eletricidade dos Açores.

Outras Contas a Pagar	31/12/2021	31/12/2020
Eda	200 526,00 €	401 052,00 €
TOTAL	**200 526,00 €**	**401 052,00 €**

Passivo Corrente – Fornecedores

A quantia escriturada em 31 de dezembro de 2021 e 2020, nas rubricas de fornecedores e fornecedores de investimento são as apresentadas no quadro abaixo:

Fornecedores	31/12/2021	31/12/2020
Conta corrente	341 467,59 €	365 920,95 €
De Investimentos	41 514,59 €	39 268,36 €
TOTAL	**382 982,18 €**	**405 189,31 €**

Praça do Município • 9504-523 PONTA DELGADA
Telefone 296 304 400 • Fax 296 304 401 • Nº Verde 800 205 479
www.cm-pontadelgada.pt • geral@mpdelgada.pt
NIPC: 512 012 814

Passivo Corrente – Estado e Outros Entes Públicos

Os valores em dívida ao estado a 31 de dezembro de 2021 e 2020, são os que se apresentam na tabela abaixo:

Estado e outros entes públicos	31/12/2021	31/12/2020
Retenção de IRS – Dependente	67 638,00 €	54 042,00 €
Retenção de IRS – Independente	3 023,10 €	7 547,41 €
Retenção de IRS – Prediais	2 085,00 €	1 985,00 €
Retenção de IRS – Pensões	31,00 €	0,00 €
Retenção de IRC – Prediais	8 774,83 €	8 807,28 €
IVA	714,44 €	0,00 €
Imposto Selo	0,00 €	11,61 €
Contribuições para Sistemas de Proteção Social	311,43 €	146 951,74 €
TOTAL	**82 577,80 €**	**219 345,04 €**

Passivo Corrente – Outras Contas a Pagar

Os Saldos a 31 de dezembro de 2021 e 2020 das outras contas a pagar, são os que se indicam no quadro abaixo:

Outras Contas a Pagar	31/12/2021	31/12/2020
Eda	200 526,00 €	200 526,00 €
Fundo de Apoio Municipal	0,00 €	66 606,75 €
Operações Com Pessoal	0,00 €	964,32 €
Remunerações a Liquidar	1 836 018,85 €	1 738 728,93 €
Juros e Outros Gastos a Liquidar	14 047,81 €	12 511,37 €
Seguros a Liquidar	0,00 €	0,00 €

(continuação)

Outras Contas a Pagar	31/12/2021	31/12/2020
Encargos de Cobrança – IMI	194 229,48 €	192 389,89 €
Outros Acréscimos de Gastos (Luz, Água, etc dez)	521 205,77 €	597 894,89 €
Outros Credores	30 843,07 €	12 548,89 €
Cauções	1 298 368,10 €	554 276,51 €
TOTAL	**4 095 239,08 €**	**3 376 447,55 €**

Passivos Correntes – Diferimentos

Em diferimentos correntes, a 31 de dezembro de 2021, está registado o valor da receita estimada que o Município deixou de receber pela concessão do parque de estacionamento de São João.

Diferimentos	31/12/2021
Acordos de Concessão	176 825,00 €
TOTAL	**176 825,00 €**

Em 31 de dezembro de 2021 e 2020 não existiam ativos financeiros dados em garantia, como colateral de passivos financeiros.

NOTA 20 – DIVULGAÇÕES DE PARTES RELACIONADAS

Nos quadros infra apresentamos a listagem das entidades controladas pela Câmara Municipal de Ponta Delgada assim como as transações existentes entre as partes relacionadas:

Quadro 20.1 - Listagem de entidades controladas

O Município em 31 de dezembro de 2021, tinha controlo sobre as seguintes entidades:

Designação	Sede	% Controlo		Controlo final (*)
		Direto	Indireto	
Cidade Em Acção - Sociedade de Desenvolvimento e Gestão de Equipamentos Urbanos E.M., S.A.	Caminho da Levada, 134	100,00%		100,00%
Coliseu Micaelense - Sociedade de Promoção e Dinamização de Eventos Culturais, Sociais e Recreativos, E.M. S.A.	Edifício Coliseu Micaelense – Rua de Lisboa, S/N	99,79%		99,79%

Quadro 20.2 - Transações entre partes relacionadas

As transações que ocorreram no exercício de 2021, por natureza de partes relacionadas, foram:

Entidade relacionada (1)	Natureza do relacionamento (2)	Transação (3)			Saldo no fim do período (4)	Termos e condições (5)
		Tipo	Quantia	% no total das transações		
Serviços Municipalizados da Câmara Municipal de Ponta Delgada	Serviços Municipalizados	Vendas e Prestações de Serviços	2 699 483,41 €	36,90%	0,00 €	
		Impostos e taxas	11 556,46 €	0,16%	0,00 €	
		FSE	246 513,09 €	3,37%	0,00 €	
		Recebimentos por intermediação (Serviço Regional de Saúde)	69 316,80 €	0,95%	0,00 €	artigo 302º da Lei n.º 75-B/2020, de 31 de dezembro que aprovou o Orçamento de Estado para o ano de 2021
		Distribuição de resultados	3 000 000,00 €	41,01%	0,00 €	alínea k) do art.º 14 da Lei n.º 73/2013 de 3 de setembro, que estabelece o Regime Financeiro das Autarquias Locais
Cidade em AcçãoCidade Em Acção - Sociedade de Desenvolvimento e Gestão de Equipamentos Urbanos E.M., S.A.	Controlada	Transferências Correntes	439 737,33 €	0,00%	0,00 €	n.º 2 do art.º 40.º da Lei n.º 50/2012 de 31 de agosto, que aprova o regime jurídico da atividade empresarial local e das participações locais – transferência financeira para equilíbrio de contas
Coliseu Micaelense - Sociedade de Promoção e Dinamização de Eventos Culturais, Sociais e Recreativos, E.M. S.A.	Controlada	Transferências Correntes	137 158,35 €	1,87%	0,00 €	n.º 2 do art.º 40.º da Lei n.º 50/2012 de 31 de agosto, que aprova o regime jurídico da atividade empresarial local e das participações locais – transferência financeira para equilíbrio de contas
		FSE	590,00 €	0,01%	0,00 €	
		Subsídio	711 000,00 €	9,72%	0,00 €	Contrato Programa de 2021celebrado ao abrigo da Lei n.º 50/2012 de 31 de agosto, que aprova o regime jurídico da atividade empresarial local e das participações locais
		TOTAL	**7 315 355,44 €**	**93,99%**	**0,00 €**	

Praça do Município • 9504-523 PONTA DELGADA
Telefone 296 304 400 • Fax 296 304 401 • Nº Verde 800 205 479
www.cm-pontadelgada.pt • geral@mpdelgada.pt
NIPC: 512 012 814

Quadro 20.6 - Remuneração agregada de pessoas chave da gestão e o número de indivíduos

Em 31 de dezembro de 2021 as pessoas-chave da gestão e membros próximos da família apresentavam os seguintes saldos:

Classes Principais	N.º Pessoas Chave	Remuneração base anual	Outras remunerações e compensações anuais
Dirigente Intermédio de 1.º Grau – Dir. Departamento	3	526 973,57 €	35 993,16 €
Dirigente Intermédio de 2.º Grau – Chefe de Divisão	11		
Dirigente Intermédio de 3.º e 4.º Grau	2		
Coordenador SMPC	1		

BA - BALANCETE DA CONTABILIDADE ORÇAMENTAL E FINANCEIRA

(MUNICIPIO DE PONTA DELGADA)

Período	Periodicidade	Mensal		
01-01-2021	Período	nsal Após Apuramento d		
31-12-2021	Visualizar Contas s/ Mov.	Não	Acumulados	Sim

Data	Ano
28-03-2022	2021

CONTA LOCAL		SALDO INICIAL		MOVIMENTOS DO PERÍODO		MOVIMENTOS ACUMULADOS		SALDO FINAL	
Código	Designação	Débito	Crédito	Débito	Crédito	Débito	Crédito	Débito	Crédito
0	CONTROLO ORÇAMENTAL	12 137 941,35 €	12 137 941,35 €	460 349 731,70 €	460 349 731,70 €	1 135 139 675,04 €	1 135 139 675,04 €		
01_R010202	Receita do período corrente - Imposto municipal sobre imóveis			15 611 069,90 €	15 611 069,90 €	46 658 483,40 €	46 658 483,40 €		
01_R010203	Receita do período corrente - Imposto único de circulação			3 306 618,48 €	3 306 618,48 €	9 957 787,36 €	9 957 787,36 €		
01_R010204	Receita do período corrente - Imposto municipal sobre as transacções onerosas de imóveis			10 624 484,14 €	10 624 484,14 €	31 435 295,88 €	31 435 295,88 €		
01_R010205	Receita do período corrente - Derrama			3 554 043,32 €	3 554 043,32 €	10 662 405,42 €	10 662 405,42 €		
01_R04012302	Receita do período corrente - Loteamentos e obras			2 557 840,50 €	2 500 041,65 €	8 533 852,57 €	8 476 053,72 €	57 798,85 €	
01_R04012303	Receita do período corrente - Ocupação da via pública			398 675,16 €	320 019,19 €	978 245,14 €	899 589,17 €	78 655,97 €	
01_R04012308	Receita do período corrente - Taxa Municipal de Direitos de Passagem (TMDP)			70 143,63 €	70 143,63 €	210 430,89 €	210 430,89 €		
01_R0401239901	Receita do período corrente - Taxa Depósito Ficha Técnica de Habitação (TDFTH)			8 061,30 €	8 061,30 €	21 994,40 €	21 994,40 €		
01_R0401239902	Receita do período corrente - Taxa pela emissão do certificado de registo			227 294,77 €	227 294,77 €	902 689,78 €	902 689,78 €		
01_R0401239903	Receita do período corrente - Taxa de Proteção Civil			31 023,92 €	31 023,92 €	69 958,84 €	69 958,84 €		
01_R0401239905	Receita do período corrente - Taxa de Gestão de Resíduos - TGR			7 911,00 €	7 911,00 €	39 555,00 €	39 555,00 €		
01_R0401239906	Receita do período corrente - Publicidade			228 194,53 €	174 885,46 €	527 106,68 €	473 797,61 €	53 309,07 €	
01_R0401239999	Receita do período corrente - Outras			369 144,26 €	361 686,20 €	980 048,74 €	972 590,68 €	7 458,06 €	
01_R040201	Receita do período corrente - Juros de mora			70 925,09 €	64 570,71 €	192 365,74 €	186 011,36 €	6 354,38 €	
01_R040202	Receita do período corrente - Juros compensatórios			19 885,92 €	19 885,92 €	59 657,76 €	59 657,76 €		
01_R040203	Receita do período corrente - Multas e coimas por infracções ao Código da Estrada e restante legislação			40 537,63 €	40 537,63 €	121 612,89 €	121 612,89 €		
01_R040204	Receita do período corrente - Coimas e penalidades por contra-ordenações			48 124,52 €	41 379,63 €	117 820,47 €	111 075,58 €	6 744,89 €	
01_R040299	Receita do período corrente - Multas e penalidades diversas			116 803,49 €	116 598,70 €	261 013,45 €	260 808,66 €	204,79 €	
01_R050201	Receita do período corrente - Bancos e outras instituições financeiras			22 283,50 €	22 033,50 €	66 600,50 €	66 350,50 €	250,00 €	
01_R050702	Receita do período corrente - Empresas públicas municipais e intermunicipais			79,36 €	79,36 €	158,72 €	158,72 €		
01_R050903	Receita do período corrente - Serviços municipalizados			7 500 000,00 €	7 500 000,00 €	19 500 000,00 €	19 500 000,00 €		
01_R050999	Receita do período corrente - Outras			66 606,84 €	66 606,84 €	133 213,68 €	133 213,68 €		
01_R051001	Receita do período corrente - Terrenos			400,00 €	400,00 €	1 200,00 €	1 200,00 €		
01_R051004	Receita do período corrente - Edifícios			200,00 €	120,00 €	520,00 €	440,00 €	80,00 €	
01_R051099	Receita do período corrente - Outros			2 064 504,80 €	2 064 504,80 €	6 594 566,40 €	6 594 566,40 €		
01_R0511	Receita do período corrente - Ativos incorpóreos			15 868,00 €	15 868,00 €	47 604,00 €	47 604,00 €		
01_R06030101	Receita do período corrente - Fundo de Equilíbrio Financeiro			21 661 946,00 €	21 642 880,57 €	64 966 772,57 €	64 947 707,14 €	19 065,43 €	
01_R06030102	Receita do período corrente - Fundo Social Municipal			3 097 532,00 €	3 097 532,00 €	9 292 596,00 €	9 292 596,00 €		
01_R06030103	Receita do período corrente - Participação fixa no IRS			9 532 082,00 €	9 532 082,00 €	31 313 622,00 €	31 313 622,00 €		
01_R06030107	Receita do período corrente - Participação do IVA			362 539,00 €	362 539,00 €	1 087 617,00 €	1 087 617,00 €		
01_R06030199	Receita do período corrente - Outras			31 215,00 €	31 215,00 €	93 645,00 €	93 645,00 €		
01_R060306	Receita do período corrente - Estado - Participação comunitária em projectos co-financiados			19 580,00 €	19 580,00 €	58 740,00 €	58 740,00 €		
01_R06030799	Receita do período corrente - Outras			151 840,38 €	151 840,38 €	371 940,76 €	371 940,76 €		
01_R060309	Receita do período corrente - Serviços e fundos autónomos - Subsistema de protecção à família e políticas activas de emprego e formação profissional			66 792,64 €	66 792,64 €	195 431,28 €	195 431,28 €		
01_R060401	Receita do período corrente - Região Autónoma dos Açores			791 841,06 €	791 841,06 €	1 597 382,12 €	1 597 382,12 €		
01_R070102	Receita do período corrente - Livros e documentação técnica			4 186,60 €	4 179,50 €	11 789,70 €	11 782,60 €	7,10 €	
01_R070199	Receita do período corrente - Outros			9 530,95 €	9 487,00 €	28 548,90 €	28 504,95 €	43,95 €	
01_R070201	Receita do período corrente - Aluguer de espaços e equipamentos			751 323,88 €	750 108,85 €	2 997 644,91 €	2 996 429,88 €	1 215,03 €	
01_R070203	Receita do período corrente - Vistorias e ensaios			1 264,20 €	1 264,20 €	2 798,40 €	2 798,40 €		
01_R07020801	Receita do período corrente - Serviços sociais			695 266,80 €	558 566,96 €	1 704 278,76 €	1 567 578,92 €	136 699,84 €	
01_R0702080299	Receita do período corrente - Outros			1 844,20 €	1 843,00 €	5 531,40 €	5 530,20 €	1,20 €	
01_R07020902	Receita do período corrente - Resíduos sólidos			5 629 543,34 €	5 629 543,34 €	17 005 319,72 €	17 005 319,72 €		
01_R07020904	Receita do período corrente - Trabalhos por conta de particulares			944,70 €	808,09 €	2 458,79 €	2 322,18 €	136,61 €	
01_R07020905	Receita do período corrente - Cemitérios			189 507,00 €	188 526,45 €	561 639,65 €	560 659,10 €	980,55 €	
01_R07020906	Receita do período corrente - Mercados e feiras			60 695,73 €	60 301,83 €	181 693,29 €	181 299,39 €	393,90 €	
01_R07020907	Receita do período corrente - Parques de estacionamento			64 224,90 €	64 224,90 €	128 449,80 €	128 449,80 €		
01_R07020909	Receita do período corrente - Canídeos e gatídeos			34 293,30 €	28 469,50 €	94 532,80 €	88 709,00 €	5 823,80 €	
01_R07020999	Receita do período corrente - Outros			24 474,00 €	24 388,80 €	74 271,00 €	74 185,80 €	85,20 €	
01_R070299	Receita do período corrente - Outros			16 936,94 €	8 503,91 €	25 480,85 €	17 047,82 €	8 433,03 €	
01_R070301	Receita do período corrente - Habitações			393 034,26 €	242 311,98 €	703 367,92 €	552 645,64 €	150 722,28 €	
01_R070302	Receita do período corrente - Edifícios			5 981,74 €	5 981,74 €	18 991,96 €	18 991,96 €		
01_R070399	Receita do período corrente - Outras			181 613,34 €	94 837,70 €	287 480,80 €	200 705,16 €	86 775,64 €	
01_R08019999	Receita do período corrente - Diversas			431 602,56 €	305 026,97 €	991 678,23 €	865 102,64 €	126 575,59 €	
01_R090101	Receita do período corrente - Sociedades e quase-sociedades não financeiras			40 840,00 €	40 840,00 €	122 520,00 €	122 520,00 €		
01_R090110	Receita do período corrente - Famílias			1 610,00 €	1 610,00 €	4 830,00 €	4 830,00 €		
01_R090210	Receita do período corrente - Famílias			6 358,88 €	3 390,88 €	10 497,76 €	7 529,76 €	2 968,00 €	
01_R09040102	Receita do período corrente - Maquinaria e equipamento			9 734,00 €	9 734,00 €	27 930,00 €	27 930,00 €		
01_R09041002	Receita do período corrente - Maquinaria e equipamento			2 250,00 €	2 183,00 €	6 683,00 €	6 616,00 €	67,00 €	
01_R10030101	Receita do período corrente - Fundo de Equilíbrio Financeiro			2 406 882,00 €	2 406 882,00 €	7 220 646,00 €	7 220 646,00 €		
01_R10030104	Receita do período corrente - Cooperação Técnica e Financeira			1,00 €	1,00 €	3,00 €	3,00 €		
01_R10030105	Receita do período corrente - Artigo 35º, nº 5 da Lei 73/2013			3 278 946,00 €	3 278 946,00 €	9 836 838,00 €	9 836 838,00 €		
01_R100307	Receita do período corrente - Estado - Participação comunitária em projectos co-financiados			916 835,84 €	805 246,59 €	2 819 175,48 €	2 707 586,23 €	111 589,25 €	

BA - BALANCETE DA CONTABILIDADE ORÇAMENTAL E FINANCEIRA

(MUNICIPIO DE PONTA DELGADA)

Período	Periodicidade	Mensal		
01-01-2021	Período	nsal Após Apuramento d		
31-12-2021	Visualizar Contas s/ Mov.	Não	Acumulados	Sim

Data	Ano
28-03-2022	2021

CONTA LOCAL		SALDO INICIAL		MOVIMENTOS DO PERÍODO		MOVIMENTOS ACUMULADOS		SALDO FINAL	
Código	Designação	Débito	Crédito	Débito	Crédito	Débito	Crédito	Débito	Crédito
01_R100401	Receita do período corrente - Região Autónoma dos Açores			788 360,66 €	788 360,66 €	2 365 081,98 €	2 365 081,98 €		
01_R110201	Receita do período corrente - Sociedades e quase-sociedades não financeiras			1 500 000,00 €	1 500 000,00 €	7 500 000,00 €	7 500 000,00 €		
01_R1110	Receita do período corrente - Alienação de partes sociais de empresas			250,00 €	250,00 €	750,00 €	750,00 €		
01_R130101	Receita do período corrente - Indemnizações			113 146,72 €	56 573,36 €	252 010,08 €	195 436,72 €	56 573,36 €	
01_R130199	Receita do período corrente - Outras			23 859,02 €	11 929,51 €	35 788,53 €	23 859,02 €	11 929,51 €	
01_R150101	Receita do período corrente - Reposições não abatidas nos pagamentos			424 379,70 €	283 489,32 €	718 993,02 €	578 102,64 €	140 890,38 €	
01_R160101	Receita do período corrente - Na posse do serviço			19 630 277,97 €	19 630 277,97 €	45 803 981,93 €	45 803 981,93 €		
01.1_R010202	Previsões iniciais - Imposto municipal sobre imóveis					7 242 901,00 €	7 242 901,00 €		
01.1_R010203	Previsões iniciais - Imposto único de circulação					1 526 497,00 €	1 526 497,00 €		
01.1_R010204	Previsões iniciais - Imposto municipal sobre as transacções onerosas de imóveis					4 524 013,00 €	4 524 013,00 €		
01.1_R010205	Previsões iniciais - Derrama					2 041 640,00 €	2 041 640,00 €		
01.1_R04012302	Previsões iniciais - Loteamentos e obras					562 042,00 €	562 042,00 €		
01.1_R04012303	Previsões iniciais - Ocupação da via pública					88 700,00 €	88 700,00 €		
01.1_R04012308	Previsões iniciais - Taxa Municipal de Direitos de Passagem (TMDP)					36 528,00 €	36 528,00 €		
01.1_R0401239901	Previsões iniciais - Taxa Depósito Ficha Técnica de Habitação (TDFTH)					2 919,00 €	2 919,00 €		
01.1_R0401239902	Previsões iniciais - Taxa pela emissão do certificado de registo					5 097,00 €	5 097,00 €		
01.1_R0401239905	Previsões iniciais - Taxa de Gestão de Resíduos - TGR					7 911,00 €	7 911,00 €		
01.1_R0401239906	Previsões iniciais - Publicidade					48 187,00 €	48 187,00 €		
01.1_R0401239999	Previsões iniciais - Outras					123 244,00 €	123 244,00 €		
01.1_R040201	Previsões iniciais - Juros de mora					28 370,00 €	28 370,00 €		
01.1_R040202	Previsões iniciais - Juros compensatórios					11 872,00 €	11 872,00 €		
01.1_R040203	Previsões iniciais - Multas e coimas por infracções ao Código da Estrada e restante legislação					20 357,00 €	20 357,00 €		
01.1_R040204	Previsões iniciais - Coimas e penalidades por contra-ordenações					14 143,00 €	14 143,00 €		
01.1_R040299	Previsões iniciais - Multas e penalidades diversas					13 422,00 €	13 422,00 €		
01.1_R050201	Previsões iniciais - Bancos e outras instituições financeiras					12 846,00 €	12 846,00 €		
01.1_R050903	Previsões iniciais - Serviços municipalizados					1 500 000,00 €	1 500 000,00 €		
01.1_R051001	Previsões iniciais - Terrenos					400,00 €	400,00 €		
01.1_R051004	Previsões iniciais - Edifícios					120,00 €	120,00 €		
01.1_R051099	Previsões iniciais - Outros					907 313,00 €	907 313,00 €		
01.1_R0511	Previsões iniciais - Ativos incorpóreos					15 868,00 €	15 868,00 €		
01.1_R06030101	Previsões iniciais - Fundo de Equilíbrio Financeiro					10 830 973,00 €	10 830 973,00 €		
01.1_R06030102	Previsões iniciais - Fundo Social Municipal					1 548 766,00 €	1 548 766,00 €		
01.1_R06030103	Previsões iniciais - Participação fixa no IRS					3 407 353,00 €	3 407 353,00 €		
01.1_R06030107	Previsões iniciais - Participação do IVA					362 539,00 €	362 539,00 €		
01.1_R06030199	Previsões iniciais - Outras					31 215,00 €	31 215,00 €		
01.1_R060306	Previsões iniciais - Estado - Participação comunitária em projectos co-financiados					19 580,00 €	19 580,00 €		
01.1_R06030799	Previsões iniciais - Outras					34 130,00 €	34 130,00 €		
01.1_R060309	Previsões iniciais - Serviços e fundos autónomos - Subsistema de protecção à família e políticas activas de emprego e formação profissional					30 923,00 €	30 923,00 €		
01.1_R060401	Previsões iniciais - Região Autónoma dos Açores					6 850,00 €	6 850,00 €		
01.1_R070102	Previsões iniciais - Livros e documentação técnica					1 689,00 €	1 689,00 €		
01.1_R070199	Previsões iniciais - Outros					6 187,00 €	6 187,00 €		
01.1_R070201	Previsões iniciais - Aluguer de espaços e equipamentos					4 283,00 €	4 283,00 €		
01.1_R070203	Previsões iniciais - Vistorias e ensaios					135,00 €	135,00 €		
01.1_R07020801	Previsões iniciais - Serviços sociais					225 047,00 €	225 047,00 €		
01.1_R0702080299	Previsões iniciais - Outros					1 843,00 €	1 843,00 €		
01.1_R07020902	Previsões iniciais - Resíduos sólidos					2 642 540,00 €	2 642 540,00 €		
01.1_R07020904	Previsões iniciais - Trabalhos por conta de particulares					353,00 €	353,00 €		
01.1_R07020905	Previsões iniciais - Cemitérios					91 798,00 €	91 798,00 €		
01.1_R07020906	Previsões iniciais - Mercados e feiras					54 282,00 €	54 282,00 €		
01.1_R07020909	Previsões iniciais - Canídeos e gatídeos					15 885,00 €	15 885,00 €		
01.1_R07020999	Previsões iniciais - Outros					11 715,00 €	11 715,00 €		
01.1_R070299	Previsões iniciais - Outros					20,00 €	20,00 €		
01.1_R070301	Previsões iniciais - Habitações					31 118,00 €	31 118,00 €		
01.1_R070302	Previsões iniciais - Edifícios					1,00 €	1,00 €		
01.1_R070399	Previsões iniciais - Outras					2 341,00 €	2 341,00 €		
01.1_R08019999	Previsões iniciais - Diversas					119 865,00 €	119 865,00 €		
01.1_R090101	Previsões iniciais - Sociedades e quase-sociedades não financeiras					40 840,00 €	40 840,00 €		
01.1_R090110	Previsões iniciais - Famílias					1 610,00 €	1 610,00 €		
01.1_R090210	Previsões iniciais - Famílias					374,00 €	374,00 €		
01.1_R09040102	Previsões iniciais - Maquinaria e equipamento					3 815,00 €	3 815,00 €		
01.1_R09041002	Previsões iniciais - Maquinaria e equipamento					1 329,00 €	1 329,00 €		
01.1_R10030101	Previsões iniciais - Fundo de Equilíbrio Financeiro					1 203 441,00 €	1 203 441,00 €		
01.1_R10030104	Previsões iniciais - Cooperação Técnica e Financeira					1,00 €	1,00 €		
01.1_R10030105	Previsões iniciais - Artigo 35º, nº 5 da Lei 73/2013					1 639 473,00 €	1 639 473,00 €		
01.1_R100307	Previsões iniciais - Estado - Participação comunitária em projectos co-financiados					522 034,00 €	522 034,00 €		
01.1_R100401	Previsões iniciais - Região Autónoma dos Açores					494 305,00 €	494 305,00 €		
01.1_R110201	Previsões iniciais - Sociedades e quase-sociedades não financeiras					1 500 000,00 €	1 500 000,00 €		
01.1_R1110	Previsões iniciais - Alienação de partes sociais de empresas					250,00 €	250,00 €		
01.1_R130101	Previsões iniciais - Indemnizações					41 145,00 €	41 145,00 €		
01.1_R150101	Previsões iniciais - Reposições não abatidas nos pagamentos					5 562,00 €	5 562,00 €		
01.2_R010202	Previsões corrigidas - Imposto municipal sobre imóveis			7 242 901,00 €		7 242 901,00 €	7 242 901,00 €		
01.2_R010203	Previsões corrigidas - Imposto único de circulação			1 526 497,00 €		1 526 497,00 €	1 526 497,00 €		
01.2_R010204	Previsões corrigidas - Imposto municipal sobre as transacções onerosas de imóveis			4 524 013,00 €		4 524 013,00 €	4 524 013,00 €		
01.2_R010205	Previsões corrigidas - Derrama			2 041 640,00 €		2 041 640,00 €	2 041 640,00 €		
01.2_R04012302	Previsões corrigidas - Loteamentos e obras			562 042,00 €		562 042,00 €	562 042,00 €		

BA - BALANCETE DA CONTABILIDADE ORÇAMENTAL E FINANCEIRA

(MUNICIPIO DE PONTA DELGADA)

Período	Periodicidade	Mensal		
01-01-2021	Período	nsal Após Apuramento d		
31-12-2021	Visualizar Contas s/ Mov.	Não	Acumulados	Sim

Data	Ano
28-03-2022	2021

CONTA LOCAL		SALDO INICIAL		MOVIMENTOS DO PERÍODO		MOVIMENTOS ACUMULADOS		SALDO FINAL	
Código	Designação	Débito	Crédito	Débito	Crédito	Débito	Crédito	Débito	Crédito
01.2_R04012303	Previsões corrigidas - Ocupação da via pública			88 700,00 €		88 700,00 €	88 700,00 €		
01.2_R04012308	Previsões corrigidas - Taxa Municipal de Direitos de Passagem (TMDP)			36 528,00 €		36 528,00 €	36 528,00 €		
01.2_R0401239901	Previsões corrigidas - Taxa Depósito Ficha Técnica de Habitação (TDFTH)			2 919,00 €		2 919,00 €	2 919,00 €		
01.2_R0401239902	Previsões corrigidas - Taxa pela emissão do certificado de registo			5 097,00 €		5 097,00 €	5 097,00 €		
01.2_R0401239903	Previsões corrigidas - Taxa de Proteção Civil			7 911,00 €		7 911,00 €	7 911,00 €		
01.2_R0401239905	Previsões corrigidas - Taxa de Gestão de Resíduos - TGR					7 911,00 €	7 911,00 €		
01.2_R0401239906	Previsões corrigidas - Publicidade			48 187,00 €		48 187,00 €	48 187,00 €		
01.2_R0401239999	Previsões corrigidas - Outras			123 244,00 €		123 244,00 €	123 244,00 €		
01.2_R040201	Previsões corrigidas - Juros de mora			28 370,00 €		28 370,00 €	28 370,00 €		
01.2_R040202	Previsões corrigidas - Juros compensatórios			11 872,00 €		11 872,00 €	11 872,00 €		
01.2_R040203	Previsões corrigidas - Multas e coimas por infracções ao Código da Estrada e restante legislação			20 357,00 €		20 357,00 €	20 357,00 €		
01.2_R040204	Previsões corrigidas - Coimas e penalidades por contra-ordenações			14 143,00 €		14 143,00 €	14 143,00 €		
01.2_R040299	Previsões corrigidas - Multas e penalidades diversas			13 422,00 €		13 422,00 €	13 422,00 €		
01.2_R050201	Previsões corrigidas - Bancos e outras instituições financeiras			12 846,00 €		12 846,00 €	12 846,00 €		
01.2_R050903	Previsões corrigidas - Serviços municipalizados			3 000 000,00 €		3 000 000,00 €	3 000 000,00 €		
01.2_R051001	Previsões corrigidas - Terrenos			400,00 €		400,00 €	400,00 €		
01.2_R051004	Previsões corrigidas - Edifícios			120,00 €		120,00 €	120,00 €		
01.2_R051099	Previsões corrigidas - Outros			907 313,00 €		907 313,00 €	907 313,00 €		
01.2_R0511	Previsões corrigidas - Ativos incorpóreos			15 868,00 €		15 868,00 €	15 868,00 €		
01.2_R06030101	Previsões corrigidas - Fundo de Equilíbrio Financeiro			10 830 973,00 €		10 830 973,00 €	10 830 973,00 €		
01.2_R06030102	Previsões corrigidas - Fundo Social Municipal			1 548 766,00 €		1 548 766,00 €	1 548 766,00 €		
01.2_R06030103	Previsões corrigidas - Participação fixa no IRS			3 407 353,00 €		3 407 353,00 €	3 407 353,00 €		
01.2_R06030107	Previsões corrigidas - Participação do IVA			362 539,00 €		362 539,00 €	362 539,00 €		
01.2_R06030199	Previsões corrigidas - Outras			31 215,00 €		31 215,00 €	31 215,00 €		
01.2_R060306	Previsões corrigidas - Estado - Participação comunitária em projectos co-financiados			19 580,00 €		19 580,00 €	19 580,00 €		
01.2_R06030799	Previsões corrigidas - Outras			34 130,00 €		34 130,00 €	34 130,00 €		
01.2_R060309	Previsões corrigidas - Serviços e fundos autónomos - Subsistema de protecção à família e políticas activas de emprego e formação profissional			30 923,00 €		30 923,00 €	30 923,00 €		
01.2_R060401	Previsões corrigidas - Região Autónoma dos Açores			6 850,00 €		6 850,00 €	6 850,00 €		
01.2_R070102	Previsões corrigidas - Livros e documentação técnica			1 689,00 €		1 689,00 €	1 689,00 €		
01.2_R070199	Previsões corrigidas - Outros			6 187,00 €		6 187,00 €	6 187,00 €		
01.2_R070201	Previsões corrigidas - Aluguer de espaços e equipamentos			4 283,00 €		4 283,00 €	4 283,00 €		
01.2_R070203	Previsões corrigidas - Vistorias e ensaios			135,00 €		135,00 €	135,00 €		
01.2_R07020801	Previsões corrigidas - Serviços sociais			225 047,00 €		225 047,00 €	225 047,00 €		
01.2_R0702080299	Previsões corrigidas - Outros			1 843,00 €		1 843,00 €	1 843,00 €		
01.2_R07020902	Previsões corrigidas - Resíduos sólidos			2 642 540,00 €		2 642 540,00 €	2 642 540,00 €		
01.2_R07020904	Previsões corrigidas - Trabalhos por conta de particulares			353,00 €		353,00 €	353,00 €		
01.2_R07020905	Previsões corrigidas - Cemitérios			91 798,00 €		91 798,00 €	91 798,00 €		
01.2_R07020906	Previsões corrigidas - Mercados e feiras			54 282,00 €		54 282,00 €	54 282,00 €		
01.2_R07020909	Previsões corrigidas - Canídeos e gatídeos			15 885,00 €		15 885,00 €	15 885,00 €		
01.2_R07020999	Previsões corrigidas - Outros			11 715,00 €		11 715,00 €	11 715,00 €		
01.2_R070299	Previsões corrigidas - Outros			20,00 €		20,00 €	20,00 €		
01.2_R070301	Previsões corrigidas - Habitações			31 118,00 €		31 118,00 €	31 118,00 €		
01.2_R070302	Previsões corrigidas - Edifícios			1,00 €		1,00 €	1,00 €		
01.2_R070399	Previsões corrigidas - Outras			2 341,00 €		2 341,00 €	2 341,00 €		
01.2_R08019999	Previsões corrigidas - Diversas			119 865,00 €		119 865,00 €	119 865,00 €		
01.2_R090101	Previsões corrigidas - Sociedades e quase-sociedades não financeiras			40 840,00 €		40 840,00 €	40 840,00 €		
01.2_R090110	Previsões corrigidas - Famílias			1 610,00 €		1 610,00 €	1 610,00 €		
01.2_R090210	Previsões corrigidas - Famílias			374,00 €		374,00 €	374,00 €		
01.2_R09040102	Previsões corrigidas - Maquinaria e equipamento			3 815,00 €		3 815,00 €	3 815,00 €		
01.2_R09041002	Previsões corrigidas - Maquinaria e equipamento			1 329,00 €		1 329,00 €	1 329,00 €		
01.2_R10030101	Previsões corrigidas - Fundo de Equilíbrio Financeiro			1 203 441,00 €		1 203 441,00 €	1 203 441,00 €		
01.2_R10030104	Previsões corrigidas - Cooperação Técnica e Financeira			1,00 €		1,00 €	1,00 €		
01.2_R10030105	Previsões corrigidas - Artigo 35º, nº 5 da Lei 73/2013			1 639 473,00 €		1 639 473,00 €	1 639 473,00 €		
01.2_R100307	Previsões corrigidas - Estado - Participação comunitária em projectos co-financiados			434 946,51 €		522 034,00 €	522 034,00 €		
01.2_R100401	Previsões corrigidas - Região Autónoma dos Açores			494 305,00 €		494 305,00 €	494 305,00 €		
01.2_R110201	Previsões corrigidas - Sociedades e quase-sociedades não financeiras					1 500 000,00 €	1 500 000,00 €		
01.2_R1110	Previsões corrigidas - Alienação de partes sociais de empresas			250,00 €		250,00 €	250,00 €		
01.2_R130101	Previsões corrigidas - Indemnizações			41 145,00 €		41 145,00 €	41 145,00 €		
01.2_R150101	Previsões corrigidas - Reposições não abatidas nos pagamentos			5 562,00 €		5 562,00 €	5 562,00 €		
01.2_R160101	Previsões corrigidas - Na posse do serviço			6 543 425,99 €		6 543 425,99 €	6 543 425,99 €		
01.3_R0401239903	Alterações orçamentais - Taxa de Proteção Civil			7 911,00 €	7 911,00 €	15 822,00 €	15 822,00 €		
01.3_R0401239905	Alterações orçamentais - Taxa de Gestão de Resíduos - TGR			7 911,00 €	7 911,00 €	15 822,00 €	15 822,00 €		
01.3_R050903	Alterações orçamentais - Serviços municipalizados			1 500 000,00 €	1 500 000,00 €	3 000 000,00 €	3 000 000,00 €		
01.3_R100307	Alterações orçamentais - Estado - Participação comunitária em projectos co-financiados			87 087,49 €	87 087,49 €	174 174,98 €	174 174,98 €		
01.3_R110201	Alterações orçamentais - Sociedades e quase-sociedades não financeiras			1 500 000,00 €	1 500 000,00 €	3 000 000,00 €	3 000 000,00 €		
01.3_R160101	Alterações orçamentais - Na posse do serviço			6 543 425,99 €	6 543 425,99 €	13 086 851,98 €	13 086 851,98 €		
01.3.1_R0401239903	Reforços - Taxa de Proteção Civil			7 911,00 €	7 911,00 €	15 822,00 €	15 822,00 €		
01.3.1_R050903	Reforços - Serviços municipalizados			1 500 000,00 €	1 500 000,00 €	3 000 000,00 €	3 000 000,00 €		
01.3.1_R160101	Reforços - Na posse do serviço			6 543 425,99 €	6 543 425,99 €	13 086 851,98 €	13 086 851,98 €		
01.3.1.1_R0401239903	Reforços em previsões corrigidas - Taxa de Proteção Civil				7 911,00 €	7 911,00 €	7 911,00 €		

BA - BALANCETE DA CONTABILIDADE ORÇAMENTAL E FINANCEIRA

(MUNICIPIO DE PONTA DELGADA)

Período	Periodicidade	Mensal		
01-01-2021	Período	nsal Após Apuramento d		
31-12-2021	Visualizar Contas s/ Mov.	Não	Acumulados	Sim

Data	Ano
28-03-2022	2021

CONTA LOCAL		SALDO INICIAL		MOVIMENTOS DO PERÍODO		MOVIMENTOS ACUMULADOS		SALDO FINAL	
Código	Designação	Débito	Crédito	Débito	Crédito	Débito	Crédito	Débito	Crédito
01.3.1.1_R050903	Reforços em previsões corrigidas - Serviços municipalizados				1 500 000,00 €	1 500 000,00 €	1 500 000,00 €		
01.3.1.1_R160101	Reforços em previsões corrigidas - Na posse do serviço				6 543 425,99 €	6 543 425,99 €	6 543 425,99 €		
01.3.1.2_R0401239903	Reforços em previsões por liquidar - Taxa de Proteção Civil			7 911,00 €		7 911,00 €	7 911,00 €		
01.3.1.2_R050903	Reforços em previsões por liquidar - Serviços municipalizados			1 500 000,00 €		1 500 000,00 €	1 500 000,00 €		
01.3.1.2_R160101	Reforços em previsões por liquidar - Na posse do serviço			6 543 425,99 €		6 543 425,99 €	6 543 425,99 €		
01.3.2_R0401239905	Anulações - Taxa de Gestão de Resíduos - TGR			7 911,00 €	7 911,00 €	15 822,00 €	15 822,00 €		
01.3.2_R100307	Anulações - Estado - Participação comunitária em projectos co-financiados			87 087,49 €	87 087,49 €	174 174,98 €	174 174,98 €		
01.3.2_R110201	Anulações - Sociedades e quase-sociedades não financeiras			1 500 000,00 €	1 500 000,00 €	3 000 000,00 €	3 000 000,00 €		
01.3.2.1_R0401239905	Anulações em previsões corrigidas - Taxa de Gestão de Resíduos - TGR			7 911,00 €		7 911,00 €	7 911,00 €		
01.3.2.1_R100307	Anulações em previsões corrigidas - Estado - Participação comunitária em projectos co-financiados			87 087,49 €		87 087,49 €	87 087,49 €		
01.3.2.1_R110201	Anulações em previsões corrigidas - Sociedades e quase-sociedades não financeiras			1 500 000,00 €		1 500 000,00 €	1 500 000,00 €		
01.3.2.2_R0401239905	Anulações em previsões por liquidar - Taxa de Gestão de Resíduos - TGR				7 911,00 €	7 911,00 €	7 911,00 €		
01.3.2.2_R100307	Anulações em previsões por liquidar - Estado - Participação comunitária em projectos co-financiados				87 087,49 €	87 087,49 €	87 087,49 €		
01.3.2.2_R110201	Anulações em previsões por liquidar - Sociedades e quase-sociedades não financeiras				1 500 000,00 €	1 500 000,00 €	1 500 000,00 €		
01.4_R010202	Previsões por liquidar - Imposto municipal sobre imóveis			324 998,55 €		7 805 534,95 €	7 805 534,95 €		
01.4_R010203	Previsões por liquidar - Imposto único de circulação			53 923,14 €		1 653 309,24 €	1 653 309,24 €		
01.4_R010204	Previsões por liquidar - Imposto municipal sobre as transacções onerosas de imóveis			503 653,67 €		5 312 242,07 €	5 312 242,07 €		
01.4_R010205	Previsões por liquidar - Derrama				529 512,14 €	2 041 915,46 €	2 041 915,46 €		
01.4_R04012302	Previsões por liquidar - Loteamentos e obras			700 073,22 €		1 271 490,84 €	1 271 490,84 €		
01.4_R04012303	Previsões por liquidar - Ocupação da via pública			84 710,59 €		191 268,23 €	191 268,23 €		
01.4_R04012308	Previsões por liquidar - Taxa Municipal de Direitos de Passagem (TMDP)				2 912,37 €	36 528,00 €	36 528,00 €		
01.4_R0401239901	Previsões por liquidar - Taxa Depósito Ficha Técnica de Habitação (TDFTH)			1 103,20 €		4 039,10 €	4 039,10 €		
01.4_R0401239902	Previsões por liquidar - Taxa pela emissão do certificado de registo				3 704,70 €	225 902,47 €	225 902,47 €		
01.4_R0401239903	Previsões por liquidar - Taxa de Proteção Civil			3 645,46 €		11 556,46 €	11 556,46 €		
01.4_R0401239905	Previsões por liquidar - Taxa de Gestão de Resíduos - TGR					7 911,00 €	7 911,00 €		
01.4_R0401239906	Previsões por liquidar - Publicidade			48 369,06 €		107 156,91 €	107 156,91 €		
01.4_R0401239999	Previsões por liquidar - Outras			60 596,01 €		185 174,85 €	185 174,85 €		
01.4_R040201	Previsões por liquidar - Juros de mora			7 060,06 €		35 495,03 €	35 495,03 €		
01.4_R040202	Previsões por liquidar - Juros compensatórios				3 858,08 €	11 872,00 €	11 872,00 €		
01.4_R040203	Previsões por liquidar - Multas e coimas por infracções ao Código da Estrada e restante legislação				176,37 €	20 357,00 €	20 357,00 €		
01.4_R040204	Previsões por liquidar - Coimas e penalidades por contra-ordenações			9 911,68 €		24 069,84 €	24 069,84 €		
01.4_R040299	Previsões por liquidar - Multas e penalidades diversas			44 787,93 €		58 593,56 €	58 593,56 €		
01.4_R050201	Previsões por liquidar - Bancos e outras instituições financeiras				3 408,50 €	12 846,00 €	12 846,00 €		
01.4_R050702	Previsões por liquidar - Empresas públicas municipais e intermunicipais			39,68 €		39,68 €	39,68 €		
01.4_R050903	Previsões por liquidar - Serviços municipalizados					3 000 000,00 €	3 000 000,00 €		
01.4_R050999	Previsões por liquidar - Outras			33 303,42 €		33 303,42 €	33 303,42 €		
01.4_R051001	Previsões por liquidar - Terrenos				400,00 €	400,00 €	400,00 €		
01.4_R051004	Previsões por liquidar - Edifícios				40,00 €	120,00 €	120,00 €		
01.4_R051099	Previsões por liquidar - Outros				151 173,20 €	1 107 839,00 €	1 107 839,00 €		
01.4_R0511	Previsões por liquidar - Ativos incorpóreos				15 868,00 €	15 868,00 €	15 868,00 €		
01.4_R06030101	Previsões por liquidar - Fundo de Equilíbrio Financeiro					10 830 973,00 €	10 830 973,00 €		
01.4_R06030102	Previsões por liquidar - Fundo Social Municipal					1 548 766,00 €	1 548 766,00 €		
01.4_R06030103	Previsões por liquidar - Participação fixa no IRS					5 840 783,00 €	5 840 783,00 €		
01.4_R06030107	Previsões por liquidar - Participação do IVA				362 539,00 €	362 539,00 €	362 539,00 €		
01.4_R06030199	Previsões por liquidar - Outras				31 215,00 €	31 215,00 €	31 215,00 €		
01.4_R060306	Previsões por liquidar - Estado - Participação comunitária em projectos co-financiados				19 580,00 €	19 580,00 €	19 580,00 €		
01.4_R06030799	Previsões por liquidar - Outras			41 790,19 €		75 920,19 €	75 920,19 €		
01.4_R060309	Previsões por liquidar - Serviços e fundos autónomos - Subsistema de protecção à família e políticas activas de emprego e formação profissional			2 473,32 €		33 396,32 €	33 396,32 €		
01.4_R060401	Previsões por liquidar - Região Autónoma dos Açores			389 070,53 €		395 920,53 €	395 920,53 €		
01.4_R070102	Previsões por liquidar - Livros e documentação técnica			392,90 €		2 097,10 €	2 097,10 €		
01.4_R070199	Previsões por liquidar - Outros				2 843,05 €	6 187,00 €	6 187,00 €		
01.4_R070201	Previsões por liquidar - Aluguer de espaços e equipamentos				2 130,42 €	749 171,30 €	749 171,30 €		
01.4_R070203	Previsões por liquidar - Vistorias e ensaios			497,10 €		632,10 €	632,10 €		
01.4_R07020801	Previsões por liquidar - Serviços sociais			122 498,65 €		347 721,15 €	347 721,15 €		
01.4_R0702080299	Previsões por liquidar - Outros				1 841,80 €	1 843,00 €	1 843,00 €		
01.4_R07020902	Previsões por liquidar - Resíduos sólidos			56 943,41 €		2 930 059,93 €	2 930 059,93 €		
01.4_R07020904	Previsões por liquidar - Trabalhos por conta de particulares			119,35 €		472,35 €	472,35 €		
01.4_R07020905	Previsões por liquidar - Cemitérios			2 952,95 €		94 756,05 €	94 756,05 €		
01.4_R07020906	Previsões por liquidar - Mercados e feiras				47 868,27 €	54 282,00 €	54 282,00 €		
01.4_R07020907	Previsões por liquidar - Parques de estacionamento			32 112,45 €		32 112,45 €	32 112,45 €		
01.4_R07020909	Previsões por liquidar - Canídeos e gatídeos			1 261,65 €		17 146,65 €	17 146,65 €		
01.4_R07020999	Previsões por liquidar - Outros			27,45 €		12 237,00 €	12 237,00 €		
01.4_R070299	Previsões por liquidar - Outros			8 448,47 €		8 468,47 €	8 468,47 €		
01.4_R070301	Previsões por liquidar - Habitações			163 952,71 €		197 963,55 €	197 963,55 €		

BA - BALANCETE DA CONTABILIDADE ORÇAMENTAL E FINANCEIRA

(MUNICIPIO DE PONTA DELGADA)

Período	Periodicidade	Mensal		
01-01-2021	Período	nsal Após Apuramento d		
31-12-2021	Visualizar Contas s/ Mov.	Não	Acumulados	Sim

Data	Ano
28-03-2022	2021

CONTA LOCAL		SALDO INICIAL		MOVIMENTOS DO PERÍODO		MOVIMENTOS ACUMULADOS		SALDO FINAL	
Código	Designação	Débito	Crédito	Débito	Crédito	Débito	Crédito	Débito	Crédito
01.4_R070302	Previsões por liquidar - Edifícios			1 233,25 €		4 038,99 €	4 038,99 €		
01.4_R070399	Previsões por liquidar - Outras			86 878,73 €		91 909,81 €	91 909,81 €		
01.4_R08019999	Previsões por liquidar - Diversas			91 967,78 €		219 378,11 €	219 378,11 €		
01.4_R090101	Previsões por liquidar - Sociedades e quase-sociedades não financeiras				40 840,00 €	40 840,00 €	40 840,00 €		
01.4_R090110	Previsões por liquidar - Famílias				1 610,00 €	1 610,00 €	1 610,00 €		
01.4_R090210	Previsões por liquidar - Famílias			2 805,44 €		3 179,44 €	3 179,44 €		
01.4_R09040102	Previsões por liquidar - Maquinaria e equipamento			844,00 €		4 867,00 €	4 867,00 €		
01.4_R09041002	Previsões por liquidar - Maquinaria e equipamento				408,00 €	1 329,00 €	1 329,00 €		
01.4_R10030101	Previsões por liquidar - Fundo de Equilíbrio Financeiro					1 203 441,00 €	1 203 441,00 €		
01.4_R10030104	Previsões por liquidar - Cooperação Técnica e Financeira				1,00 €	1,00 €	1,00 €		
01.4_R10030105	Previsões por liquidar - Artigo 35º, nº 5 da Lei 73/2013					1 639 473,00 €	1 639 473,00 €		
01.4_R100307	Previsões por liquidar - Estado - Participação comunitária em projectos co-financiados				46 226,90 €	525 884,81 €	525 884,81 €		
01.4_R100401	Previsões por liquidar - Região Autónoma dos Açores				200 249,34 €	494 305,00 €	494 305,00 €		
01.4_R110201	Previsões por liquidar - Sociedades e quase-sociedades não financeiras					1 500 000,00 €	1 500 000,00 €		
01.4_R1110	Previsões por liquidar - Alienação de partes sociais de empresas				250,00 €	250,00 €	250,00 €		
01.4_R130101	Previsões por liquidar - Indemnizações			15 428,36 €		56 573,36 €	56 573,36 €		
01.4_R130199	Previsões por liquidar - Outras			11 929,51 €		11 929,51 €	11 929,51 €		
01.4_R150101	Previsões por liquidar - Reposições não abatidas nos pagamentos			206 627,85 €		212 189,85 €	212 189,85 €		
01.4_R160101	Previsões por liquidar - Na posse do serviço					6 543 425,99 €	6 543 425,99 €		
01.5_R010202	Liquidações - Imposto municipal sobre imóveis			7 567 899,55 €	7 567 899,55 €	15 611 069,90 €	15 611 069,90 €		
01.5_R010203	Liquidações - Imposto único de circulação			1 580 420,14 €	1 580 420,14 €	3 306 618,48 €	3 306 618,48 €		
01.5_R010204	Liquidações - Imposto municipal sobre as transacções onerosas de imóveis			5 027 666,67 €	5 027 666,67 €	10 624 484,14 €	10 624 484,14 €		
01.5_R010205	Liquidações - Derrama			1 512 127,86 €	1 512 127,86 €	3 024 531,18 €	3 024 531,18 €		
01.5_R04012302	Liquidações - Loteamentos e obras			1 272 042,30 €	1 272 042,30 €	3 717 546,04 €	3 659 747,19 €	57 798,85 €	
01.5_R04012303	Liquidações - Ocupação da via pública			189 263,49 €	189 263,49 €	415 887,95 €	336 983,18 €	78 904,77 €	
01.5_R04012308	Liquidações - Taxa Municipal de Direitos de Passagem (TMDP)			33 615,63 €	33 615,63 €	67 231,26 €	67 231,26 €		
01.5_R0401239901	Liquidações - Taxa Depósito Ficha Técnica de Habitação (TDFTH)			4 022,20 €	4 022,20 €	8 061,30 €	8 061,30 €		
01.5_R0401239902	Liquidações - Taxa pela emissão do certificado de registo			1 392,30 €	1 392,30 €	223 590,07 €	223 590,07 €		
01.5_R0401239903	Liquidações - Taxa de Proteção Civil			11 556,46 €	11 556,46 €	23 112,92 €	23 112,92 €		
01.5_R0401239906	Liquidações - Publicidade			106 003,20 €	106 003,20 €	223 470,96 €	170 161,89 €	53 309,07 €	
01.5_R0401239999	Liquidações - Outras			183 840,01 €	183 840,01 €	369 144,26 €	361 587,10 €	7 557,16 €	
01.5_R040201	Liquidações - Juros de mora			35 430,06 €	35 430,06 €	70 925,09 €	64 570,71 €	6 354,38 €	
01.5_R040202	Liquidações - Juros compensatórios			8 013,92 €	8 013,92 €	16 027,84 €	16 027,84 €		
01.5_R040203	Liquidações - Multas e coimas por infracções ao Código da Estrada e restante legislação			20 180,63 €	20 180,63 €	40 361,26 €	40 361,26 €		
01.5_R040204	Liquidações - Coimas e penalidades por contra-ordenações			24 054,68 €	24 054,68 €	48 124,52 €	41 379,63 €	6 744,89 €	
01.5_R040299	Liquidações - Multas e penalidades diversas			58 209,93 €	58 209,93 €	116 803,49 €	116 598,70 €	204,79 €	
01.5_R050201	Liquidações - Bancos e outras instituições financeiras			9 437,50 €	9 437,50 €	18 875,00 €	18 625,00 €	250,00 €	
01.5_R050702	Liquidações - Empresas públicas municipais e intermunicipais			39,68 €	39,68 €	79,36 €	79,36 €		
01.5_R050903	Liquidações - Serviços municipalizados			3 000 000,00 €	3 000 000,00 €	6 000 000,00 €	6 000 000,00 €		
01.5_R050999	Liquidações - Outras			33 303,42 €	33 303,42 €	66 606,84 €	66 606,84 €		
01.5_R051004	Liquidações - Edifícios			80,00 €	80,00 €	160,00 €	80,00 €	80,00 €	
01.5_R051099	Liquidações - Outros			756 139,80 €	756 139,80 €	1 913 331,60 €	1 913 331,60 €		
01.5_R06030101	Liquidações - Fundo de Equilíbrio Financeiro			10 830 973,00 €	10 830 973,00 €	21 661 946,00 €	21 642 880,57 €	19 065,43 €	
01.5_R06030102	Liquidações - Fundo Social Municipal			1 548 766,00 €	1 548 766,00 €	3 097 532,00 €	3 097 532,00 €		
01.5_R06030103	Liquidações - Participação fixa no IRS			3 407 353,00 €	3 407 353,00 €	9 532 082,00 €	9 532 082,00 €		
01.5_R06030799	Liquidações - Outras			75 920,19 €	75 920,19 €	151 840,38 €	151 840,38 €		
01.5_R060309	Liquidações - Serviços e fundos autónomos - Subsistema de protecção à família e políticas activas de emprego e formação profissional			33 396,32 €	33 396,32 €	66 792,64 €	66 792,64 €		
01.5_R060401	Liquidações - Região Autónoma dos Açores			395 920,53 €	395 920,53 €	791 841,06 €	791 841,06 €		
01.5_R070102	Liquidações - Livros e documentação técnica			2 081,90 €	2 081,90 €	4 186,60 €	4 179,50 €	7,10 €	
01.5_R070199	Liquidações - Outros			3 343,95 €	3 343,95 €	6 687,90 €	6 643,95 €	43,95 €	
01.5_R070201	Liquidações - Aluguer de espaços e equipamentos			2 152,58 €	2 152,58 €	749 193,46 €	747 978,43 €	1 215,03 €	
01.5_R070203	Liquidações - Vistorias e ensaios			632,10 €	632,10 €	1 264,20 €	1 264,20 €		
01.5_R07020801	Liquidações - Serviços sociais			347 545,65 €	347 545,65 €	695 266,80 €	558 566,96 €	136 699,84 €	
01.5_R0702080299	Liquidações - Outros			1,20 €	1,20 €	2,40 €	1,20 €	1,20 €	
01.5_R07020902	Liquidações - Resíduos sólidos			2 699 483,41 €	2 699 483,41 €	5 629 543,34 €	5 629 543,34 €		
01.5_R07020904	Liquidações - Trabalhos por conta de particulares			472,35 €	472,35 €	944,70 €	808,09 €	136,61 €	
01.5_R07020905	Liquidações - Cemitérios			94 750,95 €	94 750,95 €	189 507,00 €	188 526,45 €	980,55 €	
01.5_R07020906	Liquidações - Mercados e feiras			6 413,73 €	6 413,73 €	12 827,46 €	12 433,56 €	393,90 €	
01.5_R07020907	Liquidações - Parques de estacionamento			32 112,45 €	32 112,45 €	64 224,90 €	64 224,90 €		
01.5_R07020909	Liquidações - Canídeos e gatídeos			17 146,65 €	17 146,65 €	34 293,30 €	28 469,50 €	5 823,80 €	
01.5_R07020999	Liquidações - Outros			11 742,45 €	11 742,45 €	24 474,00 €	24 388,80 €	85,20 €	
01.5_R070299	Liquidações - Outros			8 468,47 €	8 468,47 €	16 936,94 €	8 503,91 €	8 433,03 €	
01.5_R070301	Liquidações - Habitações			195 070,71 €	195 070,71 €	393 034,26 €	242 311,98 €	150 722,28 €	
01.5_R070302	Liquidações - Edifícios			1 234,25 €	1 234,25 €	5 981,74 €	5 981,74 €		
01.5_R070399	Liquidações - Outras			89 219,73 €	89 219,73 €	181 613,34 €	94 837,70 €	86 775,64 €	
01.5_R08019999	Liquidações - Diversas			211 956,18 €	211 956,18 €	431 540,86 €	304 965,27 €	126 575,59 €	
01.5_R090210	Liquidações - Famílias			3 179,44 €	3 179,44 €	6 358,88 €	3 390,88 €	2 968,00 €	
01.5_R09040102	Liquidações - Maquinaria e equipamento			4 659,00 €	4 659,00 €	9 734,00 €	9 734,00 €		
01.5_R09041002	Liquidações - Maquinaria e equipamento			921,00 €	921,00 €	1 842,00 €	1 775,00 €	67,00 €	
01.5_R10030101	Liquidações - Fundo de Equilíbrio Financeiro			1 203 441,00 €	1 203 441,00 €	2 406 882,00 €	2 406 882,00 €		
01.5_R10030105	Liquidações - Artigo 35º, nº 5 da Lei 73/2013			1 639 473,00 €	1 639 473,00 €	3 278 946,00 €	3 278 946,00 €		
01.5_R100307	Liquidações - Estado - Participação comunitária em projectos co-financiados			388 719,61 €	388 719,61 €	783 521,45 €	671 932,20 €	111 589,25 €	
01.5_R100401	Liquidações - Região Autónoma dos Açores			294 055,66 €	294 055,66 €	588 111,32 €	588 111,32 €		
01.5_R130101	Liquidações - Indemnizações			56 573,36 €	56 573,36 €	113 146,72 €	56 573,36 €	56 573,36 €	
01.5_R130199	Liquidações - Outras			11 929,51 €	11 929,51 €	23 859,02 €	11 929,51 €	11 929,51 €	
01.5_R150101	Liquidações - Reposições não abatidas nos pagamentos			212 189,85 €	212 189,85 €	424 379,70 €	283 489,32 €	140 890,38 €	
01.5_R160101	Liquidações - Na posse do serviço			6 543 425,99 €	6 543 425,99 €	13 086 851,98 €	13 086 851,98 €		
01.5.1_R04012302	Liquidações transitadas - Loteamentos e obras			4 963,54 €	57 798,85 €	62 762,39 €	62 762,39 €		

BA - BALANCETE DA CONTABILIDADE ORÇAMENTAL E FINANCEIRA

(MUNICIPIO DE PONTA DELGADA)

Período	Periodicidade	Mensal		
01-01-2021	Período	nsal Após Apuramento d		
31-12-2021	Visualizar Contas s/ Mov.	Não	Acumulados	Sim

Data	Ano
28-03-2022	2021

CONTA LOCAL		SALDO INICIAL		MOVIMENTOS DO PERÍODO		MOVIMENTOS ACUMULADOS		SALDO FINAL	
Código	Designação	Débito	Crédito	Débito	Crédito	Débito	Crédito	Débito	Crédito
01.5.1_R04012303	Liquidações transitadas - Ocupação da via pública			7 926,45 €	78 426,70 €	86 780,14 €	86 780,14 €		
01.5.1_R0401239906	Liquidações transitadas - Publicidade			4 723,57 €	51 196,87 €	58 499,37 €	58 499,37 €		
01.5.1_R0401239999	Liquidações transitadas - Outras				11 737,68 €	11 737,68 €	11 737,68 €		
01.5.1_R040201	Liquidações transitadas - Juros de mora				6 523,43 €	6 523,43 €	6 523,43 €		
01.5.1_R040204	Liquidações transitadas - Coimas e penalidades por contra-ordenações				6 579,39 €	6 594,55 €	6 594,55 €		
01.5.1_R040299	Liquidações transitadas - Multas e penalidades diversas				23,25 €	23,25 €	23,25 €		
01.5.1_R051004	Liquidações transitadas - Edifícios				80,00 €	80,00 €	80,00 €		
01.5.1_R06030103	Liquidações transitadas - Participação fixa no IRS					2 149 484,00 €	2 149 484,00 €		
01.5.1_R06030799	Liquidações transitadas - Outras				1 539,13 €	1 539,13 €	1 539,13 €		
01.5.1_R070102	Liquidações transitadas - Livros e documentação técnica				7,10 €	7,10 €	7,10 €		
01.5.1_R070199	Liquidações transitadas - Outros				43,95 €	43,95 €	43,95 €		
01.5.1_R070201	Liquidações transitadas - Aluguer de espaços e equipamentos				773,25 €	773,25 €	773,25 €		
01.5.1_R07020801	Liquidações transitadas - Serviços sociais				115 989,20 €	115 989,20 €	115 989,20 €		
01.5.1_R0702080299	Liquidações transitadas - Outros				1,20 €	1,20 €	1,20 €		
01.5.1_R07020904	Liquidações transitadas - Trabalhos por conta de particulares				136,61 €	136,61 €	136,61 €		
01.5.1_R07020905	Liquidações transitadas - Cemitérios				789,55 €	794,65 €	794,65 €		
01.5.1_R07020906	Liquidações transitadas - Mercados e feiras				393,90 €	393,90 €	393,90 €		
01.5.1_R07020909	Liquidações transitadas - Canídeos e gatídeos				1 152,45 €	1 152,45 €	1 152,45 €		
01.5.1_R07020999	Liquidações transitadas - Outros				85,20 €	85,20 €	85,20 €		
01.5.1_R070299	Liquidações transitadas - Outros				8 433,03 €	8 433,03 €	8 433,03 €		
01.5.1_R070301	Liquidações transitadas - Habitações				138 336,29 €	140 964,40 €	140 964,40 €		
01.5.1_R070399	Liquidações transitadas - Outras				86 752,93 €	88 113,72 €	88 113,72 €		
01.5.1_R08019999	Liquidações transitadas - Diversas			61,70 €	126 575,59 €	133 684,74 €	133 684,74 €		
01.5.1_R090210	Liquidações transitadas - Famílias				2 968,00 €	2 968,00 €	2 968,00 €		
01.5.1_R09041002	Liquidações transitadas - Maquinaria e equipamento				32,00 €	32,00 €	32,00 €		
01.5.1_R100307	Liquidações transitadas - Estado - Participação comunitária em projectos co-financiados				92 553,14 €	94 172,53 €	94 172,53 €		
01.5.1_R130101	Liquidações transitadas - Indemnizações				56 573,36 €	56 573,36 €	56 573,36 €		
01.5.1_R130199	Liquidações transitadas - Outras				11 929,51 €	11 929,51 €	11 929,51 €		
01.5.1_R150101	Liquidações transitadas - Reposições não abatidas nos pagamentos				131 829,54 €	131 829,54 €	131 829,54 €		
01.5.2_R010202	Liquidações emitidas - Imposto municipal sobre imóveis				7 567 899,55 €	7 805 534,95 €	7 805 534,95 €		
01.5.2_R010203	Liquidações emitidas - Imposto único de circulação				1 580 420,14 €	1 653 309,24 €	1 653 309,24 €		
01.5.2_R010204	Liquidações emitidas - Imposto municipal sobre as transacções onerosas de imóveis				5 027 666,67 €	5 312 242,07 €	5 312 242,07 €		
01.5.2_R010205	Liquidações emitidas - Derrama				1 512 127,86 €	1 512 403,32 €	1 512 403,32 €		
01.5.2_R04012302	Liquidações emitidas - Loteamentos e obras				1 209 279,91 €	1 213 691,99 €	1 213 691,99 €		
01.5.2_R04012303	Liquidações emitidas - Ocupação da via pública				102 910,34 €	112 414,54 €	112 414,54 €		
01.5.2_R04012308	Liquidações emitidas - Taxa Municipal de Direitos de Passagem (TMDP)				33 615,63 €	33 615,63 €	33 615,63 €		
01.5.2_R0401239901	Liquidações emitidas - Taxa Depósito Ficha Técnica de Habitação (TDFTH)				4 022,20 €	4 039,10 €	4 039,10 €		
01.5.2_R0401239902	Liquidações emitidas - Taxa pela emissão do certificado de registo				1 392,30 €	222 197,77 €	222 197,77 €		
01.5.2_R0401239903	Liquidações emitidas - Taxa de Proteção Civil				11 556,46 €	11 556,46 €	11 556,46 €		
01.5.2_R0401239906	Liquidações emitidas - Publicidade				50 082,76 €	53 381,11 €	53 381,11 €		
01.5.2_R0401239999	Liquidações emitidas - Outras				172 102,33 €	173 437,17 €	173 437,17 €		
01.5.2_R040201	Liquidações emitidas - Juros de mora				28 906,63 €	28 971,60 €	28 971,60 €		
01.5.2_R040202	Liquidações emitidas - Juros compensatórios				8 013,92 €	8 013,92 €	8 013,92 €		
01.5.2_R040203	Liquidações emitidas - Multas e coimas por infracções ao Código da Estrada e restante legislação				20 180,63 €	20 180,63 €	20 180,63 €		
01.5.2_R040204	Liquidações emitidas - Coimas e penalidades por contra-ordenações				17 475,29 €	17 475,29 €	17 475,29 €		
01.5.2_R040299	Liquidações emitidas - Multas e penalidades diversas				58 186,68 €	58 570,31 €	58 570,31 €		
01.5.2_R050201	Liquidações emitidas - Bancos e outras instituições financeiras				9 437,50 €	9 437,50 €	9 437,50 €		
01.5.2_R050702	Liquidações emitidas - Empresas públicas municipais e intermunicipais				39,68 €	39,68 €	39,68 €		
01.5.2_R050903	Liquidações emitidas - Serviços municipalizados				3 000 000,00 €	3 000 000,00 €	3 000 000,00 €		
01.5.2_R050999	Liquidações emitidas - Outras				33 303,42 €	33 303,42 €	33 303,42 €		
01.5.2_R051099	Liquidações emitidas - Outros				756 139,80 €	956 665,80 €	956 665,80 €		
01.5.2_R06030101	Liquidações emitidas - Fundo de Equilíbrio Financeiro				10 830 973,00 €	10 830 973,00 €	10 830 973,00 €		
01.5.2_R06030102	Liquidações emitidas - Fundo Social Municipal				1 548 766,00 €	1 548 766,00 €	1 548 766,00 €		
01.5.2_R06030103	Liquidações emitidas - Participação fixa no IRS				3 407 353,00 €	3 691 299,00 €	3 691 299,00 €		
01.5.2_R06030799	Liquidações emitidas - Outras				74 381,06 €	74 381,06 €	74 381,06 €		
01.5.2_R060309	Liquidações emitidas - Serviços e fundos autónomos - Subsistema de protecção à família e políticas activas de emprego e formação profissional				33 396,32 €	33 396,32 €	33 396,32 €		
01.5.2_R060401	Liquidações emitidas - Região Autónoma dos Açores				395 920,53 €	395 920,53 €	395 920,53 €		
01.5.2_R070102	Liquidações emitidas - Livros e documentação técnica				2 074,80 €	2 090,00 €	2 090,00 €		
01.5.2_R070199	Liquidações emitidas - Outros				3 300,00 €	3 300,00 €	3 300,00 €		
01.5.2_R070201	Liquidações emitidas - Aluguer de espaços e equipamentos				1 379,33 €	746 267,63 €	746 267,63 €		
01.5.2_R070203	Liquidações emitidas - Vistorias e ensaios				632,10 €	632,10 €	632,10 €		
01.5.2_R07020801	Liquidações emitidas - Serviços sociais				231 556,45 €	231 731,95 €	231 731,95 €		
01.5.2_R07020902	Liquidações emitidas - Resíduos sólidos				2 699 483,41 €	2 930 059,93 €	2 930 059,93 €		
01.5.2_R07020904	Liquidações emitidas - Trabalhos por conta de particulares				335,74 €	335,74 €	335,74 €		
01.5.2_R07020905	Liquidações emitidas - Cemitérios				93 961,40 €	93 961,40 €	93 961,40 €		
01.5.2_R07020906	Liquidações emitidas - Mercados e feiras				6 019,83 €	6 019,83 €	6 019,83 €		
01.5.2_R07020907	Liquidações emitidas - Parques de estacionamento				32 112,45 €	32 112,45 €	32 112,45 €		
01.5.2_R07020909	Liquidações emitidas - Canídeos e gatídeos				15 994,20 €	15 994,20 €	15 994,20 €		
01.5.2_R07020999	Liquidações emitidas - Outros				11 657,25 €	12 151,80 €	12 151,80 €		
01.5.2_R070299	Liquidações emitidas - Outros				35,44 €	35,44 €	35,44 €		
01.5.2_R070301	Liquidações emitidas - Habitações				56 734,42 €	56 999,15 €	56 999,15 €		
01.5.2_R070302	Liquidações emitidas - Edifícios				1 234,25 €	4 038,99 €	4 038,99 €		
01.5.2_R070399	Liquidações emitidas - Outras				2 466,80 €	3 796,09 €	3 796,09 €		

BA - BALANCETE DA CONTABILIDADE ORÇAMENTAL E FINANCEIRA

(MUNICIPIO DE PONTA DELGADA)

Período	Periodicidade	Mensal		
01-01-2021	Período	nsal Após Apuramento d		
31-12-2021	Visualizar Contas s/ Mov.	Não	Acumulados	Sim

Data	Ano
28-03-2022	2021

CONTA LOCAL		SALDO INICIAL		MOVIMENTOS DO PERÍODO		MOVIMENTOS ACUMULADOS		SALDO FINAL	
Código	Designação	Débito	Crédito	Débito	Crédito	Débito	Crédito	Débito	Crédito
01.5.2_R08019999	Liquidações emitidas - Diversas				85 318,89 €	85 755,07 €	85 755,07 €		
01.5.2_R090210	Liquidações emitidas - Famílias				211,44 €	211,44 €	211,44 €		
01.5.2_R09040102	Liquidações emitidas - Maquinaria e equipamento				4 659,00 €	4 867,00 €	4 867,00 €		
01.5.2_R09041002	Liquidações emitidas - Maquinaria e equipamento				889,00 €	889,00 €	889,00 €		
01.5.2_R10030101	Liquidações emitidas - Fundo de Equilíbrio Financeiro				1 203 441,00 €	1 203 441,00 €	1 203 441,00 €		
01.5.2_R10030105	Liquidações emitidas - Artigo 35º, nº 5 da Lei 73/2013				1 639 473,00 €	1 639 473,00 €	1 639 473,00 €		
01.5.2_R100307	Liquidações emitidas - Estado - Participação comunitária em projectos co-financiados				296 166,47 €	298 397,89 €	298 397,89 €		
01.5.2_R100401	Liquidações emitidas - Região Autónoma dos Açores				294 055,66 €	294 055,66 €	294 055,66 €		
01.5.2_R150101	Liquidações emitidas - Reposições não abatidas nos pagamentos				80 360,31 €	80 360,31 €	80 360,31 €		
01.5.2_R160101	Liquidações emitidas - Na posse do serviço				6 543 425,99 €	6 543 425,99 €	6 543 425,99 €		
01.5.3_R010202	Liquidações recebidas - Imposto municipal sobre imóveis			7 567 899,55 €		7 805 534,95 €	7 805 534,95 €		
01.5.3_R010203	Liquidações recebidas - Imposto único de circulação			1 580 420,14 €		1 653 309,24 €	1 653 309,24 €		
01.5.3_R010204	Liquidações recebidas - Imposto municipal sobre as transacções onerosas de imóveis			5 027 666,67 €		5 312 242,07 €	5 312 242,07 €		
01.5.3_R010205	Liquidações recebidas - Derrama			1 512 127,86 €		1 512 127,86 €	1 512 127,86 €		
01.5.3_R04012302	Liquidações recebidas - Loteamentos e obras			1 209 279,91 €	4 963,54 €	2 383 292,81 €	2 383 292,81 €		
01.5.3_R04012303	Liquidações recebidas - Ocupação da via pública			102 681,07 €	7 926,45 €	138 037,30 €	137 788,50 €	248,80 €	
01.5.3_R04012308	Liquidações recebidas - Taxa Municipal de Direitos de Passagem (TMDP)			33 615,63 €		33 615,63 €	33 615,63 €		
01.5.3_R0401239901	Liquidações recebidas - Taxa Depósito Ficha Técnica de Habitação (TDFTH)			4 022,20 €		4 022,20 €	4 022,20 €		
01.5.3_R0401239902	Liquidações recebidas - Taxa pela emissão do certificado de registo			1 392,30 €		1 392,30 €	1 392,30 €		
01.5.3_R0401239903	Liquidações recebidas - Taxa de Proteção Civil			11 556,46 €		11 556,46 €	11 556,46 €		
01.5.3_R0401239906	Liquidações recebidas - Publicidade			47 970,56 €	4 723,57 €	58 281,41 €	58 281,41 €		
01.5.3_R0401239999	Liquidações recebidas - Outras			176 381,95 €		176 511,35 €	176 412,25 €	99,10 €	
01.5.3_R040201	Liquidações recebidas - Juros de mora			29 075,68 €		29 075,68 €	29 075,68 €		
01.5.3_R040202	Liquidações recebidas - Juros compensatórios			8 013,92 €		8 013,92 €	8 013,92 €		
01.5.3_R040203	Liquidações recebidas - Multas e coimas por infracções ao Código da Estrada e restante legislação			20 180,63 €		20 180,63 €	20 180,63 €		
01.5.3_R040204	Liquidações recebidas - Coimas e penalidades por contra-ordenações			17 309,79 €		17 309,79 €	17 309,79 €		
01.5.3_R040299	Liquidações recebidas - Multas e penalidades diversas			58 005,14 €		58 005,14 €	58 005,14 €		
01.5.3_R050201	Liquidações recebidas - Bancos e outras instituições financeiras			9 187,50 €		9 187,50 €	9 187,50 €		
01.5.3_R050702	Liquidações recebidas - Empresas públicas municipais e intermunicipais			39,68 €		39,68 €	39,68 €		
01.5.3_R050903	Liquidações recebidas - Serviços municipalizados			3 000 000,00 €		3 000 000,00 €	3 000 000,00 €		
01.5.3_R050999	Liquidações recebidas - Outras			33 303,42 €		33 303,42 €	33 303,42 €		
01.5.3_R051099	Liquidações recebidas - Outros			756 139,80 €		956 665,80 €	956 665,80 €		
01.5.3_R06030101	Liquidações recebidas - Fundo de Equilíbrio Financeiro			10 811 907,57 €		10 811 907,57 €	10 811 907,57 €		
01.5.3_R06030102	Liquidações recebidas - Fundo Social Municipal			1 548 766,00 €		1 548 766,00 €	1 548 766,00 €		
01.5.3_R06030103	Liquidações recebidas - Participação fixa no IRS			3 407 353,00 €		3 691 299,00 €	3 691 299,00 €		
01.5.3_R06030799	Liquidações recebidas - Outras			75 920,19 €		75 920,19 €	75 920,19 €		
01.5.3_R060309	Liquidações recebidas - Serviços e fundos autónomos - Subsistema de protecção à família e políticas activas de emprego e formação profissional			33 396,32 €		33 396,32 €	33 396,32 €		
01.5.3_R060401	Liquidações recebidas - Região Autónoma dos Açores			395 920,53 €		395 920,53 €	395 920,53 €		
01.5.3_R070102	Liquidações recebidas - Livros e documentação técnica			2 074,80 €		2 082,40 €	2 082,40 €		
01.5.3_R070199	Liquidações recebidas - Outros			3 300,00 €		3 300,00 €	3 300,00 €		
01.5.3_R070201	Liquidações recebidas - Aluguer de espaços e equipamentos			937,55 €		937,55 €	937,55 €		
01.5.3_R070203	Liquidações recebidas - Vistorias e ensaios			632,10 €		632,10 €	632,10 €		
01.5.3_R07020801	Liquidações recebidas - Serviços sociais			210 845,81 €		210 845,81 €	210 845,81 €		
01.5.3_R07020902	Liquidações recebidas - Resíduos sólidos			2 699 483,41 €		2 699 483,41 €	2 699 483,41 €		
01.5.3_R07020904	Liquidações recebidas - Trabalhos por conta de particulares			335,74 €		335,74 €	335,74 €		
01.5.3_R07020905	Liquidações recebidas - Cemitérios			93 770,40 €		93 770,40 €	93 770,40 €		
01.5.3_R07020906	Liquidações recebidas - Mercados e feiras			6 019,83 €		6 019,83 €	6 019,83 €		
01.5.3_R07020907	Liquidações recebidas - Parques de estacionamento			32 112,45 €		32 112,45 €	32 112,45 €		
01.5.3_R07020909	Liquidações recebidas - Canídeos e gatídeos			11 322,85 €		11 322,85 €	11 322,85 €		
01.5.3_R07020999	Liquidações recebidas - Outros			11 657,25 €		12 151,80 €	12 151,80 €		
01.5.3_R070299	Liquidações recebidas - Outros			35,44 €		35,44 €	35,44 €		
01.5.3_R070301	Liquidações recebidas - Habitações			44 348,43 €		44 348,43 €	44 348,43 €		
01.5.3_R070302	Liquidações recebidas - Edifícios			1 234,25 €		1 942,75 €	1 942,75 €		
01.5.3_R070399	Liquidações recebidas - Outras			2 444,09 €		2 927,89 €	2 927,89 €		
01.5.3_R08019999	Liquidações recebidas - Diversas			85 318,89 €	61,70 €	85 525,46 €	85 525,46 €		
01.5.3_R090210	Liquidações recebidas - Famílias			211,44 €		211,44 €	211,44 €		
01.5.3_R09040102	Liquidações recebidas - Maquinaria e equipamento			4 659,00 €		4 867,00 €	4 867,00 €		
01.5.3_R09041002	Liquidações recebidas - Maquinaria e equipamento			854,00 €		854,00 €	854,00 €		
01.5.3_R10030101	Liquidações recebidas - Fundo de Equilíbrio Financeiro			1 203 441,00 €		1 203 441,00 €	1 203 441,00 €		
01.5.3_R10030105	Liquidações recebidas - Artigo 35º, nº 5 da Lei 73/2013			1 639 473,00 €		1 639 473,00 €	1 639 473,00 €		
01.5.3_R100307	Liquidações recebidas - Estado - Participação comunitária em projectos co-financiados			277 130,36 €		279 361,78 €	279 361,78 €		
01.5.3_R100401	Liquidações recebidas - Região Autónoma dos Açores			294 055,66 €		294 055,66 €	294 055,66 €		
01.5.3_R150101	Liquidações recebidas - Reposições não abatidas nos pagamentos			71 299,47 €		71 299,47 €	71 299,47 €		
01.5.3_R160101	Liquidações recebidas - Na posse do serviço			6 543 425,99 €		6 543 425,99 €	6 543 425,99 €		
01.5.4_R04012302	Liquidações a transitar - Loteamentos e obras			57 798,85 €		57 798,85 €		57 798,85 €	
01.5.4_R04012303	Liquidações a transitar - Ocupação da via pública			78 655,97 €		78 655,97 €		78 655,97 €	
01.5.4_R0401239906	Liquidações a transitar - Publicidade			53 309,07 €		53 309,07 €		53 309,07 €	

BA - BALANCETE DA CONTABILIDADE ORÇAMENTAL E FINANCEIRA

(MUNICIPIO DE PONTA DELGADA)

Período	Periodicidade	Mensal		
01-01-2021	Período	nsal Após Apuramento d		
31-12-2021	Visualizar Contas s/ Mov.	Não	Acumulados	Sim

Data	Ano
28-03-2022	2021

CONTA LOCAL		SALDO INICIAL		MOVIMENTOS DO PERÍODO		MOVIMENTOS ACUMULADOS		SALDO FINAL	
Código	Designação	Débito	Crédito	Débito	Crédito	Débito	Crédito	Débito	Crédito
01.5.4_R0401239999	Liquidações a transitar - Outras			7 458,06 €		7 458,06 €		7 458,06 €	
01.5.4_R040201	Liquidações a transitar - Juros de mora			6 354,38 €		6 354,38 €		6 354,38 €	
01.5.4_R040204	Liquidações a transitar - Coimas e penalidades por contra-ordenações			6 744,89 €		6 744,89 €		6 744,89 €	
01.5.4_R040299	Liquidações a transitar - Multas e penalidades diversas			204,79 €		204,79 €		204,79 €	
01.5.4_R050201	Liquidações a transitar - Bancos e outras instituições financeiras			250,00 €		250,00 €		250,00 €	
01.5.4_R051004	Liquidações a transitar - Edifícios			80,00 €		80,00 €		80,00 €	
01.5.4_R06030101	Liquidações a transitar - Fundo de Equilíbrio Financeiro			19 065,43 €		19 065,43 €		19 065,43 €	
01.5.4_R070102	Liquidações a transitar - Livros e documentação técnica			7,10 €		7,10 €		7,10 €	
01.5.4_R070199	Liquidações a transitar - Outros			43,95 €		43,95 €		43,95 €	
01.5.4_R070201	Liquidações a transitar - Aluguer de espaços e equipamentos			1 215,03 €		1 215,03 €		1 215,03 €	
01.5.4_R07020801	Liquidações a transitar - Serviços sociais			136 699,84 €		136 699,84 €		136 699,84 €	
01.5.4_R0702080299	Liquidações a transitar - Outros			1,20 €		1,20 €		1,20 €	
01.5.4_R07020904	Liquidações a transitar - Trabalhos por conta de particulares			136,61 €		136,61 €		136,61 €	
01.5.4_R07020905	Liquidações a transitar - Cemitérios			980,55 €		980,55 €		980,55 €	
01.5.4_R07020906	Liquidações a transitar - Mercados e feiras			393,90 €		393,90 €		393,90 €	
01.5.4_R07020909	Liquidações a transitar - Canídeos e gatídeos			5 823,80 €		5 823,80 €		5 823,80 €	
01.5.4_R07020999	Liquidações a transitar - Outros			85,20 €		85,20 €		85,20 €	
01.5.4_R070299	Liquidações a transitar - Outros			8 433,03 €		8 433,03 €		8 433,03 €	
01.5.4_R070301	Liquidações a transitar - Habitações			150 722,28 €		150 722,28 €		150 722,28 €	
01.5.4_R070399	Liquidações a transitar - Outras			86 775,64 €		86 775,64 €		86 775,64 €	
01.5.4_R08019999	Liquidações a transitar - Diversas			126 575,59 €		126 575,59 €		126 575,59 €	
01.5.4_R090210	Liquidações a transitar - Famílias			2 968,00 €		2 968,00 €		2 968,00 €	
01.5.4_R09041002	Liquidações a transitar - Maquinaria e equipamento			67,00 €		67,00 €		67,00 €	
01.5.4_R100307	Liquidações a transitar - Estado - Participação comunitária em projectos co-financiados			111 589,25 €		111 589,25 €		111 589,25 €	
01.5.4_R130101	Liquidações a transitar - Indemnizações			56 573,36 €		56 573,36 €		56 573,36 €	
01.5.4_R130199	Liquidações a transitar - Outras			11 929,51 €		11 929,51 €		11 929,51 €	
01.5.4_R150101	Liquidações a transitar - Reposições não abatidas nos pagamentos			140 890,38 €		140 890,38 €		140 890,38 €	
01.6_R010202	Liquidações anuladas - Imposto municipal sobre imóveis			237 635,40 €	237 635,40 €	475 270,80 €	475 270,80 €		
01.6_R010203	Liquidações anuladas - Imposto único de circulação			72 889,10 €	72 889,10 €	145 778,20 €	145 778,20 €		
01.6_R010204	Liquidações anuladas - Imposto municipal sobre as transacções onerosas de imóveis			284 575,40 €	284 575,40 €	569 150,80 €	569 150,80 €		
01.6_R010205	Liquidações anuladas - Derrama			275,46 €	275,46 €	550,92 €	550,92 €		
01.6_R04012302	Liquidações anuladas - Loteamentos e obras			9 375,62 €	9 375,62 €	18 751,24 €	18 751,24 €		
01.6_R04012303	Liquidações anuladas - Ocupação da via pública			17 857,64 €	17 857,64 €	35 715,28 €	35 715,28 €		
01.6_R0401239901	Liquidações anuladas - Taxa Depósito Ficha Técnica de Habitação (TDFTH)			16,90 €	16,90 €	33,80 €	33,80 €		
01.6_R0401239902	Liquidações anuladas - Taxa pela emissão do certificado de registo			220 805,47 €	220 805,47 €	441 610,94 €	441 610,94 €		
01.6_R0401239906	Liquidações anuladas - Publicidade			10 600,85 €	10 600,85 €	21 201,70 €	21 201,70 €		
01.6_R0401239999	Liquidações anuladas - Outras			1 334,84 €	1 334,84 €	2 669,68 €	2 669,68 €		
01.6_R040201	Liquidações anuladas - Juros de mora			64,97 €	64,97 €	129,94 €	129,94 €		
01.6_R040204	Liquidações anuladas - Coimas e penalidades por contra-ordenações			15,16 €	15,16 €	30,32 €	30,32 €		
01.6_R040299	Liquidações anuladas - Multas e penalidades diversas			383,63 €	383,63 €	767,26 €	767,26 €		
01.6_R051099	Liquidações anuladas - Outros			200 526,00 €	200 526,00 €	401 052,00 €	401 052,00 €		
01.6_R06030103	Liquidações anuladas - Participação fixa no IRS			2 433 430,00 €	2 433 430,00 €	4 866 860,00 €	4 866 860,00 €		
01.6_R070102	Liquidações anuladas - Livros e documentação técnica			15,20 €	15,20 €	30,40 €	30,40 €		
01.6_R070201	Liquidações anuladas - Aluguer de espaços e equipamentos			744 888,30 €	744 888,30 €	1 489 776,60 €	1 489 776,60 €		
01.6_R07020801	Liquidações anuladas - Serviços sociais			175,50 €	175,50 €	351,00 €	351,00 €		
01.6_R07020902	Liquidações anuladas - Resíduos sólidos			230 576,52 €	230 576,52 €	461 153,04 €	461 153,04 €		
01.6_R07020905	Liquidações anuladas - Cemitérios			5,10 €	5,10 €	10,20 €	10,20 €		
01.6_R07020999	Liquidações anuladas - Outros			494,55 €	494,55 €	989,10 €	989,10 €		
01.6_R070301	Liquidações anuladas - Habitações			2 892,84 €	2 892,84 €	5 785,68 €	5 785,68 €		
01.6_R070302	Liquidações anuladas - Edifícios			2 804,74 €	2 804,74 €	5 609,48 €	5 609,48 €		
01.6_R070399	Liquidações anuladas - Outras			2 690,08 €	2 690,08 €	5 380,16 €	5 380,16 €		
01.6_R08019999	Liquidações anuladas - Diversas			7 545,33 €	7 545,33 €	15 090,66 €	15 090,66 €		
01.6_R09040102	Liquidações anuladas - Maquinaria e equipamento			208,00 €	208,00 €	416,00 €	416,00 €		
01.6_R100307	Liquidações anuladas - Estado - Participação comunitária em projectos co-financiados			3 850,81 €	3 850,81 €	7 701,62 €	7 701,62 €		
01.6.1_R04012302	Liquidações transitadas anuladas - Loteamentos e obras				4 963,54 €	4 963,54 €	4 963,54 €		
01.6.1_R04012303	Liquidações transitadas anuladas - Ocupação da via pública				8 353,44 €	8 353,44 €	8 353,44 €		
01.6.1_R0401239906	Liquidações transitadas anuladas - Publicidade				7 302,50 €	7 302,50 €	7 302,50 €		
01.6.1_R040204	Liquidações transitadas anuladas - Coimas e penalidades por contra-ordenações				15,16 €	15,16 €	15,16 €		
01.6.1_R06030103	Liquidações transitadas anuladas - Participação fixa no IRS				2 149 484,00 €	2 149 484,00 €	2 149 484,00 €		
01.6.1_R07020905	Liquidações transitadas anuladas - Cemitérios				5,10 €	5,10 €	5,10 €		
01.6.1_R070301	Liquidações transitadas anuladas - Habitações				2 628,11 €	2 628,11 €	2 628,11 €		
01.6.1_R070399	Liquidações transitadas anuladas - Outras				1 360,79 €	1 360,79 €	1 360,79 €		
01.6.1_R08019999	Liquidações transitadas anuladas - Diversas				7 109,15 €	7 109,15 €	7 109,15 €		
01.6.1_R100307	Liquidações transitadas anuladas - Estado - Participação comunitária em projectos co-financiados				1 619,39 €	1 619,39 €	1 619,39 €		
01.6.2_R010202	Liquidações emitidas anuladas - Imposto municipal sobre imóveis				237 635,40 €	237 635,40 €	237 635,40 €		
01.6.2_R010203	Liquidações emitidas anuladas - Imposto único de circulação				72 889,10 €	72 889,10 €	72 889,10 €		
01.6.2_R010204	Liquidações emitidas anuladas - Imposto municipal sobre as transacções onerosas de imóveis				284 575,40 €	284 575,40 €	284 575,40 €		
01.6.2_R010205	Liquidações emitidas anuladas - Derrama				275,46 €	275,46 €	275,46 €		
01.6.2_R04012302	Liquidações emitidas anuladas - Loteamentos e obras				4 412,08 €	4 412,08 €	4 412,08 €		

BA - BALANCETE DA CONTABILIDADE ORÇAMENTAL E FINANCEIRA

(MUNICIPIO DE PONTA DELGADA)

Período	Periodicidade	Mensal		
01-01-2021	Período	nsal Após Apuramento d		
31-12-2021	Visualizar Contas s/ Mov.	Não	Acumulados	Sim

Data	Ano
28-03-2022	2021

CONTA LOCAL		SALDO INICIAL		MOVIMENTOS DO PERÍODO		MOVIMENTOS ACUMULADOS		SALDO FINAL	
Código	Designação	Débito	Crédito	Débito	Crédito	Débito	Crédito	Débito	Crédito
01.6.2_R04012303	Liquidações emitidas anuladas - Ocupação da via pública				9 504,20 €	9 504,20 €	9 504,20 €		
01.6.2_R0401239901	Liquidações emitidas anuladas - Taxa Depósito Ficha Técnica de Habitação (TDFTH)				16,90 €	16,90 €	16,90 €		
01.6.2_R0401239902	Liquidações emitidas anuladas - Taxa pela emissão do certificado de registo				220 805,47 €	220 805,47 €	220 805,47 €		
01.6.2_R0401239906	Liquidações emitidas anuladas - Publicidade				3 298,35 €	3 298,35 €	3 298,35 €		
01.6.2_R0401239999	Liquidações emitidas anuladas - Outras				1 334,84 €	1 334,84 €	1 334,84 €		
01.6.2_R040201	Liquidações emitidas anuladas - Juros de mora				64,97 €	64,97 €	64,97 €		
01.6.2_R040299	Liquidações emitidas anuladas - Multas e penalidades diversas				383,63 €	383,63 €	383,63 €		
01.6.2_R051099	Liquidações emitidas anuladas - Outros				200 526,00 €	200 526,00 €	200 526,00 €		
01.6.2_R06030103	Liquidações emitidas anuladas - Participação fixa no IRS				283 946,00 €	283 946,00 €	283 946,00 €		
01.6.2_R070102	Liquidações emitidas anuladas - Livros e documentação técnica				15,20 €	15,20 €	15,20 €		
01.6.2_R070201	Liquidações emitidas anuladas - Aluguer de espaços e equipamentos				744 888,30 €	744 888,30 €	744 888,30 €		
01.6.2_R07020801	Liquidações emitidas anuladas - Serviços sociais				175,50 €	175,50 €	175,50 €		
01.6.2_R07020902	Liquidações emitidas anuladas - Resíduos sólidos				230 576,52 €	230 576,52 €	230 576,52 €		
01.6.2_R07020999	Liquidações emitidas anuladas - Outros				494,55 €	494,55 €	494,55 €		
01.6.2_R070301	Liquidações emitidas anuladas - Habitações				264,73 €	264,73 €	264,73 €		
01.6.2_R070302	Liquidações emitidas anuladas - Edifícios				2 804,74 €	2 804,74 €	2 804,74 €		
01.6.2_R070399	Liquidações emitidas anuladas - Outras				1 329,29 €	1 329,29 €	1 329,29 €		
01.6.2_R08019999	Liquidações emitidas anuladas - Diversas				436,18 €	436,18 €	436,18 €		
01.6.2_R09040102	Liquidações emitidas anuladas - Maquinaria e equipamento				208,00 €	208,00 €	208,00 €		
01.6.2_R100307	Liquidações emitidas anuladas - Estado - Participação comunitária em projectos co-financiados				2 231,42 €	2 231,42 €	2 231,42 €		
01.6.3_R010202	Previsões por liquidar anuladas - Imposto municipal sobre imóveis			237 635,40 €		237 635,40 €	237 635,40 €		
01.6.3_R010203	Previsões por liquidar anuladas - Imposto único de circulação			72 889,10 €		72 889,10 €	72 889,10 €		
01.6.3_R010204	Previsões por liquidar anuladas - Imposto municipal sobre as transacções onerosas de imóveis			284 575,40 €		284 575,40 €	284 575,40 €		
01.6.3_R010205	Previsões por liquidar anuladas - Derrama			275,46 €		275,46 €	275,46 €		
01.6.3_R04012302	Previsões por liquidar anuladas - Loteamentos e obras			9 375,62 €		9 375,62 €	9 375,62 €		
01.6.3_R04012303	Previsões por liquidar anuladas - Ocupação da via pública			17 857,64 €		17 857,64 €	17 857,64 €		
01.6.3_R0401239901	Previsões por liquidar anuladas - Taxa Depósito Ficha Técnica de Habitação (TDFTH)			16,90 €		16,90 €	16,90 €		
01.6.3_R0401239902	Previsões por liquidar anuladas - Taxa pela emissão do certificado de registo			220 805,47 €		220 805,47 €	220 805,47 €		
01.6.3_R0401239906	Previsões por liquidar anuladas - Publicidade			10 600,85 €		10 600,85 €	10 600,85 €		
01.6.3_R0401239999	Previsões por liquidar anuladas - Outras			1 334,84 €		1 334,84 €	1 334,84 €		
01.6.3_R040201	Previsões por liquidar anuladas - Juros de mora			64,97 €		64,97 €	64,97 €		
01.6.3_R040204	Previsões por liquidar anuladas - Coimas e penalidades por contra-ordenações			15,16 €		15,16 €	15,16 €		
01.6.3_R040299	Previsões por liquidar anuladas - Multas e penalidades diversas			383,63 €		383,63 €	383,63 €		
01.6.3_R051099	Previsões por liquidar anuladas - Outros			200 526,00 €		200 526,00 €	200 526,00 €		
01.6.3_R06030103	Previsões por liquidar anuladas - Participação fixa no IRS			2 433 430,00 €		2 433 430,00 €	2 433 430,00 €		
01.6.3_R070102	Previsões por liquidar anuladas - Livros e documentação técnica			15,20 €		15,20 €	15,20 €		
01.6.3_R070201	Previsões por liquidar anuladas - Aluguer de espaços e equipamentos			744 888,30 €		744 888,30 €	744 888,30 €		
01.6.3_R07020801	Previsões por liquidar anuladas - Serviços sociais			175,50 €		175,50 €	175,50 €		
01.6.3_R07020902	Previsões por liquidar anuladas - Resíduos sólidos			230 576,52 €		230 576,52 €	230 576,52 €		
01.6.3_R07020905	Previsões por liquidar anuladas - Cemitérios			5,10 €		5,10 €	5,10 €		
01.6.3_R07020999	Previsões por liquidar anuladas - Outros			494,55 €		494,55 €	494,55 €		
01.6.3_R070301	Previsões por liquidar anuladas - Habitações			2 892,84 €		2 892,84 €	2 892,84 €		
01.6.3_R070302	Previsões por liquidar anuladas - Edificios			2 804,74 €		2 804,74 €	2 804,74 €		
01.6.3_R070399	Previsões por liquidar anuladas - Outras			2 690,08 €		2 690,08 €	2 690,08 €		
01.6.3_R08019999	Previsões por liquidar anuladas - Diversas			7 545,33 €		7 545,33 €	7 545,33 €		
01.6.3_R09040102	Previsões por liquidar anuladas - Maquinaria e equipamento			208,00 €		208,00 €	208,00 €		
01.6.3_R100307	Previsões por liquidar anuladas - Estado - Participação comunitária em projectos co-financiados			3 850,81 €		3 850,81 €	3 850,81 €		
01.7_R010202	Recebimentos - Imposto municipal sobre imóveis				7 567 899,55 €	7 805 534,95 €	7 805 534,95 €		
01.7_R010203	Recebimentos - Imposto único de circulação				1 580 420,14 €	1 653 309,24 €	1 653 309,24 €		
01.7_R010204	Recebimentos - Imposto municipal sobre as transacções onerosas de imóveis				5 027 666,67 €	5 312 242,07 €	5 312 242,07 €		
01.7_R010205	Recebimentos - Derrama				1 512 127,86 €	1 512 127,86 €	1 512 127,86 €		
01.7_R04012302	Recebimentos - Loteamentos e obras			4 963,54 €	1 209 279,91 €	2 383 292,81 €	2 383 292,81 €		
01.7_R04012303	Recebimentos - Ocupação da via pública			7 926,45 €	102 681,07 €	137 788,50 €	137 788,50 €		
01.7_R04012308	Recebimentos - Taxa Municipal de Direitos de Passagem (TMDP)				33 615,63 €	33 615,63 €	33 615,63 €		
01.7_R0401239901	Recebimentos - Taxa Depósito Ficha Técnica de Habitação (TDFTH)				4 022,20 €	4 022,20 €	4 022,20 €		
01.7_R0401239902	Recebimentos - Taxa pela emissão do certificado de registo				1 392,30 €	1 392,30 €	1 392,30 €		
01.7_R0401239903	Recebimentos - Taxa de Proteção Civil				11 556,46 €	11 556,46 €	11 556,46 €		
01.7_R0401239906	Recebimentos - Publicidade			4 723,57 €	47 970,56 €	58 281,41 €	58 281,41 €		
01.7_R0401239999	Recebimentos - Outras				176 381,95 €	176 412,25 €	176 412,25 €		
01.7_R040201	Recebimentos - Juros de mora				29 075,68 €	29 075,68 €	29 075,68 €		
01.7_R040202	Recebimentos - Juros compensatórios				8 013,92 €	8 013,92 €	8 013,92 €		
01.7_R040203	Recebimentos - Multas e coimas por infracções ao Código da Estrada e restante legislação				20 180,63 €	20 180,63 €	20 180,63 €		
01.7_R040204	Recebimentos - Coimas e penalidades por contra-ordenações				17 309,79 €	17 309,79 €	17 309,79 €		
01.7_R040299	Recebimentos - Multas e penalidades diversas				58 005,14 €	58 005,14 €	58 005,14 €		
01.7_R050201	Recebimentos - Bancos e outras instituições financeiras				9 187,50 €	9 187,50 €	9 187,50 €		
01.7_R050702	Recebimentos - Empresas públicas municipais e intermunicipais				39,68 €	39,68 €	39,68 €		
01.7_R050903	Recebimentos - Serviços municipalizados				3 000 000,00 €	3 000 000,00 €	3 000 000,00 €		

BA - BALANCETE DA CONTABILIDADE ORÇAMENTAL E FINANCEIRA

(MUNICIPIO DE PONTA DELGADA)

Período	Periodicidade	Mensal		
01-01-2021	Período	nsal Após Apuramento d		
31-12-2021	Visualizar Contas s/ Mov.	Não	Acumulados	Sim

Data	Ano
28-03-2022	2021

CONTA LOCAL		SALDO INICIAL		MOVIMENTOS DO PERÍODO		MOVIMENTOS ACUMULADOS		SALDO FINAL	
Código	Designação	Débito	Crédito	Débito	Crédito	Débito	Crédito	Débito	Crédito
01.7_R050999	Recebimentos - Outras				33 303,42 €	33 303,42 €	33 303,42 €		
01.7_R051099	Recebimentos - Outros				756 139,80 €	956 665,80 €	956 665,80 €		
01.7_R06030101	Recebimentos - Fundo de Equilíbrio Financeiro				10 811 907,57 €	10 811 907,57 €	10 811 907,57 €		
01.7_R06030102	Recebimentos - Fundo Social Municipal				1 548 766,00 €	1 548 766,00 €	1 548 766,00 €		
01.7_R06030103	Recebimentos - Participação fixa no IRS				3 407 353,00 €	3 691 299,00 €	3 691 299,00 €		
01.7_R06030799	Recebimentos - Outras				75 920,19 €	75 920,19 €	75 920,19 €		
01.7_R060309	Recebimentos - Serviços e fundos autónomos - Subsistema de protecção à família e políticas activas de emprego e formação profissional				33 396,32 €	33 396,32 €	33 396,32 €		
01.7_R060401	Recebimentos - Região Autónoma dos Açores				395 920,53 €	395 920,53 €	395 920,53 €		
01.7_R070102	Recebimentos - Livros e documentação técnica				2 074,80 €	2 082,40 €	2 082,40 €		
01.7_R070199	Recebimentos - Outros				3 300,00 €	3 300,00 €	3 300,00 €		
01.7_R070201	Recebimentos - Aluguer de espaços e equipamentos				937,55 €	937,55 €	937,55 €		
01.7_R070203	Recebimentos - Vistorias e ensaios				632,10 €	632,10 €	632,10 €		
01.7_R07020801	Recebimentos - Serviços sociais				210 845,81 €	210 845,81 €	210 845,81 €		
01.7_R07020902	Recebimentos - Resíduos sólidos				2 699 483,41 €	2 699 483,41 €	2 699 483,41 €		
01.7_R07020904	Recebimentos - Trabalhos por conta de particulares				335,74 €	335,74 €	335,74 €		
01.7_R07020905	Recebimentos - Cemitérios				93 770,40 €	93 770,40 €	93 770,40 €		
01.7_R07020906	Recebimentos - Mercados e feiras				6 019,83 €	6 019,83 €	6 019,83 €		
01.7_R07020907	Recebimentos - Parques de estacionamento				32 112,45 €	32 112,45 €	32 112,45 €		
01.7_R07020909	Recebimentos - Canídeos e gatídeos				11 322,85 €	11 322,85 €	11 322,85 €		
01.7_R07020999	Recebimentos - Outros				11 657,25 €	12 151,80 €	12 151,80 €		
01.7_R070299	Recebimentos - Outros				35,44 €	35,44 €	35,44 €		
01.7_R070301	Recebimentos - Habitações				44 348,43 €	44 348,43 €	44 348,43 €		
01.7_R070302	Recebimentos - Edifícios				1 234,25 €	1 942,75 €	1 942,75 €		
01.7_R070399	Recebimentos - Outras				2 444,09 €	2 927,89 €	2 927,89 €		
01.7_R08019999	Recebimentos - Diversas			61,70 €	85 318,89 €	85 525,46 €	85 525,46 €		
01.7_R090210	Recebimentos - Famílias				211,44 €	211,44 €	211,44 €		
01.7_R09040102	Recebimentos - Maquinaria e equipamento				4 659,00 €	4 867,00 €	4 867,00 €		
01.7_R09041002	Recebimentos - Maquinaria e equipamento				854,00 €	854,00 €	854,00 €		
01.7_R10030101	Recebimentos - Fundo de Equilíbrio Financeiro				1 203 441,00 €	1 203 441,00 €	1 203 441,00 €		
01.7_R10030105	Recebimentos - Artigo 35º, nº 5 da Lei 73/2013				1 639 473,00 €	1 639 473,00 €	1 639 473,00 €		
01.7_R100307	Recebimentos - Estado - Participação comunitária em projectos co-financiados				277 130,36 €	279 361,78 €	279 361,78 €		
01.7_R100401	Recebimentos - Região Autónoma dos Açores				294 055,66 €	294 055,66 €	294 055,66 €		
01.7_R150101	Recebimentos - Reposições não abatidas nos pagamentos				71 299,47 €	71 299,47 €	71 299,47 €		
01.7_R160101	Recebimentos - Na posse do serviço				6 543 425,99 €	6 543 425,99 €	6 543 425,99 €		
01.7.1_R010202	Recebimentos do período - Imposto municipal sobre imóveis				7 567 899,55 €	7 805 534,95 €	7 805 534,95 €		
01.7.1_R010203	Recebimentos do período - Imposto único de circulação				1 580 420,14 €	1 653 309,24 €	1 653 309,24 €		
01.7.1_R010204	Recebimentos do período - Imposto municipal sobre as transacções onerosas de imóveis				5 027 666,67 €	5 312 242,07 €	5 312 242,07 €		
01.7.1_R010205	Recebimentos do período - Derrama				1 512 127,86 €	1 512 127,86 €	1 512 127,86 €		
01.7.1_R04012302	Recebimentos do período - Loteamentos e obras				1 209 279,91 €	2 378 329,27 €	2 378 329,27 €		
01.7.1_R04012303	Recebimentos do período - Ocupação da via pública				102 681,07 €	129 435,06 €	129 435,06 €		
01.7.1_R04012308	Recebimentos do período - Taxa Municipal de Direitos de Passagem (TMDP)				33 615,63 €	33 615,63 €	33 615,63 €		
01.7.1_R0401239901	Recebimentos do período - Taxa Depósito Ficha Técnica de Habitação (TDFTH)				4 022,20 €	4 022,20 €	4 022,20 €		
01.7.1_R0401239902	Recebimentos do período - Taxa pela emissão do certificado de registo				1 392,30 €	1 392,30 €	1 392,30 €		
01.7.1_R0401239903	Recebimentos do período - Taxa de Proteção Civil				11 556,46 €	11 556,46 €	11 556,46 €		
01.7.1_R0401239906	Recebimentos do período - Publicidade				47 970,56 €	50 978,91 €	50 978,91 €		
01.7.1_R0401239999	Recebimentos do período - Outras				167 972,71 €	168 003,01 €	168 003,01 €		
01.7.1_R040201	Recebimentos do período - Juros de mora				28 902,88 €	28 902,88 €	28 902,88 €		
01.7.1_R040202	Recebimentos do período - Juros compensatórios				8 013,92 €	8 013,92 €	8 013,92 €		
01.7.1_R040203	Recebimentos do período - Multas e coimas por infracções ao Código da Estrada e restante legislação				20 180,63 €	20 180,63 €	20 180,63 €		
01.7.1_R040204	Recebimentos do período - Coimas e penalidades por contra-ordenações				17 284,29 €	17 284,29 €	17 284,29 €		
01.7.1_R040299	Recebimentos do período - Multas e penalidades diversas				58 005,14 €	58 005,14 €	58 005,14 €		
01.7.1_R050201	Recebimentos do período - Bancos e outras instituições financeiras				9 187,50 €	9 187,50 €	9 187,50 €		
01.7.1_R050702	Recebimentos do período - Empresas públicas municipais e intermunicipais				39,68 €	39,68 €	39,68 €		
01.7.1_R050903	Recebimentos do período - Serviços municipalizados				3 000 000,00 €	3 000 000,00 €	3 000 000,00 €		
01.7.1_R050999	Recebimentos do período - Outras				33 303,42 €	33 303,42 €	33 303,42 €		
01.7.1_R051099	Recebimentos do período - Outros				756 139,80 €	956 665,80 €	956 665,80 €		
01.7.1_R06030101	Recebimentos do período - Fundo de Equilíbrio Financeiro				10 811 907,57 €	10 811 907,57 €	10 811 907,57 €		
01.7.1_R06030102	Recebimentos do período - Fundo Social Municipal				1 548 766,00 €	1 548 766,00 €	1 548 766,00 €		
01.7.1_R06030103	Recebimentos do período - Participação fixa no IRS				3 407 353,00 €	3 691 299,00 €	3 691 299,00 €		
01.7.1_R06030799	Recebimentos do período - Outras				74 381,06 €	74 381,06 €	74 381,06 €		
01.7.1_R060309	Recebimentos do período - Serviços e fundos autónomos - Subsistema de protecção à família e políticas activas de emprego e formação profissional				33 396,32 €	33 396,32 €	33 396,32 €		
01.7.1_R060401	Recebimentos do período - Região Autónoma dos Açores				395 920,53 €	395 920,53 €	395 920,53 €		
01.7.1_R070102	Recebimentos do período - Livros e documentação técnica				2 074,80 €	2 082,40 €	2 082,40 €		
01.7.1_R070199	Recebimentos do período - Outros				3 300,00 €	3 300,00 €	3 300,00 €		
01.7.1_R070201	Recebimentos do período - Aluguer de espaços e equipamentos				703,07 €	703,07 €	703,07 €		
01.7.1_R070203	Recebimentos do período - Vistorias e ensaios				632,10 €	632,10 €	632,10 €		
01.7.1_R07020801	Recebimentos do período - Serviços sociais				190 490,18 €	190 490,18 €	190 490,18 €		
01.7.1_R07020902	Recebimentos do período - Resíduos sólidos				2 699 483,41 €	2 699 483,41 €	2 699 483,41 €		
01.7.1_R07020904	Recebimentos do período - Trabalhos por conta de particulares				335,74 €	335,74 €	335,74 €		
01.7.1_R07020905	Recebimentos do período - Cemitérios				93 614,60 €	93 614,60 €	93 614,60 €		
01.7.1_R07020906	Recebimentos do período - Mercados e feiras				6 019,83 €	6 019,83 €	6 019,83 €		

BA - BALANCETE DA CONTABILIDADE ORÇAMENTAL E FINANCEIRA

(MUNICIPIO DE PONTA DELGADA)

Período	Periodicidade	Mensal		
01-01-2021	Período	nsal Após Apuramento d		
31-12-2021	Visualizar Contas s/ Mov.	Não	Acumulados	Sim

Data	Ano
28-03-2022	2021

CONTA LOCAL		SALDO INICIAL		MOVIMENTOS DO PERÍODO		MOVIMENTOS ACUMULADOS		SALDO FINAL	
Código	Designação	Débito	Crédito	Débito	Crédito	Débito	Crédito	Débito	Crédito
01.7.1_R07020907	Recebimentos do período - Parques de estacionamento				32 112,45 €	32 112,45 €	32 112,45 €		
01.7.1_R07020909	Recebimentos do período - Canídeos e gatídeos				11 322,85 €	11 322,85 €	11 322,85 €		
01.7.1_R07020999	Recebimentos do período - Outros				11 657,25 €	12 151,80 €	12 151,80 €		
01.7.1_R070299	Recebimentos do período - Outros				35,44 €	35,44 €	35,44 €		
01.7.1_R070301	Recebimentos do período - Habitações				34 803,92 €	34 803,92 €	34 803,92 €		
01.7.1_R070302	Recebimentos do período - Edifícios				1 234,25 €	1 942,75 €	1 942,75 €		
01.7.1_R070399	Recebimentos do período - Outras				2 292,80 €	2 292,80 €	2 292,80 €		
01.7.1_R08019999	Recebimentos do período - Diversas				85 318,89 €	85 380,57 €	85 380,57 €		
01.7.1_R090210	Recebimentos do período - Famílias				211,44 €	211,44 €	211,44 €		
01.7.1_R09040102	Recebimentos do período - Maquinaria e equipamento				4 659,00 €	4 867,00 €	4 867,00 €		
01.7.1_R09041002	Recebimentos do período - Maquinaria e equipamento				854,00 €	854,00 €	854,00 €		
01.7.1_R10030101	Recebimentos do período - Fundo de Equilíbrio Financeiro				1 203 441,00 €	1 203 441,00 €	1 203 441,00 €		
01.7.1_R10030105	Recebimentos do período - Artigo 35º, nº 5 da Lei 73/2013				1 639 473,00 €	1 639 473,00 €	1 639 473,00 €		
01.7.1_R100307	Recebimentos do período - Estado - Participação comunitária em projectos co-financiados				184 577,22 €	186 808,64 €	186 808,64 €		
01.7.1_R100401	Recebimentos do período - Região Autónoma dos Açores				294 055,66 €	294 055,66 €	294 055,66 €		
01.7.1_R150101	Recebimentos do período - Reposições não abatidas nos pagamentos				71 299,47 €	71 299,47 €	71 299,47 €		
01.7.1_R160101	Recebimentos do período - Na posse do serviço				6 543 425,99 €	6 543 425,99 €	6 543 425,99 €		
01.7.2_R04012302	Recebimentos de períodos findos - Loteamentos e obras			4 963,54 €		4 963,54 €	4 963,54 €		
01.7.2_R04012303	Recebimentos de períodos findos - Ocupação da via pública			7 926,45 €		8 353,44 €	8 353,44 €		
01.7.2_R0401239906	Recebimentos de períodos findos - Publicidade			4 723,57 €		7 302,50 €	7 302,50 €		
01.7.2_R0401239999	Recebimentos de períodos findos - Outras				8 409,24 €	8 409,24 €	8 409,24 €		
01.7.2_R040201	Recebimentos de períodos findos - Juros de mora				172,80 €	172,80 €	172,80 €		
01.7.2_R040204	Recebimentos de períodos findos - Coimas e penalidades por contra-ordenações				25,50 €	25,50 €	25,50 €		
01.7.2_R06030799	Recebimentos de períodos findos - Outras				1 539,13 €	1 539,13 €	1 539,13 €		
01.7.2_R070201	Recebimentos de períodos findos - Aluguer de espaços e equipamentos				234,48 €	234,48 €	234,48 €		
01.7.2_R07020801	Recebimentos de períodos findos - Serviços sociais				20 355,63 €	20 355,63 €	20 355,63 €		
01.7.2_R07020905	Recebimentos de períodos findos - Cemitérios				155,80 €	155,80 €	155,80 €		
01.7.2_R070301	Recebimentos de períodos findos - Habitações				9 544,51 €	9 544,51 €	9 544,51 €		
01.7.2_R070399	Recebimentos de períodos findos - Outras				151,29 €	635,09 €	635,09 €		
01.7.2_R08019999	Recebimentos de períodos findos - Diversas			61,70 €		144,89 €	144,89 €		
01.7.2_R100307	Recebimentos de períodos findos - Estado - Participação comunitária em projectos co-financiados				92 553,14 €	92 553,14 €	92 553,14 €		
01.8_R010202	Reembolsos e restituições - Imposto municipal sobre imóveis			237 635,40 €	237 635,40 €	475 270,80 €	475 270,80 €		
01.8_R010203	Reembolsos e restituições - Imposto único de circulação			72 889,10 €	72 889,10 €	145 778,20 €	145 778,20 €		
01.8_R010204	Reembolsos e restituições - Imposto municipal sobre as transacções onerosas de imóveis			284 575,40 €	284 575,40 €	569 150,80 €	569 150,80 €		
01.8_R04012302	Reembolsos e restituições - Loteamentos e obras			9 343,82 €	9 343,82 €	18 687,64 €	18 687,64 €		
01.8_R04012303	Reembolsos e restituições - Ocupação da via pública			10 216,99 €	10 216,99 €	20 185,18 €	20 433,98 €		248,80 €
01.8_R0401239906	Reembolsos e restituições - Publicidade			10 310,85 €	10 310,85 €	20 621,70 €	20 621,70 €		
01.8_R0401239999	Reembolsos e restituições - Outras			129,40 €	129,40 €	159,70 €	258,80 €		99,10 €
01.8_R051099	Reembolsos e restituições - Outros			200 526,00 €	200 526,00 €	401 052,00 €	401 052,00 €		
01.8_R06030103	Reembolsos e restituições - Participação fixa no IRS			283 946,00 €	283 946,00 €	567 892,00 €	567 892,00 €		
01.8_R070102	Reembolsos e restituições - Livros e documentação técnica			7,60 €	7,60 €	15,20 €	15,20 €		
01.8_R07020999	Reembolsos e restituições - Outros			494,55 €	494,55 €	989,10 €	989,10 €		
01.8_R070302	Reembolsos e restituições - Edifícios			708,50 €	708,50 €	1 417,00 €	1 417,00 €		
01.8_R070399	Reembolsos e restituições - Outras			483,80 €	483,80 €	967,60 €	967,60 €		
01.8_R08019999	Reembolsos e restituições - Diversas			206,57 €	206,57 €	413,14 €	413,14 €		
01.8_R09040102	Reembolsos e restituições - Maquinaria e equipamento			208,00 €	208,00 €	416,00 €	416,00 €		
01.8_R100307	Reembolsos e restituições - Estado - Participação comunitária em projectos co-financiados			2 231,42 €	2 231,42 €	4 462,84 €	4 462,84 €		
01.8.1_R010202	Reembolsos e restituições emitidos - Imposto municipal sobre imóveis			237 635,40 €		237 635,40 €	237 635,40 €		
01.8.1_R010203	Reembolsos e restituições emitidos - Imposto único de circulação			72 889,10 €		72 889,10 €	72 889,10 €		
01.8.1_R010204	Reembolsos e restituições emitidos - Imposto municipal sobre as transacções onerosas de imóveis			284 575,40 €		284 575,40 €	284 575,40 €		
01.8.1_R04012302	Reembolsos e restituições emitidos - Loteamentos e obras			9 343,82 €		9 343,82 €	9 343,82 €		
01.8.1_R04012303	Reembolsos e restituições emitidos - Ocupação da via pública			10 216,99 €		10 216,99 €	10 216,99 €		
01.8.1_R0401239906	Reembolsos e restituições emitidos - Publicidade			10 310,85 €		10 310,85 €	10 310,85 €		
01.8.1_R0401239999	Reembolsos e restituições emitidos - Outras			129,40 €		129,40 €	129,40 €		
01.8.1_R051099	Reembolsos e restituições emitidos - Outros			200 526,00 €		200 526,00 €	200 526,00 €		
01.8.1_R06030103	Reembolsos e restituições emitidos - Participação fixa no IRS			283 946,00 €		283 946,00 €	283 946,00 €		
01.8.1_R070102	Reembolsos e restituições emitidos - Livros e documentação técnica			7,60 €		7,60 €	7,60 €		
01.8.1_R07020999	Reembolsos e restituições emitidos - Outros			494,55 €		494,55 €	494,55 €		
01.8.1_R070302	Reembolsos e restituições emitidos - Edifícios			708,50 €		708,50 €	708,50 €		
01.8.1_R070399	Reembolsos e restituições emitidos - Outras			483,80 €		483,80 €	483,80 €		
01.8.1_R08019999	Reembolsos e restituições emitidos - Diversas			206,57 €		206,57 €	206,57 €		
01.8.1_R09040102	Reembolsos e restituições emitidos - Maquinaria e equipamento			208,00 €		208,00 €	208,00 €		
01.8.1_R100307	Reembolsos e restituições emitidos - Estado - Participação comunitária em projectos co-financiados			2 231,42 €		2 231,42 €	2 231,42 €		
01.8.2_R010202	Reembolsos e restituições pagos - Imposto municipal sobre imóveis				237 635,40 €	237 635,40 €	237 635,40 €		
01.8.2_R010203	Reembolsos e restituições pagos - Imposto único de circulação				72 889,10 €	72 889,10 €	72 889,10 €		

BA - BALANCETE DA CONTABILIDADE ORÇAMENTAL E FINANCEIRA

(MUNICIPIO DE PONTA DELGADA)

Período	Periodicidade	Mensal		
01-01-2021	Período	nsal Após Apuramento d		
31-12-2021	Visualizar Contas s/ Mov.	Não	Acumulados	Sim

Data	Ano
28-03-2022	2021

CONTA LOCAL		SALDO INICIAL		MOVIMENTOS DO PERÍODO		MOVIMENTOS ACUMULADOS		SALDO FINAL	
Código	Designação	Débito	Crédito	Débito	Crédito	Débito	Crédito	Débito	Crédito
01.8.2_R010204	Reembolsos e restituições pagos - Imposto municipal sobre as transacções onerosas de imóveis				284 575,40 €	284 575,40 €	284 575,40 €		
01.8.2_R04012302	Reembolsos e restituições pagos - Loteamentos e obras				9 343,82 €	9 343,82 €	9 343,82 €		
01.8.2_R04012303	Reembolsos e restituições pagos - Ocupação da via pública				9 968,19 €	9 968,19 €	9 968,19 €		
01.8.2_R0401239906	Reembolsos e restituições pagos - Publicidade				10 310,85 €	10 310,85 €	10 310,85 €		
01.8.2_R0401239999	Reembolsos e restituições pagos - Outras				30,30 €	30,30 €	30,30 €		
01.8.2_R051099	Reembolsos e restituições pagos - Outros				200 526,00 €	200 526,00 €	200 526,00 €		
01.8.2_R06030103	Reembolsos e restituições pagos - Participação fixa no IRS				283 946,00 €	283 946,00 €	283 946,00 €		
01.8.2_R070102	Reembolsos e restituições pagos - Livros e documentação técnica				7,60 €	7,60 €	7,60 €		
01.8.2_R07020999	Reembolsos e restituições pagos - Outros				494,55 €	494,55 €	494,55 €		
01.8.2_R070302	Reembolsos e restituições pagos - Edifícios				708,50 €	708,50 €	708,50 €		
01.8.2_R070399	Reembolsos e restituições pagos - Outras				483,80 €	483,80 €	483,80 €		
01.8.2_R08019999	Reembolsos e restituições pagos - Diversas				206,57 €	206,57 €	206,57 €		
01.8.2_R09040102	Reembolsos e restituições pagos - Maquinaria e equipamento				208,00 €	208,00 €	208,00 €		
01.8.2_R100307	Reembolsos e restituições pagos - Estado - Participação comunitária em projectos co-financiados				2 231,42 €	2 231,42 €	2 231,42 €		
01.8.4_R04012303	Reembolsos e restituições a transitar - Ocupação da via pública				248,80 €		248,80 €		248,80 €
01.8.4_R0401239999	Reembolsos e restituições a transitar - Outras				99,10 €		99,10 €		99,10 €
02_D010101	Despesa do período corrente - Titulares de órgãos de soberania e membros de órgãos autárquicos			884 722,75 €	888 210,75 €	2 233 818,31 €	2 237 306,31 €		3 488,00 €
02_D01010401	Despesa do período corrente - Pessoal em funções			30 287 011,61 €	30 336 158,91 €	82 130 832,80 €	82 179 980,10 €		49 147,30 €
02_D01010404	Despesa do período corrente - Recrutamento de Pessoal para novos postos de trabalho			200 000,00 €	200 000,00 €	1 000 000,00 €	1 000 000,00 €		
02_D01010601	Despesa do período corrente - Pessoal em funções			272 247,10 €	272 589,10 €	679 905,10 €	680 247,10 €		342,00 €
02_D010107	Despesa do período corrente - Pessoal em regime de tarefa ou avença			1 574 375,93 €	1 575 157,93 €	4 802 928,05 €	4 803 710,05 €		782,00 €
02_D010108	Despesa do período corrente - Pessoal a aguardar aposentação			32 738,64 €	32 769,64 €	148 707,64 €	148 738,64 €		31,00 €
02_D010109	Despesa do período corrente - Pessoal em qualquer outra situação			3 579 177,00 €	3 586 810,05 €	8 868 329,40 €	8 875 962,45 €		7 633,05 €
02_D010111	Despesa do período corrente - Representação			323 942,06 €	325 312,06 €	808 000,68 €	809 370,68 €		1 370,00 €
02_D010112	Despesa do período corrente - Suplementos e prémios			1,00 €	1,00 €	3,00 €	3,00 €		
02_D010113	Despesa do período corrente - Subsídio de refeição			3 380 568,10 €	3 385 075,75 €	8 791 695,87 €	8 796 203,52 €		4 507,65 €
02_D010114	Despesa do período corrente - Subsídios de férias e de Natal			6 547 128,19 €	6 550 922,34 €	15 633 668,62 €	15 637 462,77 €		3 794,15 €
02_D010115	Despesa do período corrente - Remunerações por doença e maternidade/paternidade			1 791 302,13 €	1 793 555,34 €	4 413 866,28 €	4 416 119,49 €		2 253,21 €
02_D010201	Despesa do período corrente - Gratificações variáveis ou eventuais			1,00 €	1,00 €	3,00 €	3,00 €		
02_D010202	Despesa do período corrente - Horas extraordinárias			2 387 057,53 €	2 390 269,53 €	5 773 845,53 €	5 777 057,53 €		3 212,00 €
02_D010203	Despesa do período corrente - Alimentação e alojamento			1,00 €	1,00 €	3,00 €	3,00 €		
02_D010204	Despesa do período corrente - Ajudas de custo			84 197,41 €	86 808,93 €	239 347,95 €	241 959,47 €		2 611,52 €
02_D010205	Despesa do período corrente - Abono para falhas			76 301,58 €	76 309,58 €	193 893,58 €	193 901,58 €		8,00 €
02_D010206	Despesa do período corrente - Formação			1,00 €	1,00 €	3,00 €	3,00 €		
02_D010207	Despesa do período corrente - Colaboração técnica e especializada			1,00 €	1,00 €	3,00 €	3,00 €		
02_D010208	Despesa do período corrente - Subsídios e abonos de fixação, residência e alojamento			1,00 €	1,00 €	3,00 €	3,00 €		
02_D010209	Despesa do período corrente - Subsídio de prevenção			1,00 €	1,00 €	3,00 €	3,00 €		
02_D010210	Despesa do período corrente - Subsídio de trabalho nocturno			221 659,23 €	221 891,23 €	556 227,23 €	556 459,23 €		232,00 €
02_D010211	Despesa do período corrente - Subsídio de turno			218 426,25 €	218 743,25 €	542 709,25 €	543 026,25 €		317,00 €
02_D010212	Despesa do período corrente - Indemnizações por cessação de funções			1,00 €	1,00 €	3,00 €	3,00 €		
02_D01021302	Despesa do período corrente - Outros			166 247,39 €	166 247,39 €	393 453,39 €	393 453,39 €		
02_D01021303	Despesa do período corrente - Senhas de Presença			123 615,77 €	126 965,20 €	366 099,19 €	369 448,62 €		3 349,43 €
02_D010214	Despesa do período corrente - Outros abonos em numerário ou espécie			722 622,05 €	724 033,05 €	1 712 182,11 €	1 713 593,11 €		1 411,00 €
02_D010301	Despesa do período corrente - Encargos com a saúde			1 558 967,69 €	1 559 153,69 €	4 388 492,79 €	4 388 678,79 €		186,00 €
02_D010302	Despesa do período corrente - Outros encargos com a saúde			23 125,50 €	23 218,50 €	63 579,50 €	63 672,50 €		93,00 €
02_D010303	Despesa do período corrente - Subsídio familiar a crianças e jovens			147 040,07 €	147 040,07 €	420 040,07 €	420 040,07 €		
02_D010304	Despesa do período corrente - Outras prestações familiares			37 086,93 €	37 086,93 €	118 086,93 €	118 086,93 €		
02_D01030501	Despesa do período corrente - Assistência na doença dos funcionários públicos (ADSE)			1,00 €	1,00 €	3,00 €	3,00 €		
02_D0103050201	Despesa do período corrente - Caixa Geral de Aposentações			6 546 157,36 €	6 546 157,36 €	16 123 606,40 €	16 123 606,40 €		
02_D0103050202	Despesa do período corrente - Segurança social - Regime geral			4 833 397,94 €	4 834 070,34 €	11 873 866,76 €	11 874 539,16 €		672,40 €
02_D01030503	Despesa do período corrente - Outros			1,00 €	1,00 €	3,00 €	3,00 €		
02_D010306	Despesa do período corrente - Acidentes em serviço e doenças profissionais			1,00 €	1,00 €	3,00 €	3,00 €		
02_D010308	Despesa do período corrente - Outras pensões			92 839,33 €	92 839,33 €	230 839,33 €	230 839,33 €		
02_D01030901	Despesa do período corrente - Seguros de acidentes no trabalho e doenças profissionais			683 674,74 €	685 788,88 €	1 712 138,91 €	1 714 253,05 €		2 114,14 €
02_D01030902	Despesa do período corrente - Seguros de saúde			1,00 €	1,00 €	3,00 €	3,00 €		
02_D01031001	Despesa do período corrente - Eventualidade Maternidade, paternidade e adopção			17 638,96 €	17 638,96 €	77 638,96 €	77 638,96 €		
02_D01031099	Despesa do período corrente - Outras despesas de segurança social			1,00 €	1,00 €	3,00 €	3,00 €		
02_D020101	Despesa do período corrente - Matérias-primas e subsidiárias			513 986,80 €	559 808,42 €	1 491 962,39 €	1 537 784,01 €		45 821,62 €

BA - BALANCETE DA CONTABILIDADE ORÇAMENTAL E FINANCEIRA

(MUNICIPIO DE PONTA DELGADA)

Período	Periodicidade	Mensal		
01-01-2021	Período	nsal Após Apuramento d		
31-12-2021	Visualizar Contas s/ Mov.	Não	Acumulados	Sim

Data	Ano
28-03-2022	2021

CONTA LOCAL		SALDO INICIAL		MOVIMENTOS DO PERÍODO		MOVIMENTOS ACUMULADOS		SALDO FINAL	
Código	Designação	Débito	Crédito	Débito	Crédito	Débito	Crédito	Débito	Crédito
02_D02010201	Despesa do período corrente - Gasolina			155 462,80 €	160 616,21 €	642 962,14 €	648 115,55 €		5 153,41 €
02_D02010202	Despesa do período corrente - Gasóleo			2 297 309,07 €	2 354 915,11 €	8 099 711,19 €	8 157 317,23 €		57 606,04 €
02_D02010299	Despesa do período corrente - Outros			335 032,22 €	380 541,68 €	948 527,64 €	994 037,10 €		45 509,46 €
02_D020103	Despesa do período corrente - Munições, explosivos e artifícios			1,00 €	1,00 €	3,00 €	3,00 €		
02_D020104	Despesa do período corrente - Limpeza e higiene			795 434,50 €	852 349,16 €	2 210 600,89 €	2 267 515,55 €		56 914,66 €
02_D020105	Despesa do período corrente - Alimentação - Refeições confeccionadas			374 733,18 €	395 632,85 €	999 193,89 €	1 020 093,56 €		20 899,67 €
02_D020106	Despesa do período corrente - Alimentação - Géneros para confeccionar			137 221,84 €	148 440,99 €	343 591,45 €	354 810,60 €		11 219,15 €
02_D020107	Despesa do período corrente - Vestuário e artigos pessoais			514 310,69 €	527 822,01 €	1 513 047,80 €	1 526 559,12 €		13 511,32 €
02_D020108	Despesa do período corrente - Material de escritório			389 580,59 €	420 959,42 €	998 777,18 €	1 030 156,01 €		31 378,83 €
02_D020109	Despesa do período corrente - Produtos químicos e farmacêuticos			12 750,00 €	12 750,00 €	55 998,48 €	55 998,48 €		
02_D020110	Despesa do período corrente - Produtos vendidos nas farmácias			3 000,00 €	3 000,00 €	9 200,00 €	9 200,00 €		
02_D020111	Despesa do período corrente - Material de consumo clínico			317 207,58 €	396 045,53 €	814 710,54 €	893 548,49 €		78 837,95 €
02_D020112	Despesa do período corrente - Material de transporte - Peças			1 117 059,37 €	1 165 416,77 €	2 905 598,74 €	2 953 956,14 €		48 357,40 €
02_D020114	Despesa do período corrente - Outro material - Peças			257 188,42 €	270 600,38 €	640 160,96 €	653 572,92 €		13 411,96 €
02_D020115	Despesa do período corrente - Prémios, condecorações e ofertas			196 413,81 €	202 671,20 €	486 302,59 €	492 559,98 €		6 257,39 €
02_D020117	Despesa do período corrente - Ferramentas e utensílios			201 360,76 €	209 297,04 €	529 199,94 €	537 136,22 €		7 936,28 €
02_D020118	Despesa do período corrente - Livros e documentação técnica			1 000,00 €	1 000,00 €	3 000,00 €	3 000,00 €		
02_D020119	Despesa do período corrente - Artigos honoríficos e de decoração			6 293,00 €	6 293,00 €	14 471,00 €	14 471,00 €		
02_D020120	Despesa do período corrente - Material de educação, cultura e recreio			80 532,01 €	80 739,05 €	237 003,56 €	237 210,60 €		207,04 €
02_D020121	Despesa do período corrente - Outros bens			7 693 375,19 €	8 249 002,38 €	20 906 888,07 €	21 462 515,26 €		555 627,19 €
02_D020201	Despesa do período corrente - Encargos das instalações			2 868 220,12 €	2 912 254,71 €	9 500 377,33 €	9 544 411,92 €		44 034,59 €
02_D020202	Despesa do período corrente - Limpeza e higiene			8 980 528,85 €	9 267 462,72 €	23 442 328,36 €	23 729 262,23 €		286 933,87 €
02_D020203	Despesa do período corrente - Conservação de bens			320 407,65 €	324 208,32 €	835 935,70 €	839 736,37 €		3 800,67 €
02_D020204	Despesa do período corrente - Locação de edifícios			2 729 756,36 €	2 747 199,57 €	7 143 568,19 €	7 161 011,40 €		17 443,21 €
02_D020205	Despesa do período corrente - Locação de material de informática			133 129,22 €	134 434,03 €	405 999,44 €	407 304,25 €		1 304,81 €
02_D020208	Despesa do período corrente - Locação de outros bens			719 185,89 €	736 848,63 €	2 043 667,33 €	2 061 330,07 €		17 662,74 €
02_D020209	Despesa do período corrente - Comunicações			873 591,21 €	913 161,16 €	2 431 911,24 €	2 471 481,19 €		39 569,95 €
02_D020210	Despesa do período corrente - Transportes			2 933 799,52 €	3 025 601,30 €	9 389 244,38 €	9 481 046,16 €		91 801,78 €
02_D020211	Despesa do período corrente - Representação dos serviços			5 937,00 €	6 513,00 €	22 339,04 €	22 915,04 €		576,00 €
02_D020212	Despesa do período corrente - Seguros			463 331,04 €	473 497,24 €	1 202 687,64 €	1 212 853,84 €		10 166,20 €
02_D020213	Despesa do período corrente - Deslocações e estadas			248 051,42 €	262 345,58 €	719 667,57 €	733 961,73 €		14 294,16 €
02_D020214	Despesa do período corrente - Estudos, pareceres, projectos e consultadoria			1 293 527,17 €	1 486 581,86 €	3 401 646,53 €	3 594 701,22 €		193 054,69 €
02_D020215	Despesa do período corrente - Formação			234 565,47 €	243 311,08 €	687 349,17 €	696 094,78 €		8 745,61 €
02_D020216	Despesa do período corrente - Seminários, exposições e similares			101,00 €	101,00 €	303,00 €	303,00 €		
02_D020217	Despesa do período corrente - Publicidade			707 655,71 €	727 474,70 €	1 856 425,43 €	1 876 244,42 €		19 818,99 €
02_D020218	Despesa do período corrente - Vigilância e segurança			1 432 176,51 €	1 560 516,11 €	3 738 800,01 €	3 867 139,61 €		128 339,60 €
02_D020219	Despesa do período corrente - Assistência técnica			766 952,44 €	786 002,71 €	2 170 113,21 €	2 189 163,48 €		19 050,27 €
02_D020220	Despesa do período corrente - Outros trabalhos especializados			1 351 692,19 €	1 536 055,02 €	3 696 399,04 €	3 880 761,87 €		184 362,83 €
02_D020221	Despesa do período corrente - Utilização de infra-estruturas de transportes			40 001,00 €	40 001,00 €	120 003,00 €	120 003,00 €		
02_D020222	Despesa do período corrente - Serviços de saúde			145 496,02 €	155 946,67 €	385 124,64 €	395 575,29 €		10 450,65 €
02_D020224	Despesa do período corrente - Encargos de cobrança de receitas			150 000,00 €	150 000,00 €	717 218,00 €	717 218,00 €		
02_D020225	Despesa do período corrente - Outros serviços			11 761 254,53 €	12 256 328,05 €	32 541 149,42 €	33 036 222,94 €		495 073,52 €
02_D03010301	Despesa do período corrente - Empréstimos de curto prazo			1,00 €	1,00 €	3,00 €	3,00 €		
02_D03010302	Despesa do período corrente - Empréstimos de médio e longo prazos			144 427,31 €	144 427,31 €	411 824,71 €	411 824,71 €		
02_D03010502	Despesa do período corrente - Empréstimos de médio e longo prazos			1,00 €	1,00 €	3,00 €	3,00 €		
02_D03010602	Despesa do período corrente - Empréstimos de médio e longo prazos			1,00 €	1,00 €	3,00 €	3,00 €		
02_D030201	Despesa do período corrente - Despesas diversas			1 244,60 €	1 244,60 €	3 237,40 €	3 237,40 €		
02_D030301	Despesa do período corrente - Terrenos			1,00 €	1,00 €	3,00 €	3,00 €		
02_D030302	Despesa do período corrente - Habitações			1,00 €	1,00 €	3,00 €	3,00 €		
02_D030303	Despesa do período corrente - Edifícios			1,00 €	1,00 €	3,00 €	3,00 €		
02_D030304	Despesa do período corrente - Construções diversas			1,00 €	1,00 €	3,00 €	3,00 €		
02_D030305	Despesa do período corrente - Material de transporte			1,00 €	1,00 €	3,00 €	3,00 €		
02_D030306	Despesa do período corrente - Material de informática			1,00 €	1,00 €	3,00 €	3,00 €		
02_D030307	Despesa do período corrente - Maquinaria e equipamento			1,00 €	1,00 €	3,00 €	3,00 €		
02_D030308	Despesa do período corrente - Outros Investimentos			1,00 €	1,00 €	3,00 €	3,00 €		
02_D030401	Despesa do período corrente - Indemnizatórios			1,00 €	1,00 €	3,00 €	3,00 €		
02_D030402	Despesa do período corrente - Outros			1,00 €	1,00 €	3,00 €	3,00 €		
02_D03050202	Despesa do período corrente - Juros de Mora			4 975,03 €	5 241,31 €	14 452,59 €	14 718,87 €		266,28 €
02_D030601	Despesa do período corrente - Outros encargos financeiros			1,00 €	1,00 €	3,00 €	3,00 €		
02_D04010101	Despesa do período corrente - Empresas públicas municipais e intermunicipais			1,00 €	1,00 €	3,00 €	3,00 €		
02_D04010102	Despesa do período corrente - Outras			1,00 €	1,00 €	3,00 €	3,00 €		
02_D040102	Despesa do período corrente - Privadas			10 005 255,54 €	10 005 295,54 €	23 914 919,26 €	23 914 959,26 €		40,00 €
02_D040301	Despesa do período corrente - Estado			1,00 €	1,00 €	3,00 €	3,00 €		

BA - BALANCETE DA CONTABILIDADE ORÇAMENTAL E FINANCEIRA

(MUNICIPIO DE PONTA DELGADA)

Período	Periodicidade	Mensal		
01-01-2021	Período	nsal Após Apuramento d		
31-12-2021	Visualizar Contas s/ Mov.	Não	Acumulados	Sim

Data	Ano
28-03-2022	2021

CONTA LOCAL		SALDO INICIAL		MOVIMENTOS DO PERÍODO		MOVIMENTOS ACUMULADOS		SALDO FINAL	
Código	Designação	Débito	Crédito	Débito	Crédito	Débito	Crédito	Débito	Crédito
02_D040305	Despesa do período corrente - Serviços e fundos autónomos			1,00 €	1,00 €	3,00 €	3,00 €		
02_D040401	Despesa do período corrente - Região Autónoma dos Açores			1,00 €	1,00 €	3,00 €	3,00 €		
02_D04050201	Despesa do período corrente - Municípios			1,00 €	1,00 €	3,00 €	3,00 €		
02_D04050202	Despesa do período corrente - Freguesias			8 651 742,34 €	8 664 695,01 €	21 963 694,24 €	21 976 646,91 €		12 952,67 €
02_D04050203	Despesa do período corrente - Serviços autónomos da administração local			1,00 €	1,00 €	3,00 €	3,00 €		
02_D04050204	Despesa do período corrente - Associações de municípios			1,00 €	1,00 €	3,00 €	3,00 €		
02_D04050206	Despesa do período corrente - Outros			1,00 €	1,00 €	3,00 €	3,00 €		
02_D040601	Despesa do período corrente - Sistemas de solidariedade e segurança social			1,00 €	1,00 €	3,00 €	3,00 €		
02_D04060201	Despesa do período corrente - Programas Ocupacionais			191 945,32 €	193 027,35 €	483 447,06 €	484 529,09 €		1 082,03 €
02_D040701	Despesa do período corrente - Instituições sem fins lucrativos			5 792 046,17 €	5 794 546,17 €	14 051 914,31 €	14 054 414,31 €		2 500,00 €
02_D04080201	Despesa do período corrente - Programas ocupacionais			296 829,95 €	302 554,71 €	749 662,33 €	755 387,09 €		5 724,76 €
02_D04080202	Despesa do período corrente - Outras			1 393 167,92 €	1 413 499,16 €	3 737 839,59 €	3 758 170,83 €		20 331,24 €
02_D05010101	Despesa do período corrente - Empresas públicas municipais e intermunicipais			2 844 000,00 €	2 844 000,00 €	7 110 000,00 €	7 110 000,00 €		
02_D05010102	Despesa do período corrente - Outras			1,00 €	1,00 €	3,00 €	3,00 €		
02_D050103	Despesa do período corrente - Privadas			1,00 €	1,00 €	3,00 €	3,00 €		
02_D050803	Despesa do período corrente - Outras			1,00 €	1,00 €	3,00 €	3,00 €		
02_D0602010101	Despesa do período corrente - Taxa de Gestão de Resíduos - TGR			1 280,18 €	1 540,09 €	3 525,72 €	3 785,63 €		259,91 €
02_D0602010199	Despesa do período corrente - Outras			39 646,69 €	39 814,80 €	122 612,35 €	122 780,46 €		168,11 €
02_D06020102	Despesa do período corrente - Restituições de impostos ou taxas cobrados			66 646,22 €	66 646,22 €	238 841,18 €	238 841,18 €		
02_D06020301	Despesa do período corrente - Outras restituições			5 000,00 €	5 000,00 €	15 000,00 €	15 000,00 €		
02_D06020302	Despesa do período corrente - IVA pago			34 701,77 €	34 701,77 €	104 720,64 €	104 720,64 €		
02_D06020303	Despesa do período corrente - Diferenças de câmbio			1,00 €	1,00 €	3,00 €	3,00 €		
02_D06020304	Despesa do período corrente - Serviços bancários			78 870,78 €	83 505,73 €	230 219,02 €	234 853,97 €		4 634,95 €
02_D06020305	Despesa do período corrente - Outras			386 754,49 €	401 322,29 €	1 212 261,33 €	1 226 829,13 €		14 567,80 €
02_D070101	Despesa do período corrente - Terrenos			1 503 920,00 €	1 507 480,00 €	3 349 520,00 €	3 353 080,00 €		3 560,00 €
02_D07010201	Despesa do período corrente - Construção			100,00 €	100,00 €	300,00 €	300,00 €		
02_D07010202	Despesa do período corrente - Aquisição			100,00 €	100,00 €	300,00 €	300,00 €		
02_D07010203	Despesa do período corrente - Reparação e beneficiação			1 646 338,27 €	1 690 693,76 €	3 949 976,73 €	3 994 332,22 €		44 355,49 €
02_D07010301	Despesa do período corrente - Instalações de serviços			442 118,18 €	489 199,74 €	1 243 912,06 €	1 290 993,62 €		47 081,56 €
02_D07010302	Despesa do período corrente - Instalações desportivas e recreativas			100 200,00 €	100 200,00 €	508 222,80 €	508 222,80 €		
02_D07010303	Despesa do período corrente - Mercados e instalações de fiscalização sanitária			1 796 380,96 €	2 015 513,50 €	6 123 753,54 €	6 342 886,08 €		219 132,54 €
02_D07010305	Despesa do período corrente - Escolas			3 009 879,26 €	3 036 936,86 €	8 123 413,70 €	8 150 471,30 €		27 057,60 €
02_D07010307	Despesa do período corrente - Outros			4 169 768,06 €	4 316 749,48 €	11 755 081,80 €	11 902 063,22 €		146 981,42 €
02_D07010401	Despesa do período corrente - Viadutos, arruamentos e obras complementares			100,00 €	100,00 €	300,00 €	300,00 €		
02_D07010404	Despesa do período corrente - Iluminação pública			5 100,00 €	5 100,00 €	25 300,00 €	25 300,00 €		
02_D07010405	Despesa do período corrente - Parques e jardins			219 586,25 €	233 946,30 €	1 165 356,33 €	1 179 716,38 €		14 360,05 €
02_D07010406	Despesa do período corrente - Instalações desportivas e recreativas			1 507 222,34 €	1 509 323,18 €	3 882 325,36 €	3 884 426,20 €		2 100,84 €
02_D07010409	Despesa do período corrente - Sinalização e trânsito			100,00 €	100,00 €	300,00 €	300,00 €		
02_D07010413	Despesa do período corrente - Outros			275 559,08 €	276 380,68 €	689 627,90 €	690 449,50 €		821,60 €
02_D07010601	Despesa do período corrente - Recolha de resíduos			1 321 767,16 €	1 338 126,24 €	3 932 472,13 €	3 948 831,21 €		16 359,08 €
02_D07010602	Despesa do período corrente - Outro			756 864,84 €	771 035,19 €	2 052 996,32 €	2 067 166,67 €		14 170,35 €
02_D070107	Despesa do período corrente - Equipamento de informática			492 926,33 €	494 927,49 €	1 192 039,37 €	1 194 040,53 €		2 001,16 €
02_D070108	Despesa do período corrente - Software informático			61 642,27 €	61 825,20 €	180 375,83 €	180 558,76 €		182,93 €
02_D070109	Despesa do período corrente - Equipamento administrativo			335 074,10 €	385 110,26 €	920 543,15 €	970 579,31 €		50 036,16 €
02_D07011001	Despesa do período corrente - Equipamento de recolha de resíduos			1 700 477,25 €	1 787 430,01 €	4 374 958,69 €	4 461 911,45 €		86 952,76 €
02_D07011002	Despesa do período corrente - Outro			2 433 690,72 €	2 491 984,75 €	6 513 232,10 €	6 571 526,13 €		58 294,03 €
02_D070111	Despesa do período corrente - Ferramentas e utensílios			158 811,57 €	163 451,43 €	439 027,43 €	443 667,29 €		4 639,86 €
02_D070112	Despesa do período corrente - Artigos e objectos de valor			82 098,13 €	82 098,13 €	217 364,97 €	217 364,97 €		
02_D070113	Despesa do período corrente - Investimentos incorpóreos			1 000,00 €	1 000,00 €	3 000,00 €	3 000,00 €		
02_D070115	Despesa do período corrente - Outros investimentos			845 272,15 €	917 632,94 €	2 140 452,91 €	2 212 813,70 €		72 360,79 €
02_D070301	Despesa do período corrente - Terrenos e recursos naturais			192 087,86 €	192 087,86 €	477 048,88 €	477 048,88 €		
02_D07030202	Despesa do período corrente - Instalações desportivas e recreativas			100,00 €	100,00 €	300,00 €	300,00 €		
02_D07030301	Despesa do período corrente - Viadutos, arruamentos e obras complementares			14 054 556,67 €	14 475 497,17 €	40 088 883,66 €	40 509 824,16 €		420 940,50 €
02_D07030304	Despesa do período corrente - Iluminação pública			127 508,93 €	130 855,78 €	338 954,67 €	342 301,52 €		3 346,85 €
02_D07030305	Despesa do período corrente - Parques e jardins			1 148 381,63 €	1 177 966,40 €	3 744 734,43 €	3 774 319,20 €		29 584,77 €
02_D07030306	Despesa do período corrente - Instalações desportivas e recreativas			100,00 €	100,00 €	300,00 €	300,00 €		
02_D07030309	Despesa do período corrente - Sinalização e trânsito			643 983,17 €	644 045,58 €	1 576 941,47 €	1 577 003,88 €		62,41 €
02_D07030312	Despesa do período corrente - Cemitérios			82 342,75 €	82 342,76 €	330 133,09 €	330 133,10 €		0,01 €
02_D07030313	Despesa do período corrente - Outros			20 100,00 €	20 100,00 €	100 300,04 €	100 300,04 €		
02_D08010101	Despesa do período corrente - Empresas públicas municipais e intermunicipais			1,00 €	1,00 €	3,00 €	3,00 €		
02_D08010102	Despesa do período corrente - Outras			1,00 €	1,00 €	3,00 €	3,00 €		
02_D080102	Despesa do período corrente - Privadas			1 426 713,77 €	1 426 713,77 €	3 800 536,01 €	3 800 536,01 €		
02_D080306	Despesa do período corrente - Serviços e fundos autónomos			1,00 €	1,00 €	3,00 €	3,00 €		
02_D080401	Despesa do período corrente - Região Autónoma dos Açores			1,00 €	1,00 €	3,00 €	3,00 €		
02_D08050201	Despesa do período corrente - Municípios			1,00 €	1,00 €	3,00 €	3,00 €		

BA - BALANCETE DA CONTABILIDADE ORÇAMENTAL E FINANCEIRA

(MUNICIPIO DE PONTA DELGADA)

Período	Periodicidade	Mensal		
01-01-2021	Período	nsal Após Apuramento d		
31-12-2021	Visualizar Contas s/ Mov.	Não	Acumulados	Sim

Data	Ano
28-03-2022	2021

CONTA LOCAL		SALDO INICIAL		MOVIMENTOS DO PERÍODO		MOVIMENTOS ACUMULADOS		SALDO FINAL	
Código	Designação	Débito	Crédito	Débito	Crédito	Débito	Crédito	Débito	Crédito
02_D08050202	Despesa do período corrente - Freguesias			1,00 €	1,00 €	3,00 €	3,00 €		
02_D08050203	Despesa do período corrente - Serviços autónomos da administração local			1,00 €	1,00 €	3,00 €	3,00 €		
02_D08050204	Despesa do período corrente - Associações de municípios			1,00 €	1,00 €	3,00 €	3,00 €		
02_D08050206	Despesa do período corrente - Outros			1,00 €	1,00 €	3,00 €	3,00 €		
02_D080601	Despesa do período corrente - Sistema de solidariedade e segurança social			1,00 €	1,00 €	3,00 €	3,00 €		
02_D080605	Despesa do período corrente - Outras transferências			1,00 €	1,00 €	3,00 €	3,00 €		
02_D080701	Despesa do período corrente - Instituições sem fins lucrativos			591 654,20 €	591 654,20 €	1 390 259,80 €	1 390 259,80 €		
02_D080802	Despesa do período corrente - Outras			1,00 €	1,00 €	3,00 €	3,00 €		
02_D090601	Despesa do período corrente - Sociedades e quase-sociedades não financeiras - Privadas			1,00 €	1,00 €	3,00 €	3,00 €		
02_D090613	Despesa do período corrente - Famílias - Outras			1,00 €	1,00 €	3,00 €	3,00 €		
02_D090701	Despesa do período corrente - Sociedades e quase-sociedades não financeiras - Privadas			1,00 €	1,00 €	3,00 €	3,00 €		
02_D090702	Despesa do período corrente - Sociedades e quase-sociedades não financeiras - Públicas			1,00 €	1,00 €	3,00 €	3,00 €		
02_D090801	Despesa do período corrente - Sociedades e quase-sociedades não financeiras - Privadas			1,00 €	1,00 €	3,00 €	3,00 €		
02_D090802	Despesa do período corrente - Sociedades e quase-sociedades não financeiras - Públicas			266 428,25 €	266 428,25 €	666 071,25 €	666 071,25 €		
02_D090901	Despesa do período corrente - Sociedades e quase-sociedades não financeiras - Privadas			1,00 €	1,00 €	3,00 €	3,00 €		
02_D090902	Despesa do período corrente - Sociedades e quase-sociedades não financeiras - Públicas			1,00 €	1,00 €	3,00 €	3,00 €		
02_D090909	Despesa do período corrente - Administração pública local - Regiões Autónomas			1,00 €	1,00 €	3,00 €	3,00 €		
02_D100603	Despesa do período corrente - Sociedades financeiras - Bancos e outras instituições financeiras			6 670 460,71 €	6 670 460,71 €	16 885 859,11 €	16 885 859,11 €		
02_D100605	Despesa do período corrente - Administração pública central - Estado			1,00 €	1,00 €	3,00 €	3,00 €		
02_D100606	Despesa do período corrente - Administração pública central - Serviços e fundos autónomos			1,00 €	1,00 €	3,00 €	3,00 €		
02_D110201	Despesa do período corrente - Restituições			2,00 €	2,00 €	6,00 €	6,00 €		
02_D110299	Despesa do período corrente - Outras			2,00 €	2,00 €	6,00 €	6,00 €		
02.1_D010101	Dotações iniciais - Titulares de órgãos de soberania e membros de órgãos autárquicos					214 000,00 €	214 000,00 €		
02.1_D01010401	Dotações iniciais - Pessoal em funções					7 697 380,00 €	7 697 380,00 €		
02.1_D01010404	Dotações iniciais - Recrutamento de Pessoal para novos postos de trabalho					200 000,00 €	200 000,00 €		
02.1_D01010601	Dotações iniciais - Pessoal em funções					66 000,00 €	66 000,00 €		
02.1_D010107	Dotações iniciais - Pessoal em regime de tarefa ou avença					380 000,00 €	380 000,00 €		
02.1_D010108	Dotações iniciais - Pessoal a aguardar aposentação					16 000,00 €	16 000,00 €		
02.1_D010109	Dotações iniciais - Pessoal em qualquer outra situação					596 360,00 €	596 360,00 €		
02.1_D010111	Dotações iniciais - Representação					76 000,00 €	76 000,00 €		
02.1_D010112	Dotações iniciais - Suplementos e prémios					1,00 €	1,00 €		
02.1_D010113	Dotações iniciais - Subsídio de refeição					871 500,00 €	871 500,00 €		
02.1_D010114	Dotações iniciais - Subsídios de férias e de Natal					921 700,00 €	921 700,00 €		
02.1_D010115	Dotações iniciais - Remunerações por doença e maternidade/paternidade					382 000,00 €	382 000,00 €		
02.1_D010201	Dotações iniciais - Gratificações variáveis ou eventuais					1,00 €	1,00 €		
02.1_D010202	Dotações iniciais - Horas extraordinárias					335 000,00 €	335 000,00 €		
02.1_D010203	Dotações iniciais - Alimentação e alojamento					1,00 €	1,00 €		
02.1_D010204	Dotações iniciais - Ajudas de custo					28 700,00 €	28 700,00 €		
02.1_D010205	Dotações iniciais - Abono para falhas					12 900,00 €	12 900,00 €		
02.1_D010206	Dotações iniciais - Formação					1,00 €	1,00 €		
02.1_D010207	Dotações iniciais - Colaboração técnica e especializada					1,00 €	1,00 €		
02.1_D010208	Dotações iniciais - Subsídios e abonos de fixação, residência e alojamento					1,00 €	1,00 €		
02.1_D010209	Dotações iniciais - Subsídio de prevenção					1,00 €	1,00 €		
02.1_D010210	Dotações iniciais - Subsídio de trabalho nocturno					50 600,00 €	50 600,00 €		
02.1_D010211	Dotações iniciais - Subsídio de turno					36 000,00 €	36 000,00 €		
02.1_D010212	Dotações iniciais - Indemnizações por cessação de funções					1,00 €	1,00 €		
02.1_D01021302	Dotações iniciais - Outros					101,00 €	101,00 €		
02.1_D01021303	Dotações iniciais - Senhas de Presença					33 000,00 €	33 000,00 €		
02.1_D010214	Dotações iniciais - Outros abonos em numerário ou espécie					87 000,00 €	87 000,00 €		
02.1_D010301	Dotações iniciais - Encargos com a saúde					324 000,00 €	324 000,00 €		
02.1_D010302	Dotações iniciais - Outros encargos com a saúde					11 700,00 €	11 700,00 €		
02.1_D010303	Dotações iniciais - Subsídio familiar a crianças e jovens					45 500,00 €	45 500,00 €		
02.1_D010304	Dotações iniciais - Outras prestações familiares					13 500,00 €	13 500,00 €		
02.1_D01030501	Dotações iniciais - Assistência na doença dos funcionários públicos (ADSE)					1,00 €	1,00 €		
02.1_D0103050201	Dotações iniciais - Caixa Geral de Aposentações					1 291 500,00 €	1 291 500,00 €		
02.1_D0103050202	Dotações iniciais - Segurança social - Regime geral					985 950,00 €	985 950,00 €		
02.1_D01030503	Dotações iniciais - Outros					1,00 €	1,00 €		
02.1_D010306	Dotações iniciais - Acidentes em serviço e doenças profissionais					1,00 €	1,00 €		
02.1_D010308	Dotações iniciais - Outras pensões					21 000,00 €	21 000,00 €		
02.1_D01030901	Dotações iniciais - Seguros de acidentes no trabalho e doenças profissionais					172 100,00 €	172 100,00 €		
02.1_D01030902	Dotações iniciais - Seguros de saúde					1,00 €	1,00 €		
02.1_D01031001	Dotações iniciais - Eventualidade Maternidade, paternidade e adopção					10 000,00 €	10 000,00 €		
02.1_D01031099	Dotações iniciais - Outras despesas de segurança social					1,00 €	1,00 €		
02.1_D020101	Dotações iniciais - Matérias-primas e subsidiárias					139 800,00 €	139 800,00 €		
02.1_D02010201	Dotações iniciais - Gasolina					68 000,00 €	68 000,00 €		
02.1_D02010202	Dotações iniciais - Gasóleo					635 000,00 €	635 000,00 €		
02.1_D02010299	Dotações iniciais - Outros					115 000,00 €	115 000,00 €		

BA - BALANCETE DA CONTABILIDADE ORÇAMENTAL E FINANCEIRA

(MUNICIPIO DE PONTA DELGADA)

Período	Periodicidade	Mensal		
01-01-2021	Período	nsal Após Apuramento d		
31-12-2021	Visualizar Contas s/ Mov.	Não	Acumulados	Sim

Data	Ano
28-03-2022	2021

CONTA LOCAL		SALDO INICIAL		MOVIMENTOS DO PERÍODO		MOVIMENTOS ACUMULADOS		SALDO FINAL	
Código	Designação	Débito	Crédito	Débito	Crédito	Débito	Crédito	Débito	Crédito
02.1_D020103	Dotações iniciais - Munições, explosivos e artificios					1,00 €	1,00 €		
02.1_D020104	Dotações iniciais - Limpeza e higiene					252 600,00 €	252 600,00 €		
02.1_D020105	Dotações iniciais - Alimentação - Refeições confeccionadas					91 900,00 €	91 900,00 €		
02.1_D020106	Dotações iniciais - Alimentação - Géneros para confeccionar					21 100,00 €	21 100,00 €		
02.1_D020107	Dotações iniciais - Vestuário e artigos pessoais					200 745,00 €	200 745,00 €		
02.1_D020108	Dotações iniciais - Material de escritório					85 349,00 €	85 349,00 €		
02.1_D020109	Dotações iniciais - Produtos químicos e farmacêuticos					12 750,00 €	12 750,00 €		
02.1_D020110	Dotações iniciais - Produtos vendidos nas farmácias					3 000,00 €	3 000,00 €		
02.1_D020111	Dotações iniciais - Material de consumo clínico					53 320,00 €	53 320,00 €		
02.1_D020112	Dotações iniciais - Material de transporte - Peças					241 500,00 €	241 500,00 €		
02.1_D020114	Dotações iniciais - Outro material - Peças					50 000,00 €	50 000,00 €		
02.1_D020115	Dotações iniciais - Prémios, condecorações e ofertas					37 600,00 €	37 600,00 €		
02.1_D020117	Dotações iniciais - Ferramentas e utensílios					62 000,00 €	62 000,00 €		
02.1_D020118	Dotações iniciais - Livros e documentação técnica					1 000,00 €	1 000,00 €		
02.1_D020119	Dotações iniciais - Artigos honoríficos e de decoração					600,00 €	600,00 €		
02.1_D020120	Dotações iniciais - Material de educação, cultura e recreio					32 725,00 €	32 725,00 €		
02.1_D020121	Dotações iniciais - Outros bens					1 738 358,00 €	1 738 358,00 €		
02.1_D020201	Dotações iniciais - Encargos das instalações					757 245,00 €	757 245,00 €		
02.1_D020202	Dotações iniciais - Limpeza e higiene					2 539 022,00 €	2 539 022,00 €		
02.1_D020203	Dotações iniciais - Conservação de bens					77 500,00 €	77 500,00 €		
02.1_D020204	Dotações iniciais - Locação de edifícios					705 000,00 €	705 000,00 €		
02.1_D020205	Dotações iniciais - Locação de material de informática					60 000,00 €	60 000,00 €		
02.1_D020208	Dotações iniciais - Locação de outros bens					231 000,00 €	231 000,00 €		
02.1_D020209	Dotações iniciais - Comunicações					320 100,00 €	320 100,00 €		
02.1_D020210	Dotações iniciais - Transportes					872 850,00 €	872 850,00 €		
02.1_D020211	Dotações iniciais - Representação dos serviços					5 100,00 €	5 100,00 €		
02.1_D020212	Dotações iniciais - Seguros					125 100,00 €	125 100,00 €		
02.1_D020213	Dotações iniciais - Deslocações e estadas					59 985,00 €	59 985,00 €		
02.1_D020214	Dotações iniciais - Estudos, pareceres, projectos e consultadoria					233 984,00 €	233 984,00 €		
02.1_D020215	Dotações iniciais - Formação					125 100,00 €	125 100,00 €		
02.1_D020216	Dotações iniciais - Seminários, exposições e similares					101,00 €	101,00 €		
02.1_D020217	Dotações iniciais - Publicidade					134 500,00 €	134 500,00 €		
02.1_D020218	Dotações iniciais - Vigilância e segurança					412 955,00 €	412 955,00 €		
02.1_D020219	Dotações iniciais - Assistência técnica					239 725,00 €	239 725,00 €		
02.1_D020220	Dotações iniciais - Outros trabalhos especializados					425 100,00 €	425 100,00 €		
02.1_D020221	Dotações iniciais - Utilização de infra-estruturas de transportes					1,00 €	1,00 €		
02.1_D020222	Dotações iniciais - Serviços de saúde					58 000,00 €	58 000,00 €		
02.1_D020224	Dotações iniciais - Encargos de cobrança de receitas					150 000,00 €	150 000,00 €		
02.1_D020225	Dotações iniciais - Outros serviços					2 452 969,00 €	2 452 969,00 €		
02.1_D03010301	Dotações iniciais - Empréstimos de curto prazo					1,00 €	1,00 €		
02.1_D03010302	Dotações iniciais - Empréstimos de médio e longo prazos					43 963,00 €	43 963,00 €		
02.1_D03010502	Dotações iniciais - Empréstimos de médio e longo prazos					1,00 €	1,00 €		
02.1_D03010602	Dotações iniciais - Empréstimos de médio e longo prazos					1,00 €	1,00 €		
02.1_D030201	Dotações iniciais - Despesas diversas					500,00 €	500,00 €		
02.1_D030301	Dotações iniciais - Terrenos					1,00 €	1,00 €		
02.1_D030302	Dotações iniciais - Habitações					1,00 €	1,00 €		
02.1_D030303	Dotações iniciais - Edificios					1,00 €	1,00 €		
02.1_D030304	Dotações iniciais - Construções diversas					1,00 €	1,00 €		
02.1_D030305	Dotações iniciais - Material de transporte					1,00 €	1,00 €		
02.1_D030306	Dotações iniciais - Material de informática					1,00 €	1,00 €		
02.1_D030307	Dotações iniciais - Maquinaria e equipamento					1,00 €	1,00 €		
02.1_D030308	Dotações iniciais - Outros Investimentos					1,00 €	1,00 €		
02.1_D030401	Dotações iniciais - Indemnizatórios					1,00 €	1,00 €		
02.1_D030402	Dotações iniciais - Outros					1,00 €	1,00 €		
02.1_D03050202	Dotações iniciais - Juros de Mora					4 000,00 €	4 000,00 €		
02.1_D030601	Dotações iniciais - Outros encargos financeiros					1,00 €	1,00 €		
02.1_D04010101	Dotações iniciais - Empresas públicas municipais e intermunicipais					1,00 €	1,00 €		
02.1_D04010102	Dotações iniciais - Outras					1,00 €	1,00 €		
02.1_D040102	Dotações iniciais - Privadas					25 001,00 €	25 001,00 €		
02.1_D040301	Dotações iniciais - Estado					1,00 €	1,00 €		
02.1_D040305	Dotações iniciais - Serviços e fundos autónomos					1,00 €	1,00 €		
02.1_D040401	Dotações iniciais - Região Autónoma dos Açores					1,00 €	1,00 €		
02.1_D04050201	Dotações iniciais - Municípios					1,00 €	1,00 €		
02.1_D04050202	Dotações iniciais - Freguesias					2 219 000,00 €	2 219 000,00 €		
02.1_D04050203	Dotações iniciais - Serviços autónomos da administração local					1,00 €	1,00 €		
02.1_D04050204	Dotações iniciais - Associações de municípios					1,00 €	1,00 €		
02.1_D04050206	Dotações iniciais - Outros					1,00 €	1,00 €		
02.1_D040601	Dotações iniciais - Sistemas de solidariedade e segurança social					1,00 €	1,00 €		
02.1_D04060201	Dotações iniciais - Programas Ocupacionais					40 500,00 €	40 500,00 €		
02.1_D040701	Dotações iniciais - Instituições sem fins lucrativos					675 500,00 €	675 500,00 €		
02.1_D04080201	Dotações iniciais - Programas ocupacionais					40 000,00 €	40 000,00 €		
02.1_D04080202	Dotações iniciais - Outras					417 540,00 €	417 540,00 €		
02.1_D05010101	Dotações iniciais - Empresas públicas municipais e intermunicipais					711 000,00 €	711 000,00 €		
02.1_D05010102	Dotações iniciais - Outras					1,00 €	1,00 €		
02.1_D050103	Dotações iniciais - Privadas					1,00 €	1,00 €		
02.1_D050803	Dotações iniciais - Outras					1,00 €	1,00 €		
02.1_D0602010101	Dotações iniciais - Taxa de Gestão de Resíduos - TGR					450,00 €	450,00 €		
02.1_D0602010199	Dotações iniciais - Outras					17 000,00 €	17 000,00 €		
02.1_D06020102	Dotações iniciais - Restituições de impostos ou taxas cobrados					50 000,00 €	50 000,00 €		

BA - BALANCETE DA CONTABILIDADE ORÇAMENTAL E FINANCEIRA

(MUNICIPIO DE PONTA DELGADA)

Período	Periodicidade	Mensal		
01-01-2021	Período	nsal Após Apuramento d		
31-12-2021	Visualizar Contas s/ Mov.	Não	Acumulados	Sim

Data	Ano
28-03-2022	2021

CONTA LOCAL		SALDO INICIAL		MOVIMENTOS DO PERÍODO		MOVIMENTOS ACUMULADOS		SALDO FINAL	
Código	Designação	Débito	Crédito	Débito	Crédito	Débito	Crédito	Débito	Crédito
02.1_D06020301	Dotações iniciais - Outras restituições					5 000,00 €	5 000,00 €		
02.1_D06020302	Dotações iniciais - IVA pago					18 000,00 €	18 000,00 €		
02.1_D06020303	Dotações iniciais - Diferenças de câmbio					1,00 €	1,00 €		
02.1_D06020304	Dotações iniciais - Serviços bancários					30 000,00 €	30 000,00 €		
02.1_D06020305	Dotações iniciais - Outras					205 500,00 €	205 500,00 €		
02.1_D070101	Dotações iniciais - Terrenos					80 500,00 €	80 500,00 €		
02.1_D07010201	Dotações iniciais - Construção					100,00 €	100,00 €		
02.1_D07010202	Dotações iniciais - Aquisição					100,00 €	100,00 €		
02.1_D07010203	Dotações iniciais - Reparação e beneficiação					203 550,00 €	203 550,00 €		
02.1_D07010301	Dotações iniciais - Instalações de serviços					75 000,00 €	75 000,00 €		
02.1_D07010302	Dotações iniciais - Instalações desportivas e recreativas					100 200,00 €	100 200,00 €		
02.1_D07010303	Dotações iniciais - Mercados e instalações de fiscalização sanitária					711 100,00 €	711 100,00 €		
02.1_D07010305	Dotações iniciais - Escolas					269 145,00 €	269 145,00 €		
02.1_D07010307	Dotações iniciais - Outros					1 214 455,00 €	1 214 455,00 €		
02.1_D07010401	Dotações iniciais - Viadutos, arruamentos e obras complementares					100,00 €	100,00 €		
02.1_D07010404	Dotações iniciais - Iluminação pública					5 100,00 €	5 100,00 €		
02.1_D07010405	Dotações iniciais - Parques e jardins					171 100,00 €	171 100,00 €		
02.1_D07010406	Dotações iniciais - Instalações desportivas e recreativas					177 895,00 €	177 895,00 €		
02.1_D07010409	Dotações iniciais - Sinalização e trânsito					100,00 €	100,00 €		
02.1_D07010413	Dotações iniciais - Outros					57 100,00 €	57 100,00 €		
02.1_D07010601	Dotações iniciais - Recolha de resíduos					478 000,00 €	478 000,00 €		
02.1_D07010602	Dotações iniciais - Outro					151 000,00 €	151 000,00 €		
02.1_D070107	Dotações iniciais - Equipamento de informática					99 915,00 €	99 915,00 €		
02.1_D070108	Dotações iniciais - Software informático					48 776,00 €	48 776,00 €		
02.1_D070109	Dotações iniciais - Equipamento administrativo					46 184,00 €	46 184,00 €		
02.1_D07011001	Dotações iniciais - Equipamento de recolha de resíduos					441 498,00 €	441 498,00 €		
02.1_D07011002	Dotações iniciais - Outro					445 170,00 €	445 170,00 €		
02.1_D070111	Dotações iniciais - Ferramentas e utensílios					47 955,00 €	47 955,00 €		
02.1_D070112	Dotações iniciais - Artigos e objectos de valor					25 000,00 €	25 000,00 €		
02.1_D070113	Dotações iniciais - Investimentos incorpóreos					1 000,00 €	1 000,00 €		
02.1_D070115	Dotações iniciais - Outros investimentos					259 170,00 €	259 170,00 €		
02.1_D070301	Dotações iniciais - Terrenos e recursos naturais					33 300,00 €	33 300,00 €		
02.1_D07030202	Dotações iniciais - Instalações desportivas e recreativas					100,00 €	100,00 €		
02.1_D07030301	Dotações iniciais - Viadutos, arruamentos e obras complementares					2 639 700,00 €	2 639 700,00 €		
02.1_D07030304	Dotações iniciais - Iluminação pública					25 000,00 €	25 000,00 €		
02.1_D07030305	Dotações iniciais - Parques e jardins					365 200,00 €	365 200,00 €		
02.1_D07030306	Dotações iniciais - Instalações desportivas e recreativas					100,00 €	100,00 €		
02.1_D07030309	Dotações iniciais - Sinalização e trânsito					50 000,00 €	50 000,00 €		
02.1_D07030312	Dotações iniciais - Cemitérios					60 000,00 €	60 000,00 €		
02.1_D07030313	Dotações iniciais - Outros					20 100,00 €	20 100,00 €		
02.1_D08010101	Dotações iniciais - Empresas públicas municipais e intermunicipais					1,00 €	1,00 €		
02.1_D08010102	Dotações iniciais - Outras					1,00 €	1,00 €		
02.1_D080102	Dotações iniciais - Privadas					365 000,00 €	365 000,00 €		
02.1_D080306	Dotações iniciais - Serviços e fundos autónomos					1,00 €	1,00 €		
02.1_D080401	Dotações iniciais - Região Autónoma dos Açores					1,00 €	1,00 €		
02.1_D08050201	Dotações iniciais - Municípios					1,00 €	1,00 €		
02.1_D08050202	Dotações iniciais - Freguesias					1,00 €	1,00 €		
02.1_D08050203	Dotações iniciais - Serviços autónomos da administração local					1,00 €	1,00 €		
02.1_D08050204	Dotações iniciais - Associações de municípios					1,00 €	1,00 €		
02.1_D08050206	Dotações iniciais - Outros					1,00 €	1,00 €		
02.1_D080601	Dotações iniciais - Sistema de solidariedade e segurança social					1,00 €	1,00 €		
02.1_D080605	Dotações iniciais - Outras transferências					1,00 €	1,00 €		
02.1_D080701	Dotações iniciais - Instituições sem fins lucrativos					64 500,00 €	64 500,00 €		
02.1_D080802	Dotações iniciais - Outras					1,00 €	1,00 €		
02.1_D090601	Dotações iniciais - Sociedades e quase-sociedades não financeiras - Privadas					1,00 €	1,00 €		
02.1_D090613	Dotações iniciais - Famílias - Outras					1,00 €	1,00 €		
02.1_D090701	Dotações iniciais - Sociedades e quase-sociedades não financeiras - Privadas					1,00 €	1,00 €		
02.1_D090702	Dotações iniciais - Sociedades e quase-sociedades não financeiras - Públicas					1,00 €	1,00 €		
02.1_D090801	Dotações iniciais - Sociedades e quase-sociedades não financeiras - Privadas					1,00 €	1,00 €		
02.1_D090802	Dotações iniciais - Sociedades e quase-sociedades não financeiras - Públicas					66 608,00 €	66 608,00 €		
02.1_D090901	Dotações iniciais - Sociedades e quase-sociedades não financeiras - Privadas					1,00 €	1,00 €		
02.1_D090902	Dotações iniciais - Sociedades e quase-sociedades não financeiras - Públicas					1,00 €	1,00 €		
02.1_D090909	Dotações iniciais - Administração pública local - Regiões Autónomas					1,00 €	1,00 €		
02.1_D100603	Dotações iniciais - Sociedades financeiras - Bancos e outras instituições financeiras					1 660 982,00 €	1 660 982,00 €		
02.1_D100605	Dotações iniciais - Administração pública central - Estado					1,00 €	1,00 €		
02.1_D100606	Dotações iniciais - Administração pública central - Serviços e fundos autónomos					1,00 €	1,00 €		
02.1_D110201	Dotações iniciais - Restituições					2,00 €	2,00 €		
02.1_D110299	Dotações iniciais - Outras					2,00 €	2,00 €		
02.2_D010101	Dotações corrigidas - Titulares de órgãos de soberania e membros de órgãos autárquicos				224 000,00 €	224 000,00 €	224 000,00 €		
02.2_D01010401	Dotações corrigidas - Pessoal em funções				7 296 467,00 €	8 105 346,00 €	8 105 346,00 €		
02.2_D01010404	Dotações corrigidas - Recrutamento de Pessoal para novos postos de trabalho					200 000,00 €	200 000,00 €		
02.2_D01010601	Dotações corrigidas - Pessoal em funções				68 000,00 €	68 000,00 €	68 000,00 €		
02.2_D010107	Dotações corrigidas - Pessoal em regime de tarefa ou avença				357 560,00 €	490 500,00 €	490 500,00 €		
02.2_D010108	Dotações corrigidas - Pessoal a aguardar aposentação				6 000,00 €	16 000,00 €	16 000,00 €		
02.2_D010109	Dotações corrigidas - Pessoal em qualquer outra situação				854 860,00 €	854 860,00 €	854 860,00 €		

BA - BALANCETE DA CONTABILIDADE ORÇAMENTAL E FINANCEIRA

(MUNICIPIO DE PONTA DELGADA)

Período	Periodicidade	Mensal		
01-01-2021	Período	nsal Após Apuramento d		
31-12-2021	Visualizar Contas s/ Mov.	Não	Acumulados	Sim

Data	Ano
28-03-2022	2021

CONTA LOCAL		SALDO INICIAL		MOVIMENTOS DO PERÍODO		MOVIMENTOS ACUMULADOS		SALDO FINAL	
Código	Designação	Débito	Crédito	Débito	Crédito	Débito	Crédito	Débito	Crédito
02.2_D010111	Dotações corrigidas - Representação				80 500,00 €	80 500,00 €	80 500,00 €		
02.2_D010112	Dotações corrigidas - Suplementos e prémios				1,00 €	1,00 €	1,00 €		
02.2_D010113	Dotações corrigidas - Subsídio de refeição				856 500,00 €	878 500,00 €	878 500,00 €		
02.2_D010114	Dotações corrigidas - Subsídios de férias e de Natal				1 494 695,00 €	1 494 695,00 €	1 494 695,00 €		
02.2_D010115	Dotações corrigidas - Remunerações por doença e maternidade/paternidade				437 000,00 €	437 000,00 €	437 000,00 €		
02.2_D010201	Dotações corrigidas - Gratificações variáveis ou eventuais				1,00 €	1,00 €	1,00 €		
02.2_D010202	Dotações corrigidas - Horas extraordinárias				565 000,00 €	565 000,00 €	565 000,00 €		
02.2_D010203	Dotações corrigidas - Alimentação e alojamento				1,00 €	1,00 €	1,00 €		
02.2_D010204	Dotações corrigidas - Ajudas de custo				25 700,00 €	28 700,00 €	28 700,00 €		
02.2_D010205	Dotações corrigidas - Abono para falhas				19 600,00 €	19 600,00 €	19 600,00 €		
02.2_D010206	Dotações corrigidas - Formação				1,00 €	1,00 €	1,00 €		
02.2_D010207	Dotações corrigidas - Colaboração técnica e especializada				1,00 €	1,00 €	1,00 €		
02.2_D010208	Dotações corrigidas - Subsídios e abonos de fixação, residência e alojamento				1,00 €	1,00 €	1,00 €		
02.2_D010209	Dotações corrigidas - Subsídio de prevenção				1,00 €	1,00 €	1,00 €		
02.2_D010210	Dotações corrigidas - Subsídio de trabalho nocturno				55 800,00 €	55 800,00 €	55 800,00 €		
02.2_D010211	Dotações corrigidas - Subsídio de turno				54 100,00 €	54 100,00 €	54 100,00 €		
02.2_D010212	Dotações corrigidas - Indemnizações por cessação de funções				1,00 €	1,00 €	1,00 €		
02.2_D01021302	Dotações corrigidas - Outros				36 601,00 €	37 601,00 €	37 601,00 €		
02.2_D01021303	Dotações corrigidas - Senhas de Presença				33 000,00 €	33 000,00 €	33 000,00 €		
02.2_D010214	Dotações corrigidas - Outros abonos em numerário ou espécie				165 000,00 €	165 000,00 €	165 000,00 €		
02.2_D010301	Dotações corrigidas - Encargos com a saúde				353 000,00 €	444 500,00 €	444 500,00 €		
02.2_D010302	Dotações corrigidas - Outros encargos com a saúde				11 700,00 €	11 700,00 €	11 700,00 €		
02.2_D010303	Dotações corrigidas - Subsídio familiar a crianças e jovens				45 500,00 €	45 500,00 €	45 500,00 €		
02.2_D010304	Dotações corrigidas - Outras prestações familiares				13 500,00 €	13 500,00 €	13 500,00 €		
02.2_D01030501	Dotações corrigidas - Assistência na doença dos funcionários públicos (ADSE)				1,00 €	1,00 €	1,00 €		
02.2_D0103050201	Dotações corrigidas - Caixa Geral de Aposentações				1 599 575,00 €	1 599 575,00 €	1 599 575,00 €		
02.2_D0103050202	Dotações corrigidas - Segurança social - Regime geral				1 179 854,00 €	1 179 854,00 €	1 179 854,00 €		
02.2_D01030503	Dotações corrigidas - Outros				1,00 €	1,00 €	1,00 €		
02.2_D010306	Dotações corrigidas - Acidentes em serviço e doenças profissionais				1,00 €	1,00 €	1,00 €		
02.2_D010308	Dotações corrigidas - Outras pensões				23 000,00 €	23 000,00 €	23 000,00 €		
02.2_D01030901	Dotações corrigidas - Seguros de acidentes no trabalho e doenças profissionais				172 100,00 €	172 100,00 €	172 100,00 €		
02.2_D01030902	Dotações corrigidas - Seguros de saúde				1,00 €	1,00 €	1,00 €		
02.2_D01031001	Dotações corrigidas - Eventualidade Maternidade, paternidade e adopção				10 000,00 €	10 000,00 €	10 000,00 €		
02.2_D01031099	Dotações corrigidas - Outras despesas de segurança social				1,00 €	1,00 €	1,00 €		
02.2_D020101	Dotações corrigidas - Matérias-primas e subsidiárias				140 888,00 €	197 788,00 €	197 788,00 €		
02.2_D02010201	Dotações corrigidas - Gasolina				39 450,00 €	68 000,00 €	68 000,00 €		
02.2_D02010202	Dotações corrigidas - Gasóleo				586 200,00 €	695 000,00 €	695 000,00 €		
02.2_D02010299	Dotações corrigidas - Outros				120 709,00 €	126 709,00 €	126 709,00 €		
02.2_D020103	Dotações corrigidas - Munições, explosivos e artifícios				1,00 €	1,00 €	1,00 €		
02.2_D020104	Dotações corrigidas - Limpeza e higiene				296 625,90 €	304 120,90 €	304 120,90 €		
02.2_D020105	Dotações corrigidas - Alimentação - Refeições confeccionadas				113 458,00 €	143 295,15 €	143 295,15 €		
02.2_D020106	Dotações corrigidas - Alimentação - Géneros para confeccionar				50 506,72 €	59 414,58 €	59 414,58 €		
02.2_D020107	Dotações corrigidas - Vestuário e artigos pessoais				130 457,00 €	218 342,00 €	218 342,00 €		
02.2_D020108	Dotações corrigidas - Material de escritório				120 809,94 €	125 700,00 €	125 700,00 €		
02.2_D020109	Dotações corrigidas - Produtos químicos e farmacêuticos				3 875,76 €	12 750,00 €	12 750,00 €		
02.2_D020110	Dotações corrigidas - Produtos vendidos nas farmácias				2 900,00 €	3 000,00 €	3 000,00 €		
02.2_D020111	Dotações corrigidas - Material de consumo clínico				104 864,48 €	116 764,48 €	116 764,48 €		
02.2_D020112	Dotações corrigidas - Material de transporte - Peças				299 631,00 €	300 631,00 €	300 631,00 €		
02.2_D020114	Dotações corrigidas - Outro material - Peças				71 041,00 €	71 041,00 €	71 041,00 €		
02.2_D020115	Dotações corrigidas - Prémios, condecorações e ofertas				57 716,00 €	62 351,00 €	62 351,00 €		
02.2_D020117	Dotações corrigidas - Ferramentas e utensílios				76 607,00 €	79 857,00 €	79 857,00 €		
02.2_D020118	Dotações corrigidas - Livros e documentação técnica				1 000,00 €	1 000,00 €	1 000,00 €		
02.2_D020119	Dotações corrigidas - Artigos honoríficos e de decoração				1 519,00 €	1 519,00 €	1 519,00 €		
02.2_D020120	Dotações corrigidas - Material de educação, cultura e recreio				20 054,10 €	33 783,00 €	33 783,00 €		
02.2_D020121	Dotações corrigidas - Outros bens				2 248 494,31 €	2 353 060,79 €	2 353 060,79 €		
02.2_D020201	Dotações corrigidas - Encargos das instalações				757 245,00 €	757 245,00 €	757 245,00 €		
02.2_D020202	Dotações corrigidas - Limpeza e higiene				2 628 643,07 €	2 706 433,07 €	2 706 433,07 €		
02.2_D020203	Dotações corrigidas - Conservação de bens				90 762,00 €	101 762,00 €	101 762,00 €		
02.2_D020204	Dotações corrigidas - Locação de edifícios				692 700,00 €	706 200,00 €	706 200,00 €		
02.2_D020205	Dotações corrigidas - Locação de material de informática				35 000,00 €	60 000,00 €	60 000,00 €		
02.2_D020208	Dotações corrigidas - Locação de outros bens				203 162,74 €	231 000,00 €	231 000,00 €		
02.2_D020209	Dotações corrigidas - Comunicações				285 100,00 €	320 100,00 €	320 100,00 €		
02.2_D020210	Dotações corrigidas - Transportes				715 498,00 €	963 900,23 €	963 900,23 €		
02.2_D020211	Dotações corrigidas - Representação dos serviços				5 100,00 €	5 100,00 €	5 100,00 €		
02.2_D020212	Dotações corrigidas - Seguros				123 360,47 €	125 200,00 €	125 200,00 €		
02.2_D020213	Dotações corrigidas - Deslocações e estadas				69 939,90 €	101 461,28 €	101 461,28 €		
02.2_D020214	Dotações corrigidas - Estudos, pareceres, projectos e consultadoria				388 783,00 €	403 380,00 €	403 380,00 €		
02.2_D020215	Dotações corrigidas - Formação				103 462,00 €	127 962,00 €	127 962,00 €		
02.2_D020216	Dotações corrigidas - Seminários, exposições e similares				101,00 €	101,00 €	101,00 €		
02.2_D020217	Dotações corrigidas - Publicidade				175 491,76 €	231 480,26 €	231 480,26 €		

BA - BALANCETE DA CONTABILIDADE ORÇAMENTAL E FINANCEIRA

(MUNICIPIO DE PONTA DELGADA)

Período	Periodicidade	Mensal		
01-01-2021	Período	nsal Após Apuramento d		
31-12-2021	Visualizar Contas s/ Mov.	Não	Acumulados	Sim

Data	Ano
28-03-2022	2021

CONTA LOCAL		SALDO INICIAL		MOVIMENTOS DO PERÍODO		MOVIMENTOS ACUMULADOS		SALDO FINAL	
Código	Designação	Débito	Crédito	Débito	Crédito	Débito	Crédito	Débito	Crédito
02.2_D020218	Dotações corrigidas - Vigilância e segurança				420 950,45 €	424 155,00 €	424 155,00 €		
02.2_D020219	Dotações corrigidas - Assistência técnica				207 725,00 €	239 725,00 €	239 725,00 €		
02.2_D020220	Dotações corrigidas - Outros trabalhos especializados				433 142,25 €	496 332,65 €	496 332,65 €		
02.2_D020221	Dotações corrigidas - Utilização de infra-estruturas de transportes				1,00 €	20 001,00 €	20 001,00 €		
02.2_D020222	Dotações corrigidas - Serviços de saúde				58 000,00 €	58 000,00 €	58 000,00 €		
02.2_D020224	Dotações corrigidas - Encargos de cobrança de receitas				16 391,00 €	150 000,00 €	150 000,00 €		
02.2_D020225	Dotações corrigidas - Outros serviços				3 195 516,88 €	3 341 991,00 €	3 341 991,00 €		
02.2_D03010301	Dotações corrigidas - Empréstimos de curto prazo				1,00 €	1,00 €	1,00 €		
02.2_D03010302	Dotações corrigidas - Empréstimos de médio e longo prazos				43 963,00 €	43 963,00 €	43 963,00 €		
02.2_D03010502	Dotações corrigidas - Empréstimos de médio e longo prazos				1,00 €	1,00 €	1,00 €		
02.2_D03010602	Dotações corrigidas - Empréstimos de médio e longo prazos				1,00 €	1,00 €	1,00 €		
02.2_D030201	Dotações corrigidas - Despesas diversas				500,00 €	500,00 €	500,00 €		
02.2_D030301	Dotações corrigidas - Terrenos				1,00 €	1,00 €	1,00 €		
02.2_D030302	Dotações corrigidas - Habitações				1,00 €	1,00 €	1,00 €		
02.2_D030303	Dotações corrigidas - Edifícios				1,00 €	1,00 €	1,00 €		
02.2_D030304	Dotações corrigidas - Construções diversas				1,00 €	1,00 €	1,00 €		
02.2_D030305	Dotações corrigidas - Material de transporte				1,00 €	1,00 €	1,00 €		
02.2_D030306	Dotações corrigidas - Material de informática				1,00 €	1,00 €	1,00 €		
02.2_D030307	Dotações corrigidas - Maquinaria e equipamento				1,00 €	1,00 €	1,00 €		
02.2_D030308	Dotações corrigidas - Outros Investimentos				1,00 €	1,00 €	1,00 €		
02.2_D030401	Dotações corrigidas - Indemnizatórios				1,00 €	1,00 €	1,00 €		
02.2_D030402	Dotações corrigidas - Outros				1,00 €	1,00 €	1,00 €		
02.2_D03050202	Dotações corrigidas - Juros de Mora				4 000,00 €	4 000,00 €	4 000,00 €		
02.2_D030601	Dotações corrigidas - Outros encargos financeiros				1,00 €	1,00 €	1,00 €		
02.2_D04010101	Dotações corrigidas - Empresas públicas municipais e intermunicipais				1,00 €	1,00 €	1,00 €		
02.2_D04010102	Dotações corrigidas - Outras				1,00 €	1,00 €	1,00 €		
02.2_D040102	Dotações corrigidas - Privadas				2 371 544,41 €	3 764 001,00 €	3 764 001,00 €		
02.2_D040301	Dotações corrigidas - Estado				1,00 €	1,00 €	1,00 €		
02.2_D040305	Dotações corrigidas - Serviços e fundos autónomos				1,00 €	1,00 €	1,00 €		
02.2_D040401	Dotações corrigidas - Região Autónoma dos Açores				1,00 €	1,00 €	1,00 €		
02.2_D04050201	Dotações corrigidas - Municípios				1,00 €	1,00 €	1,00 €		
02.2_D04050202	Dotações corrigidas - Freguesias				2 154 000,00 €	2 219 000,00 €	2 219 000,00 €		
02.2_D04050203	Dotações corrigidas - Serviços autónomos da administração local				1,00 €	1,00 €	1,00 €		
02.2_D04050204	Dotações corrigidas - Associações de municípios				1,00 €	1,00 €	1,00 €		
02.2_D04050206	Dotações corrigidas - Outros				1,00 €	1,00 €	1,00 €		
02.2_D040601	Dotações corrigidas - Sistemas de solidariedade e segurança social				1,00 €	1,00 €	1,00 €		
02.2_D04060201	Dotações corrigidas - Programas Ocupacionais				50 500,00 €	50 500,00 €	50 500,00 €		
02.2_D040701	Dotações corrigidas - Instituições sem fins lucrativos				1 356 440,75 €	1 405 381,75 €	1 405 381,75 €		
02.2_D04080201	Dotações corrigidas - Programas ocupacionais				69 500,00 €	74 500,00 €	74 500,00 €		
02.2_D04080202	Dotações corrigidas - Outras				422 808,00 €	438 290,00 €	438 290,00 €		
02.2_D05010101	Dotações corrigidas - Empresas públicas municipais e intermunicipais				711 000,00 €	711 000,00 €	711 000,00 €		
02.2_D05010102	Dotações corrigidas - Outras				1,00 €	1,00 €	1,00 €		
02.2_D050103	Dotações corrigidas - Privadas				1,00 €	1,00 €	1,00 €		
02.2_D050803	Dotações corrigidas - Outras				1,00 €	1,00 €	1,00 €		
02.2_D0602010101	Dotações corrigidas - Taxa de Gestão de Resíduos - TGR				450,00 €	450,00 €	450,00 €		
02.2_D0602010199	Dotações corrigidas - Outras				17 000,00 €	17 000,00 €	17 000,00 €		
02.2_D06020102	Dotações corrigidas - Restituições de impostos ou taxas cobrados				25 000,00 €	50 000,00 €	50 000,00 €		
02.2_D06020301	Dotações corrigidas - Outras restituições				5 000,00 €	5 000,00 €	5 000,00 €		
02.2_D06020302	Dotações corrigidas - IVA pago				18 000,00 €	18 000,00 €	18 000,00 €		
02.2_D06020303	Dotações corrigidas - Diferenças de câmbio				1,00 €	1,00 €	1,00 €		
02.2_D06020304	Dotações corrigidas - Serviços bancários				30 000,00 €	30 000,00 €	30 000,00 €		
02.2_D06020305	Dotações corrigidas - Outras				130 500,00 €	205 500,00 €	205 500,00 €		
02.2_D070101	Dotações corrigidas - Terrenos				366 500,00 €	367 500,00 €	367 500,00 €		
02.2_D07010201	Dotações corrigidas - Construção				100,00 €	100,00 €	100,00 €		
02.2_D07010202	Dotações corrigidas - Aquisição				100,00 €	100,00 €	100,00 €		
02.2_D07010203	Dotações corrigidas - Reparação e beneficiação				379 541,52 €	412 541,52 €	412 541,52 €		
02.2_D07010301	Dotações corrigidas - Instalações de serviços				95 500,00 €	162 500,00 €	162 500,00 €		
02.2_D07010302	Dotações corrigidas - Instalações desportivas e recreativas				200,00 €	100 200,00 €	100 200,00 €		
02.2_D07010303	Dotações corrigidas - Mercados e instalações de fiscalização sanitária				510 743,35 €	711 100,00 €	711 100,00 €		
02.2_D07010305	Dotações corrigidas - Escolas				624 962,53 €	770 293,00 €	770 293,00 €		
02.2_D07010307	Dotações corrigidas - Outros				1 000 761,16 €	1 500 592,00 €	1 500 592,00 €		
02.2_D07010401	Dotações corrigidas - Viadutos, arruamentos e obras complementares				100,00 €	100,00 €	100,00 €		
02.2_D07010404	Dotações corrigidas - Iluminação pública				100,00 €	5 100,00 €	5 100,00 €		
02.2_D07010405	Dotações corrigidas - Parques e jardins				26 100,00 €	171 100,00 €	171 100,00 €		
02.2_D07010406	Dotações corrigidas - Instalações desportivas e recreativas				412 875,40 €	430 996,00 €	430 996,00 €		
02.2_D07010409	Dotações corrigidas - Sinalização e trânsito				100,00 €	100,00 €	100,00 €		
02.2_D07010413	Dotações corrigidas - Outros				64 500,00 €	71 900,00 €	71 900,00 €		
02.2_D07010601	Dotações corrigidas - Recolha de resíduos				265 391,13 €	532 302,00 €	532 302,00 €		
02.2_D07010602	Dotações corrigidas - Outro				167 127,00 €	274 127,00 €	274 127,00 €		
02.2_D070107	Dotações corrigidas - Equipamento de informática				149 801,00 €	155 051,00 €	155 051,00 €		
02.2_D070108	Dotações corrigidas - Software informático				46 926,00 €	48 926,00 €	48 926,00 €		
02.2_D070109	Dotações corrigidas - Equipamento administrativo				99 183,00 €	104 413,00 €	104 413,00 €		
02.2_D07011001	Dotações corrigidas - Equipamento de recolha de resíduos				465 941,05 €	509 623,18 €	509 623,18 €		
02.2_D07011002	Dotações corrigidas - Outro				589 141,41 €	734 280,78 €	734 280,78 €		
02.2_D070111	Dotações corrigidas - Ferramentas e utensílios				38 994,79 €	57 051,00 €	57 051,00 €		
02.2_D070112	Dotações corrigidas - Artigos e objectos de valor				25 000,00 €	25 000,00 €	25 000,00 €		
02.2_D070113	Dotações corrigidas - Investimentos incorpóreos				1 000,00 €	1 000,00 €	1 000,00 €		
02.2_D070115	Dotações corrigidas - Outros investimentos				331 128,25 €	342 170,00 €	342 170,00 €		
02.2_D070301	Dotações corrigidas - Terrenos e recursos naturais				59 300,00 €	79 800,00 €	79 800,00 €		

BA - BALANCETE DA CONTABILIDADE ORÇAMENTAL E FINANCEIRA

(MUNICIPIO DE PONTA DELGADA)

Período	Periodicidade	Mensal		
01-01-2021	Período	nsal Após Apuramento d		
31-12-2021	Visualizar Contas s/ Mov.	Não	Acumulados	Sim

Data	Ano
28-03-2022	2021

CONTA LOCAL		SALDO INICIAL		MOVIMENTOS DO PERÍODO		MOVIMENTOS ACUMULADOS		SALDO FINAL	
Código	Designação	Débito	Crédito	Débito	Crédito	Débito	Crédito	Débito	Crédito
02.2_D07030202	Dotações corrigidas - Instalações desportivas e recreativas				100,00 €	100,00 €	100,00 €		
02.2_D07030301	Dotações corrigidas - Viadutos, arruamentos e obras complementares				3 274 663,62 €	4 046 091,12 €	4 046 091,12 €		
02.2_D07030304	Dotações corrigidas - Iluminação pública				29 620,00 €	39 620,00 €	39 620,00 €		
02.2_D07030305	Dotações corrigidas - Parques e jardins				150 610,63 €	570 200,01 €	570 200,01 €		
02.2_D07030306	Dotações corrigidas - Instalações desportivas e recreativas				100,00 €	100,00 €	100,00 €		
02.2_D07030309	Dotações corrigidas - Sinalização e trânsito				119 867,77 €	168 000,00 €	168 000,00 €		
02.2_D07030312	Dotações corrigidas - Cemitérios				11 000,00 €	60 000,00 €	60 000,00 €		
02.2_D07030313	Dotações corrigidas - Outros				100,00 €	20 100,00 €	20 100,00 €		
02.2_D08010101	Dotações corrigidas - Empresas públicas municipais e intermunicipais				1,00 €	1,00 €	1,00 €		
02.2_D08010102	Dotações corrigidas - Outras				1,00 €	1,00 €	1,00 €		
02.2_D080102	Dotações corrigidas - Privadas				363 800,00 €	365 000,00 €	365 000,00 €		
02.2_D080306	Dotações corrigidas - Serviços e fundos autónomos				1,00 €	1,00 €	1,00 €		
02.2_D080401	Dotações corrigidas - Região Autónoma dos Açores				1,00 €	1,00 €	1,00 €		
02.2_D08050201	Dotações corrigidas - Municípios				1,00 €	1,00 €	1,00 €		
02.2_D08050202	Dotações corrigidas - Freguesias				1,00 €	1,00 €	1,00 €		
02.2_D08050203	Dotações corrigidas - Serviços autónomos da administração local				1,00 €	1,00 €	1,00 €		
02.2_D08050204	Dotações corrigidas - Associações de municípios				1,00 €	1,00 €	1,00 €		
02.2_D08050206	Dotações corrigidas - Outros				1,00 €	1,00 €	1,00 €		
02.2_D080601	Dotações corrigidas - Sistema de solidariedade e segurança social				1,00 €	1,00 €	1,00 €		
02.2_D080605	Dotações corrigidas - Outras transferências				1,00 €	1,00 €	1,00 €		
02.2_D080701	Dotações corrigidas - Instituições sem fins lucrativos				177 000,00 €	199 000,00 €	199 000,00 €		
02.2_D080802	Dotações corrigidas - Outras				1,00 €	1,00 €	1,00 €		
02.2_D090601	Dotações corrigidas - Sociedades e quase-sociedades não financeiras - Privadas				1,00 €	1,00 €	1,00 €		
02.2_D090613	Dotações corrigidas - Famílias - Outras				1,00 €	1,00 €	1,00 €		
02.2_D090701	Dotações corrigidas - Sociedades e quase-sociedades não financeiras - Privadas				1,00 €	1,00 €	1,00 €		
02.2_D090702	Dotações corrigidas - Sociedades e quase-sociedades não financeiras - Públicas				1,00 €	1,00 €	1,00 €		
02.2_D090801	Dotações corrigidas - Sociedades e quase-sociedades não financeiras - Privadas				1,00 €	1,00 €	1,00 €		
02.2_D090802	Dotações corrigidas - Sociedades e quase-sociedades não financeiras - Públicas				66 608,00 €	66 608,00 €	66 608,00 €		
02.2_D090901	Dotações corrigidas - Sociedades e quase-sociedades não financeiras - Privadas				1,00 €	1,00 €	1,00 €		
02.2_D090902	Dotações corrigidas - Sociedades e quase-sociedades não financeiras - Públicas				1,00 €	1,00 €	1,00 €		
02.2_D090909	Dotações corrigidas - Administração pública local - Regiões Autónomas				1,00 €	1,00 €	1,00 €		
02.2_D100603	Dotações corrigidas - Sociedades financeiras - Bancos e outras instituições financeiras				1 669 982,00 €	1 669 982,00 €	1 669 982,00 €		
02.2_D100605	Dotações corrigidas - Administração pública central - Estado				1,00 €	1,00 €	1,00 €		
02.2_D100606	Dotações corrigidas - Administração pública central - Serviços e fundos autónomos				1,00 €	1,00 €	1,00 €		
02.2_D110201	Dotações corrigidas - Restituições				2,00 €	2,00 €	2,00 €		
02.2_D110299	Dotações corrigidas - Outras				2,00 €	2,00 €	2,00 €		
02.3_D010101	Modificações orçamentais - Titulares de órgãos de soberania e membros de órgãos autárquicos			10 000,00 €	10 000,00 €	20 000,00 €	20 000,00 €		
02.3_D01010401	Modificações orçamentais - Pessoal em funções			1 216 845,00 €	1 216 845,00 €	2 433 690,00 €	2 433 690,00 €		
02.3_D01010404	Modificações orçamentais - Recrutamento de Pessoal para novos postos de trabalho			200 000,00 €	200 000,00 €	400 000,00 €	400 000,00 €		
02.3_D01010601	Modificações orçamentais - Pessoal em funções			2 000,00 €	2 000,00 €	4 000,00 €	4 000,00 €		
02.3_D010107	Modificações orçamentais - Pessoal em regime de tarefa ou avença			243 440,00 €	243 440,00 €	486 880,00 €	486 880,00 €		
02.3_D010108	Modificações orçamentais - Pessoal a aguardar aposentação			10 000,00 €	10 000,00 €	20 000,00 €	20 000,00 €		
02.3_D010109	Modificações orçamentais - Pessoal em qualquer outra situação			258 500,00 €	258 500,00 €	517 000,00 €	517 000,00 €		
02.3_D010111	Modificações orçamentais - Representação			4 500,00 €	4 500,00 €	9 000,00 €	9 000,00 €		
02.3_D010113	Modificações orçamentais - Subsídio de refeição			29 000,00 €	29 000,00 €	58 000,00 €	58 000,00 €		
02.3_D010114	Modificações orçamentais - Subsídios de férias e de Natal			572 995,00 €	572 995,00 €	1 145 990,00 €	1 145 990,00 €		
02.3_D010115	Modificações orçamentais - Remunerações por doença e maternidade/paternidade			55 000,00 €	55 000,00 €	110 000,00 €	110 000,00 €		
02.3_D010202	Modificações orçamentais - Horas extraordinárias			230 000,00 €	230 000,00 €	460 000,00 €	460 000,00 €		
02.3_D010204	Modificações orçamentais - Ajudas de custo			3 000,00 €	3 000,00 €	6 000,00 €	6 000,00 €		
02.3_D010205	Modificações orçamentais - Abono para falhas			6 700,00 €	6 700,00 €	13 400,00 €	13 400,00 €		
02.3_D010210	Modificações orçamentais - Subsídio de trabalho nocturno			5 200,00 €	5 200,00 €	10 400,00 €	10 400,00 €		
02.3_D010211	Modificações orçamentais - Subsídio de turno			18 100,00 €	18 100,00 €	36 200,00 €	36 200,00 €		
02.3_D01021302	Modificações orçamentais - Outros			38 500,00 €	38 500,00 €	77 000,00 €	77 000,00 €		
02.3_D010214	Modificações orçamentais - Outros abonos em numerário ou espécie			78 000,00 €	78 000,00 €	156 000,00 €	156 000,00 €		
02.3_D010301	Modificações orçamentais - Encargos com a saúde			212 000,00 €	212 000,00 €	424 000,00 €	424 000,00 €		
02.3_D0103050201	Modificações orçamentais - Caixa Geral de Aposentações			308 075,00 €	308 075,00 €	616 150,00 €	616 150,00 €		
02.3_D0103050202	Modificações orçamentais - Segurança social - Regime geral			193 904,00 €	193 904,00 €	387 808,00 €	387 808,00 €		
02.3_D010308	Modificações orçamentais - Outras pensões			2 000,00 €	2 000,00 €	4 000,00 €	4 000,00 €		
02.3_D020101	Modificações orçamentais - Matérias-primas e subsidiárias			114 888,00 €	114 888,00 €	229 776,00 €	229 776,00 €		
02.3_D02010201	Modificações orçamentais - Gasolina			28 550,00 €	28 550,00 €	57 100,00 €	57 100,00 €		
02.3_D02010202	Modificações orçamentais - Gasóleo			168 800,00 €	168 800,00 €	337 600,00 €	337 600,00 €		
02.3_D02010299	Modificações orçamentais - Outros			17 709,00 €	17 709,00 €	35 418,00 €	35 418,00 €		
02.3_D020104	Modificações orçamentais - Limpeza e higiene			59 015,90 €	59 015,90 €	118 031,80 €	118 031,80 €		
02.3_D020105	Modificações orçamentais - Alimentação - Refeições confeccionadas			81 232,30 €	81 232,30 €	162 464,60 €	162 464,60 €		
02.3_D020106	Modificações orçamentais - Alimentação - Géneros para confeccionar			47 222,44 €	47 222,44 €	94 444,88 €	94 444,88 €		
02.3_D020107	Modificações orçamentais - Vestuário e artigos pessoais			105 482,00 €	105 482,00 €	210 964,00 €	210 964,00 €		
02.3_D020108	Modificações orçamentais - Material de escritório			45 241,06 €	45 241,06 €	90 482,12 €	90 482,12 €		

BA - BALANCETE DA CONTABILIDADE ORÇAMENTAL E FINANCEIRA

(MUNICIPIO DE PONTA DELGADA)

Período	Periodicidade	Mensal		
01-01-2021	Período	nsal Após Apuramento d		
31-12-2021	Visualizar Contas s/ Mov.	Não	Acumulados	Sim

Data	Ano
28-03-2022	2021

CONTA LOCAL		SALDO INICIAL		MOVIMENTOS DO PERÍODO		MOVIMENTOS ACUMULADOS		SALDO FINAL	
Código	Designação	Débito	Crédito	Débito	Crédito	Débito	Crédito	Débito	Crédito
02.3_D020109	Modificações orçamentais - Produtos químicos e farmacêuticos			8 874,24 €	8 874,24 €	17 748,48 €	17 748,48 €		
02.3_D020110	Modificações orçamentais - Produtos vendidos nas farmácias			100,00 €	100,00 €	200,00 €	200,00 €		
02.3_D020111	Modificações orçamentais - Material de consumo clínico			75 344,48 €	75 344,48 €	150 688,96 €	150 688,96 €		
02.3_D020112	Modificações orçamentais - Material de transporte - Peças			60 131,00 €	60 131,00 €	120 262,00 €	120 262,00 €		
02.3_D020114	Modificações orçamentais - Outro material - Peças			21 041,00 €	21 041,00 €	42 082,00 €	42 082,00 €		
02.3_D020115	Modificações orçamentais - Prémios, condecorações e ofertas			29 386,00 €	29 386,00 €	58 772,00 €	58 772,00 €		
02.3_D020117	Modificações orçamentais - Ferramentas e utensílios			21 107,00 €	21 107,00 €	42 214,00 €	42 214,00 €		
02.3_D020119	Modificações orçamentais - Artigos honoríficos e de decoração			919,00 €	919,00 €	1 838,00 €	1 838,00 €		
02.3_D020120	Modificações orçamentais - Material de educação, cultura e recreio			14 786,90 €	14 786,90 €	29 573,80 €	29 573,80 €		
02.3_D020121	Modificações orçamentais - Outros bens			719 269,27 €	719 269,27 €	1 438 538,54 €	1 438 538,54 €		
02.3_D020202	Modificações orçamentais - Limpeza e higiene			245 201,07 €	245 201,07 €	490 402,14 €	490 402,14 €		
02.3_D020203	Modificações orçamentais - Conservação de bens			35 262,00 €	35 262,00 €	70 524,00 €	70 524,00 €		
02.3_D020204	Modificações orçamentais - Locação de edifícios			14 700,00 €	14 700,00 €	29 400,00 €	29 400,00 €		
02.3_D020205	Modificações orçamentais - Locação de material de informática			25 000,00 €	25 000,00 €	50 000,00 €	50 000,00 €		
02.3_D020208	Modificações orçamentais - Locação de outros bens			27 837,26 €	27 837,26 €	55 674,52 €	55 674,52 €		
02.3_D020209	Modificações orçamentais - Comunicações			35 000,00 €	35 000,00 €	70 000,00 €	70 000,00 €		
02.3_D020210	Modificações orçamentais - Transportes			339 452,46 €	339 452,46 €	678 904,92 €	678 904,92 €		
02.3_D020212	Modificações orçamentais - Seguros			1 939,53 €	1 939,53 €	3 879,06 €	3 879,06 €		
02.3_D020213	Modificações orçamentais - Deslocações e estadas			72 997,66 €	72 997,66 €	145 995,32 €	145 995,32 €		
02.3_D020214	Modificações orçamentais - Estudos, pareceres, projectos e consultadoria			183 993,00 €	183 993,00 €	367 986,00 €	367 986,00 €		
02.3_D020215	Modificações orçamentais - Formação			27 362,00 €	27 362,00 €	54 724,00 €	54 724,00 €		
02.3_D020217	Modificações orçamentais - Publicidade			152 968,76 €	152 968,76 €	305 937,52 €	305 937,52 €		
02.3_D020218	Modificações orçamentais - Vigilância e segurança			14 404,55 €	14 404,55 €	28 809,10 €	28 809,10 €		
02.3_D020219	Modificações orçamentais - Assistência técnica			32 000,00 €	32 000,00 €	64 000,00 €	64 000,00 €		
02.3_D020220	Modificações orçamentais - Outros trabalhos especializados			134 423,05 €	134 423,05 €	268 846,10 €	268 846,10 €		
02.3_D020221	Modificações orçamentais - Utilização de infra-estruturas de transportes			40 000,00 €	40 000,00 €	80 000,00 €	80 000,00 €		
02.3_D020224	Modificações orçamentais - Encargos de cobrança de receitas			133 609,00 €	133 609,00 €	267 218,00 €	267 218,00 €		
02.3_D020225	Modificações orçamentais - Outros serviços			1 035 496,12 €	1 035 496,12 €	2 070 992,24 €	2 070 992,24 €		
02.3_D040102	Modificações orçamentais - Privadas			5 131 456,59 €	5 131 456,59 €	10 262 913,18 €	10 262 913,18 €		
02.3_D04050202	Modificações orçamentais - Freguesias			65 000,00 €	65 000,00 €	130 000,00 €	130 000,00 €		
02.3_D04060201	Modificações orçamentais - Programas Ocupacionais			10 000,00 €	10 000,00 €	20 000,00 €	20 000,00 €		
02.3_D040701	Modificações orçamentais - Instituições sem fins lucrativos			778 822,75 €	778 822,75 €	1 557 645,50 €	1 557 645,50 €		
02.3_D04080201	Modificações orçamentais - Programas ocupacionais			39 500,00 €	39 500,00 €	79 000,00 €	79 000,00 €		
02.3_D04080202	Modificações orçamentais - Outras			36 232,00 €	36 232,00 €	72 464,00 €	72 464,00 €		
02.3_D06020102	Modificações orçamentais - Restituições de impostos ou taxas cobrados			25 000,00 €	25 000,00 €	50 000,00 €	50 000,00 €		
02.3_D06020305	Modificações orçamentais - Outras			75 000,00 €	75 000,00 €	150 000,00 €	150 000,00 €		
02.3_D070101	Modificações orçamentais - Terrenos			288 000,00 €	288 000,00 €	576 000,00 €	576 000,00 €		
02.3_D07010203	Modificações orçamentais - Reparação e beneficiação			241 991,52 €	241 991,52 €	483 983,04 €	483 983,04 €		
02.3_D07010301	Modificações orçamentais - Instalações de serviços			154 500,00 €	154 500,00 €	309 000,00 €	309 000,00 €		
02.3_D07010302	Modificações orçamentais - Instalações desportivas e recreativas			100 000,00 €	100 000,00 €	200 000,00 €	200 000,00 €		
02.3_D07010303	Modificações orçamentais - Mercados e instalações de fiscalização sanitária			200 356,65 €	200 356,65 €	400 713,30 €	400 713,30 €		
02.3_D07010305	Modificações orçamentais - Escolas			646 478,47 €	646 478,47 €	1 292 956,94 €	1 292 956,94 €		
02.3_D07010307	Modificações orçamentais - Outros			785 967,84 €	785 967,84 €	1 571 935,68 €	1 571 935,68 €		
02.3_D07010404	Modificações orçamentais - Iluminação pública			5 000,00 €	5 000,00 €	10 000,00 €	10 000,00 €		
02.3_D07010405	Modificações orçamentais - Parques e jardins			145 000,00 €	145 000,00 €	290 000,00 €	290 000,00 €		
02.3_D07010406	Modificações orçamentais - Instalações desportivas e recreativas			271 221,60 €	271 221,60 €	542 443,20 €	542 443,20 €		
02.3_D07010413	Modificações orçamentais - Outros			22 200,00 €	22 200,00 €	44 400,00 €	44 400,00 €		
02.3_D07010601	Modificações orçamentais - Recolha de resíduos			321 212,87 €	321 212,87 €	642 425,74 €	642 425,74 €		
02.3_D07010602	Modificações orçamentais - Outro			230 127,00 €	230 127,00 €	460 254,00 €	460 254,00 €		
02.3_D070107	Modificações orçamentais - Equipamento de informática			60 386,00 €	60 386,00 €	120 772,00 €	120 772,00 €		
02.3_D070108	Modificações orçamentais - Software informático			2 150,00 €	2 150,00 €	4 300,00 €	4 300,00 €		
02.3_D070109	Modificações orçamentais - Equipamento administrativo			63 459,00 €	63 459,00 €	126 918,00 €	126 918,00 €		
02.3_D07011001	Modificações orçamentais - Equipamento de recolha de resíduos			111 807,31 €	111 807,31 €	223 614,62 €	223 614,62 €		
02.3_D07011002	Modificações orçamentais - Outro			434 250,15 €	434 250,15 €	868 500,30 €	868 500,30 €		
02.3_D070111	Modificações orçamentais - Ferramentas e utensílios			27 152,21 €	27 152,21 €	54 304,42 €	54 304,42 €		
02.3_D070115	Modificações orçamentais - Outros investimentos			94 041,75 €	94 041,75 €	188 083,50 €	188 083,50 €		
02.3_D070301	Modificações orçamentais - Terrenos e recursos naturais			67 000,00 €	67 000,00 €	134 000,00 €	134 000,00 €		
02.3_D07030301	Modificações orçamentais - Viadutos, arruamentos e obras complementares			2 177 818,62 €	2 177 818,62 €	4 355 637,24 €	4 355 637,24 €		
02.3_D07030304	Modificações orçamentais - Iluminação pública			24 620,00 €	24 620,00 €	49 240,00 €	49 240,00 €		
02.3_D07030305	Modificações orçamentais - Parques e jardins			624 589,39 €	624 589,39 €	1 249 178,78 €	1 249 178,78 €		
02.3_D07030309	Modificações orçamentais - Sinalização e trânsito			166 132,23 €	166 132,23 €	332 264,46 €	332 264,46 €		
02.3_D07030312	Modificações orçamentais - Cemitérios			49 000,00 €	49 000,00 €	98 000,00 €	98 000,00 €		
02.3_D07030313	Modificações orçamentais - Outros			20 000,00 €	20 000,00 €	40 000,00 €	40 000,00 €		
02.3_D080102	Modificações orçamentais - Privadas			1 200,00 €	1 200,00 €	2 400,00 €	2 400,00 €		
02.3_D080701	Modificações orçamentais - Instituições sem fins lucrativos			156 500,00 €	156 500,00 €	313 000,00 €	313 000,00 €		
02.3_D100603	Modificações orçamentais - Sociedades financeiras - Bancos e outras instituições financeiras			9 000,00 €	9 000,00 €	18 000,00 €	18 000,00 €		

BA - BALANCETE DA CONTABILIDADE ORÇAMENTAL E FINANCEIRA

(MUNICIPIO DE PONTA DELGADA)

Período	Periodicidade	Mensal		
01-01-2021	Período	nsal Após Apuramento d		
31-12-2021	Visualizar Contas s/ Mov.	Não	Acumulados	Sim

Data	Ano
28-03-2022	2021

CONTA LOCAL		SALDO INICIAL		MOVIMENTOS DO PERÍODO		MOVIMENTOS ACUMULADOS		SALDO FINAL	
Código	Designação	Débito	Crédito	Débito	Crédito	Débito	Crédito	Débito	Crédito
02.3.1_D010101	Reforços - Titulares de órgãos de soberania e membros de órgãos autárquicos			10 000,00 €	10 000,00 €	20 000,00 €	20 000,00 €		
02.3.1_D01010401	Reforços - Pessoal em funções			407 966,00 €	407 966,00 €	815 932,00 €	815 932,00 €		
02.3.1_D01010601	Reforços - Pessoal em funções			2 000,00 €	2 000,00 €	4 000,00 €	4 000,00 €		
02.3.1_D010107	Reforços - Pessoal em regime de tarefa ou avença			110 500,00 €	110 500,00 €	221 000,00 €	221 000,00 €		
02.3.1_D010109	Reforços - Pessoal em qualquer outra situação			258 500,00 €	258 500,00 €	517 000,00 €	517 000,00 €		
02.3.1_D010111	Reforços - Representação			4 500,00 €	4 500,00 €	9 000,00 €	9 000,00 €		
02.3.1_D010113	Reforços - Subsídio de refeição			7 000,00 €	7 000,00 €	14 000,00 €	14 000,00 €		
02.3.1_D010114	Reforços - Subsídios de férias e de Natal			572 995,00 €	572 995,00 €	1 145 990,00 €	1 145 990,00 €		
02.3.1_D010115	Reforços - Remunerações por doença e maternidade/paternidade			55 000,00 €	55 000,00 €	110 000,00 €	110 000,00 €		
02.3.1_D010202	Reforços - Horas extraordinárias			230 000,00 €	230 000,00 €	460 000,00 €	460 000,00 €		
02.3.1_D010205	Reforços - Abono para falhas			6 700,00 €	6 700,00 €	13 400,00 €	13 400,00 €		
02.3.1_D010210	Reforços - Subsídio de trabalho nocturno			5 200,00 €	5 200,00 €	10 400,00 €	10 400,00 €		
02.3.1_D010211	Reforços - Subsídio de turno			18 100,00 €	18 100,00 €	36 200,00 €	36 200,00 €		
02.3.1_D01021302	Reforços - Outros			37 500,00 €	37 500,00 €	75 000,00 €	75 000,00 €		
02.3.1_D010214	Reforços - Outros abonos em numerário ou espécie			78 000,00 €	78 000,00 €	156 000,00 €	156 000,00 €		
02.3.1_D010301	Reforços - Encargos com a saúde			120 500,00 €	120 500,00 €	241 000,00 €	241 000,00 €		
02.3.1_D0103050201	Reforços - Caixa Geral de Aposentações			308 075,00 €	308 075,00 €	616 150,00 €	616 150,00 €		
02.3.1_D0103050202	Reforços - Segurança social - Regime geral			193 904,00 €	193 904,00 €	387 808,00 €	387 808,00 €		
02.3.1_D010308	Reforços - Outras pensões			2 000,00 €	2 000,00 €	4 000,00 €	4 000,00 €		
02.3.1_D020101	Reforços - Matérias-primas e subsidiárias			57 988,00 €	57 988,00 €	115 976,00 €	115 976,00 €		
02.3.1_D02010202	Reforços - Gasóleo			60 000,00 €	60 000,00 €	120 000,00 €	120 000,00 €		
02.3.1_D02010299	Reforços - Outros			11 709,00 €	11 709,00 €	23 418,00 €	23 418,00 €		
02.3.1_D020104	Reforços - Limpeza e higiene			51 520,90 €	51 520,90 €	103 041,80 €	103 041,80 €		
02.3.1_D020105	Reforços - Alimentação - Refeições confeccionadas			51 395,15 €	51 395,15 €	102 790,30 €	102 790,30 €		
02.3.1_D020106	Reforços - Alimentação - Géneros para confeccionar			38 314,58 €	38 314,58 €	76 629,16 €	76 629,16 €		
02.3.1_D020107	Reforços - Vestuário e artigos pessoais			17 597,00 €	17 597,00 €	35 194,00 €	35 194,00 €		
02.3.1_D020108	Reforços - Material de escritório			40 351,00 €	40 351,00 €	80 702,00 €	80 702,00 €		
02.3.1_D020111	Reforços - Material de consumo clínico			63 444,48 €	63 444,48 €	126 888,96 €	126 888,96 €		
02.3.1_D020112	Reforços - Material de transporte - Peças			59 131,00 €	59 131,00 €	118 262,00 €	118 262,00 €		
02.3.1_D020114	Reforços - Outro material - Peças			21 041,00 €	21 041,00 €	42 082,00 €	42 082,00 €		
02.3.1_D020115	Reforços - Prémios, condecorações e ofertas			24 751,00 €	24 751,00 €	49 502,00 €	49 502,00 €		
02.3.1_D020117	Reforços - Ferramentas e utensílios			17 857,00 €	17 857,00 €	35 714,00 €	35 714,00 €		
02.3.1_D020119	Reforços - Artigos honoríficos e de decoração			919,00 €	919,00 €	1 838,00 €	1 838,00 €		
02.3.1_D020120	Reforços - Material de educação, cultura e recreio			1 058,00 €	1 058,00 €	2 116,00 €	2 116,00 €		
02.3.1_D020121	Reforços - Outros bens			614 702,79 €	614 702,79 €	1 229 405,58 €	1 229 405,58 €		
02.3.1_D020202	Reforços - Limpeza e higiene			167 411,07 €	167 411,07 €	334 822,14 €	334 822,14 €		
02.3.1_D020203	Reforços - Conservação de bens			24 262,00 €	24 262,00 €	48 524,00 €	48 524,00 €		
02.3.1_D020204	Reforços - Locação de edifícios			1 200,00 €	1 200,00 €	2 400,00 €	2 400,00 €		
02.3.1_D020210	Reforços - Transportes			91 050,23 €	91 050,23 €	182 100,46 €	182 100,46 €		
02.3.1_D020212	Reforços - Seguros			100,00 €	100,00 €	200,00 €	200,00 €		
02.3.1_D020213	Reforços - Deslocações e estadas			41 476,28 €	41 476,28 €	82 952,56 €	82 952,56 €		
02.3.1_D020214	Reforços - Estudos, pareceres, projectos e consultadoria			169 396,00 €	169 396,00 €	338 792,00 €	338 792,00 €		
02.3.1_D020215	Reforços - Formação			2 862,00 €	2 862,00 €	5 724,00 €	5 724,00 €		
02.3.1_D020217	Reforços - Publicidade			96 980,26 €	96 980,26 €	193 960,52 €	193 960,52 €		
02.3.1_D020218	Reforços - Vigilância e segurança			11 200,00 €	11 200,00 €	22 400,00 €	22 400,00 €		
02.3.1_D020220	Reforços - Outros trabalhos especializados			71 232,65 €	71 232,65 €	142 465,30 €	142 465,30 €		
02.3.1_D020221	Reforços - Utilização de infra-estruturas de transportes			20 000,00 €	20 000,00 €	40 000,00 €	40 000,00 €		
02.3.1_D020225	Reforços - Outros serviços			889 022,00 €	889 022,00 €	1 778 044,00 €	1 778 044,00 €		
02.3.1_D040102	Reforços - Privadas			3 739 000,00 €	3 739 000,00 €	7 478 000,00 €	7 478 000,00 €		
02.3.1_D04060201	Reforços - Programas Ocupacionais			10 000,00 €	10 000,00 €	20 000,00 €	20 000,00 €		
02.3.1_D040701	Reforços - Instituições sem fins lucrativos			729 881,75 €	729 881,75 €	1 459 763,50 €	1 459 763,50 €		
02.3.1_D04080201	Reforços - Programas ocupacionais			34 500,00 €	34 500,00 €	69 000,00 €	69 000,00 €		
02.3.1_D04080202	Reforços - Outras			20 750,00 €	20 750,00 €	41 500,00 €	41 500,00 €		
02.3.1_D070101	Reforços - Terrenos			287 000,00 €	287 000,00 €	574 000,00 €	574 000,00 €		
02.3.1_D07010203	Reforços - Reparação e beneficiação			208 991,52 €	208 991,52 €	417 983,04 €	417 983,04 €		
02.3.1_D07010301	Reforços - Instalações de serviços			87 500,00 €	87 500,00 €	175 000,00 €	175 000,00 €		
02.3.1_D07010305	Reforços - Escolas			501 148,00 €	501 148,00 €	1 002 296,00 €	1 002 296,00 €		
02.3.1_D07010307	Reforços - Outros			286 137,00 €	286 137,00 €	572 274,00 €	572 274,00 €		
02.3.1_D07010406	Reforços - Instalações desportivas e recreativas			253 101,00 €	253 101,00 €	506 202,00 €	506 202,00 €		
02.3.1_D07010413	Reforços - Outros			14 800,00 €	14 800,00 €	29 600,00 €	29 600,00 €		
02.3.1_D07010601	Reforços - Recolha de resíduos			54 302,00 €	54 302,00 €	108 604,00 €	108 604,00 €		
02.3.1_D07010602	Reforços - Outro			123 127,00 €	123 127,00 €	246 254,00 €	246 254,00 €		
02.3.1_D070107	Reforços - Equipamento de informática			55 136,00 €	55 136,00 €	110 272,00 €	110 272,00 €		
02.3.1_D070108	Reforços - Software informático			150,00 €	150,00 €	300,00 €	300,00 €		
02.3.1_D070109	Reforços - Equipamento administrativo			58 229,00 €	58 229,00 €	116 458,00 €	116 458,00 €		
02.3.1_D07011001	Reforços - Equipamento de recolha de resíduos			68 125,18 €	68 125,18 €	136 250,36 €	136 250,36 €		
02.3.1_D07011002	Reforços - Outro			289 110,78 €	289 110,78 €	578 221,56 €	578 221,56 €		
02.3.1_D070111	Reforços - Ferramentas e utensílios			9 096,00 €	9 096,00 €	18 192,00 €	18 192,00 €		
02.3.1_D070115	Reforços - Outros investimentos			83 000,00 €	83 000,00 €	166 000,00 €	166 000,00 €		
02.3.1_D070301	Reforços - Terrenos e recursos naturais			46 500,00 €	46 500,00 €	93 000,00 €	93 000,00 €		
02.3.1_D07030301	Reforços - Viadutos, arruamentos e obras complementares			1 406 391,12 €	1 406 391,12 €	2 812 782,24 €	2 812 782,24 €		
02.3.1_D07030304	Reforços - Iluminação pública			14 620,00 €	14 620,00 €	29 240,00 €	29 240,00 €		
02.3.1_D07030305	Reforços - Parques e jardins			205 000,01 €	205 000,01 €	410 000,02 €	410 000,02 €		
02.3.1_D07030309	Reforços - Sinalização e trânsito			118 000,00 €	118 000,00 €	236 000,00 €	236 000,00 €		
02.3.1_D080701	Reforços - Instituições sem fins lucrativos			134 500,00 €	134 500,00 €	269 000,00 €	269 000,00 €		
02.3.1_D100603	Reforços - Sociedades financeiras - Bancos e outras instituições financeiras			9 000,00 €	9 000,00 €	18 000,00 €	18 000,00 €		
02.3.1.1_D010101	Reforços em dotações corrigidas - Titulares de órgãos de soberania e membros de órgãos autárquicos			10 000,00 €		10 000,00 €	10 000,00 €		
02.3.1.1_D01010401	Reforços em dotações corrigidas - Pessoal em funções			407 966,00 €		407 966,00 €	407 966,00 €		
02.3.1.1_D01010601	Reforços em dotações corrigidas - Pessoal em funções			2 000,00 €		2 000,00 €	2 000,00 €		
02.3.1.1_D010107	Reforços em dotações corrigidas - Pessoal em regime de tarefa ou avença			110 500,00 €		110 500,00 €	110 500,00 €		
02.3.1.1_D010109	Reforços em dotações corrigidas - Pessoal em qualquer outra situação			258 500,00 €		258 500,00 €	258 500,00 €		
02.3.1.1_D010111	Reforços em dotações corrigidas - Representação			4 500,00 €		4 500,00 €	4 500,00 €		
02.3.1.1_D010113	Reforços em dotações corrigidas - Subsídio de refeição			7 000,00 €		7 000,00 €	7 000,00 €		
02.3.1.1_D010114	Reforços em dotações corrigidas - Subsídios de férias e de Natal			572 995,00 €		572 995,00 €	572 995,00 €		

BA - BALANCETE DA CONTABILIDADE ORÇAMENTAL E FINANCEIRA

(MUNICIPIO DE PONTA DELGADA)

Período	Periodicidade	Mensal		
01-01-2021	Período	nsal Após Apuramento d		
31-12-2021	Visualizar Contas s/ Mov.	Não	Acumulados	Sim

Data	Ano
28-03-2022	2021

CONTA LOCAL		SALDO INICIAL		MOVIMENTOS DO PERÍODO		MOVIMENTOS ACUMULADOS		SALDO FINAL	
Código	Designação	Débito	Crédito	Débito	Crédito	Débito	Crédito	Débito	Crédito
02.3.1.1_D010115	Reforços em dotações corrigidas - Remunerações por doença e maternidade/paternidade			55 000,00 €		55 000,00 €	55 000,00 €		
02.3.1.1_D010202	Reforços em dotações corrigidas - Horas extraordinárias			230 000,00 €		230 000,00 €	230 000,00 €		
02.3.1.1_D010205	Reforços em dotações corrigidas - Abono para falhas			6 700,00 €		6 700,00 €	6 700,00 €		
02.3.1.1_D010210	Reforços em dotações corrigidas - Subsídio de trabalho nocturno			5 200,00 €		5 200,00 €	5 200,00 €		
02.3.1.1_D010211	Reforços em dotações corrigidas - Subsídio de turno			18 100,00 €		18 100,00 €	18 100,00 €		
02.3.1.1_D01021302	Reforços em dotações corrigidas - Outros			37 500,00 €		37 500,00 €	37 500,00 €		
02.3.1.1_D010214	Reforços em dotações corrigidas - Outros abonos em numerário ou espécie			78 000,00 €		78 000,00 €	78 000,00 €		
02.3.1.1_D010301	Reforços em dotações corrigidas - Encargos com a saúde			120 500,00 €		120 500,00 €	120 500,00 €		
02.3.1.1_D0103050201	Reforços em dotações corrigidas - Caixa Geral de Aposentações			308 075,00 €		308 075,00 €	308 075,00 €		
02.3.1.1_D0103050202	Reforços em dotações corrigidas - Segurança social - Regime geral			193 904,00 €		193 904,00 €	193 904,00 €		
02.3.1.1_D010308	Reforços em dotações corrigidas - Outras pensões			2 000,00 €		2 000,00 €	2 000,00 €		
02.3.1.1_D020101	Reforços em dotações corrigidas - Matérias-primas e subsidiárias			57 988,00 €		57 988,00 €	57 988,00 €		
02.3.1.1_D02010202	Reforços em dotações corrigidas - Gasóleo			60 000,00 €		60 000,00 €	60 000,00 €		
02.3.1.1_D02010299	Reforços em dotações corrigidas - Outros			11 709,00 €		11 709,00 €	11 709,00 €		
02.3.1.1_D020104	Reforços em dotações corrigidas - Limpeza e higiene			51 520,90 €		51 520,90 €	51 520,90 €		
02.3.1.1_D020105	Reforços em dotações corrigidas - Alimentação - Refeições confeccionadas			51 395,15 €		51 395,15 €	51 395,15 €		
02.3.1.1_D020106	Reforços em dotações corrigidas - Alimentação - Géneros para confeccionar			38 314,58 €		38 314,58 €	38 314,58 €		
02.3.1.1_D020107	Reforços em dotações corrigidas - Vestuário e artigos pessoais			17 597,00 €		17 597,00 €	17 597,00 €		
02.3.1.1_D020108	Reforços em dotações corrigidas - Material de escritório			40 351,00 €		40 351,00 €	40 351,00 €		
02.3.1.1_D020111	Reforços em dotações corrigidas - Material de consumo clínico			63 444,48 €		63 444,48 €	63 444,48 €		
02.3.1.1_D020112	Reforços em dotações corrigidas - Material de transporte - Peças			59 131,00 €		59 131,00 €	59 131,00 €		
02.3.1.1_D020114	Reforços em dotações corrigidas - Outro material - Peças			21 041,00 €		21 041,00 €	21 041,00 €		
02.3.1.1_D020115	Reforços em dotações corrigidas - Prémios, condecorações e ofertas			24 751,00 €		24 751,00 €	24 751,00 €		
02.3.1.1_D020117	Reforços em dotações corrigidas - Ferramentas e utensílios			17 857,00 €		17 857,00 €	17 857,00 €		
02.3.1.1_D020119	Reforços em dotações corrigidas - Artigos honoríficos e de decoração			919,00 €		919,00 €	919,00 €		
02.3.1.1_D020120	Reforços em dotações corrigidas - Material de educação, cultura e recreio			1 058,00 €		1 058,00 €	1 058,00 €		
02.3.1.1_D020121	Reforços em dotações corrigidas - Outros bens			614 702,79 €		614 702,79 €	614 702,79 €		
02.3.1.1_D020202	Reforços em dotações corrigidas - Limpeza e higiene			167 411,07 €		167 411,07 €	167 411,07 €		
02.3.1.1_D020203	Reforços em dotações corrigidas - Conservação de bens			24 262,00 €		24 262,00 €	24 262,00 €		
02.3.1.1_D020204	Reforços em dotações corrigidas - Locação de edifícios			1 200,00 €		1 200,00 €	1 200,00 €		
02.3.1.1_D020210	Reforços em dotações corrigidas - Transportes			91 050,23 €		91 050,23 €	91 050,23 €		
02.3.1.1_D020212	Reforços em dotações corrigidas - Seguros			100,00 €		100,00 €	100,00 €		
02.3.1.1_D020213	Reforços em dotações corrigidas - Deslocações e estadas			41 476,28 €		41 476,28 €	41 476,28 €		
02.3.1.1_D020214	Reforços em dotações corrigidas - Estudos, pareceres, projectos e consultadoria			169 396,00 €		169 396,00 €	169 396,00 €		
02.3.1.1_D020215	Reforços em dotações corrigidas - Formação			2 862,00 €		2 862,00 €	2 862,00 €		
02.3.1.1_D020217	Reforços em dotações corrigidas - Publicidade			96 980,26 €		96 980,26 €	96 980,26 €		
02.3.1.1_D020218	Reforços em dotações corrigidas - Vigilância e segurança			11 200,00 €		11 200,00 €	11 200,00 €		
02.3.1.1_D020220	Reforços em dotações corrigidas - Outros trabalhos especializados			71 232,65 €		71 232,65 €	71 232,65 €		
02.3.1.1_D020221	Reforços em dotações corrigidas - Utilização de infra-estruturas de transportes			20 000,00 €		20 000,00 €	20 000,00 €		
02.3.1.1_D020225	Reforços em dotações corrigidas - Outros serviços			889 022,00 €		889 022,00 €	889 022,00 €		
02.3.1.1_D040102	Reforços em dotações corrigidas - Privadas			3 739 000,00 €		3 739 000,00 €	3 739 000,00 €		
02.3.1.1_D04060201	Reforços em dotações corrigidas - Programas Ocupacionais			10 000,00 €		10 000,00 €	10 000,00 €		
02.3.1.1_D040701	Reforços em dotações corrigidas - Instituições sem fins lucrativos			729 881,75 €		729 881,75 €	729 881,75 €		
02.3.1.1_D04080201	Reforços em dotações corrigidas - Programas ocupacionais			34 500,00 €		34 500,00 €	34 500,00 €		
02.3.1.1_D04080202	Reforços em dotações corrigidas - Outras			20 750,00 €		20 750,00 €	20 750,00 €		
02.3.1.1_D070101	Reforços em dotações corrigidas - Terrenos			287 000,00 €		287 000,00 €	287 000,00 €		
02.3.1.1_D07010203	Reforços em dotações corrigidas - Reparação e beneficiação			208 991,52 €		208 991,52 €	208 991,52 €		
02.3.1.1_D07010301	Reforços em dotações corrigidas - Instalações de serviços			87 500,00 €		87 500,00 €	87 500,00 €		
02.3.1.1_D07010305	Reforços em dotações corrigidas - Escolas			501 148,00 €		501 148,00 €	501 148,00 €		
02.3.1.1_D07010307	Reforços em dotações corrigidas - Outros			286 137,00 €		286 137,00 €	286 137,00 €		
02.3.1.1_D07010406	Reforços em dotações corrigidas - Instalações desportivas e recreativas			253 101,00 €		253 101,00 €	253 101,00 €		
02.3.1.1_D07010413	Reforços em dotações corrigidas - Outros			14 800,00 €		14 800,00 €	14 800,00 €		
02.3.1.1_D07010601	Reforços em dotações corrigidas - Recolha de resíduos			54 302,00 €		54 302,00 €	54 302,00 €		
02.3.1.1_D07010602	Reforços em dotações corrigidas - Outro			123 127,00 €		123 127,00 €	123 127,00 €		
02.3.1.1_D070107	Reforços em dotações corrigidas - Equipamento de informática			55 136,00 €		55 136,00 €	55 136,00 €		
02.3.1.1_D070108	Reforços em dotações corrigidas - Software informático			150,00 €		150,00 €	150,00 €		
02.3.1.1_D070109	Reforços em dotações corrigidas - Equipamento administrativo			58 229,00 €		58 229,00 €	58 229,00 €		
02.3.1.1_D07011001	Reforços em dotações corrigidas - Equipamento de recolha de resíduos			68 125,18 €		68 125,18 €	68 125,18 €		
02.3.1.1_D07011002	Reforços em dotações corrigidas - Outro			289 110,78 €		289 110,78 €	289 110,78 €		

BA - BALANCETE DA CONTABILIDADE ORÇAMENTAL E FINANCEIRA

(MUNICIPIO DE PONTA DELGADA)

Período	Periodicidade	Mensal		
01-01-2021	Período	nsal Após Apuramento d		
31-12-2021	Visualizar Contas s/ Mov.	Não	Acumulados	Sim

Data	Ano
28-03-2022	2021

CONTA LOCAL		SALDO INICIAL		MOVIMENTOS DO PERÍODO		MOVIMENTOS ACUMULADOS		SALDO FINAL	
Código	Designação	Débito	Crédito	Débito	Crédito	Débito	Crédito	Débito	Crédito
02.3.1.1_D070111	Reforços em dotações corrigidas - Ferramentas e utensílios			9 096,00 €		9 096,00 €	9 096,00 €		
02.3.1.1_D070115	Reforços em dotações corrigidas - Outros investimentos			83 000,00 €		83 000,00 €	83 000,00 €		
02.3.1.1_D070301	Reforços em dotações corrigidas - Terrenos e recursos naturais			46 500,00 €		46 500,00 €	46 500,00 €		
02.3.1.1_D07030301	Reforços em dotações corrigidas - Viadutos, arruamentos e obras complementares			1 406 391,12 €		1 406 391,12 €	1 406 391,12 €		
02.3.1.1_D07030304	Reforços em dotações corrigidas - Iluminação pública			14 620,00 €		14 620,00 €	14 620,00 €		
02.3.1.1_D07030305	Reforços em dotações corrigidas - Parques e jardins			205 000,01 €		205 000,01 €	205 000,01 €		
02.3.1.1_D07030309	Reforços em dotações corrigidas - Sinalização e trânsito			118 000,00 €		118 000,00 €	118 000,00 €		
02.3.1.1_D080701	Reforços em dotações corrigidas - Instituições sem fins lucrativos			134 500,00 €		134 500,00 €	134 500,00 €		
02.3.1.1_D100603	Reforços em dotações corrigidas - Sociedades financeiras - Bancos e outras instituições financeiras			9 000,00 €		9 000,00 €	9 000,00 €		
02.3.1.2_D010101	Reforços em dotações disponíveis - Titulares de órgãos de soberania e membros de órgãos autárquicos				10 000,00 €	10 000,00 €	10 000,00 €		
02.3.1.2_D01010401	Reforços em dotações disponíveis - Pessoal em funções				407 966,00 €	407 966,00 €	407 966,00 €		
02.3.1.2_D01010601	Reforços em dotações disponíveis - Pessoal em funções				2 000,00 €	2 000,00 €	2 000,00 €		
02.3.1.2_D010107	Reforços em dotações disponíveis - Pessoal em regime de tarefa ou avença				110 500,00 €	110 500,00 €	110 500,00 €		
02.3.1.2_D010109	Reforços em dotações disponíveis - Pessoal em qualquer outra situação				258 500,00 €	258 500,00 €	258 500,00 €		
02.3.1.2_D010111	Reforços em dotações disponíveis - Representação				4 500,00 €	4 500,00 €	4 500,00 €		
02.3.1.2_D010113	Reforços em dotações disponíveis - Subsídio de refeição				7 000,00 €	7 000,00 €	7 000,00 €		
02.3.1.2_D010114	Reforços em dotações disponíveis - Subsídios de férias e de Natal				572 995,00 €	572 995,00 €	572 995,00 €		
02.3.1.2_D010115	Reforços em dotações disponíveis - Remunerações por doença e maternidade/paternidade				55 000,00 €	55 000,00 €	55 000,00 €		
02.3.1.2_D010202	Reforços em dotações disponíveis - Horas extraordinárias				230 000,00 €	230 000,00 €	230 000,00 €		
02.3.1.2_D010205	Reforços em dotações disponíveis - Abono para falhas				6 700,00 €	6 700,00 €	6 700,00 €		
02.3.1.2_D010210	Reforços em dotações disponíveis - Subsídio de trabalho nocturno				5 200,00 €	5 200,00 €	5 200,00 €		
02.3.1.2_D010211	Reforços em dotações disponíveis - Subsídio de turno				18 100,00 €	18 100,00 €	18 100,00 €		
02.3.1.2_D01021302	Reforços em dotações disponíveis - Outros				37 500,00 €	37 500,00 €	37 500,00 €		
02.3.1.2_D010214	Reforços em dotações disponíveis - Outros abonos em numerário ou espécie				78 000,00 €	78 000,00 €	78 000,00 €		
02.3.1.2_D010301	Reforços em dotações disponíveis - Encargos com a saúde				120 500,00 €	120 500,00 €	120 500,00 €		
02.3.1.2_D0103050201	Reforços em dotações disponíveis - Caixa Geral de Aposentações				308 075,00 €	308 075,00 €	308 075,00 €		
02.3.1.2_D0103050202	Reforços em dotações disponíveis - Segurança social - Regime geral				193 904,00 €	193 904,00 €	193 904,00 €		
02.3.1.2_D010308	Reforços em dotações disponíveis - Outras pensões				2 000,00 €	2 000,00 €	2 000,00 €		
02.3.1.2_D020101	Reforços em dotações disponíveis - Matérias-primas e subsidiárias				57 988,00 €	57 988,00 €	57 988,00 €		
02.3.1.2_D02010202	Reforços em dotações disponíveis - Gasóleo				60 000,00 €	60 000,00 €	60 000,00 €		
02.3.1.2_D02010299	Reforços em dotações disponíveis - Outros				11 709,00 €	11 709,00 €	11 709,00 €		
02.3.1.2_D020104	Reforços em dotações disponíveis - Limpeza e higiene				51 520,90 €	51 520,90 €	51 520,90 €		
02.3.1.2_D020105	Reforços em dotações disponíveis - Alimentação - Refeições confeccionadas				51 395,15 €	51 395,15 €	51 395,15 €		
02.3.1.2_D020106	Reforços em dotações disponíveis - Alimentação - Géneros para confeccionar				38 314,58 €	38 314,58 €	38 314,58 €		
02.3.1.2_D020107	Reforços em dotações disponíveis - Vestuário e artigos pessoais				17 597,00 €	17 597,00 €	17 597,00 €		
02.3.1.2_D020108	Reforços em dotações disponíveis - Material de escritório				40 351,00 €	40 351,00 €	40 351,00 €		
02.3.1.2_D020111	Reforços em dotações disponíveis - Material de consumo clínico				63 444,48 €	63 444,48 €	63 444,48 €		
02.3.1.2_D020112	Reforços em dotações disponíveis - Material de transporte - Peças				59 131,00 €	59 131,00 €	59 131,00 €		
02.3.1.2_D020114	Reforços em dotações disponíveis - Outro material - Peças				21 041,00 €	21 041,00 €	21 041,00 €		
02.3.1.2_D020115	Reforços em dotações disponíveis - Prémios, condecorações e ofertas				24 751,00 €	24 751,00 €	24 751,00 €		
02.3.1.2_D020117	Reforços em dotações disponíveis - Ferramentas e utensílios				17 857,00 €	17 857,00 €	17 857,00 €		
02.3.1.2_D020119	Reforços em dotações disponíveis - Artigos honoríficos e de decoração				919,00 €	919,00 €	919,00 €		
02.3.1.2_D020120	Reforços em dotações disponíveis - Material de educação, cultura e recreio				1 058,00 €	1 058,00 €	1 058,00 €		
02.3.1.2_D020121	Reforços em dotações disponíveis - Outros bens				614 702,79 €	614 702,79 €	614 702,79 €		
02.3.1.2_D020202	Reforços em dotações disponíveis - Limpeza e higiene				167 411,07 €	167 411,07 €	167 411,07 €		
02.3.1.2_D020203	Reforços em dotações disponíveis - Conservação de bens				24 262,00 €	24 262,00 €	24 262,00 €		
02.3.1.2_D020204	Reforços em dotações disponíveis - Locação de edifícios				1 200,00 €	1 200,00 €	1 200,00 €		
02.3.1.2_D020210	Reforços em dotações disponíveis - Transportes				91 050,23 €	91 050,23 €	91 050,23 €		
02.3.1.2_D020212	Reforços em dotações disponíveis - Seguros				100,00 €	100,00 €	100,00 €		
02.3.1.2_D020213	Reforços em dotações disponíveis - Deslocações e estadas				41 476,28 €	41 476,28 €	41 476,28 €		
02.3.1.2_D020214	Reforços em dotações disponíveis - Estudos, pareceres, projectos e consultadoria				169 396,00 €	169 396,00 €	169 396,00 €		
02.3.1.2_D020215	Reforços em dotações disponíveis - Formação				2 862,00 €	2 862,00 €	2 862,00 €		
02.3.1.2_D020217	Reforços em dotações disponíveis - Publicidade				96 980,26 €	96 980,26 €	96 980,26 €		

BA - BALANCETE DA CONTABILIDADE ORÇAMENTAL E FINANCEIRA

(MUNICIPIO DE PONTA DELGADA)

Período	Periodicidade	Mensal		
01-01-2021	Período	nsal Após Apuramento d		
31-12-2021	Visualizar Contas s/ Mov.	Não	Acumulados	Sim

Data	Ano
28-03-2022	2021

CONTA LOCAL		SALDO INICIAL		MOVIMENTOS DO PERÍODO		MOVIMENTOS ACUMULADOS		SALDO FINAL	
Código	Designação	Débito	Crédito	Débito	Crédito	Débito	Crédito	Débito	Crédito
02.3.1.2_D020218	Reforços em dotações disponíveis - Vigilância e segurança				11 200,00 €	11 200,00 €	11 200,00 €		
02.3.1.2_D020220	Reforços em dotações disponíveis - Outros trabalhos especializados				71 232,65 €	71 232,65 €	71 232,65 €		
02.3.1.2_D020221	Reforços em dotações disponíveis - Utilização de infra-estruturas de transportes				20 000,00 €	20 000,00 €	20 000,00 €		
02.3.1.2_D020225	Reforços em dotações disponíveis - Outros serviços				889 022,00 €	889 022,00 €	889 022,00 €		
02.3.1.2_D040102	Reforços em dotações disponíveis - Privadas				3 739 000,00 €	3 739 000,00 €	3 739 000,00 €		
02.3.1.2_D04060201	Reforços em dotações disponíveis - Programas Ocupacionais				10 000,00 €	10 000,00 €	10 000,00 €		
02.3.1.2_D040701	Reforços em dotações disponíveis - Instituições sem fins lucrativos				729 881,75 €	729 881,75 €	729 881,75 €		
02.3.1.2_D04080201	Reforços em dotações disponíveis - Programas ocupacionais				34 500,00 €	34 500,00 €	34 500,00 €		
02.3.1.2_D04080202	Reforços em dotações disponíveis - Outras				20 750,00 €	20 750,00 €	20 750,00 €		
02.3.1.2_D070101	Reforços em dotações disponíveis - Terrenos				287 000,00 €	287 000,00 €	287 000,00 €		
02.3.1.2_D07010203	Reforços em dotações disponíveis - Reparação e beneficiação				208 991,52 €	208 991,52 €	208 991,52 €		
02.3.1.2_D07010301	Reforços em dotações disponíveis - Instalações de serviços				87 500,00 €	87 500,00 €	87 500,00 €		
02.3.1.2_D07010305	Reforços em dotações disponíveis - Escolas				501 148,00 €	501 148,00 €	501 148,00 €		
02.3.1.2_D07010307	Reforços em dotações disponíveis - Outros				286 137,00 €	286 137,00 €	286 137,00 €		
02.3.1.2_D07010406	Reforços em dotações disponíveis - Instalações desportivas e recreativas				253 101,00 €	253 101,00 €	253 101,00 €		
02.3.1.2_D07010413	Reforços em dotações disponíveis - Outros				14 800,00 €	14 800,00 €	14 800,00 €		
02.3.1.2_D07010601	Reforços em dotações disponíveis - Recolha de resíduos				54 302,00 €	54 302,00 €	54 302,00 €		
02.3.1.2_D07010602	Reforços em dotações disponíveis - Outro				123 127,00 €	123 127,00 €	123 127,00 €		
02.3.1.2_D070107	Reforços em dotações disponíveis - Equipamento de informática				55 136,00 €	55 136,00 €	55 136,00 €		
02.3.1.2_D070108	Reforços em dotações disponíveis - Software informático				150,00 €	150,00 €	150,00 €		
02.3.1.2_D070109	Reforços em dotações disponíveis - Equipamento administrativo				58 229,00 €	58 229,00 €	58 229,00 €		
02.3.1.2_D07011001	Reforços em dotações disponíveis - Equipamento de recolha de resíduos				68 125,18 €	68 125,18 €	68 125,18 €		
02.3.1.2_D07011002	Reforços em dotações disponíveis - Outro				289 110,78 €	289 110,78 €	289 110,78 €		
02.3.1.2_D070111	Reforços em dotações disponíveis - Ferramentas e utensílios				9 096,00 €	9 096,00 €	9 096,00 €		
02.3.1.2_D070115	Reforços em dotações disponíveis - Outros investimentos				83 000,00 €	83 000,00 €	83 000,00 €		
02.3.1.2_D070301	Reforços em dotações disponíveis - Terrenos e recursos naturais				46 500,00 €	46 500,00 €	46 500,00 €		
02.3.1.2_D07030301	Reforços em dotações disponíveis - Viadutos, arruamentos e obras complementares				1 406 391,12 €	1 406 391,12 €	1 406 391,12 €		
02.3.1.2_D07030304	Reforços em dotações disponíveis - Iluminação pública				14 620,00 €	14 620,00 €	14 620,00 €		
02.3.1.2_D07030305	Reforços em dotações disponíveis - Parques e jardins				205 000,01 €	205 000,01 €	205 000,01 €		
02.3.1.2_D07030309	Reforços em dotações disponíveis - Sinalização e trânsito				118 000,00 €	118 000,00 €	118 000,00 €		
02.3.1.2_D080701	Reforços em dotações disponíveis - Instituições sem fins lucrativos				134 500,00 €	134 500,00 €	134 500,00 €		
02.3.1.2_D100603	Reforços em dotações disponíveis - Sociedades financeiras - Bancos e outras instituições financeiras				9 000,00 €	9 000,00 €	9 000,00 €		
02.3.2_D01010401	Anulações - Pessoal em funções			808 879,00 €	808 879,00 €	1 617 758,00 €	1 617 758,00 €		
02.3.2_D01010404	Anulações - Recrutamento de Pessoal para novos postos de trabalho			200 000,00 €	200 000,00 €	400 000,00 €	400 000,00 €		
02.3.2_D010107	Anulações - Pessoal em regime de tarefa ou avença			132 940,00 €	132 940,00 €	265 880,00 €	265 880,00 €		
02.3.2_D010108	Anulações - Pessoal a aguardar aposentação			10 000,00 €	10 000,00 €	20 000,00 €	20 000,00 €		
02.3.2_D010113	Anulações - Subsídio de refeição			22 000,00 €	22 000,00 €	44 000,00 €	44 000,00 €		
02.3.2_D010204	Anulações - Ajudas de custo			3 000,00 €	3 000,00 €	6 000,00 €	6 000,00 €		
02.3.2_D01021302	Anulações - Outros			1 000,00 €	1 000,00 €	2 000,00 €	2 000,00 €		
02.3.2_D010301	Anulações - Encargos com a saúde			91 500,00 €	91 500,00 €	183 000,00 €	183 000,00 €		
02.3.2_D020101	Anulações - Matérias-primas e subsidiárias			56 900,00 €	56 900,00 €	113 800,00 €	113 800,00 €		
02.3.2_D02010201	Anulações - Gasolina			28 550,00 €	28 550,00 €	57 100,00 €	57 100,00 €		
02.3.2_D02010202	Anulações - Gasóleo			108 800,00 €	108 800,00 €	217 600,00 €	217 600,00 €		
02.3.2_D02010299	Anulações - Outros			6 000,00 €	6 000,00 €	12 000,00 €	12 000,00 €		
02.3.2_D020104	Anulações - Limpeza e higiene			7 495,00 €	7 495,00 €	14 990,00 €	14 990,00 €		
02.3.2_D020105	Anulações - Alimentação - Refeições confeccionadas			29 837,15 €	29 837,15 €	59 674,30 €	59 674,30 €		
02.3.2_D020106	Anulações - Alimentação - Géneros para confeccionar			8 907,86 €	8 907,86 €	17 815,72 €	17 815,72 €		
02.3.2_D020107	Anulações - Vestuário e artigos pessoais			87 885,00 €	87 885,00 €	175 770,00 €	175 770,00 €		
02.3.2_D020108	Anulações - Material de escritório			4 890,06 €	4 890,06 €	9 780,12 €	9 780,12 €		
02.3.2_D020109	Anulações - Produtos químicos e farmacêuticos			8 874,24 €	8 874,24 €	17 748,48 €	17 748,48 €		
02.3.2_D020110	Anulações - Produtos vendidos nas farmácias			100,00 €	100,00 €	200,00 €	200,00 €		
02.3.2_D020111	Anulações - Material de consumo clínico			11 900,00 €	11 900,00 €	23 800,00 €	23 800,00 €		
02.3.2_D020112	Anulações - Material de transporte - Peças			1 000,00 €	1 000,00 €	2 000,00 €	2 000,00 €		
02.3.2_D020115	Anulações - Prémios, condecorações e ofertas			4 635,00 €	4 635,00 €	9 270,00 €	9 270,00 €		
02.3.2_D020117	Anulações - Ferramentas e utensílios			3 250,00 €	3 250,00 €	6 500,00 €	6 500,00 €		
02.3.2_D020120	Anulações - Material de educação, cultura e recreio			13 728,90 €	13 728,90 €	27 457,80 €	27 457,80 €		
02.3.2_D020121	Anulações - Outros bens			104 566,48 €	104 566,48 €	209 132,96 €	209 132,96 €		
02.3.2_D020202	Anulações - Limpeza e higiene			77 790,00 €	77 790,00 €	155 580,00 €	155 580,00 €		
02.3.2_D020203	Anulações - Conservação de bens			11 000,00 €	11 000,00 €	22 000,00 €	22 000,00 €		
02.3.2_D020204	Anulações - Locação de edifícios			13 500,00 €	13 500,00 €	27 000,00 €	27 000,00 €		
02.3.2_D020205	Anulações - Locação de material de informática			25 000,00 €	25 000,00 €	50 000,00 €	50 000,00 €		
02.3.2_D020208	Anulações - Locação de outros bens			27 837,26 €	27 837,26 €	55 674,52 €	55 674,52 €		
02.3.2_D020209	Anulações - Comunicações			35 000,00 €	35 000,00 €	70 000,00 €	70 000,00 €		
02.3.2_D020210	Anulações - Transportes			248 402,23 €	248 402,23 €	496 804,46 €	496 804,46 €		
02.3.2_D020212	Anulações - Seguros			1 839,53 €	1 839,53 €	3 679,06 €	3 679,06 €		
02.3.2_D020213	Anulações - Deslocações e estadas			31 521,38 €	31 521,38 €	63 042,76 €	63 042,76 €		
02.3.2_D020214	Anulações - Estudos, pareceres, projectos e consultadoria			14 597,00 €	14 597,00 €	29 194,00 €	29 194,00 €		
02.3.2_D020215	Anulações - Formação			24 500,00 €	24 500,00 €	49 000,00 €	49 000,00 €		
02.3.2_D020217	Anulações - Publicidade			55 988,50 €	55 988,50 €	111 977,00 €	111 977,00 €		
02.3.2_D020218	Anulações - Vigilância e segurança			3 204,55 €	3 204,55 €	6 409,10 €	6 409,10 €		
02.3.2_D020219	Anulações - Assistência técnica			32 000,00 €	32 000,00 €	64 000,00 €	64 000,00 €		

BA - BALANCETE DA CONTABILIDADE ORÇAMENTAL E FINANCEIRA

(MUNICIPIO DE PONTA DELGADA)

Período	Periodicidade	Mensal		
01-01-2021	Período	nsal Após Apuramento d		
31-12-2021	Visualizar Contas s/ Mov.	Não	Acumulados	Sim

Data	Ano
28-03-2022	2021

CONTA LOCAL		SALDO INICIAL		MOVIMENTOS DO PERÍODO		MOVIMENTOS ACUMULADOS		SALDO FINAL	
Código	Designação	Débito	Crédito	Débito	Crédito	Débito	Crédito	Débito	Crédito
02.3.2_D020220	Anulações - Outros trabalhos especializados			63 190,40 €	63 190,40 €	126 380,80 €	126 380,80 €		
02.3.2_D020221	Anulações - Utilização de infra-estruturas de transportes			20 000,00 €	20 000,00 €	40 000,00 €	40 000,00 €		
02.3.2_D020224	Anulações - Encargos de cobrança de receitas			133 609,00 €	133 609,00 €	267 218,00 €	267 218,00 €		
02.3.2_D020225	Anulações - Outros serviços			146 474,12 €	146 474,12 €	292 948,24 €	292 948,24 €		
02.3.2_D040102	Anulações - Privadas			1 392 456,59 €	1 392 456,59 €	2 784 913,18 €	2 784 913,18 €		
02.3.2_D04050202	Anulações - Freguesias			65 000,00 €	65 000,00 €	130 000,00 €	130 000,00 €		
02.3.2_D040701	Anulações - Instituições sem fins lucrativos			48 941,00 €	48 941,00 €	97 882,00 €	97 882,00 €		
02.3.2_D04080201	Anulações - Programas ocupacionais			5 000,00 €	5 000,00 €	10 000,00 €	10 000,00 €		
02.3.2_D04080202	Anulações - Outras			15 482,00 €	15 482,00 €	30 964,00 €	30 964,00 €		
02.3.2_D06020102	Anulações - Restituições de impostos ou taxas cobrados			25 000,00 €	25 000,00 €	50 000,00 €	50 000,00 €		
02.3.2_D06020305	Anulações - Outras			75 000,00 €	75 000,00 €	150 000,00 €	150 000,00 €		
02.3.2_D070101	Anulações - Terrenos			1 000,00 €	1 000,00 €	2 000,00 €	2 000,00 €		
02.3.2_D07010203	Anulações - Reparação e beneficiação			33 000,00 €	33 000,00 €	66 000,00 €	66 000,00 €		
02.3.2_D07010301	Anulações - Instalações de serviços			67 000,00 €	67 000,00 €	134 000,00 €	134 000,00 €		
02.3.2_D07010302	Anulações - Instalações desportivas e recreativas			100 000,00 €	100 000,00 €	200 000,00 €	200 000,00 €		
02.3.2_D07010303	Anulações - Mercados e instalações de fiscalização sanitária			200 356,65 €	200 356,65 €	400 713,30 €	400 713,30 €		
02.3.2_D07010305	Anulações - Escolas			145 330,47 €	145 330,47 €	290 660,94 €	290 660,94 €		
02.3.2_D07010307	Anulações - Outros			499 830,84 €	499 830,84 €	999 661,68 €	999 661,68 €		
02.3.2_D07010404	Anulações - Iluminação pública			5 000,00 €	5 000,00 €	10 000,00 €	10 000,00 €		
02.3.2_D07010405	Anulações - Parques e jardins			145 000,00 €	145 000,00 €	290 000,00 €	290 000,00 €		
02.3.2_D07010406	Anulações - Instalações desportivas e recreativas			18 120,60 €	18 120,60 €	36 241,20 €	36 241,20 €		
02.3.2_D07010413	Anulações - Outros			7 400,00 €	7 400,00 €	14 800,00 €	14 800,00 €		
02.3.2_D07010601	Anulações - Recolha de resíduos			266 910,87 €	266 910,87 €	533 821,74 €	533 821,74 €		
02.3.2_D07010602	Anulações - Outro			107 000,00 €	107 000,00 €	214 000,00 €	214 000,00 €		
02.3.2_D070107	Anulações - Equipamento de informática			5 250,00 €	5 250,00 €	10 500,00 €	10 500,00 €		
02.3.2_D070108	Anulações - Software informático			2 000,00 €	2 000,00 €	4 000,00 €	4 000,00 €		
02.3.2_D070109	Anulações - Equipamento administrativo			5 230,00 €	5 230,00 €	10 460,00 €	10 460,00 €		
02.3.2_D07011001	Anulações - Equipamento de recolha de resíduos			43 682,13 €	43 682,13 €	87 364,26 €	87 364,26 €		
02.3.2_D07011002	Anulações - Outro			145 139,37 €	145 139,37 €	290 278,74 €	290 278,74 €		
02.3.2_D070111	Anulações - Ferramentas e utensílios			18 056,21 €	18 056,21 €	36 112,42 €	36 112,42 €		
02.3.2_D070115	Anulações - Outros investimentos			11 041,75 €	11 041,75 €	22 083,50 €	22 083,50 €		
02.3.2_D070301	Anulações - Terrenos e recursos naturais			20 500,00 €	20 500,00 €	41 000,00 €	41 000,00 €		
02.3.2_D07030301	Anulações - Viadutos, arruamentos e obras complementares			771 427,50 €	771 427,50 €	1 542 855,00 €	1 542 855,00 €		
02.3.2_D07030304	Anulações - Iluminação pública			10 000,00 €	10 000,00 €	20 000,00 €	20 000,00 €		
02.3.2_D07030305	Anulações - Parques e jardins			419 589,38 €	419 589,38 €	839 178,76 €	839 178,76 €		
02.3.2_D07030309	Anulações - Sinalização e trânsito			48 132,23 €	48 132,23 €	96 264,46 €	96 264,46 €		
02.3.2_D07030312	Anulações - Cemitérios			49 000,00 €	49 000,00 €	98 000,00 €	98 000,00 €		
02.3.2_D07030313	Anulações - Outros			20 000,00 €	20 000,00 €	40 000,00 €	40 000,00 €		
02.3.2_D080102	Anulações - Privadas			1 200,00 €	1 200,00 €	2 400,00 €	2 400,00 €		
02.3.2_D080701	Anulações - Instituições sem fins lucrativos			22 000,00 €	22 000,00 €	44 000,00 €	44 000,00 €		
02.3.2.1_D01010401	Anulações em dotações corrigidas - Pessoal em funções				808 879,00 €	808 879,00 €	808 879,00 €		
02.3.2.1_D01010404	Anulações em dotações corrigidas - Recrutamento de Pessoal para novos postos de trabalho				200 000,00 €	200 000,00 €	200 000,00 €		
02.3.2.1_D010107	Anulações em dotações corrigidas - Pessoal em regime de tarefa ou avença				132 940,00 €	132 940,00 €	132 940,00 €		
02.3.2.1_D010108	Anulações em dotações corrigidas - Pessoal a aguardar aposentação				10 000,00 €	10 000,00 €	10 000,00 €		
02.3.2.1_D010113	Anulações em dotações corrigidas - Subsídio de refeição				22 000,00 €	22 000,00 €	22 000,00 €		
02.3.2.1_D010204	Anulações em dotações corrigidas - Ajudas de custo				3 000,00 €	3 000,00 €	3 000,00 €		
02.3.2.1_D01021302	Anulações em dotações corrigidas - Outros				1 000,00 €	1 000,00 €	1 000,00 €		
02.3.2.1_D010301	Anulações em dotações corrigidas - Encargos com a saúde				91 500,00 €	91 500,00 €	91 500,00 €		
02.3.2.1_D020101	Anulações em dotações corrigidas - Matérias-primas e subsidiárias				56 900,00 €	56 900,00 €	56 900,00 €		
02.3.2.1_D02010201	Anulações em dotações corrigidas - Gasolina				28 550,00 €	28 550,00 €	28 550,00 €		
02.3.2.1_D02010202	Anulações em dotações corrigidas - Gasóleo				108 800,00 €	108 800,00 €	108 800,00 €		
02.3.2.1_D02010299	Anulações em dotações corrigidas - Outros				6 000,00 €	6 000,00 €	6 000,00 €		
02.3.2.1_D020104	Anulações em dotações corrigidas - Limpeza e higiene				7 495,00 €	7 495,00 €	7 495,00 €		
02.3.2.1_D020105	Anulações em dotações corrigidas - Alimentação - Refeições confeccionadas				29 837,15 €	29 837,15 €	29 837,15 €		
02.3.2.1_D020106	Anulações em dotações corrigidas - Alimentação - Géneros para confeccionar				8 907,86 €	8 907,86 €	8 907,86 €		
02.3.2.1_D020107	Anulações em dotações corrigidas - Vestuário e artigos pessoais				87 885,00 €	87 885,00 €	87 885,00 €		
02.3.2.1_D020108	Anulações em dotações corrigidas - Material de escritório				4 890,06 €	4 890,06 €	4 890,06 €		
02.3.2.1_D020109	Anulações em dotações corrigidas - Produtos químicos e farmacêuticos				8 874,24 €	8 874,24 €	8 874,24 €		
02.3.2.1_D020110	Anulações em dotações corrigidas - Produtos vendidos nas farmácias				100,00 €	100,00 €	100,00 €		
02.3.2.1_D020111	Anulações em dotações corrigidas - Material de consumo clínico				11 900,00 €	11 900,00 €	11 900,00 €		
02.3.2.1_D020112	Anulações em dotações corrigidas - Material de transporte - Peças				1 000,00 €	1 000,00 €	1 000,00 €		
02.3.2.1_D020115	Anulações em dotações corrigidas - Prémios, condecorações e ofertas				4 635,00 €	4 635,00 €	4 635,00 €		
02.3.2.1_D020117	Anulações em dotações corrigidas - Ferramentas e utensílios				3 250,00 €	3 250,00 €	3 250,00 €		
02.3.2.1_D020120	Anulações em dotações corrigidas - Material de educação, cultura e recreio				13 728,90 €	13 728,90 €	13 728,90 €		
02.3.2.1_D020121	Anulações em dotações corrigidas - Outros bens				104 566,48 €	104 566,48 €	104 566,48 €		
02.3.2.1_D020202	Anulações em dotações corrigidas - Limpeza e higiene				77 790,00 €	77 790,00 €	77 790,00 €		
02.3.2.1_D020203	Anulações em dotações corrigidas - Conservação de bens				11 000,00 €	11 000,00 €	11 000,00 €		
02.3.2.1_D020204	Anulações em dotações corrigidas - Locação de edifícios				13 500,00 €	13 500,00 €	13 500,00 €		
02.3.2.1_D020205	Anulações em dotações corrigidas - Locação de material de informática				25 000,00 €	25 000,00 €	25 000,00 €		
02.3.2.1_D020208	Anulações em dotações corrigidas - Locação de outros bens				27 837,26 €	27 837,26 €	27 837,26 €		
02.3.2.1_D020209	Anulações em dotações corrigidas - Comunicações				35 000,00 €	35 000,00 €	35 000,00 €		

BA - BALANCETE DA CONTABILIDADE ORÇAMENTAL E FINANCEIRA

(MUNICIPIO DE PONTA DELGADA)

Período	Periodicidade	Mensal		
01-01-2021	Período	nsal Após Apuramento d		
31-12-2021	Visualizar Contas s/ Mov.	Não	Acumulados	Sim

Data	Ano
28-03-2022	2021

CONTA LOCAL		SALDO INICIAL		MOVIMENTOS DO PERÍODO		MOVIMENTOS ACUMULADOS		SALDO FINAL	
Código	Designação	Débito	Crédito	Débito	Crédito	Débito	Crédito	Débito	Crédito
02.3.2.1_D020210	Anulações em dotações corrigidas - Transportes				248 402,23 €	248 402,23 €	248 402,23 €		
02.3.2.1_D020212	Anulações em dotações corrigidas - Seguros				1 839,53 €	1 839,53 €	1 839,53 €		
02.3.2.1_D020213	Anulações em dotações corrigidas - Deslocações e estadas				31 521,38 €	31 521,38 €	31 521,38 €		
02.3.2.1_D020214	Anulações em dotações corrigidas - Estudos, pareceres, projectos e consultadoria				14 597,00 €	14 597,00 €	14 597,00 €		
02.3.2.1_D020215	Anulações em dotações corrigidas - Formação				24 500,00 €	24 500,00 €	24 500,00 €		
02.3.2.1_D020217	Anulações em dotações corrigidas - Publicidade				55 988,50 €	55 988,50 €	55 988,50 €		
02.3.2.1_D020218	Anulações em dotações corrigidas - Vigilância e segurança				3 204,55 €	3 204,55 €	3 204,55 €		
02.3.2.1_D020219	Anulações em dotações corrigidas - Assistência técnica				32 000,00 €	32 000,00 €	32 000,00 €		
02.3.2.1_D020220	Anulações em dotações corrigidas - Outros trabalhos especializados				63 190,40 €	63 190,40 €	63 190,40 €		
02.3.2.1_D020221	Anulações em dotações corrigidas - Utilização de infra-estruturas de transportes				20 000,00 €	20 000,00 €	20 000,00 €		
02.3.2.1_D020224	Anulações em dotações corrigidas - Encargos de cobrança de receitas				133 609,00 €	133 609,00 €	133 609,00 €		
02.3.2.1_D020225	Anulações em dotações corrigidas - Outros serviços				146 474,12 €	146 474,12 €	146 474,12 €		
02.3.2.1_D040102	Anulações em dotações corrigidas - Privadas				1 392 456,59 €	1 392 456,59 €	1 392 456,59 €		
02.3.2.1_D04050202	Anulações em dotações corrigidas - Freguesias				65 000,00 €	65 000,00 €	65 000,00 €		
02.3.2.1_D040701	Anulações em dotações corrigidas - Instituições sem fins lucrativos				48 941,00 €	48 941,00 €	48 941,00 €		
02.3.2.1_D04080201	Anulações em dotações corrigidas - Programas ocupacionais				5 000,00 €	5 000,00 €	5 000,00 €		
02.3.2.1_D04080202	Anulações em dotações corrigidas - Outras				15 482,00 €	15 482,00 €	15 482,00 €		
02.3.2.1_D06020102	Anulações em dotações corrigidas - Restituições de impostos ou taxas cobrados				25 000,00 €	25 000,00 €	25 000,00 €		
02.3.2.1_D06020305	Anulações em dotações corrigidas - Outras				75 000,00 €	75 000,00 €	75 000,00 €		
02.3.2.1_D070101	Anulações em dotações corrigidas - Terrenos				1 000,00 €	1 000,00 €	1 000,00 €		
02.3.2.1_D07010203	Anulações em dotações corrigidas - Reparação e beneficiação				33 000,00 €	33 000,00 €	33 000,00 €		
02.3.2.1_D07010301	Anulações em dotações corrigidas - Instalações de serviços				67 000,00 €	67 000,00 €	67 000,00 €		
02.3.2.1_D07010302	Anulações em dotações corrigidas - Instalações desportivas e recreativas				100 000,00 €	100 000,00 €	100 000,00 €		
02.3.2.1_D07010303	Anulações em dotações corrigidas - Mercados e instalações de fiscalização sanitária				200 356,65 €	200 356,65 €	200 356,65 €		
02.3.2.1_D07010305	Anulações em dotações corrigidas - Escolas				145 330,47 €	145 330,47 €	145 330,47 €		
02.3.2.1_D07010307	Anulações em dotações corrigidas - Outros				499 830,84 €	499 830,84 €	499 830,84 €		
02.3.2.1_D07010404	Anulações em dotações corrigidas - Iluminação pública				5 000,00 €	5 000,00 €	5 000,00 €		
02.3.2.1_D07010405	Anulações em dotações corrigidas - Parques e jardins				145 000,00 €	145 000,00 €	145 000,00 €		
02.3.2.1_D07010406	Anulações em dotações corrigidas - Instalações desportivas e recreativas				18 120,60 €	18 120,60 €	18 120,60 €		
02.3.2.1_D07010413	Anulações em dotações corrigidas - Outros				7 400,00 €	7 400,00 €	7 400,00 €		
02.3.2.1_D07010601	Anulações em dotações corrigidas - Recolha de resíduos				266 910,87 €	266 910,87 €	266 910,87 €		
02.3.2.1_D07010602	Anulações em dotações corrigidas - Outro				107 000,00 €	107 000,00 €	107 000,00 €		
02.3.2.1_D070107	Anulações em dotações corrigidas - Equipamento de informática				5 250,00 €	5 250,00 €	5 250,00 €		
02.3.2.1_D070108	Anulações em dotações corrigidas - Software informático				2 000,00 €	2 000,00 €	2 000,00 €		
02.3.2.1_D070109	Anulações em dotações corrigidas - Equipamento administrativo				5 230,00 €	5 230,00 €	5 230,00 €		
02.3.2.1_D07011001	Anulações em dotações corrigidas - Equipamento de recolha de resíduos				43 682,13 €	43 682,13 €	43 682,13 €		
02.3.2.1_D07011002	Anulações em dotações corrigidas - Outro				145 139,37 €	145 139,37 €	145 139,37 €		
02.3.2.1_D070111	Anulações em dotações corrigidas - Ferramentas e utensílios				18 056,21 €	18 056,21 €	18 056,21 €		
02.3.2.1_D070115	Anulações em dotações corrigidas - Outros investimentos				11 041,75 €	11 041,75 €	11 041,75 €		
02.3.2.1_D070301	Anulações em dotações corrigidas - Terrenos e recursos naturais				20 500,00 €	20 500,00 €	20 500,00 €		
02.3.2.1_D07030301	Anulações em dotações corrigidas - Viadutos, arruamentos e obras complementares				771 427,50 €	771 427,50 €	771 427,50 €		
02.3.2.1_D07030304	Anulações em dotações corrigidas - Iluminação pública				10 000,00 €	10 000,00 €	10 000,00 €		
02.3.2.1_D07030305	Anulações em dotações corrigidas - Parques e jardins				419 589,38 €	419 589,38 €	419 589,38 €		
02.3.2.1_D07030309	Anulações em dotações corrigidas - Sinalização e trânsito				48 132,23 €	48 132,23 €	48 132,23 €		
02.3.2.1_D07030312	Anulações em dotações corrigidas - Cemitérios				49 000,00 €	49 000,00 €	49 000,00 €		
02.3.2.1_D07030313	Anulações em dotações corrigidas - Outros				20 000,00 €	20 000,00 €	20 000,00 €		
02.3.2.1_D080102	Anulações em dotações corrigidas - Privadas				1 200,00 €	1 200,00 €	1 200,00 €		
02.3.2.1_D080701	Anulações em dotações corrigidas - Instituições sem fins lucrativos				22 000,00 €	22 000,00 €	22 000,00 €		
02.3.2.2_D01010401	Anulações em dotações disponíveis - Pessoal em funções			808 879,00 €		808 879,00 €	808 879,00 €		
02.3.2.2_D01010404	Anulações em dotações disponíveis - Recrutamento de Pessoal para novos postos de trabalho			200 000,00 €		200 000,00 €	200 000,00 €		
02.3.2.2_D010107	Anulações em dotações disponíveis - Pessoal em regime de tarefa ou avença			132 940,00 €		132 940,00 €	132 940,00 €		
02.3.2.2_D010108	Anulações em dotações disponíveis - Pessoal a aguardar aposentação			10 000,00 €		10 000,00 €	10 000,00 €		
02.3.2.2_D010113	Anulações em dotações disponíveis - Subsídio de refeição			22 000,00 €		22 000,00 €	22 000,00 €		
02.3.2.2_D010204	Anulações em dotações disponíveis - Ajudas de custo			3 000,00 €		3 000,00 €	3 000,00 €		
02.3.2.2_D01021302	Anulações em dotações disponíveis - Outros			1 000,00 €		1 000,00 €	1 000,00 €		
02.3.2.2_D010301	Anulações em dotações disponíveis - Encargos com a saúde			91 500,00 €		91 500,00 €	91 500,00 €		
02.3.2.2_D020101	Anulações em dotações disponíveis - Matérias-primas e subsidiárias			56 900,00 €		56 900,00 €	56 900,00 €		
02.3.2.2_D02010201	Anulações em dotações disponíveis - Gasolina			28 550,00 €		28 550,00 €	28 550,00 €		
02.3.2.2_D02010202	Anulações em dotações disponíveis - Gasóleo			108 800,00 €		108 800,00 €	108 800,00 €		
02.3.2.2_D02010299	Anulações em dotações disponíveis - Outros			6 000,00 €		6 000,00 €	6 000,00 €		
02.3.2.2_D020104	Anulações em dotações disponíveis - Limpeza e higiene			7 495,00 €		7 495,00 €	7 495,00 €		

BA - BALANCETE DA CONTABILIDADE ORÇAMENTAL E FINANCEIRA

(MUNICIPIO DE PONTA DELGADA)

Período	Periodicidade	Mensal		
01-01-2021	Período	nsal Após Apuramento d		
31-12-2021	Visualizar Contas s/ Mov.	Não	Acumulados	Sim

Data	Ano
28-03-2022	2021

CONTA LOCAL		SALDO INICIAL		MOVIMENTOS DO PERÍODO		MOVIMENTOS ACUMULADOS		SALDO FINAL	
Código	Designação	Débito	Crédito	Débito	Crédito	Débito	Crédito	Débito	Crédito
02.3.2.2_D020105	Anulações em dotações disponíveis - Alimentação - Refeições confeccionadas			29 837,15 €		29 837,15 €	29 837,15 €		
02.3.2.2_D020106	Anulações em dotações disponíveis - Alimentação - Géneros para confeccionar			8 907,86 €		8 907,86 €	8 907,86 €		
02.3.2.2_D020107	Anulações em dotações disponíveis - Vestuário e artigos pessoais			87 885,00 €		87 885,00 €	87 885,00 €		
02.3.2.2_D020108	Anulações em dotações disponíveis - Material de escritório			4 890,06 €		4 890,06 €	4 890,06 €		
02.3.2.2_D020109	Anulações em dotações disponíveis - Produtos químicos e farmacêuticos			8 874,24 €		8 874,24 €	8 874,24 €		
02.3.2.2_D020110	Anulações em dotações disponíveis - Produtos vendidos nas farmácias			100,00 €		100,00 €	100,00 €		
02.3.2.2_D020111	Anulações em dotações disponíveis - Material de consumo clínico			11 900,00 €		11 900,00 €	11 900,00 €		
02.3.2.2_D020112	Anulações em dotações disponíveis - Material de transporte - Peças			1 000,00 €		1 000,00 €	1 000,00 €		
02.3.2.2_D020115	Anulações em dotações disponíveis - Prémios, condecorações e ofertas			4 635,00 €		4 635,00 €	4 635,00 €		
02.3.2.2_D020117	Anulações em dotações disponíveis - Ferramentas e utensílios			3 250,00 €		3 250,00 €	3 250,00 €		
02.3.2.2_D020120	Anulações em dotações disponíveis - Material de educação, cultura e recreio			13 728,90 €		13 728,90 €	13 728,90 €		
02.3.2.2_D020121	Anulações em dotações disponíveis - Outros bens			104 566,48 €		104 566,48 €	104 566,48 €		
02.3.2.2_D020202	Anulações em dotações disponíveis - Limpeza e higiene			77 790,00 €		77 790,00 €	77 790,00 €		
02.3.2.2_D020203	Anulações em dotações disponíveis - Conservação de bens			11 000,00 €		11 000,00 €	11 000,00 €		
02.3.2.2_D020204	Anulações em dotações disponíveis - Locação de edifícios			13 500,00 €		13 500,00 €	13 500,00 €		
02.3.2.2_D020205	Anulações em dotações disponíveis - Locação de material de informática			25 000,00 €		25 000,00 €	25 000,00 €		
02.3.2.2_D020208	Anulações em dotações disponíveis - Locação de outros bens			27 837,26 €		27 837,26 €	27 837,26 €		
02.3.2.2_D020209	Anulações em dotações disponíveis - Comunicações			35 000,00 €		35 000,00 €	35 000,00 €		
02.3.2.2_D020210	Anulações em dotações disponíveis - Transportes			248 402,23 €		248 402,23 €	248 402,23 €		
02.3.2.2_D020212	Anulações em dotações disponíveis - Seguros			1 839,53 €		1 839,53 €	1 839,53 €		
02.3.2.2_D020213	Anulações em dotações disponíveis - Deslocações e estadas			31 521,38 €		31 521,38 €	31 521,38 €		
02.3.2.2_D020214	Anulações em dotações disponíveis - Estudos, pareceres, projectos e consultadoria			14 597,00 €		14 597,00 €	14 597,00 €		
02.3.2.2_D020215	Anulações em dotações disponíveis - Formação			24 500,00 €		24 500,00 €	24 500,00 €		
02.3.2.2_D020217	Anulações em dotações disponíveis - Publicidade			55 988,50 €		55 988,50 €	55 988,50 €		
02.3.2.2_D020218	Anulações em dotações disponíveis - Vigilância e segurança			3 204,55 €		3 204,55 €	3 204,55 €		
02.3.2.2_D020219	Anulações em dotações disponíveis - Assistência técnica			32 000,00 €		32 000,00 €	32 000,00 €		
02.3.2.2_D020220	Anulações em dotações disponíveis - Outros trabalhos especializados			63 190,40 €		63 190,40 €	63 190,40 €		
02.3.2.2_D020221	Anulações em dotações disponíveis - Utilização de infra-estruturas de transportes			20 000,00 €		20 000,00 €	20 000,00 €		
02.3.2.2_D020224	Anulações em dotações disponíveis - Encargos de cobrança de receitas			133 609,00 €		133 609,00 €	133 609,00 €		
02.3.2.2_D020225	Anulações em dotações disponíveis - Outros serviços			146 474,12 €		146 474,12 €	146 474,12 €		
02.3.2.2_D040102	Anulações em dotações disponíveis - Privadas			1 392 456,59 €		1 392 456,59 €	1 392 456,59 €		
02.3.2.2_D04050202	Anulações em dotações disponíveis - Freguesias			65 000,00 €		65 000,00 €	65 000,00 €		
02.3.2.2_D040701	Anulações em dotações disponíveis - Instituições sem fins lucrativos			48 941,00 €		48 941,00 €	48 941,00 €		
02.3.2.2_D04080201	Anulações em dotações disponíveis - Programas ocupacionais			5 000,00 €		5 000,00 €	5 000,00 €		
02.3.2.2_D04080202	Anulações em dotações disponíveis - Outras			15 482,00 €		15 482,00 €	15 482,00 €		
02.3.2.2_D06020102	Anulações em dotações disponíveis - Restituições de impostos ou taxas cobrados			25 000,00 €		25 000,00 €	25 000,00 €		
02.3.2.2_D06020305	Anulações em dotações disponíveis - Outras			75 000,00 €		75 000,00 €	75 000,00 €		
02.3.2.2_D070101	Anulações em dotações disponíveis - Terrenos			1 000,00 €		1 000,00 €	1 000,00 €		
02.3.2.2_D07010203	Anulações em dotações disponíveis - Reparação e beneficiação			33 000,00 €		33 000,00 €	33 000,00 €		
02.3.2.2_D07010301	Anulações em dotações disponíveis - Instalações de serviços			67 000,00 €		67 000,00 €	67 000,00 €		
02.3.2.2_D07010302	Anulações em dotações disponíveis - Instalações desportivas e recreativas			100 000,00 €		100 000,00 €	100 000,00 €		
02.3.2.2_D07010303	Anulações em dotações disponíveis - Mercados e instalações de fiscalização sanitária			200 356,65 €		200 356,65 €	200 356,65 €		
02.3.2.2_D07010305	Anulações em dotações disponíveis - Escolas			145 330,47 €		145 330,47 €	145 330,47 €		
02.3.2.2_D07010307	Anulações em dotações disponíveis - Outros			499 830,84 €		499 830,84 €	499 830,84 €		
02.3.2.2_D07010404	Anulações em dotações disponíveis - Iluminação pública			5 000,00 €		5 000,00 €	5 000,00 €		
02.3.2.2_D07010405	Anulações em dotações disponíveis - Parques e jardins			145 000,00 €		145 000,00 €	145 000,00 €		
02.3.2.2_D07010406	Anulações em dotações disponíveis - Instalações desportivas e recreativas			18 120,60 €		18 120,60 €	18 120,60 €		
02.3.2.2_D07010413	Anulações em dotações disponíveis - Outros			7 400,00 €		7 400,00 €	7 400,00 €		
02.3.2.2_D07010601	Anulações em dotações disponíveis - Recolha de resíduos			266 910,87 €		266 910,87 €	266 910,87 €		
02.3.2.2_D07010602	Anulações em dotações disponíveis - Outro			107 000,00 €		107 000,00 €	107 000,00 €		
02.3.2.2_D070107	Anulações em dotações disponíveis - Equipamento de informática			5 250,00 €		5 250,00 €	5 250,00 €		
02.3.2.2_D070108	Anulações em dotações disponíveis - Software informático			2 000,00 €		2 000,00 €	2 000,00 €		
02.3.2.2_D070109	Anulações em dotações disponíveis - Equipamento administrativo			5 230,00 €		5 230,00 €	5 230,00 €		
02.3.2.2_D07011001	Anulações em dotações disponíveis - Equipamento de recolha de resíduos			43 682,13 €		43 682,13 €	43 682,13 €		
02.3.2.2_D07011002	Anulações em dotações disponíveis - Outro			145 139,37 €		145 139,37 €	145 139,37 €		
02.3.2.2_D070111	Anulações em dotações disponíveis - Ferramentas e utensílios			18 056,21 €		18 056,21 €	18 056,21 €		
02.3.2.2_D070115	Anulações em dotações disponíveis - Outros investimentos			11 041,75 €		11 041,75 €	11 041,75 €		
02.3.2.2_D070301	Anulações em dotações disponíveis - Terrenos e recursos naturais			20 500,00 €		20 500,00 €	20 500,00 €		

BA - BALANCETE DA CONTABILIDADE ORÇAMENTAL E FINANCEIRA

(MUNICIPIO DE PONTA DELGADA)

Período	Periodicidade	Mensal		
01-01-2021	Período	nsal Após Apuramento d		
31-12-2021	Visualizar Contas s/ Mov.	Não	Acumulados	Sim

Data	Ano
28-03-2022	2021

CONTA LOCAL		SALDO INICIAL		MOVIMENTOS DO PERÍODO		MOVIMENTOS ACUMULADOS		SALDO FINAL	
Código	Designação	Débito	Crédito	Débito	Crédito	Débito	Crédito	Débito	Crédito
02.3.2.2_D07030301	Anulações em dotações disponíveis - Viadutos, arruamentos e obras complementares			771 427,50 €		771 427,50 €	771 427,50 €		
02.3.2.2_D07030304	Anulações em dotações disponíveis - Iluminação pública			10 000,00 €		10 000,00 €	10 000,00 €		
02.3.2.2_D07030305	Anulações em dotações disponíveis - Parques e jardins			419 589,38 €		419 589,38 €	419 589,38 €		
02.3.2.2_D07030309	Anulações em dotações disponíveis - Sinalização e trânsito			48 132,23 €		48 132,23 €	48 132,23 €		
02.3.2.2_D07030312	Anulações em dotações disponíveis - Cemitérios			49 000,00 €		49 000,00 €	49 000,00 €		
02.3.2.2_D07030313	Anulações em dotações disponíveis - Outros			20 000,00 €		20 000,00 €	20 000,00 €		
02.3.2.2_D080102	Anulações em dotações disponíveis - Privadas			1 200,00 €		1 200,00 €	1 200,00 €		
02.3.2.2_D080701	Anulações em dotações disponíveis - Instituições sem fins lucrativos			22 000,00 €		22 000,00 €	22 000,00 €		
02.4_D010101	Dotações disponíveis - Titulares de órgãos de soberania e membros de órgãos autárquicos			5 929,75 €		234 221,53 €	234 221,53 €		
02.4_D01010401	Dotações disponíveis - Pessoal em funções			22 240,76 €		9 128 617,34 €	9 128 617,34 €		
02.4_D01010404	Dotações disponíveis - Recrutamento de Pessoal para novos postos de trabalho					200 000,00 €	200 000,00 €		
02.4_D01010601	Dotações disponíveis - Pessoal em funções			470,30 €		68 470,30 €	68 470,30 €		
02.4_D010107	Dotações disponíveis - Pessoal em regime de tarefa ou avença			32 840,69 €		656 535,64 €	656 535,64 €		
02.4_D010108	Dotações disponíveis - Pessoal a aguardar aposentação			410,12 €		26 410,12 €	26 410,12 €		
02.4_D010109	Dotações disponíveis - Pessoal em qualquer outra situação			29 041,26 €		919 501,71 €	919 501,71 €		
02.4_D010111	Dotações disponíveis - Representação			395,98 €		82 110,29 €	82 110,29 €		
02.4_D010112	Dotações disponíveis - Suplementos e prémios			1,00 €		1,00 €	1,00 €		
02.4_D010113	Dotações disponíveis - Subsídio de refeição			21 910,33 €	314,39 €	943 545,31 €	943 545,31 €		
02.4_D010114	Dotações disponíveis - Subsídios de férias e de Natal			100,98 €		1 520 073,75 €	1 520 073,75 €		
02.4_D010115	Dotações disponíveis - Remunerações por doença e maternidade/paternidade			3 148,22 €		440 656,90 €	440 656,90 €		
02.4_D010201	Dotações disponíveis - Gratificações variáveis ou eventuais			1,00 €		1,00 €	1,00 €		
02.4_D010202	Dotações disponíveis - Horas extraordinárias			33 243,49 €		598 243,49 €	598 243,49 €		
02.4_D010203	Dotações disponíveis - Alimentação e alojamento			1,00 €		1,00 €	1,00 €		
02.4_D010204	Dotações disponíveis - Ajudas de custo			5 459,85 €		32 088,92 €	32 088,92 €		
02.4_D010205	Dotações disponíveis - Abono para falhas			2 930,14 €		22 530,14 €	22 530,14 €		
02.4_D010206	Dotações disponíveis - Formação			1,00 €		1,00 €	1,00 €		
02.4_D010207	Dotações disponíveis - Colaboração técnica e especializada			1,00 €		1,00 €	1,00 €		
02.4_D010208	Dotações disponíveis - Subsídios e abonos de fixação, residência e alojamento			1,00 €		1,00 €	1,00 €		
02.4_D010209	Dotações disponíveis - Subsídio de prevenção			1,00 €		1,00 €	1,00 €		
02.4_D010210	Dotações disponíveis - Subsídio de trabalho nocturno			2 169,59 €		57 969,59 €	57 969,59 €		
02.4_D010211	Dotações disponíveis - Subsídio de turno			5 252,25 €		59 352,25 €	59 352,25 €		
02.4_D010212	Dotações disponíveis - Indemnizações por cessação de funções			1,00 €		1,00 €	1,00 €		
02.4_D01021302	Dotações disponíveis - Outros			6 218,87 €		44 719,87 €	44 719,87 €		
02.4_D01021303	Dotações disponíveis - Senhas de Presença			567,53 €	17,22 €	33 567,53 €	33 567,53 €		
02.4_D010214	Dotações disponíveis - Outros abonos em numerário ou espécie			4 655,65 €		169 655,65 €	169 655,65 €		
02.4_D010301	Dotações disponíveis - Encargos com a saúde			21 558,77 €	16,00 €	532 121,43 €	532 121,43 €		
02.4_D010302	Dotações disponíveis - Outros encargos com a saúde			7 829,50 €		12 139,50 €	12 139,50 €		
02.4_D010303	Dotações disponíveis - Subsídio familiar a crianças e jovens			11 653,31 €		57 153,31 €	57 153,31 €		
02.4_D010304	Dotações disponíveis - Outras prestações familiares			5 637,69 €		19 137,69 €	19 137,69 €		
02.4_D01030501	Dotações disponíveis - Assistência na doença dos funcionários públicos (ADSE)			1,00 €		1,00 €	1,00 €		
02.4_D0103050201	Dotações disponíveis - Caixa Geral de Aposentações			53 405,88 €		1 655 055,40 €	1 655 055,40 €		
02.4_D0103050202	Dotações disponíveis - Segurança social - Regime geral			26 192,42 €		1 209 622,33 €	1 209 622,33 €		
02.4_D01030503	Dotações disponíveis - Outros			1,00 €		1,00 €	1,00 €		
02.4_D010306	Dotações disponíveis - Acidentes em serviço e doenças profissionais			1,00 €		1,00 €	1,00 €		
02.4_D010308	Dotações disponíveis - Outras pensões			386,89 €		23 386,89 €	23 386,89 €		
02.4_D01030901	Dotações disponíveis - Seguros de acidentes no trabalho e doenças profissionais			198,49 €		172 198,49 €	172 198,49 €		
02.4_D01030902	Dotações disponíveis - Seguros de saúde			1,00 €		1,00 €	1,00 €		
02.4_D01031001	Dotações disponíveis - Eventualidade Maternidade, paternidade e adopção			7 453,68 €		17 453,68 €	17 453,68 €		
02.4_D01031099	Dotações disponíveis - Outras despesas de segurança social			1,00 €		1,00 €	1,00 €		
02.4_D020101	Dotações disponíveis - Matérias-primas e subsidiárias			29 845,43 €	12 803,00 €	230 213,02 €	230 213,02 €		
02.4_D02010201	Dotações disponíveis - Gasolina			7 008,92 €		115 902,61 €	115 902,61 €		
02.4_D02010202	Dotações disponíveis - Gasóleo			43 100,95 €		1 127 153,14 €	1 127 153,14 €		
02.4_D02010299	Dotações disponíveis - Outros			25 272,52 €		141 762,90 €	141 762,90 €		
02.4_D020103	Dotações disponíveis - Munições, explosivos e artifícios			1,00 €		1,00 €	1,00 €		
02.4_D020104	Dotações disponíveis - Limpeza e higiene			118 033,81 €	10 436,21 €	368 967,89 €	368 967,89 €		
02.4_D020105	Dotações disponíveis - Alimentação - Refeições confeccionadas			42 467,25 €	1 270,72 €	157 510,77 €	157 510,77 €		
02.4_D020106	Dotações disponíveis - Alimentação - Géneros para confeccionar			31 962,51 €	415,58 €	63 334,03 €	63 334,03 €		
02.4_D020107	Dotações disponíveis - Vestuário e artigos pessoais			28 969,40 €	349,97 €	220 652,72 €	220 652,72 €		
02.4_D020108	Dotações disponíveis - Material de escritório			25 775,26 €		136 806,16 €	136 806,16 €		
02.4_D020109	Dotações disponíveis - Produtos químicos e farmacêuticos			3 875,76 €		12 750,00 €	12 750,00 €		
02.4_D020110	Dotações disponíveis - Produtos vendidos nas farmácias			2 900,00 €		3 000,00 €	3 000,00 €		
02.4_D020111	Dotações disponíveis - Material de consumo clínico			6 639,64 €		116 804,39 €	116 804,39 €		
02.4_D020112	Dotações disponíveis - Material de transporte - Peças			19 336,02 €	97,62 €	333 136,43 €	333 136,43 €		
02.4_D020114	Dotações disponíveis - Outro material - Peças			8 200,68 €		75 443,42 €	75 443,42 €		

BA - BALANCETE DA CONTABILIDADE ORÇAMENTAL E FINANCEIRA

(MUNICIPIO DE PONTA DELGADA)

Período	Periodicidade	Mensal		
01-01-2021	Período	nsal Após Apuramento d		
31-12-2021	Visualizar Contas s/ Mov.	Não	Acumulados	Sim

Data	Ano
28-03-2022	2021

CONTA LOCAL		SALDO INICIAL		MOVIMENTOS DO PERÍODO		MOVIMENTOS ACUMULADOS		SALDO FINAL	
Código	Designação	Débito	Crédito	Débito	Crédito	Débito	Crédito	Débito	Crédito
02.4_D020115	Dotações disponíveis - Prémios, condecorações e ofertas			17 957,39 €		63 789,79 €	63 789,79 €		
02.4_D020117	Dotações disponíveis - Ferramentas e utensílios			37 126,26 €		84 478,07 €	84 478,07 €		
02.4_D020118	Dotações disponíveis - Livros e documentação técnica			1 000,00 €		1 000,00 €	1 000,00 €		
02.4_D020119	Dotações disponíveis - Artigos honoríficos e de decoração			234,00 €		1 519,00 €	1 519,00 €		
02.4_D020120	Dotações disponíveis - Material de educação, cultura e recreio			4 740,32 €		33 893,74 €	33 893,74 €		
02.4_D020121	Dotações disponíveis - Outros bens			327 981,90 €	382,83 €	2 757 518,96 €	2 757 482,65 €	36,31 €	
02.4_D020201	Dotações disponíveis - Encargos das instalações			26 268,01 €		1 404 886,15 €	1 404 886,15 €		
02.4_D020202	Dotações disponíveis - Limpeza e higiene			426 962,77 €	64 380,00 €	3 014 853,50 €	3 014 853,50 €		
02.4_D020203	Dotações disponíveis - Conservação de bens			23 760,42 €		111 730,38 €	111 730,38 €		
02.4_D020204	Dotações disponíveis - Locação de edificios			10 572,35 €		709 367,35 €	709 367,35 €		
02.4_D020205	Dotações disponíveis - Locação de material de informática			9 753,72 €		60 000,00 €	60 000,00 €		
02.4_D020208	Dotações disponíveis - Locação de outros bens			28 658,95 €		303 058,61 €	303 058,61 €		
02.4_D020209	Dotações disponíveis - Comunicações			75 745,48 €		344 370,10 €	344 370,10 €		
02.4_D020210	Dotações disponíveis - Transportes			47 787,30 €	1 343,30 €	1 562 882,56 €	1 562 882,56 €		
02.4_D020211	Dotações disponíveis - Representação dos serviços			4 437,00 €		6 275,51 €	6 275,51 €		
02.4_D020212	Dotações disponíveis - Seguros			4 944,31 €	472,11 €	127 130,64 €	127 130,64 €		
02.4_D020213	Dotações disponíveis - Deslocações e estadas			29 805,53 €		113 036,43 €	113 036,43 €		
02.4_D020214	Dotações disponíveis - Estudos, pareceres, projectos e consultadoria			20 196,15 €		482 182,45 €	482 182,45 €		
02.4_D020215	Dotações disponíveis - Formação			64 952,97 €		130 340,40 €	130 340,40 €		
02.4_D020216	Dotações disponíveis - Seminários, exposições e similares			101,00 €		101,00 €	101,00 €		
02.4_D020217	Dotações disponíveis - Publicidade			37 836,03 €		251 522,42 €	251 522,42 €		
02.4_D020218	Dotações disponíveis - Vigilância e segurança			3 116,88 €		429 950,46 €	429 950,46 €		
02.4_D020219	Dotações disponíveis - Assistência técnica			19 998,33 €		307 603,05 €	307 603,05 €		
02.4_D020220	Dotações disponíveis - Outros trabalhos especializados			57 503,61 €	4,16 €	499 253,15 €	499 253,15 €		
02.4_D020221	Dotações disponíveis - Utilização de infra-estruturas de transportes			1,00 €		20 001,00 €	20 001,00 €		
02.4_D020222	Dotações disponíveis - Serviços de saúde			21 867,56 €		58 000,04 €	58 000,04 €		
02.4_D020224	Dotações disponíveis - Encargos de cobrança de receitas			16 391,00 €		150 000,00 €	150 000,00 €		
02.4_D020225	Dotações disponíveis - Outros serviços			374 831,02 €	9 990,54 €	4 548 115,66 €	4 548 115,66 €		
02.4_D03010301	Dotações disponíveis - Empréstimos de curto prazo			1,00 €		1,00 €	1,00 €		
02.4_D03010302	Dotações disponíveis - Empréstimos de médio e longo prazos			10 700,67 €		54 663,67 €	54 663,67 €		
02.4_D03010502	Dotações disponíveis - Empréstimos de médio e longo prazos			1,00 €		1,00 €	1,00 €		
02.4_D03010602	Dotações disponíveis - Empréstimos de médio e longo prazos			1,00 €		1,00 €	1,00 €		
02.4_D030201	Dotações disponíveis - Despesas diversas			251,80 €		500,00 €	500,00 €		
02.4_D030301	Dotações disponíveis - Terrenos			1,00 €		1,00 €	1,00 €		
02.4_D030302	Dotações disponíveis - Habitações			1,00 €		1,00 €	1,00 €		
02.4_D030303	Dotações disponíveis - Edifícios			1,00 €		1,00 €	1,00 €		
02.4_D030304	Dotações disponíveis - Construções diversas			1,00 €		1,00 €	1,00 €		
02.4_D030305	Dotações disponíveis - Material de transporte			1,00 €		1,00 €	1,00 €		
02.4_D030306	Dotações disponíveis - Material de informática			1,00 €		1,00 €	1,00 €		
02.4_D030307	Dotações disponíveis - Maquinaria e equipamento			1,00 €		1,00 €	1,00 €		
02.4_D030308	Dotações disponíveis - Outros Investimentos			1,00 €		1,00 €	1,00 €		
02.4_D030401	Dotações disponíveis - Indemnizatórios			1,00 €		1,00 €	1,00 €		
02.4_D030402	Dotações disponíveis - Outros			1,00 €		1,00 €	1,00 €		
02.4_D03050202	Dotações disponíveis - Juros de Mora			3 497,47 €		4 000,00 €	4 000,00 €		
02.4_D030601	Dotações disponíveis - Outros encargos financeiros			1,00 €		1,00 €	1,00 €		
02.4_D04010101	Dotações disponíveis - Empresas públicas municipais e intermunicipais			1,00 €		1,00 €	1,00 €		
02.4_D04010102	Dotações disponíveis - Outras			1,00 €		1,00 €	1,00 €		
02.4_D040102	Dotações disponíveis - Privadas			1 538 923,73 €		3 847 767,66 €	3 847 767,66 €		
02.4_D040301	Dotações disponíveis - Estado			1,00 €		1,00 €	1,00 €		
02.4_D040305	Dotações disponíveis - Serviços e fundos autónomos			1,00 €		1,00 €	1,00 €		
02.4_D040401	Dotações disponíveis - Região Autónoma dos Açores			1,00 €		1,00 €	1,00 €		
02.4_D04050201	Dotações disponíveis - Municípios			1,00 €		1,00 €	1,00 €		
02.4_D04050202	Dotações disponíveis - Freguesias			1 117,44 €		2 219 000,02 €	2 219 000,02 €		
02.4_D04050203	Dotações disponíveis - Serviços autónomos da administração local			1,00 €		1,00 €	1,00 €		
02.4_D04050204	Dotações disponíveis - Associações de municípios			1,00 €		1,00 €	1,00 €		
02.4_D04050206	Dotações disponíveis - Outros			1,00 €		1,00 €	1,00 €		
02.4_D040601	Dotações disponíveis - Sistemas de solidariedade e segurança social			1,00 €		1,00 €	1,00 €		
02.4_D04060201	Dotações disponíveis - Programas Ocupacionais			5 963,54 €		54 129,99 €	54 129,99 €		
02.4_D040701	Dotações disponíveis - Instituições sem fins lucrativos			136 679,86 €		1 503 507,60 €	1 503 507,60 €		
02.4_D04080201	Dotações disponíveis - Programas ocupacionais			3 259,71 €	558,60 €	78 352,01 €	78 352,01 €		
02.4_D04080202	Dotações disponíveis - Outras			97 988,13 €		491 619,50 €	491 619,50 €		
02.4_D05010101	Dotações disponíveis - Empresas públicas municipais e intermunicipais					711 000,00 €	711 000,00 €		
02.4_D05010102	Dotações disponíveis - Outras			1,00 €		1,00 €	1,00 €		
02.4_D050103	Dotações disponíveis - Privadas			1,00 €		1,00 €	1,00 €		
02.4_D050803	Dotações disponíveis - Outras			1,00 €		1,00 €	1,00 €		
02.4_D0602010101	Dotações disponíveis - Taxa de Gestão de Resíduos - TGR					450,00 €	450,00 €		
02.4_D0602010199	Dotações disponíveis - Outras			9 373,03 €		26 158,50 €	26 158,50 €		
02.4_D06020102	Dotações disponíveis - Restituições de impostos ou taxas cobrados			19 451,26 €		50 000,00 €	50 000,00 €		
02.4_D06020301	Dotações disponíveis - Outras restituições			5 000,00 €		5 000,00 €	5 000,00 €		
02.4_D06020302	Dotações disponíveis - IVA pago			12 595,78 €		22 489,11 €	22 489,11 €		
02.4_D06020303	Dotações disponíveis - Diferenças de câmbio			1,00 €		1,00 €	1,00 €		
02.4_D06020304	Dotações disponíveis - Serviços bancários			10 632,74 €		40 632,74 €	40 632,74 €		
02.4_D06020305	Dotações disponíveis - Outras			61 569,97 €	600,00 €	206 500,58 €	206 500,58 €		
02.4_D070101	Dotações disponíveis - Terrenos			107 320,00 €	79 000,00 €	446 500,00 €	446 500,00 €		
02.4_D07010201	Dotações disponíveis - Construção			100,00 €		100,00 €	100,00 €		
02.4_D07010202	Dotações disponíveis - Aquisição			100,00 €		100,00 €	100,00 €		

BA - BALANCETE DA CONTABILIDADE ORÇAMENTAL E FINANCEIRA

(MUNICIPIO DE PONTA DELGADA)

Período	Periodicidade	Mensal		
01-01-2021	Período	nsal Após Apuramento d		
31-12-2021	Visualizar Contas s/ Mov.	Não	Acumulados	Sim

Data	Ano
28-03-2022	2021

CONTA LOCAL		SALDO INICIAL		MOVIMENTOS DO PERÍODO		MOVIMENTOS ACUMULADOS		SALDO FINAL	
Código	Designação	Débito	Crédito	Débito	Crédito	Débito	Crédito	Débito	Crédito
02.4_D07010203	Dotações disponíveis - Reparação e beneficiação			9 982,05 €	2 820,00 €	418 136,70 €	418 136,70 €		
02.4_D07010301	Dotações disponíveis - Instalações de serviços			72,90 €		188 306,44 €	188 306,44 €		
02.4_D07010302	Dotações disponíveis - Instalações desportivas e recreativas			200,00 €		102 105,70 €	102 105,70 €		
02.4_D07010303	Dotações disponíveis - Mercados e instalações de fiscalização sanitária			2 894,67 €		910 551,32 €	910 551,32 €		
02.4_D07010305	Dotações disponíveis - Escolas			27 444,71 €		790 928,93 €	790 928,93 €		
02.4_D07010307	Dotações disponíveis - Outros			119 937,86 €		1 518 666,80 €	1 518 666,80 €		
02.4_D07010401	Dotações disponíveis - Viadutos, arruamentos e obras complementares			100,00 €		100,00 €	100,00 €		
02.4_D07010404	Dotações disponíveis - Iluminação pública			100,00 €		5 100,00 €	5 100,00 €		
02.4_D07010405	Dotações disponíveis - Parques e jardins			364,55 €		225 151,33 €	225 151,33 €		
02.4_D07010406	Dotações disponíveis - Instalações desportivas e recreativas			175 233,06 €	114 400,00 €	734 696,51 €	734 696,51 €		
02.4_D07010409	Dotações disponíveis - Sinalização e trânsito			100,00 €		100,00 €	100,00 €		
02.4_D07010413	Dotações disponíveis - Outros			999,24 €		71 925,50 €	71 925,50 €		
02.4_D07010601	Dotações disponíveis - Recolha de resíduos			9 911,06 €	1 441,11 €	540 136,11 €	540 136,11 €		
02.4_D07010602	Dotações disponíveis - Outro			37 809,82 €		291 933,38 €	291 933,38 €		
02.4_D070107	Dotações disponíveis - Equipamento de informática			54 220,45 €		155 098,79 €	155 098,79 €		
02.4_D070108	Dotações disponíveis - Software informático			42 615,29 €		48 928,29 €	48 928,29 €		
02.4_D070109	Dotações disponíveis - Equipamento administrativo			8 434,71 €		155 894,73 €	155 894,73 €		
02.4_D07011001	Dotações disponíveis - Equipamento de recolha de resíduos			33 729,58 €		509 952,08 €	509 952,08 €		
02.4_D07011002	Dotações disponíveis - Outro			105 571,91 €	71 340,00 €	946 525,88 €	946 525,88 €		
02.4_D070111	Dotações disponíveis - Ferramentas e utensílios			5 164,16 €		57 927,56 €	57 927,56 €		
02.4_D070112	Dotações disponíveis - Artigos e objectos de valor			5 967,29 €		26 884,00 €	26 884,00 €		
02.4_D070113	Dotações disponíveis - Investimentos incorpóreos			1 000,00 €		1 000,00 €	1 000,00 €		
02.4_D070115	Dotações disponíveis - Outros investimentos			162 520,34 €	59 000,00 €	401 193,60 €	401 193,60 €		
02.4_D070301	Dotações disponíveis - Terrenos e recursos naturais			40 726,84 €	10 068,38 €	89 868,38 €	89 868,38 €		
02.4_D07030202	Dotações disponíveis - Instalações desportivas e recreativas			100,00 €		100,00 €	100,00 €		
02.4_D07030301	Dotações disponíveis - Viadutos, arruamentos e obras complementares			129 530,32 €	1,00 €	5 432 397,03 €	5 432 397,03 €		
02.4_D07030304	Dotações disponíveis - Iluminação pública			4 034,19 €		41 539,79 €	41 539,79 €		
02.4_D07030305	Dotações disponíveis - Parques e jardins			6 493,58 €		597 791,76 €	597 791,76 €		
02.4_D07030306	Dotações disponíveis - Instalações desportivas e recreativas			100,00 €		100,00 €	100,00 €		
02.4_D07030309	Dotações disponíveis - Sinalização e trânsito			498,44 €		179 670,67 €	179 670,67 €		
02.4_D07030312	Dotações disponíveis - Cemitérios			3 552,41 €		60 000,00 €	60 000,00 €		
02.4_D07030313	Dotações disponíveis - Outros			100,00 €		20 100,01 €	20 100,01 €		
02.4_D08010101	Dotações disponíveis - Empresas públicas municipais e intermunicipais			1,00 €		1,00 €	1,00 €		
02.4_D08010102	Dotações disponíveis - Outras			1,00 €		1,00 €	1,00 €		
02.4_D080102	Dotações disponíveis - Privadas			9 895,41 €		365 605,56 €	365 605,56 €		
02.4_D080306	Dotações disponíveis - Serviços e fundos autónomos			1,00 €		1,00 €	1,00 €		
02.4_D080401	Dotações disponíveis - Região Autónoma dos Açores			1,00 €		1,00 €	1,00 €		
02.4_D08050201	Dotações disponíveis - Municípios			1,00 €		1,00 €	1,00 €		
02.4_D08050202	Dotações disponíveis - Freguesias			1,00 €		1,00 €	1,00 €		
02.4_D08050203	Dotações disponíveis - Serviços autónomos da administração local			1,00 €		1,00 €	1,00 €		
02.4_D08050204	Dotações disponíveis - Associações de municípios			1,00 €		1,00 €	1,00 €		
02.4_D08050206	Dotações disponíveis - Outros			1,00 €		1,00 €	1,00 €		
02.4_D080601	Dotações disponíveis - Sistema de solidariedade e segurança social			1,00 €		1,00 €	1,00 €		
02.4_D080605	Dotações disponíveis - Outras transferências			1,00 €		1,00 €	1,00 €		
02.4_D080701	Dotações disponíveis - Instituições sem fins lucrativos			90 948,60 €		205 200,00 €	205 200,00 €		
02.4_D080802	Dotações disponíveis - Outras			1,00 €		1,00 €	1,00 €		
02.4_D090601	Dotações disponíveis - Sociedades e quase-sociedades não financeiras - Privadas			1,00 €		1,00 €	1,00 €		
02.4_D090613	Dotações disponíveis - Famílias - Outras			1,00 €		1,00 €	1,00 €		
02.4_D090701	Dotações disponíveis - Sociedades e quase-sociedades não financeiras - Privadas			1,00 €		1,00 €	1,00 €		
02.4_D090702	Dotações disponíveis - Sociedades e quase-sociedades não financeiras - Públicas			1,00 €		1,00 €	1,00 €		
02.4_D090801	Dotações disponíveis - Sociedades e quase-sociedades não financeiras - Privadas			1,00 €		1,00 €	1,00 €		
02.4_D090802	Dotações disponíveis - Sociedades e quase-sociedades não financeiras - Públicas			1,25 €		66 608,00 €	66 608,00 €		
02.4_D090901	Dotações disponíveis - Sociedades e quase-sociedades não financeiras - Privadas			1,00 €		1,00 €	1,00 €		
02.4_D090902	Dotações disponíveis - Sociedades e quase-sociedades não financeiras - Públicas			1,00 €		1,00 €	1,00 €		
02.4_D090909	Dotações disponíveis - Administração pública local - Regiões Autónomas			1,00 €		1,00 €	1,00 €		
02.4_D100603	Dotações disponíveis - Sociedades financeiras - Bancos e outras instituições financeiras			6 169,67 €		1 671 540,48 €	1 671 540,48 €		
02.4_D100605	Dotações disponíveis - Administração pública central - Estado			1,00 €		1,00 €	1,00 €		
02.4_D100606	Dotações disponíveis - Administração pública central - Serviços e fundos autónomos			1,00 €		1,00 €	1,00 €		
02.4_D110201	Dotações disponíveis - Restituições			2,00 €		2,00 €	2,00 €		
02.4_D110299	Dotações disponíveis - Outras			2,00 €		2,00 €	2,00 €		
02.5_D010101	Cabimentos - Titulares de órgãos de soberania e membros de órgãos autárquicos			218 070,25 €	218 070,25 €	452 291,78 €	452 291,78 €		
02.5_D01010401	Cabimentos - Pessoal em funções			7 274 226,24 €	7 274 226,24 €	17 031 729,40 €	17 031 729,40 €		
02.5_D01010601	Cabimentos - Pessoal em funções			67 529,70 €	67 529,70 €	136 000,00 €	136 000,00 €		
02.5_D010107	Cabimentos - Pessoal em regime de tarefa ou avença			324 719,31 €	324 719,31 €	944 843,43 €	944 843,43 €		
02.5_D010108	Cabimentos - Pessoal a aguardar aposentação			5 589,88 €	5 589,88 €	32 000,00 €	32 000,00 €		
02.5_D010109	Cabimentos - Pessoal em qualquer outra situação			825 818,74 €	825 818,74 €	1 795 111,79 €	1 795 111,79 €		
02.5_D010111	Cabimentos - Representação			80 104,02 €	80 104,02 €	162 214,31 €	162 214,31 €		
02.5_D010113	Cabimentos - Subsídio de refeição			834 904,06 €	834 589,67 €	1 807 148,16 €	1 807 148,16 €		
02.5_D010114	Cabimentos - Subsídios de férias e de Natal			1 494 594,02 €	1 494 594,02 €	3 048 235,52 €	3 048 235,52 €		
02.5_D010115	Cabimentos - Remunerações por doença e maternidade/paternidade			433 851,78 €	433 851,78 €	875 408,68 €	875 408,68 €		

BA - BALANCETE DA CONTABILIDADE ORÇAMENTAL E FINANCEIRA

(MUNICIPIO DE PONTA DELGADA)

Período	Periodicidade	Mensal		
01-01-2021	Período	nsal Após Apuramento d		
31-12-2021	Visualizar Contas s/ Mov.	Não	Acumulados	Sim

Data	Ano
28-03-2022	2021

CONTA LOCAL		SALDO INICIAL		MOVIMENTOS DO PERÍODO		MOVIMENTOS ACUMULADOS		SALDO FINAL	
Código	Designação	Débito	Crédito	Débito	Crédito	Débito	Crédito	Débito	Crédito
02.5_D010202	Cabimentos - Horas extraordinárias			531 756,51 €	531 756,51 €	1 130 000,00 €	1 130 000,00 €		
02.5_D010204	Cabimentos - Ajudas de custo			20 240,15 €	20 240,15 €	48 486,79 €	48 486,79 €		
02.5_D010205	Cabimentos - Abono para falhas			16 669,86 €	16 669,86 €	39 200,00 €	39 200,00 €		
02.5_D010210	Cabimentos - Subsídio de trabalho nocturno			53 630,41 €	53 630,41 €	111 600,00 €	111 600,00 €		
02.5_D010211	Cabimentos - Subsídio de turno			48 847,75 €	48 847,75 €	108 200,00 €	108 200,00 €		
02.5_D01021302	Cabimentos - Outros			30 382,13 €	30 382,13 €	75 002,00 €	75 002,00 €		
02.5_D01021303	Cabimentos - Senhas de Presença			32 449,69 €	32 432,47 €	91 444,77 €	91 444,77 €		
02.5_D010214	Cabimentos - Outros abonos em numerário ou espécie			160 344,35 €	160 344,35 €	330 000,00 €	330 000,00 €		
02.5_D010301	Cabimentos - Encargos com a saúde			331 457,23 €	331 441,23 €	878 956,55 €	878 956,55 €		
02.5_D010302	Cabimentos - Outros encargos com a saúde			3 870,50 €	3 870,50 €	8 620,00 €	8 620,00 €		
02.5_D010303	Cabimentos - Subsídio familiar a crianças e jovens			33 846,69 €	33 846,69 €	91 000,00 €	91 000,00 €		
02.5_D010304	Cabimentos - Outras prestações familiares			7 862,31 €	7 862,31 €	27 000,00 €	27 000,00 €		
02.5_D0103050201	Cabimentos - Caixa Geral de Aposentações			1 546 169,12 €	1 546 169,12 €	3 189 149,52 €	3 189 149,52 €		
02.5_D0103050202	Cabimentos - Segurança social - Regime geral			1 153 661,58 €	1 153 661,58 €	2 341 052,31 €	2 341 052,31 €		
02.5_D010308	Cabimentos - Outras pensões			22 613,11 €	22 613,11 €	46 000,00 €	46 000,00 €		
02.5_D01030901	Cabimentos - Seguros de acidentes no trabalho e doenças profissionais			171 901,51 €	171 901,51 €	344 000,00 €	344 000,00 €		
02.5_D01031001	Cabimentos - Eventualidade Maternidade, paternidade e adopção			2 546,32 €	2 546,32 €	20 000,00 €	20 000,00 €		
02.5_D020101	Cabimentos - Matérias-primas e subsidiárias			123 845,57 €	111 042,57 €	282 148,28 €	282 148,28 €		
02.5_D02010201	Cabimentos - Gasolina			32 441,08 €	32 441,08 €	143 724,18 €	143 724,18 €		
02.5_D02010202	Cabimentos - Gasóleo			543 099,05 €	543 099,05 €	1 620 940,30 €	1 620 940,30 €		
02.5_D02010299	Cabimentos - Outros			95 436,48 €	95 436,48 €	206 321,77 €	206 321,77 €		
02.5_D020104	Cabimentos - Limpeza e higiene			189 028,30 €	178 592,09 €	449 020,54 €	449 020,54 €		
02.5_D020105	Cabimentos - Alimentação - Refeições confeccionadas			72 261,47 €	70 990,75 €	156 833,46 €	156 833,46 €		
02.5_D020106	Cabimentos - Alimentação - Géneros para confeccionar			18 959,79 €	18 544,21 €	43 347,92 €	43 347,92 €		
02.5_D020107	Cabimentos - Vestuário e artigos pessoais			101 837,57 €	101 487,60 €	205 926,28 €	205 926,28 €		
02.5_D020108	Cabimentos - Material de escritório			95 034,68 €	95 034,68 €	204 494,77 €	204 494,77 €		
02.5_D020111	Cabimentos - Material de consumo clínico			98 224,84 €	98 224,84 €	196 529,50 €	196 529,50 €		
02.5_D020112	Cabimentos - Material de transporte - Peças			280 392,60 €	280 294,98 €	614 423,79 €	614 423,79 €		
02.5_D020114	Cabimentos - Outro material - Peças			62 840,32 €	62 840,32 €	131 892,87 €	131 892,87 €		
02.5_D020115	Cabimentos - Prémios, condecorações e ofertas			39 758,61 €	39 758,61 €	82 290,40 €	82 290,40 €		
02.5_D020117	Cabimentos - Ferramentas e utensílios			39 480,74 €	39 480,74 €	86 204,47 €	86 204,47 €		
02.5_D020119	Cabimentos - Artigos honoríficos e de decoração			1 285,00 €	1 285,00 €	2 570,00 €	2 570,00 €		
02.5_D020120	Cabimentos - Material de educação, cultura e recreio			15 313,78 €	15 313,78 €	30 849,04 €	30 849,04 €		
02.5_D020121	Cabimentos - Outros bens			1 920 895,24 €	1 920 512,41 €	4 576 978,04 €	4 576 978,04 €		
02.5_D020201	Cabimentos - Encargos das instalações			730 976,99 €	730 976,99 €	2 570 899,28 €	2 570 899,28 €		
02.5_D020202	Cabimentos - Limpeza e higiene			2 266 060,30 €	2 201 680,30 €	4 746 812,32 €	4 746 812,32 €		
02.5_D020203	Cabimentos - Conservação de bens			67 001,58 €	67 001,58 €	146 439,35 €	146 439,35 €		
02.5_D020204	Cabimentos - Locação de edifícios			682 127,65 €	682 127,65 €	1 368 347,65 €	1 368 347,65 €		
02.5_D020205	Cabimentos - Locação de material de informática			25 246,28 €	25 246,28 €	50 492,56 €	50 492,56 €		
02.5_D020208	Cabimentos - Locação de outros bens			174 503,79 €	174 503,79 €	421 066,20 €	421 066,20 €		
02.5_D020209	Cabimentos - Comunicações			209 354,52 €	209 354,52 €	453 547,71 €	453 547,71 €		
02.5_D020210	Cabimentos - Transportes			669 054,00 €	667 710,70 €	2 074 627,08 €	2 074 627,08 €		
02.5_D020211	Cabimentos - Representação dos serviços			663,00 €	663,00 €	3 677,02 €	3 677,02 €		
02.5_D020212	Cabimentos - Seguros			118 888,27 €	118 416,16 €	240 280,05 €	240 280,05 €		
02.5_D020213	Cabimentos - Deslocações e estadas			40 134,37 €	40 134,37 €	102 028,04 €	102 028,04 €		
02.5_D020214	Cabimentos - Estudos, pareceres, projectos e consultadoria			368 586,85 €	368 586,85 €	818 965,37 €	818 965,37 €		
02.5_D020215	Cabimentos - Formação			38 509,03 €	38 509,03 €	79 822,66 €	79 822,66 €		
02.5_D020217	Cabimentos - Publicidade			137 655,73 €	137 655,73 €	303 275,90 €	303 275,90 €		
02.5_D020218	Cabimentos - Vigilância e segurança			417 833,57 €	417 833,57 €	841 462,61 €	841 462,61 €		
02.5_D020219	Cabimentos - Assistência técnica			187 726,67 €	187 726,67 €	446 325,92 €	446 325,92 €		
02.5_D020220	Cabimentos - Outros trabalhos especializados			375 642,80 €	375 638,64 €	756 804,37 €	756 804,37 €		
02.5_D020222	Cabimentos - Serviços de saúde			36 132,44 €	36 132,44 €	72 264,96 €	72 264,96 €		
02.5_D020225	Cabimentos - Outros serviços			2 830 676,40 €	2 820 685,86 €	7 332 674,83 €	7 332 674,83 €		
02.5_D03010302	Cabimentos - Empréstimos de médio e longo prazos			33 262,33 €	33 262,33 €	88 042,40 €	88 042,40 €		
02.5_D030201	Cabimentos - Despesas diversas			248,20 €	248,20 €	496,40 €	496,40 €		
02.5_D03050202	Cabimentos - Juros de Mora			502,53 €	502,53 €	1 005,06 €	1 005,06 €		
02.5_D040102	Cabimentos - Privadas			832 620,68 €	832 620,68 €	1 771 323,02 €	1 771 323,02 €		
02.5_D04050202	Cabimentos - Freguesias			2 152 882,56 €	2 152 882,56 €	4 378 480,52 €	4 378 480,52 €		
02.5_D04060201	Cabimentos - Programas Ocupacionais			44 536,46 €	44 536,46 €	96 332,90 €	96 332,90 €		
02.5_D040701	Cabimentos - Instituições sem fins lucrativos			1 219 760,89 €	1 219 760,89 €	2 672 908,32 €	2 672 908,32 €		
02.5_D04080201	Cabimentos - Programas ocupacionais			66 798,89 €	66 240,29 €	152 309,29 €	152 309,29 €		
02.5_D04080202	Cabimentos - Outras			324 819,87 €	324 819,87 €	738 470,03 €	738 470,03 €		
02.5_D05010101	Cabimentos - Empresas públicas municipais e intermunicipais			711 000,00 €	711 000,00 €	1 422 000,00 €	1 422 000,00 €		
02.5_D0602010101	Cabimentos - Taxa de Gestão de Resíduos - TGR			450,00 €	450,00 €	900,00 €	900,00 €		
02.5_D0602010199	Cabimentos - Outras			7 626,97 €	7 626,97 €	24 599,94 €	24 599,94 €		
02.5_D06020102	Cabimentos - Restituições de impostos ou taxas cobrados			5 548,74 €	5 548,74 €	11 097,48 €	11 097,48 €		
02.5_D06020302	Cabimentos - IVA pago			5 404,22 €	5 404,22 €	15 786,66 €	15 786,66 €		
02.5_D06020304	Cabimentos - Serviços bancários			19 367,26 €	19 367,26 €	50 211,82 €	50 211,82 €		
02.5_D06020305	Cabimentos - Outras			69 530,03 €	68 930,03 €	145 621,22 €	145 621,22 €		
02.5_D070101	Cabimentos - Terrenos			338 180,00 €	259 180,00 €	597 360,00 €	597 360,00 €		
02.5_D07010203	Cabimentos - Reparação e beneficiação			372 379,47 €	369 559,47 €	746 998,70 €	746 998,70 €		
02.5_D07010301	Cabimentos - Instalações de serviços			95 427,10 €	95 427,10 €	218 478,50 €	218 478,50 €		
02.5_D07010302	Cabimentos - Instalações desportivas e recreativas					3 811,40 €	3 811,40 €		
02.5_D07010303	Cabimentos - Mercados e instalações de fiscalização sanitária			507 848,68 €	507 848,68 €	1 215 648,68 €	1 215 648,68 €		
02.5_D07010305	Cabimentos - Escolas			597 517,82 €	597 517,82 €	1 477 736,74 €	1 477 736,74 €		
02.5_D07010307	Cabimentos - Outros			880 823,30 €	880 823,30 €	1 786 640,68 €	1 786 640,68 €		
02.5_D07010405	Cabimentos - Parques e jardins			25 735,45 €	25 735,45 €	159 573,56 €	159 573,56 €		
02.5_D07010406	Cabimentos - Instalações desportivas e recreativas			352 042,34 €	237 642,34 €	779 833,20 €	779 833,20 €		
02.5_D07010413	Cabimentos - Outros			63 500,76 €	63 500,76 €	127 052,52 €	127 052,52 €		
02.5_D07010601	Cabimentos - Recolha de resíduos			256 921,18 €	255 480,07 €	523 219,25 €	523 219,25 €		
02.5_D07010602	Cabimentos - Outro			129 317,18 €	129 317,18 €	281 109,09 €	281 109,09 €		
02.5_D070107	Cabimentos - Equipamento de informática			95 580,55 €	95 580,55 €	191 256,68 €	191 256,68 €		
02.5_D070108	Cabimentos - Software informático			4 310,71 €	4 310,71 €	8 623,71 €	8 623,71 €		
02.5_D070109	Cabimentos - Equipamento administrativo			90 748,29 €	90 748,29 €	232 997,91 €	232 997,91 €		
02.5_D07011001	Cabimentos - Equipamento de recolha de resíduos			432 211,47 €	432 211,47 €	864 962,73 €	864 962,73 €		
02.5_D07011002	Cabimentos - Outro			554 909,50 €	483 569,50 €	1 182 305,03 €	1 182 305,03 €		
02.5_D070111	Cabimentos - Ferramentas e utensílios			33 830,63 €	33 830,63 €	69 414,38 €	69 414,38 €		
02.5_D070112	Cabimentos - Artigos e objectos de valor			19 032,71 €	19 032,71 €	41 833,42 €	41 833,42 €		

BA - BALANCETE DA CONTABILIDADE ORÇAMENTAL E FINANCEIRA

(MUNICIPIO DE PONTA DELGADA)

Período	Periodicidade	Mensal		
01-01-2021	Período	nsal Após Apuramento d		
31-12-2021	Visualizar Contas s/ Mov.	Não	Acumulados	Sim

Data	Ano
28-03-2022	2021

CONTA LOCAL		SALDO INICIAL		MOVIMENTOS DO PERÍODO		MOVIMENTOS ACUMULADOS		SALDO FINAL	
Código	Designação	Débito	Crédito	Débito	Crédito	Débito	Crédito	Débito	Crédito
02.5_D070115	Cabimentos - Outros investimentos			227 607,91 €	168 607,91 €	396 239,42 €	396 239,42 €		
02.5_D070301	Cabimentos - Terrenos e recursos naturais			28 641,54 €	18 573,16 €	47 214,70 €	47 214,70 €		
02.5_D07030301	Cabimentos - Viadutos, arruamentos e obras complementares			3 145 134,30 €	3 145 133,30 €	8 355 298,46 €	8 355 298,46 €		
02.5_D07030304	Cabimentos - Iluminação pública			25 585,81 €	25 585,81 €	55 011,20 €	55 011,20 €		
02.5_D07030305	Cabimentos - Parques e jardins			144 117,05 €	144 117,05 €	332 124,36 €	332 124,36 €		
02.5_D07030309	Cabimentos - Sinalização e trânsito			119 369,33 €	119 369,33 €	250 409,33 €	250 409,33 €		
02.5_D07030312	Cabimentos - Cemitérios			7 447,59 €	7 447,59 €	14 895,18 €	14 895,18 €		
02.5_D07030313	Cabimentos - Outros					0,02 €	0,02 €		
02.5_D080102	Cabimentos - Privadas			353 904,59 €	353 904,59 €	820 711,12 €	820 711,12 €		
02.5_D080701	Cabimentos - Instituições sem fins lucrativos			86 051,40 €	86 051,40 €	178 302,80 €	178 302,80 €		
02.5_D090802	Cabimentos - Sociedades e quase-sociedades não financeiras - Públicas			66 606,75 €	66 606,75 €	133 213,50 €	133 213,50 €		
02.5_D100603	Cabimentos - Sociedades financeiras - Bancos e outras instituições financeiras			1 663 812,33 €	1 663 812,33 €	3 437 612,70 €	3 437 612,70 €		
02.5.1_D010101	Cabimentos registados - Titulares de órgãos de soberania e membros de órgãos autárquicos			218 070,25 €		228 291,78 €	228 291,78 €		
02.5.1_D01010401	Cabimentos registados - Pessoal em funções			7 274 226,24 €		8 297 497,58 €	8 297 497,58 €		
02.5.1_D01010601	Cabimentos registados - Pessoal em funções			67 529,70 €		68 000,00 €	68 000,00 €		
02.5.1_D010107	Cabimentos registados - Pessoal em regime de tarefa ou avença			324 719,31 €		490 754,95 €	490 754,95 €		
02.5.1_D010108	Cabimentos registados - Pessoal a aguardar aposentação			5 589,88 €		16 000,00 €	16 000,00 €		
02.5.1_D010109	Cabimentos registados - Pessoal em qualquer outra situação			825 818,74 €		890 460,45 €	890 460,45 €		
02.5.1_D010111	Cabimentos registados - Representação			80 104,02 €		81 714,31 €	81 714,31 €		
02.5.1_D010113	Cabimentos registados - Subsídio de refeição			834 904,06 €		899 634,98 €	899 634,98 €		
02.5.1_D010114	Cabimentos registados - Subsídios de férias e de Natal			1 494 594,02 €		1 519 972,77 €	1 519 972,77 €		
02.5.1_D010115	Cabimentos registados - Remunerações por doença e maternidade/paternidade			433 851,78 €		437 508,68 €	437 508,68 €		
02.5.1_D010202	Cabimentos registados - Horas extraordinárias			531 756,51 €		565 000,00 €	565 000,00 €		
02.5.1_D010204	Cabimentos registados - Ajudas de custo			20 240,15 €		23 629,07 €	23 629,07 €		
02.5.1_D010205	Cabimentos registados - Abono para falhas			16 669,86 €		19 600,00 €	19 600,00 €		
02.5.1_D010210	Cabimentos registados - Subsídio de trabalho nocturno			53 630,41 €		55 800,00 €	55 800,00 €		
02.5.1_D010211	Cabimentos registados - Subsídio de turno			48 847,75 €		54 100,00 €	54 100,00 €		
02.5.1_D01021302	Cabimentos registados - Outros			30 382,13 €		37 501,00 €	37 501,00 €		
02.5.1_D01021303	Cabimentos registados - Senhas de Presença			32 449,69 €		33 000,00 €	33 000,00 €		
02.5.1_D010214	Cabimentos registados - Outros abonos em numerário ou espécie			160 344,35 €		165 000,00 €	165 000,00 €		
02.5.1_D010301	Cabimentos registados - Encargos com a saúde			331 457,23 €		419 062,66 €	419 062,66 €		
02.5.1_D010302	Cabimentos registados - Outros encargos com a saúde			3 870,50 €		4 310,00 €	4 310,00 €		
02.5.1_D010303	Cabimentos registados - Subsídio familiar a crianças e jovens			33 846,69 €		45 500,00 €	45 500,00 €		
02.5.1_D010304	Cabimentos registados - Outras prestações familiares			7 862,31 €		13 500,00 €	13 500,00 €		
02.5.1_D0103050201	Cabimentos registados - Caixa Geral de Aposentações			1 546 169,12 €		1 601 649,52 €	1 601 649,52 €		
02.5.1_D0103050202	Cabimentos registados - Segurança social - Regime geral			1 153 661,58 €		1 183 429,91 €	1 183 429,91 €		
02.5.1_D010308	Cabimentos registados - Outras pensões			22 613,11 €		23 000,00 €	23 000,00 €		
02.5.1_D01030901	Cabimentos registados - Seguros de acidentes no trabalho e doenças profissionais			171 901,51 €		172 000,00 €	172 000,00 €		
02.5.1_D01031001	Cabimentos registados - Eventualidade Maternidade, paternidade e adopção			2 546,32 €		10 000,00 €	10 000,00 €		
02.5.1_D020101	Cabimentos registados - Matérias-primas e subsidiárias			123 845,57 €		143 467,59 €	143 467,59 €		
02.5.1_D02010201	Cabimentos registados - Gasolina			32 441,08 €		80 343,69 €	80 343,69 €		
02.5.1_D02010202	Cabimentos registados - Gasóleo			543 099,05 €		975 252,19 €	975 252,19 €		
02.5.1_D02010299	Cabimentos registados - Outros			95 436,48 €		110 490,38 €	110 490,38 €		
02.5.1_D020104	Cabimentos registados - Limpeza e higiene			189 028,30 €		243 439,08 €	243 439,08 €		
02.5.1_D020105	Cabimentos registados - Alimentação - Refeições confeccionadas			72 261,47 €		85 206,37 €	85 206,37 €		
02.5.1_D020106	Cabimentos registados - Alimentação - Géneros para confeccionar			18 959,79 €		22 463,66 €	22 463,66 €		
02.5.1_D020107	Cabimentos registados - Vestuário e artigos pessoais			101 837,57 €		103 798,32 €	103 798,32 €		
02.5.1_D020108	Cabimentos registados - Material de escritório			95 034,68 €		106 140,84 €	106 140,84 €		
02.5.1_D020111	Cabimentos registados - Material de consumo clínico			98 224,84 €		98 264,75 €	98 264,75 €		
02.5.1_D020112	Cabimentos registados - Material de transporte - Peças			280 392,60 €		312 800,41 €	312 800,41 €		
02.5.1_D020114	Cabimentos registados - Outro material - Peças			62 840,32 €		67 242,74 €	67 242,74 €		
02.5.1_D020115	Cabimentos registados - Prémios, condecorações e ofertas			39 758,61 €		41 197,40 €	41 197,40 €		
02.5.1_D020117	Cabimentos registados - Ferramentas e utensílios			39 480,74 €		44 101,81 €	44 101,81 €		
02.5.1_D020119	Cabimentos registados - Artigos honoríficos e de decoração			1 285,00 €		1 285,00 €	1 285,00 €		
02.5.1_D020120	Cabimentos registados - Material de educação, cultura e recreio			15 313,78 €		15 424,52 €	15 424,52 €		
02.5.1_D020121	Cabimentos registados - Outros bens			1 920 895,24 €		2 324 934,27 €	2 324 970,58 €		36,31 €
02.5.1_D020201	Cabimentos registados - Encargos das instalações			730 976,99 €		1 378 618,14 €	1 378 618,14 €		
02.5.1_D020202	Cabimentos registados - Limpeza e higiene			2 266 060,30 €		2 510 100,73 €	2 510 100,73 €		
02.5.1_D020203	Cabimentos registados - Conservação de bens			67 001,58 €		76 969,96 €	76 969,96 €		
02.5.1_D020204	Cabimentos registados - Locação de edifícios			682 127,65 €		685 295,00 €	685 295,00 €		
02.5.1_D020205	Cabimentos registados - Locação de material de informática			25 246,28 €		25 246,28 €	25 246,28 €		
02.5.1_D020208	Cabimentos registados - Locação de outros bens			174 503,79 €		246 562,40 €	246 562,40 €		
02.5.1_D020209	Cabimentos registados - Comunicações			209 354,52 €		233 624,62 €	233 624,62 €		
02.5.1_D020210	Cabimentos registados - Transportes			669 054,00 €		1 266 693,03 €	1 266 693,03 €		
02.5.1_D020211	Cabimentos registados - Representação dos serviços			663,00 €		1 838,51 €	1 838,51 €		
02.5.1_D020212	Cabimentos registados - Seguros			118 888,27 €		120 346,80 €	120 346,80 €		
02.5.1_D020213	Cabimentos registados - Deslocações e estadas			40 134,37 €		51 709,52 €	51 709,52 €		
02.5.1_D020214	Cabimentos registados - Estudos, pareceres, projectos e consultadoria			368 586,85 €		447 389,30 €	447 389,30 €		
02.5.1_D020215	Cabimentos registados - Formação			38 509,03 €		40 887,43 €	40 887,43 €		
02.5.1_D020217	Cabimentos registados - Publicidade			137 655,73 €		157 697,89 €	157 697,89 €		
02.5.1_D020218	Cabimentos registados - Vigilância e segurança			417 833,57 €		423 629,03 €	423 629,03 €		
02.5.1_D020219	Cabimentos registados - Assistência técnica			187 726,67 €		255 604,72 €	255 604,72 €		

BA - BALANCETE DA CONTABILIDADE ORÇAMENTAL E FINANCEIRA

(MUNICIPIO DE PONTA DELGADA)

Período	Periodicidade	Mensal		
01-01-2021	Período	nsal Após Apuramento d		
31-12-2021	Visualizar Contas s/ Mov.	Não	Acumulados	Sim

Data	Ano
28-03-2022	2021

CONTA LOCAL		SALDO INICIAL		MOVIMENTOS DO PERÍODO		MOVIMENTOS ACUMULADOS		SALDO FINAL	
Código	Designação	Débito	Crédito	Débito	Crédito	Débito	Crédito	Débito	Crédito
02.5.1_D020220	Cabimentos registados - Outros trabalhos especializados			375 642,80 €		378 559,14 €	378 559,14 €		
02.5.1_D020222	Cabimentos registados - Serviços de saúde			36 132,44 €		36 132,48 €	36 132,48 €		
02.5.1_D020225	Cabimentos registados - Outros serviços			2 830 676,40 €		4 026 810,52 €	4 026 810,52 €		
02.5.1_D03010302	Cabimentos registados - Empréstimos de médio e longo prazos			33 262,33 €		43 963,00 €	43 963,00 €		
02.5.1_D030201	Cabimentos registados - Despesas diversas			248,20 €		248,20 €	248,20 €		
02.5.1_D03050202	Cabimentos registados - Juros de Mora			502,53 €		502,53 €	502,53 €		
02.5.1_D040102	Cabimentos registados - Privadas			832 620,68 €		916 387,34 €	916 387,34 €		
02.5.1_D04050202	Cabimentos registados - Freguesias			2 152 882,56 €		2 152 882,58 €	2 152 882,58 €		
02.5.1_D04060201	Cabimentos registados - Programas Ocupacionais			44 536,46 €		48 166,45 €	48 166,45 €		
02.5.1_D040701	Cabimentos registados - Instituições sem fins lucrativos			1 219 760,89 €		1 317 886,74 €	1 317 886,74 €		
02.5.1_D04080201	Cabimentos registados - Programas ocupacionais			66 798,89 €		70 092,30 €	70 092,30 €		
02.5.1_D04080202	Cabimentos registados - Outras			324 819,87 €		378 149,37 €	378 149,37 €		
02.5.1_D05010101	Cabimentos registados - Empresas públicas municipais e intermunicipais			711 000,00 €		711 000,00 €	711 000,00 €		
02.5.1_D0602010101	Cabimentos registados - Taxa de Gestão de Resíduos - TGR			450,00 €		450,00 €	450,00 €		
02.5.1_D0602010199	Cabimentos registados - Outras			7 626,97 €		16 785,47 €	16 785,47 €		
02.5.1_D06020102	Cabimentos registados - Restituições de impostos ou taxas cobrados			5 548,74 €		5 548,74 €	5 548,74 €		
02.5.1_D06020302	Cabimentos registados - IVA pago			5 404,22 €		9 893,33 €	9 893,33 €		
02.5.1_D06020304	Cabimentos registados - Serviços bancários			19 367,26 €		30 000,00 €	30 000,00 €		
02.5.1_D06020305	Cabimentos registados - Outras			69 530,03 €		69 930,61 €	69 930,61 €		
02.5.1_D070101	Cabimentos registados - Terrenos			338 180,00 €		338 180,00 €	338 180,00 €		
02.5.1_D07010203	Cabimentos registados - Reparação e beneficiação			372 379,47 €		375 154,65 €	375 154,65 €		
02.5.1_D07010301	Cabimentos registados - Instalações de serviços			95 427,10 €		121 233,54 €	121 233,54 €		
02.5.1_D07010302	Cabimentos registados - Instalações desportivas e recreativas					1 905,70 €	1 905,70 €		
02.5.1_D07010303	Cabimentos registados - Mercados e instalações de fiscalização sanitária			507 848,68 €		707 300,00 €	707 300,00 €		
02.5.1_D07010305	Cabimentos registados - Escolas			597 517,82 €		618 153,75 €	618 153,75 €		
02.5.1_D07010307	Cabimentos registados - Outros			880 823,30 €		898 898,10 €	898 898,10 €		
02.5.1_D07010405	Cabimentos registados - Parques e jardins			25 735,45 €		79 786,78 €	79 786,78 €		
02.5.1_D07010406	Cabimentos registados - Instalações desportivas e recreativas			352 042,34 €		541 342,85 €	541 342,85 €		
02.5.1_D07010413	Cabimentos registados - Outros			63 500,76 €		63 526,26 €	63 526,26 €		
02.5.1_D07010601	Cabimentos registados - Recolha de resíduos			256 921,18 €		263 314,18 €	263 314,18 €		
02.5.1_D07010602	Cabimentos registados - Outro			129 317,18 €		147 123,56 €	147 123,56 €		
02.5.1_D070107	Cabimentos registados - Equipamento de informática			95 580,55 €		95 628,34 €	95 628,34 €		
02.5.1_D070108	Cabimentos registados - Software informático			4 310,71 €		4 313,00 €	4 313,00 €		
02.5.1_D070109	Cabimentos registados - Equipamento administrativo			90 748,29 €		142 230,02 €	142 230,02 €		
02.5.1_D07011001	Cabimentos registados - Equipamento de recolha de resíduos			432 211,47 €		432 540,37 €	432 540,37 €		
02.5.1_D07011002	Cabimentos registados - Outro			554 909,50 €		695 814,60 €	695 814,60 €		
02.5.1_D070111	Cabimentos registados - Ferramentas e utensílios			33 830,63 €		34 707,19 €	34 707,19 €		
02.5.1_D070112	Cabimentos registados - Artigos e objectos de valor			19 032,71 €		20 916,71 €	20 916,71 €		
02.5.1_D070115	Cabimentos registados - Outros investimentos			227 607,91 €		227 631,51 €	227 631,51 €		
02.5.1_D070301	Cabimentos registados - Terrenos e recursos naturais			28 641,54 €		28 641,54 €	28 641,54 €		
02.5.1_D07030301	Cabimentos registados - Viadutos, arruamentos e obras complementares			3 145 134,30 €		4 531 439,21 €	4 531 439,21 €		
02.5.1_D07030304	Cabimentos registados - Iluminação pública			25 585,81 €		27 505,60 €	27 505,60 €		
02.5.1_D07030305	Cabimentos registados - Parques e jardins			144 117,05 €		171 708,80 €	171 708,80 €		
02.5.1_D07030309	Cabimentos registados - Sinalização e trânsito			119 369,33 €		131 040,00 €	131 040,00 €		
02.5.1_D07030312	Cabimentos registados - Cemitérios			7 447,59 €		7 447,59 €	7 447,59 €		
02.5.1_D07030313	Cabimentos registados - Outros					0,01 €	0,01 €		
02.5.1_D080102	Cabimentos registados - Privadas			353 904,59 €		354 510,15 €	354 510,15 €		
02.5.1_D080701	Cabimentos registados - Instituições sem fins lucrativos			86 051,40 €		92 251,40 €	92 251,40 €		
02.5.1_D090802	Cabimentos registados - Sociedades e quase-sociedades não financeiras - Públicas			66 606,75 €		66 606,75 €	66 606,75 €		
02.5.1_D100603	Cabimentos registados - Sociedades financeiras - Bancos e outras instituições financeiras			1 663 812,33 €		1 665 370,81 €	1 665 370,81 €		
02.5.2_D010101	Cabimentos com compromisso - Titulares de órgãos de soberania e membros de órgãos autárquicos				218 070,25 €	224 000,00 €	224 000,00 €		
02.5.2_D01010401	Cabimentos com compromisso - Pessoal em funções				7 274 226,24 €	8 734 231,82 €	8 734 231,82 €		
02.5.2_D01010601	Cabimentos com compromisso - Pessoal em funções				67 529,70 €	68 000,00 €	68 000,00 €		
02.5.2_D010107	Cabimentos com compromisso - Pessoal em regime de tarefa ou avença				324 719,31 €	454 088,48 €	454 088,48 €		
02.5.2_D010108	Cabimentos com compromisso - Pessoal a aguardar aposentação				5 589,88 €	16 000,00 €	16 000,00 €		
02.5.2_D010109	Cabimentos com compromisso - Pessoal em qualquer outra situação				825 818,74 €	904 651,34 €	904 651,34 €		
02.5.2_D010111	Cabimentos com compromisso - Representação				80 104,02 €	80 500,00 €	80 500,00 €		
02.5.2_D010113	Cabimentos com compromisso - Subsídio de refeição				834 589,67 €	907 513,18 €	907 513,18 €		
02.5.2_D010114	Cabimentos com compromisso - Subsídios de férias e de Natal				1 494 594,02 €	1 528 262,75 €	1 528 262,75 €		
02.5.2_D010115	Cabimentos com compromisso - Remunerações por doença e maternidade/paternidade				433 851,78 €	437 900,00 €	437 900,00 €		
02.5.2_D010202	Cabimentos com compromisso - Horas extraordinárias				531 756,51 €	565 000,00 €	565 000,00 €		
02.5.2_D010204	Cabimentos com compromisso - Ajudas de custo				20 240,15 €	24 857,72 €	24 857,72 €		
02.5.2_D010205	Cabimentos com compromisso - Abono para falhas				16 669,86 €	19 600,00 €	19 600,00 €		
02.5.2_D010210	Cabimentos com compromisso - Subsídio de trabalho nocturno				53 630,41 €	55 800,00 €	55 800,00 €		
02.5.2_D010211	Cabimentos com compromisso - Subsídio de turno				48 847,75 €	54 100,00 €	54 100,00 €		
02.5.2_D01021302	Cabimentos com compromisso - Outros				30 382,13 €	37 501,00 €	37 501,00 €		
02.5.2_D01021303	Cabimentos com compromisso - Senhas de Presença				32 432,47 €	58 444,77 €	58 444,77 €		

BA - BALANCETE DA CONTABILIDADE ORÇAMENTAL E FINANCEIRA

(MUNICIPIO DE PONTA DELGADA)

Período	Periodicidade	Mensal		
01-01-2021	Período	nsal Após Apuramento d		
31-12-2021	Visualizar Contas s/ Mov.	Não	Acumulados	Sim

Data	Ano
28-03-2022	2021

CONTA LOCAL		SALDO INICIAL		MOVIMENTOS DO PERÍODO		MOVIMENTOS ACUMULADOS		SALDO FINAL	
Código	Designação	Débito	Crédito	Débito	Crédito	Débito	Crédito	Débito	Crédito
02.5.2_D010214	Cabimentos com compromisso - Outros abonos em numerário ou espécie				160 344,35 €	165 000,00 €	165 000,00 €		
02.5.2_D010301	Cabimentos com compromisso - Encargos com a saúde				331 441,23 €	459 893,89 €	459 893,89 €		
02.5.2_D010302	Cabimentos com compromisso - Outros encargos com a saúde				3 870,50 €	4 310,00 €	4 310,00 €		
02.5.2_D010303	Cabimentos com compromisso - Subsídio familiar a crianças e jovens				33 846,69 €	45 500,00 €	45 500,00 €		
02.5.2_D010304	Cabimentos com compromisso - Outras prestações familiares				7 862,31 €	13 500,00 €	13 500,00 €		
02.5.2_D0103050201	Cabimentos com compromisso - Caixa Geral de Aposentações				1 546 169,12 €	1 587 500,00 €	1 587 500,00 €		
02.5.2_D0103050202	Cabimentos com compromisso - Segurança social - Regime geral				1 153 661,58 €	1 157 622,40 €	1 157 622,40 €		
02.5.2_D010308	Cabimentos com compromisso - Outras pensões				22 613,11 €	23 000,00 €	23 000,00 €		
02.5.2_D01030901	Cabimentos com compromisso - Seguros de acidentes no trabalho e doenças profissionais				171 901,51 €	172 000,00 €	172 000,00 €		
02.5.2_D01031001	Cabimentos com compromisso - Eventualidade Maternidade, paternidade e adopção				2 546,32 €	10 000,00 €	10 000,00 €		
02.5.2_D020101	Cabimentos com compromisso - Matérias-primas e subsidiárias				111 042,57 €	138 680,69 €	138 680,69 €		
02.5.2_D02010201	Cabimentos com compromisso - Gasolina				32 441,08 €	63 380,49 €	63 380,49 €		
02.5.2_D02010202	Cabimentos com compromisso - Gasóleo				543 099,05 €	645 688,11 €	645 688,11 €		
02.5.2_D02010299	Cabimentos com compromisso - Outros				95 436,48 €	95 831,39 €	95 831,39 €		
02.5.2_D020104	Cabimentos com compromisso - Limpeza e higiene				178 592,09 €	205 581,46 €	205 581,46 €		
02.5.2_D020105	Cabimentos com compromisso - Alimentação - Refeições confeccionadas				70 990,75 €	71 627,09 €	71 627,09 €		
02.5.2_D020106	Cabimentos com compromisso - Alimentação - Géneros para confeccionar				18 544,21 €	20 884,26 €	20 884,26 €		
02.5.2_D020107	Cabimentos com compromisso - Vestuário e artigos pessoais				101 487,60 €	102 127,96 €	102 127,96 €		
02.5.2_D020108	Cabimentos com compromisso - Material de escritório				95 034,68 €	98 353,93 €	98 353,93 €		
02.5.2_D020111	Cabimentos com compromisso - Material de consumo clínico				98 224,84 €	98 264,75 €	98 264,75 €		
02.5.2_D020112	Cabimentos com compromisso - Material de transporte - Peças				280 294,98 €	301 623,38 €	301 623,38 €		
02.5.2_D020114	Cabimentos com compromisso - Outro material - Peças				62 840,32 €	64 650,13 €	64 650,13 €		
02.5.2_D020115	Cabimentos com compromisso - Prémios, condecorações e ofertas				39 758,61 €	41 093,00 €	41 093,00 €		
02.5.2_D020117	Cabimentos com compromisso - Ferramentas e utensílios				39 480,74 €	42 102,66 €	42 102,66 €		
02.5.2_D020119	Cabimentos com compromisso - Artigos honoríficos e de decoração				1 285,00 €	1 285,00 €	1 285,00 €		
02.5.2_D020120	Cabimentos com compromisso - Material de educação, cultura e recreio				15 313,78 €	15 424,52 €	15 424,52 €		
02.5.2_D020121	Cabimentos com compromisso - Outros bens				1 920 512,41 €	2 252 043,77 €	2 252 007,46 €	36,31 €	
02.5.2_D020201	Cabimentos com compromisso - Encargos das instalações				730 976,99 €	1 192 281,14 €	1 192 281,14 €		
02.5.2_D020202	Cabimentos com compromisso - Limpeza e higiene				2 201 680,30 €	2 236 711,59 €	2 236 711,59 €		
02.5.2_D020203	Cabimentos com compromisso - Conservação de bens				67 001,58 €	69 469,39 €	69 469,39 €		
02.5.2_D020204	Cabimentos com compromisso - Locação de edifícios				682 127,65 €	683 052,65 €	683 052,65 €		
02.5.2_D020205	Cabimentos com compromisso - Locação de material de informática				25 246,28 €	25 246,28 €	25 246,28 €		
02.5.2_D020208	Cabimentos com compromisso - Locação de outros bens				174 503,79 €	174 503,80 €	174 503,80 €		
02.5.2_D020209	Cabimentos com compromisso - Comunicações				209 354,52 €	219 923,09 €	219 923,09 €		
02.5.2_D020210	Cabimentos com compromisso - Transportes				667 710,70 €	807 934,05 €	807 934,05 €		
02.5.2_D020211	Cabimentos com compromisso - Representação dos serviços				663,00 €	1 838,51 €	1 838,51 €		
02.5.2_D020212	Cabimentos com compromisso - Seguros				118 416,16 €	119 933,25 €	119 933,25 €		
02.5.2_D020213	Cabimentos com compromisso - Deslocações e estadas				40 134,37 €	50 318,52 €	50 318,52 €		
02.5.2_D020214	Cabimentos com compromisso - Estudos, pareceres, projectos e consultadoria				368 586,85 €	371 576,07 €	371 576,07 €		
02.5.2_D020215	Cabimentos com compromisso - Formação				38 509,03 €	38 935,23 €	38 935,23 €		
02.5.2_D020217	Cabimentos com compromisso - Publicidade				137 655,73 €	145 578,01 €	145 578,01 €		
02.5.2_D020218	Cabimentos com compromisso - Vigilância e segurança				417 833,57 €	417 833,58 €	417 833,58 €		
02.5.2_D020219	Cabimentos com compromisso - Assistência técnica				187 726,67 €	190 721,20 €	190 721,20 €		
02.5.2_D020220	Cabimentos com compromisso - Outros trabalhos especializados				375 638,64 €	378 245,23 €	378 245,23 €		
02.5.2_D020222	Cabimentos com compromisso - Serviços de saúde				36 132,44 €	36 132,48 €	36 132,48 €		
02.5.2_D020225	Cabimentos com compromisso - Outros serviços				2 820 685,86 €	3 305 864,31 €	3 305 864,31 €		
02.5.2_D03010302	Cabimentos com compromisso - Empréstimos de médio e longo prazos				33 262,33 €	44 079,40 €	44 079,40 €		
02.5.2_D030201	Cabimentos com compromisso - Despesas diversas				248,20 €	248,20 €	248,20 €		
02.5.2_D03050202	Cabimentos com compromisso - Juros de Mora				502,53 €	502,53 €	502,53 €		
02.5.2_D040102	Cabimentos com compromisso - Privadas				832 620,68 €	854 935,68 €	854 935,68 €		
02.5.2_D04050202	Cabimentos com compromisso - Freguesias				2 152 882,56 €	2 225 597,94 €	2 225 597,94 €		
02.5.2_D04060201	Cabimentos com compromisso - Programas Ocupacionais				44 536,46 €	48 166,45 €	48 166,45 €		
02.5.2_D040701	Cabimentos com compromisso - Instituições sem fins lucrativos				1 219 760,89 €	1 355 021,58 €	1 355 021,58 €		
02.5.2_D04080201	Cabimentos com compromisso - Programas ocupacionais				66 240,29 €	82 216,99 €	82 216,99 €		
02.5.2_D04080202	Cabimentos com compromisso - Outras				324 819,87 €	360 320,66 €	360 320,66 €		
02.5.2_D05010101	Cabimentos com compromisso - Empresas públicas municipais e intermunicipais				711 000,00 €	711 000,00 €	711 000,00 €		
02.5.2_D0602010101	Cabimentos com compromisso - Taxa de Gestão de Resíduos - TGR				450,00 €	450,00 €	450,00 €		
02.5.2_D0602010199	Cabimentos com compromisso - Outras				7 626,97 €	7 814,47 €	7 814,47 €		
02.5.2_D06020102	Cabimentos com compromisso - Restituições de impostos ou taxas cobrados				5 548,74 €	5 548,74 €	5 548,74 €		

BA - BALANCETE DA CONTABILIDADE ORÇAMENTAL E FINANCEIRA

(MUNICIPIO DE PONTA DELGADA)

Período	Periodicidade	Mensal		
01-01-2021	Período	nsal Após Apuramento d		
31-12-2021	Visualizar Contas s/ Mov.	Não	Acumulados	Sim

Data	Ano
28-03-2022	2021

CONTA LOCAL		SALDO INICIAL		MOVIMENTOS DO PERÍODO		MOVIMENTOS ACUMULADOS		SALDO FINAL	
Código	Designação	Débito	Crédito	Débito	Crédito	Débito	Crédito	Débito	Crédito
02.5.2_D06020302	Cabimentos com compromisso - IVA pago				5 404,22 €	5 893,33 €	5 893,33 €		
02.5.2_D06020304	Cabimentos com compromisso - Serviços bancários				19 367,26 €	20 211,82 €	20 211,82 €		
02.5.2_D06020305	Cabimentos com compromisso - Outras				68 930,03 €	75 690,61 €	75 690,61 €		
02.5.2_D070101	Cabimentos com compromisso - Terrenos				259 180,00 €	259 180,00 €	259 180,00 €		
02.5.2_D07010203	Cabimentos com compromisso - Reparação e beneficiação				369 559,47 €	371 844,05 €	371 844,05 €		
02.5.2_D07010301	Cabimentos com compromisso - Instalações de serviços				95 427,10 €	97 244,96 €	97 244,96 €		
02.5.2_D07010302	Cabimentos com compromisso - Instalações desportivas e recreativas					1 905,70 €	1 905,70 €		
02.5.2_D07010303	Cabimentos com compromisso - Mercados e instalações de fiscalização sanitária				507 848,68 €	508 348,68 €	508 348,68 €		
02.5.2_D07010305	Cabimentos com compromisso - Escolas				597 517,82 €	859 582,99 €	859 582,99 €		
02.5.2_D07010307	Cabimentos com compromisso - Outros				880 823,30 €	887 742,58 €	887 742,58 €		
02.5.2_D07010405	Cabimentos com compromisso - Parques e jardins				25 735,45 €	79 786,78 €	79 786,78 €		
02.5.2_D07010406	Cabimentos com compromisso - Instalações desportivas e recreativas				237 642,34 €	238 490,35 €	238 490,35 €		
02.5.2_D07010413	Cabimentos com compromisso - Outros				63 500,76 €	63 526,26 €	63 526,26 €		
02.5.2_D07010601	Cabimentos com compromisso - Recolha de resíduos				255 480,07 €	259 905,07 €	259 905,07 €		
02.5.2_D07010602	Cabimentos com compromisso - Outro				129 317,18 €	133 985,53 €	133 985,53 €		
02.5.2_D070107	Cabimentos com compromisso - Equipamento de informática				95 580,55 €	95 628,34 €	95 628,34 €		
02.5.2_D070108	Cabimentos com compromisso - Software informático				4 310,71 €	4 310,71 €	4 310,71 €		
02.5.2_D070109	Cabimentos com compromisso - Equipamento administrativo				90 748,29 €	90 767,89 €	90 767,89 €		
02.5.2_D07011001	Cabimentos com compromisso - Equipamento de recolha de resíduos				432 211,47 €	432 422,36 €	432 422,36 €		
02.5.2_D07011002	Cabimentos com compromisso - Outro				483 569,50 €	486 490,43 €	486 490,43 €		
02.5.2_D070111	Cabimentos com compromisso - Ferramentas e utensílios				33 830,63 €	34 707,19 €	34 707,19 €		
02.5.2_D070112	Cabimentos com compromisso - Artigos e objectos de valor				19 032,71 €	20 916,71 €	20 916,71 €		
02.5.2_D070115	Cabimentos com compromisso - Outros investimentos				168 607,91 €	168 607,91 €	168 607,91 €		
02.5.2_D070301	Cabimentos com compromisso - Terrenos e recursos naturais				18 573,16 €	18 573,16 €	18 573,16 €		
02.5.2_D07030301	Cabimentos com compromisso - Viadutos, arruamentos e obras complementares				3 145 133,30 €	3 823 859,25 €	3 823 859,25 €		
02.5.2_D07030304	Cabimentos com compromisso - Iluminação pública				25 585,81 €	27 505,60 €	27 505,60 €		
02.5.2_D07030305	Cabimentos com compromisso - Parques e jardins				144 117,05 €	160 415,56 €	160 415,56 €		
02.5.2_D07030309	Cabimentos com compromisso - Sinalização e trânsito				119 369,33 €	119 369,33 €	119 369,33 €		
02.5.2_D07030312	Cabimentos com compromisso - Cemitérios				7 447,59 €	7 447,59 €	7 447,59 €		
02.5.2_D07030313	Cabimentos com compromisso - Outros					0,01 €	0,01 €		
02.5.2_D080102	Cabimentos com compromisso - Privadas				353 904,59 €	466 200,97 €	466 200,97 €		
02.5.2_D080701	Cabimentos com compromisso - Instituições sem fins lucrativos				86 051,40 €	86 051,40 €	86 051,40 €		
02.5.2_D090802	Cabimentos com compromisso - Sociedades e quase-sociedades não financeiras - Públicas				66 606,75 €	66 606,75 €	66 606,75 €		
02.5.2_D100603	Cabimentos com compromisso - Sociedades financeiras - Bancos e outras instituições financeiras				1 663 812,33 €	1 772 241,89 €	1 772 241,89 €		
02.6_D010101	Compromissos - Titulares de órgãos de soberania e membros de órgãos autárquicos			218 070,25 €	218 070,25 €	442 070,25 €	442 070,25 €		
02.6_D01010401	Compromissos - Pessoal em funções			7 274 226,24 €	7 274 226,24 €	16 008 735,62 €	16 008 735,62 €		
02.6_D01010601	Compromissos - Pessoal em funções			67 529,70 €	67 529,70 €	135 529,70 €	135 529,70 €		
02.6_D010107	Compromissos - Pessoal em regime de tarefa ou avença			324 719,31 €	324 719,31 €	825 191,42 €	825 191,42 €		
02.6_D010108	Compromissos - Pessoal a aguardar aposentação			5 589,88 €	5 589,88 €	21 589,88 €	21 589,88 €		
02.6_D010109	Compromissos - Pessoal em qualquer outra situação			825 818,74 €	825 818,74 €	1 726 887,93 €	1 730 894,10 €		4 006,17 €
02.6_D010111	Compromissos - Representação			80 104,02 €	80 104,02 €	160 604,02 €	160 604,02 €		
02.6_D010113	Compromissos - Subsídio de refeição			834 589,67 €	834 589,67 €	1 740 175,77 €	1 744 683,42 €		4 507,65 €
02.6_D010114	Compromissos - Subsídios de férias e de Natal			1 494 594,02 €	1 494 594,02 €	3 024 818,68 €	3 025 368,40 €		549,72 €
02.6_D010115	Compromissos - Remunerações por doença e maternidade/paternidade			433 851,78 €	433 851,78 €	871 751,78 €	871 751,78 €		
02.6_D010202	Compromissos - Horas extraordinárias			531 756,51 €	531 756,51 €	1 096 756,51 €	1 096 756,51 €		
02.6_D010204	Compromissos - Ajudas de custo			20 240,15 €	20 240,15 €	42 486,35 €	45 097,87 €		2 611,52 €
02.6_D010205	Compromissos - Abono para falhas			16 669,86 €	16 669,86 €	36 269,86 €	36 269,86 €		
02.6_D010210	Compromissos - Subsídio de trabalho nocturno			53 630,41 €	53 630,41 €	109 430,41 €	109 430,41 €		
02.6_D010211	Compromissos - Subsídio de turno			48 847,75 €	48 847,75 €	102 947,75 €	102 947,75 €		
02.6_D01021302	Compromissos - Outros			30 382,13 €	30 382,13 €	67 883,13 €	67 883,13 €		
02.6_D01021303	Compromissos - Senhas de Presença			32 432,47 €	32 432,47 €	87 682,79 €	91 032,22 €		3 349,43 €
02.6_D010214	Compromissos - Outros abonos em numerário ou espécie			160 344,35 €	160 344,35 €	325 829,88 €	325 829,88 €		
02.6_D010301	Compromissos - Encargos com a saúde			331 441,23 €	331 441,23 €	791 149,12 €	791 335,12 €		186,00 €
02.6_D010302	Compromissos - Outros encargos com a saúde			3 870,50 €	3 870,50 €	8 087,50 €	8 180,50 €		93,00 €
02.6_D010303	Compromissos - Subsídio familiar a crianças e jovens			33 846,69 €	33 846,69 €	79 346,69 €	79 346,69 €		
02.6_D010304	Compromissos - Outras prestações familiares			7 862,31 €	7 862,31 €	21 362,31 €	21 362,31 €		
02.6_D0103050201	Compromissos - Caixa Geral de Aposentações			1 546 169,12 €	1 546 169,12 €	3 133 669,12 €	3 133 669,12 €		
02.6_D0103050202	Compromissos - Segurança social - Regime geral			1 153 661,58 €	1 153 661,58 €	2 310 612,08 €	2 311 284,48 €		672,40 €
02.6_D010308	Compromissos - Outras pensões			22 613,11 €	22 613,11 €	45 613,11 €	45 613,11 €		
02.6_D01030901	Compromissos - Seguros de acidentes no trabalho e doenças profissionais			171 901,51 €	171 901,51 €	341 885,86 €	344 000,00 €		2 114,14 €
02.6_D01031001	Compromissos - Eventualidade Maternidade, paternidade e adopção			2 546,32 €	2 546,32 €	12 546,32 €	12 546,32 €		
02.6_D020101	Compromissos - Matérias-primas e subsidiárias			111 042,57 €	111 042,57 €	210 183,94 €	252 109,23 €		41 925,29 €
02.6_D02010201	Compromissos - Gasolina			32 441,08 €	32 441,08 €	99 520,25 €	104 227,28 €		4 707,03 €
02.6_D02010202	Compromissos - Gasóleo			543 099,05 €	543 099,05 €	1 679 359,92 €	1 708 741,96 €		29 382,04 €
02.6_D02010299	Compromissos - Outros			95 436,48 €	95 436,48 €	159 646,66 €	203 832,42 €		44 185,76 €
02.6_D020104	Compromissos - Limpeza e higiene			178 592,09 €	178 592,09 €	339 816,20 €	389 434,81 €		49 618,61 €
02.6_D020105	Compromissos - Alimentação - Refeições confeccionadas			70 990,75 €	70 990,75 €	129 317,42 €	142 617,84 €		13 300,42 €
02.6_D020106	Compromissos - Alimentação - Géneros para confeccionar			18 544,21 €	18 544,21 €	34 092,09 €	39 428,47 €		5 336,38 €

BA - BALANCETE DA CONTABILIDADE ORÇAMENTAL E FINANCEIRA

(MUNICIPIO DE PONTA DELGADA)

Período	Periodicidade	Mensal		
01-01-2021	Período	nsal Após Apuramento d		
31-12-2021	Visualizar Contas s/ Mov.	Não	Acumulados	Sim

Data	Ano
28-03-2022	2021

CONTA LOCAL		SALDO INICIAL		MOVIMENTOS DO PERÍODO		MOVIMENTOS ACUMULADOS		SALDO FINAL	
Código	Designação	Débito	Crédito	Débito	Crédito	Débito	Crédito	Débito	Crédito
02.6_D020107	Compromissos - Vestuário e artigos pessoais			101 487,60 €	101 487,60 €	191 296,60 €	204 226,36 €		12 929,76 €
02.6_D020108	Compromissos - Material de escritório			95 034,68 €	95 034,68 €	163 493,68 €	193 689,30 €		30 195,62 €
02.6_D020111	Compromissos - Material de consumo clínico			98 224,84 €	98 224,84 €	120 047,09 €	198 885,04 €		78 837,95 €
02.6_D020112	Compromissos - Material de transporte - Peças			280 294,98 €	280 294,98 €	566 398,71 €	601 875,58 €		35 476,87 €
02.6_D020114	Compromissos - Outro material - Peças			62 840,32 €	62 840,32 €	117 747,54 €	127 750,12 €		10 002,58 €
02.6_D020115	Compromissos - Prémios, condecorações e ofertas			39 758,61 €	39 758,61 €	77 794,98 €	81 501,61 €		3 706,63 €
02.6_D020117	Compromissos - Ferramentas e utensílios			39 480,74 €	39 480,74 €	76 730,07 €	83 589,25 €		6 859,18 €
02.6_D020119	Compromissos - Artigos honoríficos e de decoração			1 285,00 €	1 285,00 €	2 570,00 €	2 570,00 €		
02.6_D020120	Compromissos - Material de educação, cultura e recreio			15 313,78 €	15 313,78 €	30 695,01 €	30 738,30 €		43,29 €
02.6_D020121	Compromissos - Outros bens			1 920 512,41 €	1 920 512,41 €	3 780 157,10 €	4 261 963,81 €		481 806,71 €
02.6_D020201	Compromissos - Encargos das instalações			730 976,99 €	730 976,99 €	1 902 022,46 €	1 946 057,05 €		44 034,59 €
02.6_D020202	Compromissos - Limpeza e higiene			2 201 680,30 €	2 201 680,30 €	4 176 012,03 €	4 451 814,35 €		275 802,32 €
02.6_D020203	Compromissos - Conservação de bens			67 001,58 €	67 001,58 €	135 523,77 €	138 344,19 €		2 820,42 €
02.6_D020204	Compromissos - Locação de edifícios			682 127,65 €	682 127,65 €	1 489 468,48 €	1 496 051,86 €		6 583,38 €
02.6_D020205	Compromissos - Locação de material de informática			25 246,28 €	25 246,28 €	51 435,11 €	52 739,92 €		1 304,81 €
02.6_D020208	Compromissos - Locação de outros bens			174 503,79 €	174 503,79 €	331 344,85 €	349 007,59 €		17 662,74 €
02.6_D020209	Compromissos - Comunicações			209 354,52 €	209 354,52 €	401 915,55 €	436 997,02 €		35 081,47 €
02.6_D020210	Compromissos - Transportes			667 710,70 €	667 710,70 €	1 446 097,90 €	1 479 922,46 €		33 824,56 €
02.6_D020211	Compromissos - Representação dos serviços			663,00 €	663,00 €	1 925,51 €	2 501,51 €		576,00 €
02.6_D020212	Compromissos - Seguros			118 416,16 €	118 416,16 €	239 591,05 €	248 451,68 €		8 860,63 €
02.6_D020213	Compromissos - Deslocações e estadas			40 134,37 €	40 134,37 €	89 935,04 €	94 912,51 €		4 977,47 €
02.6_D020214	Compromissos - Estudos, pareceres, projectos e consultadoria			368 586,85 €	368 586,85 €	557 830,23 €	749 784,92 €		191 954,69 €
02.6_D020215	Compromissos - Formação			38 509,03 €	38 509,03 €	74 404,25 €	77 444,26 €		3 040,01 €
02.6_D020217	Compromissos - Publicidade			137 655,73 €	137 655,73 €	269 776,33 €	283 744,64 €		13 968,31 €
02.6_D020218	Compromissos - Vigilância e segurança			417 833,57 €	417 833,57 €	720 156,74 €	848 496,34 €		128 339,60 €
02.6_D020219	Compromissos - Assistência técnica			187 726,67 €	187 726,67 €	361 796,18 €	379 326,05 €		17 529,87 €
02.6_D020220	Compromissos - Outros trabalhos especializados			375 638,64 €	375 638,64 €	622 512,39 €	781 125,65 €		158 613,26 €
02.6_D020222	Compromissos - Serviços de saúde			36 132,44 €	36 132,44 €	61 814,27 €	72 264,92 €		10 450,65 €
02.6_D020225	Compromissos - Outros serviços			2 820 685,86 €	2 820 685,86 €	5 724 468,16 €	6 171 228,73 €		446 760,57 €
02.6_D03010302	Compromissos - Empréstimos de médio e longo prazos			33 262,33 €	33 262,33 €	78 019,05 €	78 019,05 €		
02.6_D030201	Compromissos - Despesas diversas			248,20 €	248,20 €	496,40 €	496,40 €		
02.6_D03050202	Compromissos - Juros de Mora			502,53 €	502,53 €	738,78 €	1 005,06 €		266,28 €
02.6_D040102	Compromissos - Privadas			832 620,68 €	832 620,68 €	1 707 978,86 €	1 707 978,86 €		
02.6_D04050202	Compromissos - Freguesias			2 152 882,56 €	2 152 882,56 €	4 371 975,93 €	4 384 928,60 €		12 952,67 €
02.6_D04060201	Compromissos - Programas Ocupacionais			44 536,46 €	44 536,46 €	91 620,88 €	92 702,91 €		1 082,03 €
02.6_D040701	Compromissos - Instituições sem fins lucrativos			1 219 760,89 €	1 219 760,89 €	2 578 735,47 €	2 578 735,47 €		
02.6_D04080201	Compromissos - Programas ocupacionais			66 240,29 €	66 240,29 €	143 343,48 €	149 068,24 €		5 724,76 €
02.6_D04080202	Compromissos - Outras			324 819,87 €	324 819,87 €	665 192,01 €	685 296,32 €		20 104,31 €
02.6_D05010101	Compromissos - Empresas públicas municipais e intermunicipais			711 000,00 €	711 000,00 €	1 422 000,00 €	1 422 000,00 €		
02.6_D0602010101	Compromissos - Taxa de Gestão de Resíduos - TGR			450,00 €	450,00 €	672,77 €	932,68 €		259,91 €
02.6_D0602010199	Compromissos - Outras			7 626,97 €	7 626,97 €	15 375,33 €	15 441,44 €		66,11 €
02.6_D06020102	Compromissos - Restituições de impostos ou taxas cobrados			5 548,74 €	5 548,74 €	11 097,48 €	11 097,48 €		
02.6_D06020302	Compromissos - IVA pago			5 404,22 €	5 404,22 €	11 786,66 €	11 786,66 €		
02.6_D06020304	Compromissos - Serviços bancários			19 367,26 €	19 367,26 €	34 983,03 €	39 617,98 €		4 634,95 €
02.6_D06020305	Compromissos - Outras			68 930,03 €	68 930,03 €	133 052,84 €	144 620,64 €		11 567,80 €
02.6_D070101	Compromissos - Terrenos			259 180,00 €	259 180,00 €	514 800,00 €	518 360,00 €		3 560,00 €
02.6_D07010203	Compromissos - Reparação e beneficiação			369 559,47 €	369 559,47 €	699 065,83 €	743 421,32 €		44 355,49 €
02.6_D07010301	Compromissos - Instalações de serviços			95 427,10 €	95 427,10 €	145 590,50 €	192 672,06 €		47 081,56 €
02.6_D07010302	Compromissos - Instalações desportivas e recreativas					1 905,70 €	1 905,70 €		
02.6_D07010303	Compromissos - Mercados e instalações de fiscalização sanitária			507 848,68 €	507 848,68 €	1 052 778,32 €	1 271 910,86 €		219 132,54 €
02.6_D07010305	Compromissos - Escolas			597 517,82 €	597 517,82 €	1 620 507,82 €	1 647 565,42 €		27 057,60 €
02.6_D07010307	Compromissos - Outros			880 823,30 €	880 823,30 €	1 791 425,23 €	1 903 874,65 €		112 449,42 €
02.6_D07010405	Compromissos - Parques e jardins			25 735,45 €	25 735,45 €	102 733,71 €	117 093,76 €		14 360,05 €
02.6_D07010406	Compromissos - Instalações desportivas e recreativas			237 642,34 €	237 642,34 €	491 934,40 €	494 035,24 €		2 100,84 €
02.6_D07010413	Compromissos - Outros			63 500,76 €	63 500,76 €	127 708,91 €	128 530,51 €		821,60 €
02.6_D07010601	Compromissos - Recolha de resíduos			255 480,07 €	255 480,07 €	499 026,06 €	515 385,14 €		16 359,08 €
02.6_D07010602	Compromissos - Outro			129 317,18 €	129 317,18 €	249 132,36 €	263 302,71 €		14 170,35 €
02.6_D070107	Compromissos - Equipamento de informática			95 580,55 €	95 580,55 €	189 207,73 €	191 208,89 €		2 001,16 €
02.6_D070108	Compromissos - Software informático			4 310,71 €	4 310,71 €	8 438,49 €	8 621,42 €		182,93 €
02.6_D070109	Compromissos - Equipamento administrativo			90 748,29 €	90 748,29 €	131 739,57 €	181 516,18 €		49 776,61 €
02.6_D07011001	Compromissos - Equipamento de recolha de resíduos			432 211,47 €	432 211,47 €	783 606,51 €	870 559,27 €		86 952,76 €
02.6_D07011002	Compromissos - Outro			483 569,50 €	483 569,50 €	985 740,82 €	1 039 423,12 €		53 682,30 €
02.6_D070111	Compromissos - Ferramentas e utensílios			33 830,63 €	33 830,63 €	64 350,36 €	68 537,82 €		4 187,46 €
02.6_D070112	Compromissos - Artigos e objectos de valor			19 032,71 €	19 032,71 €	40 749,42 €	40 749,42 €		
02.6_D070115	Compromissos - Outros investimentos			168 607,91 €	168 607,91 €	264 855,03 €	337 215,82 €		72 360,79 €
02.6_D070301	Compromissos - Terrenos e recursos naturais			18 573,16 €	18 573,16 €	37 146,32 €	37 146,32 €		
02.6_D07030301	Compromissos - Viadutos, arruamentos e obras complementares			3 145 133,30 €	3 145 133,30 €	6 810 599,53 €	7 226 494,10 €		415 894,57 €
02.6_D07030304	Compromissos - Iluminação pública			25 585,81 €	25 585,81 €	52 949,76 €	54 509,37 €		1 559,61 €
02.6_D07030305	Compromissos - Parques e jardins			144 117,05 €	144 117,05 €	280 795,26 €	310 380,03 €		29 584,77 €
02.6_D07030309	Compromissos - Sinalização e trânsito			119 369,33 €	119 369,33 €	238 676,25 €	238 738,66 €		62,41 €
02.6_D07030312	Compromissos - Cemitérios			7 447,59 €	7 447,59 €	14 895,17 €	14 895,18 €		0,01 €
02.6_D07030313	Compromissos - Outros					0,01 €	0,01 €		
02.6_D080102	Compromissos - Privadas			353 904,59 €	353 904,59 €	820 105,56 €	820 105,56 €		
02.6_D080701	Compromissos - Instituições sem fins lucrativos			86 051,40 €	86 051,40 €	172 102,80 €	172 102,80 €		
02.6_D090802	Compromissos - Sociedades e quase-sociedades não financeiras - Públicas			66 606,75 €	66 606,75 €	133 213,50 €	133 213,50 €		
02.6_D100603	Compromissos - Sociedades financeiras - Bancos e outras instituições financeiras			1 663 812,33 €	1 663 812,33 €	3 436 096,14 €	3 436 096,14 €		
02.6.1_D010101	Compromissos assumidos - Titulares de órgãos de soberania e membros de órgãos autárquicos			218 070,25 €		224 000,00 €	224 000,00 €		
02.6.1_D01010401	Compromissos assumidos - Pessoal em funções			7 274 226,24 €		8 734 231,82 €	8 734 231,82 €		
02.6.1_D01010601	Compromissos assumidos - Pessoal em funções			67 529,70 €		68 000,00 €	68 000,00 €		
02.6.1_D010107	Compromissos assumidos - Pessoal em regime de tarefa ou avença			324 719,31 €		454 088,48 €	454 088,48 €		
02.6.1_D010108	Compromissos assumidos - Pessoal a aguardar aposentação			5 589,88 €		16 000,00 €	16 000,00 €		
02.6.1_D010109	Compromissos assumidos - Pessoal em qualquer outra situação			825 818,74 €		904 651,34 €	904 651,34 €		

BA - BALANCETE DA CONTABILIDADE ORÇAMENTAL E FINANCEIRA

(MUNICIPIO DE PONTA DELGADA)

Período	Periodicidade	Mensal		
01-01-2021	Período	nsal Após Apuramento d		
31-12-2021	Visualizar Contas s/ Mov.	Não	Acumulados	Sim

Data	Ano
28-03-2022	2021

CONTA LOCAL		SALDO INICIAL		MOVIMENTOS DO PERÍODO		MOVIMENTOS ACUMULADOS		SALDO FINAL	
Código	Designação	Débito	Crédito	Débito	Crédito	Débito	Crédito	Débito	Crédito
02.6.1_D010111	Compromissos assumidos - Representação			80 104,02 €		80 500,00 €	80 500,00 €		
02.6.1_D010113	Compromissos assumidos - Subsídio de refeição			834 589,67 €		907 513,18 €	907 513,18 €		
02.6.1_D010114	Compromissos assumidos - Subsídios de férias e de Natal			1 494 594,02 €		1 528 262,75 €	1 528 262,75 €		
02.6.1_D010115	Compromissos assumidos - Remunerações por doença e maternidade/paternidade			433 851,78 €		437 900,00 €	437 900,00 €		
02.6.1_D010202	Compromissos assumidos - Horas extraordinárias			531 756,51 €		565 000,00 €	565 000,00 €		
02.6.1_D010204	Compromissos assumidos - Ajudas de custo			20 240,15 €		24 857,72 €	24 857,72 €		
02.6.1_D010205	Compromissos assumidos - Abono para falhas			16 669,86 €		19 600,00 €	19 600,00 €		
02.6.1_D010210	Compromissos assumidos - Subsídio de trabalho nocturno			53 630,41 €		55 800,00 €	55 800,00 €		
02.6.1_D010211	Compromissos assumidos - Subsídio de turno			48 847,75 €		54 100,00 €	54 100,00 €		
02.6.1_D01021302	Compromissos assumidos - Outros			30 382,13 €		37 501,00 €	37 501,00 €		
02.6.1_D01021303	Compromissos assumidos - Senhas de Presença			32 432,47 €		58 444,77 €	58 444,77 €		
02.6.1_D010214	Compromissos assumidos - Outros abonos em numerário ou espécie			160 344,35 €		165 000,00 €	165 000,00 €		
02.6.1_D010301	Compromissos assumidos - Encargos com a saúde			331 441,23 €		459 893,89 €	459 893,89 €		
02.6.1_D010302	Compromissos assumidos - Outros encargos com a saúde			3 870,50 €		4 310,00 €	4 310,00 €		
02.6.1_D010303	Compromissos assumidos - Subsídio familiar a crianças e jovens			33 846,69 €		45 500,00 €	45 500,00 €		
02.6.1_D010304	Compromissos assumidos - Outras prestações familiares			7 862,31 €		13 500,00 €	13 500,00 €		
02.6.1_D0103050201	Compromissos assumidos - Caixa Geral de Aposentações			1 546 169,12 €		1 587 500,00 €	1 587 500,00 €		
02.6.1_D0103050202	Compromissos assumidos - Segurança social - Regime geral			1 153 661,58 €		1 157 622,40 €	1 157 622,40 €		
02.6.1_D010308	Compromissos assumidos - Outras pensões			22 613,11 €		23 000,00 €	23 000,00 €		
02.6.1_D01030901	Compromissos assumidos - Seguros de acidentes no trabalho e doenças profissionais			171 901,51 €		172 000,00 €	172 000,00 €		
02.6.1_D01031001	Compromissos assumidos - Eventualidade Maternidade, paternidade e adopção			2 546,32 €		10 000,00 €	10 000,00 €		
02.6.1_D020101	Compromissos assumidos - Matérias-primas e subsidiárias			111 042,57 €		138 680,69 €	138 680,69 €		
02.6.1_D02010201	Compromissos assumidos - Gasolina			32 441,08 €		63 380,49 €	63 380,49 €		
02.6.1_D02010202	Compromissos assumidos - Gasóleo			543 099,05 €		645 688,11 €	645 688,11 €		
02.6.1_D02010299	Compromissos assumidos - Outros			95 436,48 €		95 831,39 €	95 831,39 €		
02.6.1_D020104	Compromissos assumidos - Limpeza e higiene			178 592,09 €		205 581,46 €	205 581,46 €		
02.6.1_D020105	Compromissos assumidos - Alimentação - Refeições confeccionadas			70 990,75 €		71 627,09 €	71 627,09 €		
02.6.1_D020106	Compromissos assumidos - Alimentação - Géneros para confeccionar			18 544,21 €		20 884,26 €	20 884,26 €		
02.6.1_D020107	Compromissos assumidos - Vestuário e artigos pessoais			101 487,60 €		102 127,96 €	102 127,96 €		
02.6.1_D020108	Compromissos assumidos - Material de escritório			95 034,68 €		98 353,93 €	98 353,93 €		
02.6.1_D020111	Compromissos assumidos - Material de consumo clínico			98 224,84 €		98 264,75 €	98 264,75 €		
02.6.1_D020112	Compromissos assumidos - Material de transporte - Peças			280 294,98 €		301 623,38 €	301 623,38 €		
02.6.1_D020114	Compromissos assumidos - Outro material - Peças			62 840,32 €		64 650,13 €	64 650,13 €		
02.6.1_D020115	Compromissos assumidos - Prémios, condecorações e ofertas			39 758,61 €		41 093,00 €	41 093,00 €		
02.6.1_D020117	Compromissos assumidos - Ferramentas e utensílios			39 480,74 €		42 102,66 €	42 102,66 €		
02.6.1_D020119	Compromissos assumidos - Artigos honoríficos e de decoração			1 285,00 €		1 285,00 €	1 285,00 €		
02.6.1_D020120	Compromissos assumidos - Material de educação, cultura e recreio			15 313,78 €		15 424,52 €	15 424,52 €		
02.6.1_D020121	Compromissos assumidos - Outros bens			1 920 512,41 €		2 252 007,46 €	2 252 043,77 €		36,31 €
02.6.1_D020201	Compromissos assumidos - Encargos das instalações			730 976,99 €		1 192 281,14 €	1 192 281,14 €		
02.6.1_D020202	Compromissos assumidos - Limpeza e higiene			2 201 680,30 €		2 236 711,59 €	2 236 711,59 €		
02.6.1_D020203	Compromissos assumidos - Conservação de bens			67 001,58 €		69 469,39 €	69 469,39 €		
02.6.1_D020204	Compromissos assumidos - Locação de edifícios			682 127,65 €		683 052,65 €	683 052,65 €		
02.6.1_D020205	Compromissos assumidos - Locação de material de informática			25 246,28 €		25 246,28 €	25 246,28 €		
02.6.1_D020208	Compromissos assumidos - Locação de outros bens			174 503,79 €		174 503,80 €	174 503,80 €		
02.6.1_D020209	Compromissos assumidos - Comunicações			209 354,52 €		219 923,09 €	219 923,09 €		
02.6.1_D020210	Compromissos assumidos - Transportes			667 710,70 €		807 934,05 €	807 934,05 €		
02.6.1_D020211	Compromissos assumidos - Representação dos serviços			663,00 €		1 838,51 €	1 838,51 €		
02.6.1_D020212	Compromissos assumidos - Seguros			118 416,16 €		119 933,25 €	119 933,25 €		
02.6.1_D020213	Compromissos assumidos - Deslocações e estadas			40 134,37 €		50 318,52 €	50 318,52 €		
02.6.1_D020214	Compromissos assumidos - Estudos, pareceres, projectos e consultadoria			368 586,85 €		371 576,07 €	371 576,07 €		
02.6.1_D020215	Compromissos assumidos - Formação			38 509,03 €		38 935,23 €	38 935,23 €		
02.6.1_D020217	Compromissos assumidos - Publicidade			137 655,73 €		145 578,01 €	145 578,01 €		
02.6.1_D020218	Compromissos assumidos - Vigilância e segurança			417 833,57 €		417 833,58 €	417 833,58 €		
02.6.1_D020219	Compromissos assumidos - Assistência técnica			187 726,67 €		190 721,20 €	190 721,20 €		
02.6.1_D020220	Compromissos assumidos - Outros trabalhos especializados			375 638,64 €		378 245,23 €	378 245,23 €		
02.6.1_D020222	Compromissos assumidos - Serviços de saúde			36 132,44 €		36 132,48 €	36 132,48 €		
02.6.1_D020225	Compromissos assumidos - Outros serviços			2 820 685,86 €		3 305 864,31 €	3 305 864,31 €		
02.6.1_D03010302	Compromissos assumidos - Empréstimos de médio e longo prazos			33 262,33 €		44 079,40 €	44 079,40 €		
02.6.1_D030201	Compromissos assumidos - Despesas diversas			248,20 €		248,20 €	248,20 €		
02.6.1_D03050202	Compromissos assumidos - Juros de Mora			502,53 €		502,53 €	502,53 €		
02.6.1_D040102	Compromissos assumidos - Privadas			832 620,68 €		854 935,68 €	854 935,68 €		
02.6.1_D04050202	Compromissos assumidos - Freguesias			2 152 882,56 €		2 225 597,94 €	2 225 597,94 €		
02.6.1_D04060201	Compromissos assumidos - Programas Ocupacionais			44 536,46 €		48 166,45 €	48 166,45 €		
02.6.1_D040701	Compromissos assumidos - Instituições sem fins lucrativos			1 219 760,89 €		1 355 021,58 €	1 355 021,58 €		
02.6.1_D04080201	Compromissos assumidos - Programas ocupacionais			66 240,29 €		82 216,99 €	82 216,99 €		
02.6.1_D04080202	Compromissos assumidos - Outras			324 819,87 €		360 320,66 €	360 320,66 €		
02.6.1_D05010101	Compromissos assumidos - Empresas públicas municipais e intermunicipais			711 000,00 €		711 000,00 €	711 000,00 €		

BA - BALANCETE DA CONTABILIDADE ORÇAMENTAL E FINANCEIRA

(MUNICIPIO DE PONTA DELGADA)

Período	Periodicidade	Mensal		
01-01-2021	Período	nsal Após Apuramento d		
31-12-2021	Visualizar Contas s/ Mov.	Não	Acumulados	Sim

Data	Ano
28-03-2022	2021

CONTA LOCAL		SALDO INICIAL		MOVIMENTOS DO PERÍODO		MOVIMENTOS ACUMULADOS		SALDO FINAL	
Código	Designação	Débito	Crédito	Débito	Crédito	Débito	Crédito	Débito	Crédito
02.6.1_D0602010101	Compromissos assumidos - Taxa de Gestão de Resíduos - TGR			450,00 €		450,00 €	450,00 €		
02.6.1_D0602010199	Compromissos assumidos - Outras			7 626,97 €		7 814,47 €	7 814,47 €		
02.6.1_D06020102	Compromissos assumidos - Restituições de impostos ou taxas cobrados			5 548,74 €		5 548,74 €	5 548,74 €		
02.6.1_D06020302	Compromissos assumidos - IVA pago			5 404,22 €		5 893,33 €	5 893,33 €		
02.6.1_D06020304	Compromissos assumidos - Serviços bancários			19 367,26 €		20 211,82 €	20 211,82 €		
02.6.1_D06020305	Compromissos assumidos - Outras			68 930,03 €		75 690,61 €	75 690,61 €		
02.6.1_D070101	Compromissos assumidos - Terrenos			259 180,00 €		259 180,00 €	259 180,00 €		
02.6.1_D07010203	Compromissos assumidos - Reparação e beneficiação			369 559,47 €		371 844,05 €	371 844,05 €		
02.6.1_D07010301	Compromissos assumidos - Instalações de serviços			95 427,10 €		97 244,96 €	97 244,96 €		
02.6.1_D07010302	Compromissos assumidos - Instalações desportivas e recreativas					1 905,70 €	1 905,70 €		
02.6.1_D07010303	Compromissos assumidos - Mercados e instalações de fiscalização sanitária			507 848,68 €		508 348,68 €	508 348,68 €		
02.6.1_D07010305	Compromissos assumidos - Escolas			597 517,82 €		859 582,99 €	859 582,99 €		
02.6.1_D07010307	Compromissos assumidos - Outros			880 823,30 €		887 742,58 €	887 742,58 €		
02.6.1_D07010405	Compromissos assumidos - Parques e jardins			25 735,45 €		79 786,78 €	79 786,78 €		
02.6.1_D07010406	Compromissos assumidos - Instalações desportivas e recreativas			237 642,34 €		238 490,35 €	238 490,35 €		
02.6.1_D07010413	Compromissos assumidos - Outros			63 500,76 €		63 526,26 €	63 526,26 €		
02.6.1_D07010601	Compromissos assumidos - Recolha de resíduos			255 480,07 €		259 905,07 €	259 905,07 €		
02.6.1_D07010602	Compromissos assumidos - Outro			129 317,18 €		133 985,53 €	133 985,53 €		
02.6.1_D070107	Compromissos assumidos - Equipamento de informática			95 580,55 €		95 628,34 €	95 628,34 €		
02.6.1_D070108	Compromissos assumidos - Software informático			4 310,71 €		4 310,71 €	4 310,71 €		
02.6.1_D070109	Compromissos assumidos - Equipamento administrativo			90 748,29 €		90 767,89 €	90 767,89 €		
02.6.1_D07011001	Compromissos assumidos - Equipamento de recolha de resíduos			432 211,47 €		432 422,36 €	432 422,36 €		
02.6.1_D07011002	Compromissos assumidos - Outro			483 569,50 €		486 490,43 €	486 490,43 €		
02.6.1_D070111	Compromissos assumidos - Ferramentas e utensílios			33 830,63 €		34 707,19 €	34 707,19 €		
02.6.1_D070112	Compromissos assumidos - Artigos e objectos de valor			19 032,71 €		20 916,71 €	20 916,71 €		
02.6.1_D070115	Compromissos assumidos - Outros investimentos			168 607,91 €		168 607,91 €	168 607,91 €		
02.6.1_D070301	Compromissos assumidos - Terrenos e recursos naturais			18 573,16 €		18 573,16 €	18 573,16 €		
02.6.1_D07030301	Compromissos assumidos - Viadutos, arruamentos e obras complementares			3 145 133,30 €		3 823 859,25 €	3 823 859,25 €		
02.6.1_D07030304	Compromissos assumidos - Iluminação pública			25 585,81 €		27 505,60 €	27 505,60 €		
02.6.1_D07030305	Compromissos assumidos - Parques e jardins			144 117,05 €		160 415,56 €	160 415,56 €		
02.6.1_D07030309	Compromissos assumidos - Sinalização e trânsito			119 369,33 €		119 369,33 €	119 369,33 €		
02.6.1_D07030312	Compromissos assumidos - Cemitérios			7 447,59 €		7 447,59 €	7 447,59 €		
02.6.1_D07030313	Compromissos assumidos - Outros					0,01 €	0,01 €		
02.6.1_D080102	Compromissos assumidos - Privadas			353 904,59 €		466 200,97 €	466 200,97 €		
02.6.1_D080701	Compromissos assumidos - Instituições sem fins lucrativos			86 051,40 €		86 051,40 €	86 051,40 €		
02.6.1_D090802	Compromissos assumidos - Sociedades e quase-sociedades não financeiras - Públicas			66 606,75 €		66 606,75 €	66 606,75 €		
02.6.1_D100603	Compromissos assumidos - Sociedades financeiras - Bancos e outras instituições financeiras			1 663 812,33 €		1 772 241,89 €	1 772 241,89 €		
02.6.2_D010101	Compromissos com obrigação - Titulares de órgãos de soberania e membros de órgãos autárquicos				218 070,25 €	218 070,25 €	218 070,25 €		
02.6.2_D01010401	Compromissos com obrigação - Pessoal em funções				7 274 226,24 €	7 274 503,80 €	7 274 503,80 €		
02.6.2_D01010601	Compromissos com obrigação - Pessoal em funções				67 529,70 €	67 529,70 €	67 529,70 €		
02.6.2_D010107	Compromissos com obrigação - Pessoal em regime de tarefa ou avença				324 719,31 €	371 102,94 €	371 102,94 €		
02.6.2_D010108	Compromissos com obrigação - Pessoal a aguardar aposentação				5 589,88 €	5 589,88 €	5 589,88 €		
02.6.2_D010109	Compromissos com obrigação - Pessoal em qualquer outra situação				821 812,57 €	822 236,59 €	822 236,59 €		
02.6.2_D010111	Compromissos com obrigação - Representação				80 104,02 €	80 104,02 €	80 104,02 €		
02.6.2_D010113	Compromissos com obrigação - Subsídio de refeição				830 082,02 €	832 662,59 €	832 662,59 €		
02.6.2_D010114	Compromissos com obrigação - Subsídios de férias e de Natal				1 494 044,30 €	1 496 555,93 €	1 496 555,93 €		
02.6.2_D010115	Compromissos com obrigação - Remunerações por doença e maternidade/paternidade				433 851,78 €	433 851,78 €	433 851,78 €		
02.6.2_D010202	Compromissos com obrigação - Horas extraordinárias				531 756,51 €	531 756,51 €	531 756,51 €		
02.6.2_D010204	Compromissos com obrigação - Ajudas de custo				17 628,63 €	17 628,63 €	17 628,63 €		
02.6.2_D010205	Compromissos com obrigação - Abono para falhas				16 669,86 €	16 669,86 €	16 669,86 €		
02.6.2_D010210	Compromissos com obrigação - Subsídio de trabalho nocturno				53 630,41 €	53 630,41 €	53 630,41 €		
02.6.2_D010211	Compromissos com obrigação - Subsídio de turno				48 847,75 €	48 847,75 €	48 847,75 €		
02.6.2_D01021302	Compromissos com obrigação - Outros				30 382,13 €	30 382,13 €	30 382,13 €		
02.6.2_D01021303	Compromissos com obrigação - Senhas de Presença				29 083,04 €	29 238,02 €	29 238,02 €		
02.6.2_D010214	Compromissos com obrigação - Outros abonos em numerário ou espécie				160 344,35 €	160 829,88 €	160 829,88 €		
02.6.2_D010301	Compromissos com obrigação - Encargos com a saúde				331 255,23 €	331 255,23 €	331 255,23 €		
02.6.2_D010302	Compromissos com obrigação - Outros encargos com a saúde				3 777,50 €	3 777,50 €	3 777,50 €		
02.6.2_D010303	Compromissos com obrigação - Subsídio familiar a crianças e jovens				33 846,69 €	33 846,69 €	33 846,69 €		
02.6.2_D010304	Compromissos com obrigação - Outras prestações familiares				7 862,31 €	7 862,31 €	7 862,31 €		
02.6.2_D0103050201	Compromissos com obrigação - Caixa Geral de Aposentações				1 546 169,12 €	1 546 169,12 €	1 546 169,12 €		
02.6.2_D0103050202	Compromissos com obrigação - Segurança social - Regime geral				1 152 989,18 €	1 152 989,68 €	1 152 989,68 €		
02.6.2_D010308	Compromissos com obrigação - Outras pensões				22 613,11 €	22 613,11 €	22 613,11 €		
02.6.2_D01030901	Compromissos com obrigação - Seguros de acidentes no trabalho e doenças profissionais				169 787,37 €	169 885,86 €	169 885,86 €		

BA - BALANCETE DA CONTABILIDADE ORÇAMENTAL E FINANCEIRA

(MUNICIPIO DE PONTA DELGADA)

Período	Periodicidade	Mensal		
01-01-2021	Período	nsal Após Apuramento d		
31-12-2021	Visualizar Contas s/ Mov.	Não	Acumulados	Sim

Data	Ano
28-03-2022	2021

CONTA LOCAL		SALDO INICIAL		MOVIMENTOS DO PERÍODO		MOVIMENTOS ACUMULADOS		SALDO FINAL	
Código	Designação	Débito	Crédito	Débito	Crédito	Débito	Crédito	Débito	Crédito
02.6.2_D01031001	Compromissos com obrigação - Eventualidade Maternidade, paternidade e adopção				2 546,32 €	2 546,32 €	2 546,32 €		
02.6.2_D020101	Compromissos com obrigação - Matérias-primas e subsidiárias				69 117,28 €	71 503,25 €	71 503,25 €		
02.6.2_D02010201	Compromissos com obrigação - Gasolina				27 734,05 €	36 139,76 €	36 139,76 €		
02.6.2_D02010202	Compromissos com obrigação - Gasóleo				513 717,01 €	1 033 671,81 €	1 033 671,81 €		
02.6.2_D02010299	Compromissos com obrigação - Outros				51 250,72 €	63 815,27 €	63 815,27 €		
02.6.2_D020104	Compromissos com obrigação - Limpeza e higiene				128 973,48 €	134 234,74 €	134 234,74 €		
02.6.2_D020105	Compromissos com obrigação - Alimentação - Refeições confeccionadas				57 690,33 €	57 690,33 €	57 690,33 €		
02.6.2_D020106	Compromissos com obrigação - Alimentação - Géneros para confeccionar				13 207,83 €	13 207,83 €	13 207,83 €		
02.6.2_D020107	Compromissos com obrigação - Vestuário e artigos pessoais				88 557,84 €	89 168,64 €	89 168,64 €		
02.6.2_D020108	Compromissos com obrigação - Material de escritório				64 839,06 €	65 139,75 €	65 139,75 €		
02.6.2_D020111	Compromissos com obrigação - Material de consumo clínico				19 386,89 €	21 782,34 €	21 782,34 €		
02.6.2_D020112	Compromissos com obrigação - Material de transporte - Peças				244 818,11 €	264 775,33 €	264 775,33 €		
02.6.2_D020114	Compromissos com obrigação - Outro material - Peças				52 837,74 €	53 097,41 €	53 097,41 €		
02.6.2_D020115	Compromissos com obrigação - Prémios, condecorações e ofertas				36 051,98 €	36 701,98 €	36 701,98 €		
02.6.2_D020117	Compromissos com obrigação - Ferramentas e utensílios				32 621,56 €	34 627,41 €	34 627,41 €		
02.6.2_D020119	Compromissos com obrigação - Artigos honoríficos e de decoração				1 285,00 €	1 285,00 €	1 285,00 €		
02.6.2_D020120	Compromissos com obrigação - Material de educação, cultura e recreio				15 270,49 €	15 270,49 €	15 270,49 €		
02.6.2_D020121	Compromissos com obrigação - Outros bens				1 438 742,01 €	1 528 149,64 €	1 528 149,64 €		
02.6.2_D020201	Compromissos com obrigação - Encargos das instalações				686 942,40 €	709 741,32 €	709 741,32 €		
02.6.2_D020202	Compromissos com obrigação - Limpeza e higiene				1 925 877,98 €	1 939 300,44 €	1 939 300,44 €		
02.6.2_D020203	Compromissos com obrigação - Conservação de bens				64 181,16 €	66 054,38 €	66 054,38 €		
02.6.2_D020204	Compromissos com obrigação - Locação de edifícios				675 544,27 €	806 415,83 €	806 415,83 €		
02.6.2_D020205	Compromissos com obrigação - Locação de material de informática				23 941,47 €	26 188,83 €	26 188,83 €		
02.6.2_D020208	Compromissos com obrigação - Locação de outros bens				156 841,05 €	156 841,05 €	156 841,05 €		
02.6.2_D020209	Compromissos com obrigação - Comunicações				174 273,05 €	181 992,46 €	181 992,46 €		
02.6.2_D020210	Compromissos com obrigação - Transportes				633 886,14 €	638 163,85 €	638 163,85 €		
02.6.2_D020211	Compromissos com obrigação - Representação dos serviços				87,00 €	87,00 €	87,00 €		
02.6.2_D020212	Compromissos com obrigação - Seguros				109 555,53 €	119 657,80 €	119 657,80 €		
02.6.2_D020213	Compromissos com obrigação - Deslocações e estadas				35 156,90 €	39 616,52 €	39 616,52 €		
02.6.2_D020214	Compromissos com obrigação - Estudos, pareceres, projectos e consultadoria				176 632,16 €	186 254,16 €	186 254,16 €		
02.6.2_D020215	Compromissos com obrigação - Formação				35 469,02 €	35 469,02 €	35 469,02 €		
02.6.2_D020217	Compromissos com obrigação - Publicidade				123 687,42 €	124 198,32 €	124 198,32 €		
02.6.2_D020218	Compromissos com obrigação - Vigilância e segurança				289 493,97 €	302 323,16 €	302 323,16 €		
02.6.2_D020219	Compromissos com obrigação - Assistência técnica				170 196,80 €	171 074,98 €	171 074,98 €		
02.6.2_D020220	Compromissos com obrigação - Outros trabalhos especializados				217 025,38 €	244 267,16 €	244 267,16 €		
02.6.2_D020222	Compromissos com obrigação - Serviços de saúde				25 681,79 €	25 681,79 €	25 681,79 €		
02.6.2_D020225	Compromissos com obrigação - Outros serviços				2 373 925,29 €	2 418 603,85 €	2 418 603,85 €		
02.6.2_D03010302	Compromissos com obrigação - Empréstimos de médio e longo prazos				33 262,33 €	33 939,65 €	33 939,65 €		
02.6.2_D030201	Compromissos com obrigação - Despesas diversas				248,20 €	248,20 €	248,20 €		
02.6.2_D03050202	Compromissos com obrigação - Juros de Mora				236,25 €	236,25 €	236,25 €		
02.6.2_D040102	Compromissos com obrigação - Privadas				832 620,68 €	853 043,18 €	853 043,18 €		
02.6.2_D04050202	Compromissos com obrigação - Freguesias				2 139 929,89 €	2 146 377,99 €	2 146 377,99 €		
02.6.2_D04060201	Compromissos com obrigação - Programas Ocupacionais				43 454,43 €	43 454,43 €	43 454,43 €		
02.6.2_D040701	Compromissos com obrigação - Instituições sem fins lucrativos				1 219 760,89 €	1 223 713,89 €	1 223 713,89 €		
02.6.2_D04080201	Compromissos com obrigação - Programas ocupacionais				60 515,53 €	61 126,49 €	61 126,49 €		
02.6.2_D04080202	Compromissos com obrigação - Outras				304 715,56 €	304 871,35 €	304 871,35 €		
02.6.2_D05010101	Compromissos com obrigação - Empresas públicas municipais e intermunicipais				711 000,00 €	711 000,00 €	711 000,00 €		
02.6.2_D0602010101	Compromissos com obrigação - Taxa de Gestão de Resíduos - TGR				190,09 €	222,77 €	222,77 €		
02.6.2_D0602010199	Compromissos com obrigação - Outras				7 560,86 €	7 560,86 €	7 560,86 €		
02.6.2_D06020102	Compromissos com obrigação - Restituições de impostos ou taxas cobrados				5 548,74 €	5 548,74 €	5 548,74 €		
02.6.2_D06020302	Compromissos com obrigação - IVA pago				5 404,22 €	5 893,33 €	5 893,33 €		
02.6.2_D06020304	Compromissos com obrigação - Serviços bancários				14 732,31 €	14 771,21 €	14 771,21 €		
02.6.2_D06020305	Compromissos com obrigação - Outras				57 362,23 €	57 362,23 €	57 362,23 €		
02.6.2_D070101	Compromissos com obrigação - Terrenos				255 620,00 €	255 620,00 €	255 620,00 €		
02.6.2_D07010203	Compromissos com obrigação - Reparação e beneficiação				325 203,98 €	327 221,78 €	327 221,78 €		
02.6.2_D07010301	Compromissos com obrigação - Instalações de serviços				48 345,54 €	48 345,54 €	48 345,54 €		
02.6.2_D07010303	Compromissos com obrigação - Mercados e instalações de fiscalização sanitária				288 716,14 €	544 429,64 €	544 429,64 €		
02.6.2_D07010305	Compromissos com obrigação - Escolas				570 460,22 €	760 924,83 €	760 924,83 €		
02.6.2_D07010307	Compromissos com obrigação - Outros				768 373,88 €	903 682,65 €	903 682,65 €		
02.6.2_D07010405	Compromissos com obrigação - Parques e jardins				11 375,40 €	22 946,93 €	22 946,93 €		
02.6.2_D07010406	Compromissos com obrigação - Instalações desportivas e recreativas				235 541,50 €	253 444,05 €	253 444,05 €		
02.6.2_D07010413	Compromissos com obrigação - Outros				62 679,16 €	64 182,65 €	64 182,65 €		

BA - BALANCETE DA CONTABILIDADE ORÇAMENTAL E FINANCEIRA

(MUNICIPIO DE PONTA DELGADA)

Período	Periodicidade	Mensal		
01-01-2021	Período	nsal Após Apuramento d		
31-12-2021	Visualizar Contas s/ Mov.	Não	Acumulados	Sim

Data	Ano
28-03-2022	2021

CONTA LOCAL		SALDO INICIAL		MOVIMENTOS DO PERÍODO		MOVIMENTOS ACUMULADOS		SALDO FINAL	
Código	Designação	Débito	Crédito	Débito	Crédito	Débito	Crédito	Débito	Crédito
02.6.2_D07010601	Compromissos com obrigação - Recolha de resíduos				239 120,99 €	239 120,99 €	239 120,99 €		
02.6.2_D07010602	Compromissos com obrigação - Outro				115 146,83 €	115 146,83 €	115 146,83 €		
02.6.2_D070107	Compromissos com obrigação - Equipamento de informática				93 579,39 €	93 579,39 €	93 579,39 €		
02.6.2_D070108	Compromissos com obrigação - Software informático				4 127,78 €	4 127,78 €	4 127,78 €		
02.6.2_D070109	Compromissos com obrigação - Equipamento administrativo				40 971,68 €	40 971,68 €	40 971,68 €		
02.6.2_D07011001	Compromissos com obrigação - Equipamento de recolha de resíduos				345 258,71 €	351 184,15 €	351 184,15 €		
02.6.2_D07011002	Compromissos com obrigação - Outro				429 887,20 €	499 250,39 €	499 250,39 €		
02.6.2_D070111	Compromissos com obrigação - Ferramentas e utensílios				29 643,17 €	29 643,17 €	29 643,17 €		
02.6.2_D070112	Compromissos com obrigação - Artigos e objectos de valor				19 032,71 €	19 832,71 €	19 832,71 €		
02.6.2_D070115	Compromissos com obrigação - Outros investimentos				96 247,12 €	96 247,12 €	96 247,12 €		
02.6.2_D070301	Compromissos com obrigação - Terrenos e recursos naturais				18 573,16 €	18 573,16 €	18 573,16 €		
02.6.2_D07030301	Compromissos com obrigação - Viadutos, arruamentos e obras complementares				2 729 238,73 €	2 986 740,28 €	2 986 740,28 €		
02.6.2_D07030304	Compromissos com obrigação - Iluminação pública				24 026,20 €	25 444,16 €	25 444,16 €		
02.6.2_D07030305	Compromissos com obrigação - Parques e jardins				114 532,28 €	120 379,70 €	120 379,70 €		
02.6.2_D07030309	Compromissos com obrigação - Sinalização e trânsito				119 306,92 €	119 306,92 €	119 306,92 €		
02.6.2_D07030312	Compromissos com obrigação - Cemitérios				7 447,58 €	7 447,58 €	7 447,58 €		
02.6.2_D080102	Compromissos com obrigação - Privadas				353 904,59 €	353 904,59 €	353 904,59 €		
02.6.2_D080701	Compromissos com obrigação - Instituições sem fins lucrativos				86 051,40 €	86 051,40 €	86 051,40 €		
02.6.2_D090802	Compromissos com obrigação - Sociedades e quase-sociedades não financeiras - Públicas				66 606,75 €	66 606,75 €	66 606,75 €		
02.6.2_D100603	Compromissos com obrigação - Sociedades financeiras - Bancos e outras instituições financeiras				1 663 812,33 €	1 663 854,25 €	1 663 854,25 €		
02.6.3_D010109	Compromissos a transitar - Pessoal em qualquer outra situação				4 006,17 €		4 006,17 €		4 006,17 €
02.6.3_D010113	Compromissos a transitar - Subsídio de refeição				4 507,65 €		4 507,65 €		4 507,65 €
02.6.3_D010114	Compromissos a transitar - Subsídios de férias e de Natal				549,72 €		549,72 €		549,72 €
02.6.3_D010204	Compromissos a transitar - Ajudas de custo				2 611,52 €		2 611,52 €		2 611,52 €
02.6.3_D01021303	Compromissos a transitar - Senhas de Presença				3 349,43 €		3 349,43 €		3 349,43 €
02.6.3_D010301	Compromissos a transitar - Encargos com a saúde				186,00 €		186,00 €		186,00 €
02.6.3_D010302	Compromissos a transitar - Outros encargos com a saúde				93,00 €		93,00 €		93,00 €
02.6.3_D0103050202	Compromissos a transitar - Segurança social - Regime geral				672,40 €		672,40 €		672,40 €
02.6.3_D01030901	Compromissos a transitar - Seguros de acidentes no trabalho e doenças profissionais				2 114,14 €		2 114,14 €		2 114,14 €
02.6.3_D020101	Compromissos a transitar - Matérias-primas e subsidiárias				41 925,29 €		41 925,29 €		41 925,29 €
02.6.3_D02010201	Compromissos a transitar - Gasolina				4 707,03 €		4 707,03 €		4 707,03 €
02.6.3_D02010202	Compromissos a transitar - Gasóleo				29 382,04 €		29 382,04 €		29 382,04 €
02.6.3_D02010299	Compromissos a transitar - Outros				44 185,76 €		44 185,76 €		44 185,76 €
02.6.3_D020104	Compromissos a transitar - Limpeza e higiene				49 618,61 €		49 618,61 €		49 618,61 €
02.6.3_D020105	Compromissos a transitar - Alimentação - Refeições confeccionadas				13 300,42 €		13 300,42 €		13 300,42 €
02.6.3_D020106	Compromissos a transitar - Alimentação - Géneros para confeccionar				5 336,38 €		5 336,38 €		5 336,38 €
02.6.3_D020107	Compromissos a transitar - Vestuário e artigos pessoais				12 929,76 €		12 929,76 €		12 929,76 €
02.6.3_D020108	Compromissos a transitar - Material de escritório				30 195,62 €		30 195,62 €		30 195,62 €
02.6.3_D020111	Compromissos a transitar - Material de consumo clínico				78 837,95 €		78 837,95 €		78 837,95 €
02.6.3_D020112	Compromissos a transitar - Material de transporte - Peças				35 476,87 €		35 476,87 €		35 476,87 €
02.6.3_D020114	Compromissos a transitar - Outro material - Peças				10 002,58 €		10 002,58 €		10 002,58 €
02.6.3_D020115	Compromissos a transitar - Prémios, condecorações e ofertas				3 706,63 €		3 706,63 €		3 706,63 €
02.6.3_D020117	Compromissos a transitar - Ferramentas e utensílios				6 859,18 €		6 859,18 €		6 859,18 €
02.6.3_D020120	Compromissos a transitar - Material de educação, cultura e recreio				43,29 €		43,29 €		43,29 €
02.6.3_D020121	Compromissos a transitar - Outros bens				481 770,40 €		481 770,40 €		481 770,40 €
02.6.3_D020201	Compromissos a transitar - Encargos das instalações				44 034,59 €		44 034,59 €		44 034,59 €
02.6.3_D020202	Compromissos a transitar - Limpeza e higiene				275 802,32 €		275 802,32 €		275 802,32 €
02.6.3_D020203	Compromissos a transitar - Conservação de bens				2 820,42 €		2 820,42 €		2 820,42 €
02.6.3_D020204	Compromissos a transitar - Locação de edifícios				6 583,38 €		6 583,38 €		6 583,38 €
02.6.3_D020205	Compromissos a transitar - Locação de material de informática				1 304,81 €		1 304,81 €		1 304,81 €
02.6.3_D020208	Compromissos a transitar - Locação de outros bens				17 662,74 €		17 662,74 €		17 662,74 €
02.6.3_D020209	Compromissos a transitar - Comunicações				35 081,47 €		35 081,47 €		35 081,47 €
02.6.3_D020210	Compromissos a transitar - Transportes				33 824,56 €		33 824,56 €		33 824,56 €
02.6.3_D020211	Compromissos a transitar - Representação dos serviços				576,00 €		576,00 €		576,00 €
02.6.3_D020212	Compromissos a transitar - Seguros				8 860,63 €		8 860,63 €		8 860,63 €
02.6.3_D020213	Compromissos a transitar - Deslocações e estadas				4 977,47 €		4 977,47 €		4 977,47 €
02.6.3_D020214	Compromissos a transitar - Estudos, pareceres, projectos e consultadoria				191 954,69 €		191 954,69 €		191 954,69 €
02.6.3_D020215	Compromissos a transitar - Formação				3 040,01 €		3 040,01 €		3 040,01 €
02.6.3_D020217	Compromissos a transitar - Publicidade				13 968,31 €		13 968,31 €		13 968,31 €
02.6.3_D020218	Compromissos a transitar - Vigilância e segurança				128 339,60 €		128 339,60 €		128 339,60 €
02.6.3_D020219	Compromissos a transitar - Assistência técnica				17 529,87 €		17 529,87 €		17 529,87 €
02.6.3_D020220	Compromissos a transitar - Outros trabalhos especializados				158 613,26 €		158 613,26 €		158 613,26 €
02.6.3_D020222	Compromissos a transitar - Serviços de saúde				10 450,65 €		10 450,65 €		10 450,65 €
02.6.3_D020225	Compromissos a transitar - Outros serviços				446 760,57 €		446 760,57 €		446 760,57 €
02.6.3_D03050202	Compromissos a transitar - Juros de Mora				266,28 €		266,28 €		266,28 €
02.6.3_D04050202	Compromissos a transitar - Freguesias				12 952,67 €		12 952,67 €		12 952,67 €

BA - BALANCETE DA CONTABILIDADE ORÇAMENTAL E FINANCEIRA

(MUNICIPIO DE PONTA DELGADA)

Período	Periodicidade	Mensal		
01-01-2021	Período	nsal Após Apuramento d		
31-12-2021	Visualizar Contas s/ Mov.	Não	Acumulados	Sim

Data	Ano
28-03-2022	2021

CONTA LOCAL		SALDO INICIAL		MOVIMENTOS DO PERÍODO		MOVIMENTOS ACUMULADOS		SALDO FINAL	
Código	Designação	Débito	Crédito	Débito	Crédito	Débito	Crédito	Débito	Crédito
02.6.3_D04060201	Compromissos a transitar - Programas Ocupacionais				1 082,03 €		1 082,03 €		1 082,03 €
02.6.3_D04080201	Compromissos a transitar - Programas ocupacionais				5 724,76 €		5 724,76 €		5 724,76 €
02.6.3_D04080202	Compromissos a transitar - Outras				20 104,31 €		20 104,31 €		20 104,31 €
02.6.3_D0602010101	Compromissos a transitar - Taxa de Gestão de Resíduos - TGR				259,91 €		259,91 €		259,91 €
02.6.3_D0602010199	Compromissos a transitar - Outras				66,11 €		66,11 €		66,11 €
02.6.3_D06020304	Compromissos a transitar - Serviços bancários				4 634,95 €		4 634,95 €		4 634,95 €
02.6.3_D06020305	Compromissos a transitar - Outras				11 567,80 €		11 567,80 €		11 567,80 €
02.6.3_D070101	Compromissos a transitar - Terrenos				3 560,00 €		3 560,00 €		3 560,00 €
02.6.3_D07010203	Compromissos a transitar - Reparação e beneficiação				44 355,49 €		44 355,49 €		44 355,49 €
02.6.3_D07010301	Compromissos a transitar - Instalações de serviços				47 081,56 €		47 081,56 €		47 081,56 €
02.6.3_D07010303	Compromissos a transitar - Mercados e instalações de fiscalização sanitária				219 132,54 €		219 132,54 €		219 132,54 €
02.6.3_D07010305	Compromissos a transitar - Escolas				27 057,60 €		27 057,60 €		27 057,60 €
02.6.3_D07010307	Compromissos a transitar - Outros				112 449,42 €		112 449,42 €		112 449,42 €
02.6.3_D07010405	Compromissos a transitar - Parques e jardins				14 360,05 €		14 360,05 €		14 360,05 €
02.6.3_D07010406	Compromissos a transitar - Instalações desportivas e recreativas				2 100,84 €		2 100,84 €		2 100,84 €
02.6.3_D07010413	Compromissos a transitar - Outros				821,60 €		821,60 €		821,60 €
02.6.3_D07010601	Compromissos a transitar - Recolha de resíduos				16 359,08 €		16 359,08 €		16 359,08 €
02.6.3_D07010602	Compromissos a transitar - Outro				14 170,35 €		14 170,35 €		14 170,35 €
02.6.3_D070107	Compromissos a transitar - Equipamento de informática				2 001,16 €		2 001,16 €		2 001,16 €
02.6.3_D070108	Compromissos a transitar - Software informático				182,93 €		182,93 €		182,93 €
02.6.3_D070109	Compromissos a transitar - Equipamento administrativo				49 776,61 €		49 776,61 €		49 776,61 €
02.6.3_D07011001	Compromissos a transitar - Equipamento de recolha de resíduos				86 952,76 €		86 952,76 €		86 952,76 €
02.6.3_D07011002	Compromissos a transitar - Outro				53 682,30 €		53 682,30 €		53 682,30 €
02.6.3_D070111	Compromissos a transitar - Ferramentas e utensílios				4 187,46 €		4 187,46 €		4 187,46 €
02.6.3_D070115	Compromissos a transitar - Outros investimentos				72 360,79 €		72 360,79 €		72 360,79 €
02.6.3_D07030301	Compromissos a transitar - Viadutos, arruamentos e obras complementares				415 894,57 €		415 894,57 €		415 894,57 €
02.6.3_D07030304	Compromissos a transitar - Iluminação pública				1 559,61 €		1 559,61 €		1 559,61 €
02.6.3_D07030305	Compromissos a transitar - Parques e jardins				29 584,77 €		29 584,77 €		29 584,77 €
02.6.3_D07030309	Compromissos a transitar - Sinalização e trânsito				62,41 €		62,41 €		62,41 €
02.6.3_D07030312	Compromissos a transitar - Cemitérios				0,01 €		0,01 €		0,01 €
02.7_D010101	Obrigações - Titulares de órgãos de soberania e membros de órgãos autárquicos			218 070,25 €	218 070,25 €	432 652,50 €	436 140,50 €		3 488,00 €
02.7_D01010401	Obrigações - Pessoal em funções			7 274 226,24 €	7 274 226,24 €	14 499 750,93 €	14 548 898,23 €		49 147,30 €
02.7_D01010601	Obrigações - Pessoal em funções			67 529,70 €	67 529,70 €	134 717,40 €	135 059,40 €		342,00 €
02.7_D010107	Obrigações - Pessoal em regime de tarefa ou avença			324 719,31 €	324 719,31 €	695 040,25 €	695 822,25 €		782,00 €
02.7_D010108	Obrigações - Pessoal a aguardar aposentação			5 589,88 €	5 589,88 €	11 148,76 €	11 179,76 €		31,00 €
02.7_D010109	Obrigações - Pessoal em qualquer outra situação			821 812,57 €	821 812,57 €	1 640 422,28 €	1 644 049,16 €		3 626,88 €
02.7_D010111	Obrigações - Representação			80 104,02 €	80 104,02 €	158 838,04 €	160 208,04 €		1 370,00 €
02.7_D010113	Obrigações - Subsídio de refeição			830 082,02 €	830 082,02 €	1 662 744,61 €	1 662 744,61 €		
02.7_D010114	Obrigações - Subsídios de férias e de Natal			1 494 044,30 €	1 494 044,30 €	2 987 355,80 €	2 990 600,23 €		3 244,43 €
02.7_D010115	Obrigações - Remunerações por doença e maternidade/paternidade			433 851,78 €	433 851,78 €	865 450,35 €	867 703,56 €		2 253,21 €
02.7_D010202	Obrigações - Horas extraordinárias			531 756,51 €	531 756,51 €	1 060 301,02 €	1 063 513,02 €		3 212,00 €
02.7_D010204	Obrigações - Ajudas de custo			17 628,63 €	17 628,63 €	35 257,26 €	35 257,26 €		
02.7_D010205	Obrigações - Abono para falhas			16 669,86 €	16 669,86 €	33 331,72 €	33 339,72 €		8,00 €
02.7_D010210	Obrigações - Subsídio de trabalho nocturno			53 630,41 €	53 630,41 €	107 028,82 €	107 260,82 €		232,00 €
02.7_D010211	Obrigações - Subsídio de turno			48 847,75 €	48 847,75 €	97 378,50 €	97 695,50 €		317,00 €
02.7_D01021302	Obrigações - Outros			30 382,13 €	30 382,13 €	60 764,26 €	60 764,26 €		
02.7_D01021303	Obrigações - Senhas de Presença			29 083,04 €	29 083,04 €	58 321,06 €	58 321,06 €		
02.7_D010214	Obrigações - Outros abonos em numerário ou espécie			160 344,35 €	160 344,35 €	319 763,23 €	321 174,23 €		1 411,00 €
02.7_D010301	Obrigações - Encargos com a saúde			331 255,23 €	331 255,23 €	662 510,46 €	662 510,46 €		
02.7_D010302	Obrigações - Outros encargos com a saúde			3 777,50 €	3 777,50 €	7 555,00 €	7 555,00 €		
02.7_D010303	Obrigações - Subsídio familiar a crianças e jovens			33 846,69 €	33 846,69 €	67 693,38 €	67 693,38 €		
02.7_D010304	Obrigações - Outras prestações familiares			7 862,31 €	7 862,31 €	15 724,62 €	15 724,62 €		
02.7_D0103050201	Obrigações - Caixa Geral de Aposentações			1 546 169,12 €	1 546 169,12 €	3 092 338,24 €	3 092 338,24 €		
02.7_D0103050202	Obrigações - Segurança social - Regime geral			1 152 989,18 €	1 152 989,18 €	2 305 978,86 €	2 305 978,86 €		
02.7_D010308	Obrigações - Outras pensões			22 613,11 €	22 613,11 €	45 226,22 €	45 226,22 €		
02.7_D01030901	Obrigações - Seguros de acidentes no trabalho e doenças profissionais			169 787,37 €	169 787,37 €	339 771,72 €	339 771,72 €		
02.7_D01031001	Obrigações - Eventualidade Maternidade, paternidade e adopção			2 546,32 €	2 546,32 €	5 092,64 €	5 092,64 €		
02.7_D020101	Obrigações - Matérias-primas e subsidiárias			69 117,28 €	69 117,28 €	136 751,20 €	140 647,53 €		3 896,33 €
02.7_D02010201	Obrigações - Gasolina			27 734,05 €	27 734,05 €	63 427,43 €	63 873,81 €		446,38 €
02.7_D02010202	Obrigações - Gasóleo			513 717,01 €	513 717,01 €	1 519 164,82 €	1 547 388,82 €		28 224,00 €
02.7_D02010299	Obrigações - Outros			51 250,72 €	51 250,72 €	113 742,29 €	115 065,99 €		1 323,70 €
02.7_D020104	Obrigações - Limpeza e higiene			128 973,48 €	128 973,48 €	256 025,66 €	263 321,71 €		7 296,05 €
02.7_D020105	Obrigações - Alimentação - Refeições confeccionadas			57 690,33 €	57 690,33 €	107 781,41 €	115 380,66 €		7 599,25 €
02.7_D020106	Obrigações - Alimentação - Géneros para confeccionar			13 207,83 €	13 207,83 €	20 532,89 €	26 415,66 €		5 882,77 €
02.7_D020107	Obrigações - Vestuário e artigos pessoais			88 557,84 €	88 557,84 €	177 144,92 €	177 726,48 €		581,56 €
02.7_D020108	Obrigações - Material de escritório			64 839,06 €	64 839,06 €	128 795,60 €	129 978,81 €		1 183,21 €
02.7_D020111	Obrigações - Material de consumo clínico			19 386,89 €	19 386,89 €	41 169,23 €	41 169,23 €		
02.7_D020112	Obrigações - Material de transporte - Peças			244 818,11 €	244 818,11 €	496 861,99 €	509 742,52 €		12 880,53 €
02.7_D020114	Obrigações - Outro material - Peças			52 837,74 €	52 837,74 €	102 525,77 €	105 935,15 €		3 409,38 €
02.7_D020115	Obrigações - Prémios, condecorações e ofertas			36 051,98 €	36 051,98 €	70 203,20 €	72 753,96 €		2 550,76 €
02.7_D020117	Obrigações - Ferramentas e utensílios			32 621,56 €	32 621,56 €	66 171,87 €	67 248,97 €		1 077,10 €
02.7_D020119	Obrigações - Artigos honoríficos e de decoração			1 285,00 €	1 285,00 €	2 570,00 €	2 570,00 €		
02.7_D020120	Obrigações - Material de educação, cultura e recreio			15 270,49 €	15 270,49 €	30 377,23 €	30 540,98 €		163,75 €
02.7_D020121	Obrigações - Outros bens			1 438 742,01 €	1 438 742,01 €	2 894 124,00 €	2 967 980,79 €		73 856,79 €
02.7_D020201	Obrigações - Encargos das instalações			686 942,40 €	686 942,40 €	1 402 797,05 €	1 402 797,05 €		
02.7_D020202	Obrigações - Limpeza e higiene			1 925 877,98 €	1 925 877,98 €	3 854 046,87 €	3 865 178,42 €		11 131,55 €
02.7_D020203	Obrigações - Conservação de bens			64 181,16 €	64 181,16 €	129 255,29 €	130 235,54 €		980,25 €
02.7_D020204	Obrigações - Locação de edifícios			675 544,27 €	675 544,27 €	1 471 100,27 €	1 481 960,10 €		10 859,83 €
02.7_D020205	Obrigações - Locação de material de informática			23 941,47 €	23 941,47 €	50 130,30 €	50 130,30 €		
02.7_D020208	Obrigações - Locação de outros bens			156 841,05 €	156 841,05 €	313 682,10 €	313 682,10 €		
02.7_D020209	Obrigações - Comunicações			174 273,05 €	174 273,05 €	351 856,10 €	356 344,58 €		4 488,48 €

BA - BALANCETE DA CONTABILIDADE ORÇAMENTAL E FINANCEIRA

(MUNICIPIO DE PONTA DELGADA)

Período	Periodicidade	Mensal		
01-01-2021	Período	nsal Após Apuramento d		
31-12-2021	Visualizar Contas s/ Mov.	Não	Acumulados	Sim

Data	Ano
28-03-2022	2021

CONTA LOCAL		SALDO INICIAL		MOVIMENTOS DO PERÍODO		MOVIMENTOS ACUMULADOS		SALDO FINAL	
Código	Designação	Débito	Crédito	Débito	Crédito	Débito	Crédito	Débito	Crédito
02.7_D020210	Obrigações - Transportes			633 886,14 €	633 886,14 €	1 214 072,77 €	1 272 049,99 €		57 977,22 €
02.7_D020211	Obrigações - Representação dos serviços			87,00 €	87,00 €	174,00 €	174,00 €		
02.7_D020212	Obrigações - Seguros			109 555,53 €	109 555,53 €	229 245,04 €	230 550,61 €		1 305,57 €
02.7_D020213	Obrigações - Deslocações e estadas			35 156,90 €	35 156,90 €	69 439,11 €	78 755,80 €		9 316,69 €
02.7_D020214	Obrigações - Estudos, pareceres, projectos e consultadoria			176 632,16 €	176 632,16 €	361 786,32 €	362 886,32 €		1 100,00 €
02.7_D020215	Obrigações - Formação			35 469,02 €	35 469,02 €	65 232,44 €	70 938,04 €		5 705,60 €
02.7_D020217	Obrigações - Publicidade			123 687,42 €	123 687,42 €	242 050,36 €	247 901,04 €		5 850,68 €
02.7_D020218	Obrigações - Vigilância e segurança			289 493,97 €	289 493,97 €	591 817,13 €	591 817,13 €		
02.7_D020219	Obrigações - Assistência técnica			170 196,80 €	170 196,80 €	340 378,95 €	341 899,35 €		1 520,40 €
02.7_D020220	Obrigações - Outros trabalhos especializados			217 025,38 €	217 025,38 €	435 725,87 €	461 475,44 €		25 749,57 €
02.7_D020222	Obrigações - Serviços de saúde			25 681,79 €	25 681,79 €	51 363,58 €	51 363,58 €		
02.7_D020225	Obrigações - Outros serviços			2 373 925,29 €	2 373 925,29 €	4 744 243,69 €	4 792 556,64 €		48 312,95 €
02.7_D03010302	Obrigações - Empréstimos de médio e longo prazos			33 262,33 €	33 262,33 €	67 879,30 €	67 879,30 €		
02.7_D030201	Obrigações - Despesas diversas			248,20 €	248,20 €	496,40 €	496,40 €		
02.7_D03050202	Obrigações - Juros de Mora			236,25 €	236,25 €	472,50 €	472,50 €		
02.7_D040102	Obrigações - Privadas			832 620,68 €	832 620,68 €	1 690 056,36 €	1 690 096,36 €		40,00 €
02.7_D04050202	Obrigações - Freguesias			2 139 929,89 €	2 139 929,89 €	4 286 307,88 €	4 286 307,88 €		
02.7_D04060201	Obrigações - Programas Ocupacionais			43 454,43 €	43 454,43 €	86 908,86 €	86 908,86 €		
02.7_D040701	Obrigações - Instituições sem fins lucrativos			1 219 760,89 €	1 219 760,89 €	2 440 974,78 €	2 443 474,78 €		2 500,00 €
02.7_D04080201	Obrigações - Programas ocupacionais			60 515,53 €	60 515,53 €	121 642,02 €	121 642,02 €		
02.7_D04080202	Obrigações - Outras			304 715,56 €	304 715,56 €	609 463,84 €	609 690,77 €		226,93 €
02.7_D05010101	Obrigações - Empresas públicas municipais e intermunicipais			711 000,00 €	711 000,00 €	1 422 000,00 €	1 422 000,00 €		
02.7_D0602010101	Obrigações - Taxa de Gestão de Resíduos - TGR			190,09 €	190,09 €	412,86 €	412,86 €		
02.7_D0602010199	Obrigações - Outras			7 560,86 €	7 560,86 €	15 019,72 €	15 121,72 €		102,00 €
02.7_D06020102	Obrigações - Restituições de impostos ou taxas cobrados			5 548,74 €	5 548,74 €	11 097,48 €	11 097,48 €		
02.7_D06020302	Obrigações - IVA pago			5 404,22 €	5 404,22 €	11 786,66 €	11 786,66 €		
02.7_D06020304	Obrigações - Serviços bancários			14 732,31 €	14 732,31 €	29 542,42 €	29 542,42 €		
02.7_D06020305	Obrigações - Outras			57 362,23 €	57 362,23 €	111 724,46 €	114 724,46 €		3 000,00 €
02.7_D070101	Obrigações - Terrenos			255 620,00 €	255 620,00 €	511 240,00 €	511 240,00 €		
02.7_D07010203	Obrigações - Reparação e beneficiação			325 203,98 €	325 203,98 €	654 443,56 €	654 443,56 €		
02.7_D07010301	Obrigações - Instalações de serviços			48 345,54 €	48 345,54 €	96 691,08 €	96 691,08 €		
02.7_D07010303	Obrigações - Mercados e instalações de fiscalização sanitária			288 716,14 €	288 716,14 €	833 145,78 €	833 145,78 €		
02.7_D07010305	Obrigações - Escolas			570 460,22 €	570 460,22 €	1 331 385,05 €	1 331 385,05 €		
02.7_D07010307	Obrigações - Outros			768 373,88 €	768 373,88 €	1 637 524,53 €	1 672 056,53 €		34 532,00 €
02.7_D07010405	Obrigações - Parques e jardins			11 375,40 €	11 375,40 €	34 322,33 €	34 322,33 €		
02.7_D07010406	Obrigações - Instalações desportivas e recreativas			235 541,50 €	235 541,50 €	488 985,55 €	488 985,55 €		
02.7_D07010413	Obrigações - Outros			62 679,16 €	62 679,16 €	126 861,81 €	126 861,81 €		
02.7_D07010601	Obrigações - Recolha de resíduos			239 120,99 €	239 120,99 €	478 241,98 €	478 241,98 €		
02.7_D07010602	Obrigações - Outro			115 146,83 €	115 146,83 €	230 293,66 €	230 293,66 €		
02.7_D070107	Obrigações - Equipamento de informática			93 579,39 €	93 579,39 €	187 158,78 €	187 158,78 €		
02.7_D070108	Obrigações - Software informático			4 127,78 €	4 127,78 €	8 255,56 €	8 255,56 €		
02.7_D070109	Obrigações - Equipamento administrativo			40 971,68 €	40 971,68 €	81 683,81 €	81 943,36 €		259,55 €
02.7_D07011001	Obrigações - Equipamento de recolha de resíduos			345 258,71 €	345 258,71 €	696 442,86 €	696 442,86 €		
02.7_D07011002	Obrigações - Outro			429 887,20 €	429 887,20 €	924 752,85 €	929 364,58 €		4 611,73 €
02.7_D070111	Obrigações - Ferramentas e utensílios			29 643,17 €	29 643,17 €	58 833,94 €	59 286,34 €		452,40 €
02.7_D070112	Obrigações - Artigos e objectos de valor			19 032,71 €	19 032,71 €	38 865,42 €	38 865,42 €		
02.7_D070115	Obrigações - Outros investimentos			96 247,12 €	96 247,12 €	192 494,24 €	192 494,24 €		
02.7_D070301	Obrigações - Terrenos e recursos naturais			18 573,16 €	18 573,16 €	37 146,32 €	37 146,32 €		
02.7_D07030301	Obrigações - Viadutos, arruamentos e obras complementares			2 729 238,73 €	2 729 238,73 €	5 714 441,68 €	5 719 487,61 €		5 045,93 €
02.7_D07030304	Obrigações - Iluminação pública			24 026,20 €	24 026,20 €	49 101,08 €	50 888,32 €		1 787,24 €
02.7_D07030305	Obrigações - Parques e jardins			114 532,28 €	114 532,28 €	234 911,98 €	234 911,98 €		
02.7_D07030309	Obrigações - Sinalização e trânsito			119 306,92 €	119 306,92 €	238 613,84 €	238 613,84 €		
02.7_D07030312	Obrigações - Cemitérios			7 447,58 €	7 447,58 €	14 895,16 €	14 895,16 €		
02.7_D080102	Obrigações - Privadas			353 904,59 €	353 904,59 €	707 809,18 €	707 809,18 €		
02.7_D080701	Obrigações - Instituições sem fins lucrativos			86 051,40 €	86 051,40 €	172 102,80 €	172 102,80 €		
02.7_D090802	Obrigações - Sociedades e quase-sociedades não financeiras - Públicas			66 606,75 €	66 606,75 €	133 213,50 €	133 213,50 €		
02.7_D100603	Obrigações - Sociedades financeiras - Bancos e outras instituições financeiras			1 663 812,33 €	1 663 812,33 €	3 327 708,30 €	3 327 708,30 €		
02.7.1_D010101	Obrigações processadas - Titulares de órgãos de soberania e membros de órgãos autárquicos			218 070,25 €		218 070,25 €	218 070,25 €		
02.7.1_D01010401	Obrigações processadas - Pessoal em funções			7 274 226,24 €		7 274 503,80 €	7 274 503,80 €		
02.7.1_D01010601	Obrigações processadas - Pessoal em funções			67 529,70 €		67 529,70 €	67 529,70 €		
02.7.1_D010107	Obrigações processadas - Pessoal em regime de tarefa ou avença			324 719,31 €		371 102,94 €	371 102,94 €		
02.7.1_D010108	Obrigações processadas - Pessoal a aguardar aposentação			5 589,88 €		5 589,88 €	5 589,88 €		
02.7.1_D010109	Obrigações processadas - Pessoal em qualquer outra situação			821 812,57 €		822 236,59 €	822 236,59 €		
02.7.1_D010111	Obrigações processadas - Representação			80 104,02 €		80 104,02 €	80 104,02 €		
02.7.1_D010113	Obrigações processadas - Subsídio de refeição			830 082,02 €		832 662,59 €	832 662,59 €		
02.7.1_D010114	Obrigações processadas - Subsídios de férias e de Natal			1 494 044,30 €		1 496 555,93 €	1 496 555,93 €		
02.7.1_D010115	Obrigações processadas - Remunerações por doença e maternidade/paternidade			433 851,78 €		433 851,78 €	433 851,78 €		
02.7.1_D010202	Obrigações processadas - Horas extraordinárias			531 756,51 €		531 756,51 €	531 756,51 €		
02.7.1_D010204	Obrigações processadas - Ajudas de custo			17 628,63 €		17 628,63 €	17 628,63 €		
02.7.1_D010205	Obrigações processadas - Abono para falhas			16 669,86 €		16 669,86 €	16 669,86 €		
02.7.1_D010210	Obrigações processadas - Subsídio de trabalho nocturno			53 630,41 €		53 630,41 €	53 630,41 €		
02.7.1_D010211	Obrigações processadas - Subsídio de turno			48 847,75 €		48 847,75 €	48 847,75 €		
02.7.1_D01021302	Obrigações processadas - Outros			30 382,13 €		30 382,13 €	30 382,13 €		
02.7.1_D01021303	Obrigações processadas - Senhas de Presença			29 083,04 €		29 238,02 €	29 238,02 €		
02.7.1_D010214	Obrigações processadas - Outros abonos em numerário ou espécie			160 344,35 €		160 829,88 €	160 829,88 €		
02.7.1_D010301	Obrigações processadas - Encargos com a saúde			331 255,23 €		331 255,23 €	331 255,23 €		
02.7.1_D010302	Obrigações processadas - Outros encargos com a saúde			3 777,50 €		3 777,50 €	3 777,50 €		
02.7.1_D010303	Obrigações processadas - Subsídio familiar a crianças e jovens			33 846,69 €		33 846,69 €	33 846,69 €		
02.7.1_D010304	Obrigações processadas - Outras prestações familiares			7 862,31 €		7 862,31 €	7 862,31 €		
02.7.1_D0103050201	Obrigações processadas - Caixa Geral de Aposentações			1 546 169,12 €		1 546 169,12 €	1 546 169,12 €		

BA - BALANCETE DA CONTABILIDADE ORÇAMENTAL E FINANCEIRA

(MUNICIPIO DE PONTA DELGADA)

Período	Periodicidade	Mensal		
01-01-2021	Período	nsal Após Apuramento d		
31-12-2021	Visualizar Contas s/ Mov.	Não	Acumulados	Sim

Data	Ano
28-03-2022	2021

CONTA LOCAL		SALDO INICIAL		MOVIMENTOS DO PERÍODO		MOVIMENTOS ACUMULADOS		SALDO FINAL	
Código	Designação	Débito	Crédito	Débito	Crédito	Débito	Crédito	Débito	Crédito
02.7.1_D0103050202	Obrigações processadas - Segurança social - Regime geral			1 152 989,18 €		1 152 989,68 €	1 152 989,68 €		
02.7.1_D010308	Obrigações processadas - Outras pensões			22 613,11 €		22 613,11 €	22 613,11 €		
02.7.1_D01030901	Obrigações processadas - Seguros de acidentes no trabalho e doenças profissionais			169 787,37 €		169 885,86 €	169 885,86 €		
02.7.1_D01031001	Obrigações processadas - Eventualidade Maternidade, paternidade e adopção			2 546,32 €		2 546,32 €	2 546,32 €		
02.7.1_D020101	Obrigações processadas - Matérias-primas e subsidiárias			69 117,28 €		71 503,25 €	71 503,25 €		
02.7.1_D02010201	Obrigações processadas - Gasolina			27 734,05 €		36 139,76 €	36 139,76 €		
02.7.1_D02010202	Obrigações processadas - Gasóleo			513 717,01 €		1 033 671,81 €	1 033 671,81 €		
02.7.1_D02010299	Obrigações processadas - Outros			51 250,72 €		63 815,27 €	63 815,27 €		
02.7.1_D020104	Obrigações processadas - Limpeza e higiene			128 973,48 €		134 234,74 €	134 234,74 €		
02.7.1_D020105	Obrigações processadas - Alimentação - Refeições confeccionadas			57 690,33 €		57 690,33 €	57 690,33 €		
02.7.1_D020106	Obrigações processadas - Alimentação - Géneros para confeccionar			13 207,83 €		13 207,83 €	13 207,83 €		
02.7.1_D020107	Obrigações processadas - Vestuário e artigos pessoais			88 557,84 €		89 168,64 €	89 168,64 €		
02.7.1_D020108	Obrigações processadas - Material de escritório			64 839,06 €		65 139,75 €	65 139,75 €		
02.7.1_D020111	Obrigações processadas - Material de consumo clínico			19 386,89 €		21 782,34 €	21 782,34 €		
02.7.1_D020112	Obrigações processadas - Material de transporte - Peças			244 818,11 €		264 775,33 €	264 775,33 €		
02.7.1_D020114	Obrigações processadas - Outro material - Peças			52 837,74 €		53 097,41 €	53 097,41 €		
02.7.1_D020115	Obrigações processadas - Prémios, condecorações e ofertas			36 051,98 €		36 701,98 €	36 701,98 €		
02.7.1_D020117	Obrigações processadas - Ferramentas e utensílios			32 621,56 €		34 627,41 €	34 627,41 €		
02.7.1_D020119	Obrigações processadas - Artigos honoríficos e de decoração			1 285,00 €		1 285,00 €	1 285,00 €		
02.7.1_D020120	Obrigações processadas - Material de educação, cultura e recreio			15 270,49 €		15 270,49 €	15 270,49 €		
02.7.1_D020121	Obrigações processadas - Outros bens			1 438 742,01 €		1 528 149,64 €	1 528 149,64 €		
02.7.1_D020201	Obrigações processadas - Encargos das instalações			686 942,40 €		709 741,32 €	709 741,32 €		
02.7.1_D020202	Obrigações processadas - Limpeza e higiene			1 925 877,98 €		1 939 300,44 €	1 939 300,44 €		
02.7.1_D020203	Obrigações processadas - Conservação de bens			64 181,16 €		66 054,38 €	66 054,38 €		
02.7.1_D020204	Obrigações processadas - Locação de edifícios			675 544,27 €		806 415,83 €	806 415,83 €		
02.7.1_D020205	Obrigações processadas - Locação de material de informática			23 941,47 €		26 188,83 €	26 188,83 €		
02.7.1_D020208	Obrigações processadas - Locação de outros bens			156 841,05 €		156 841,05 €	156 841,05 €		
02.7.1_D020209	Obrigações processadas - Comunicações			174 273,05 €		181 992,46 €	181 992,46 €		
02.7.1_D020210	Obrigações processadas - Transportes			633 886,14 €		638 163,85 €	638 163,85 €		
02.7.1_D020211	Obrigações processadas - Representação dos serviços			87,00 €		87,00 €	87,00 €		
02.7.1_D020212	Obrigações processadas - Seguros			109 555,53 €		119 657,80 €	119 657,80 €		
02.7.1_D020213	Obrigações processadas - Deslocações e estadas			35 156,90 €		39 616,52 €	39 616,52 €		
02.7.1_D020214	Obrigações processadas - Estudos, pareceres, projectos e consultadoria			176 632,16 €		186 254,16 €	186 254,16 €		
02.7.1_D020215	Obrigações processadas - Formação			35 469,02 €		35 469,02 €	35 469,02 €		
02.7.1_D020217	Obrigações processadas - Publicidade			123 687,42 €		124 198,32 €	124 198,32 €		
02.7.1_D020218	Obrigações processadas - Vigilância e segurança			289 493,97 €		302 323,16 €	302 323,16 €		
02.7.1_D020219	Obrigações processadas - Assistência técnica			170 196,80 €		171 074,98 €	171 074,98 €		
02.7.1_D020220	Obrigações processadas - Outros trabalhos especializados			217 025,38 €		244 267,16 €	244 267,16 €		
02.7.1_D020222	Obrigações processadas - Serviços de saúde			25 681,79 €		25 681,79 €	25 681,79 €		
02.7.1_D020225	Obrigações processadas - Outros serviços			2 373 925,29 €		2 418 603,85 €	2 418 603,85 €		
02.7.1_D03010302	Obrigações processadas - Empréstimos de médio e longo prazos			33 262,33 €		33 939,65 €	33 939,65 €		
02.7.1_D030201	Obrigações processadas - Despesas diversas			248,20 €		248,20 €	248,20 €		
02.7.1_D03050202	Obrigações processadas - Juros de Mora			236,25 €		236,25 €	236,25 €		
02.7.1_D040102	Obrigações processadas - Privadas			832 620,68 €		853 043,18 €	853 043,18 €		
02.7.1_D04050202	Obrigações processadas - Freguesias			2 139 929,89 €		2 146 377,99 €	2 146 377,99 €		
02.7.1_D04060201	Obrigações processadas - Programas Ocupacionais			43 454,43 €		43 454,43 €	43 454,43 €		
02.7.1_D040701	Obrigações processadas - Instituições sem fins lucrativos			1 219 760,89 €		1 223 713,89 €	1 223 713,89 €		
02.7.1_D04080201	Obrigações processadas - Programas ocupacionais			60 515,53 €		61 126,49 €	61 126,49 €		
02.7.1_D04080202	Obrigações processadas - Outras			304 715,56 €		304 871,35 €	304 871,35 €		
02.7.1_D05010101	Obrigações processadas - Empresas públicas municipais e intermunicipais			711 000,00 €		711 000,00 €	711 000,00 €		
02.7.1_D0602010101	Obrigações processadas - Taxa de Gestão de Resíduos - TGR			190,09 €		222,77 €	222,77 €		
02.7.1_D0602010199	Obrigações processadas - Outras			7 560,86 €		7 560,86 €	7 560,86 €		
02.7.1_D06020102	Obrigações processadas - Restituições de impostos ou taxas cobrados			5 548,74 €		5 548,74 €	5 548,74 €		
02.7.1_D06020302	Obrigações processadas - IVA pago			5 404,22 €		5 893,33 €	5 893,33 €		
02.7.1_D06020304	Obrigações processadas - Serviços bancários			14 732,31 €		14 771,21 €	14 771,21 €		
02.7.1_D06020305	Obrigações processadas - Outras			57 362,23 €		57 362,23 €	57 362,23 €		
02.7.1_D070101	Obrigações processadas - Terrenos			255 620,00 €		255 620,00 €	255 620,00 €		
02.7.1_D07010203	Obrigações processadas - Reparação e beneficiação			325 203,98 €		327 221,78 €	327 221,78 €		
02.7.1_D07010301	Obrigações processadas - Instalações de serviços			48 345,54 €		48 345,54 €	48 345,54 €		
02.7.1_D07010303	Obrigações processadas - Mercados e instalações de fiscalização sanitária			288 716,14 €		544 429,64 €	544 429,64 €		
02.7.1_D07010305	Obrigações processadas - Escolas			570 460,22 €		760 924,83 €	760 924,83 €		
02.7.1_D07010307	Obrigações processadas - Outros			768 373,88 €		903 682,65 €	903 682,65 €		
02.7.1_D07010405	Obrigações processadas - Parques e jardins			11 375,40 €		22 946,93 €	22 946,93 €		
02.7.1_D07010406	Obrigações processadas - Instalações desportivas e recreativas			235 541,50 €		253 444,05 €	253 444,05 €		
02.7.1_D07010413	Obrigações processadas - Outros			62 679,16 €		64 182,65 €	64 182,65 €		
02.7.1_D07010601	Obrigações processadas - Recolha de resíduos			239 120,99 €		239 120,99 €	239 120,99 €		
02.7.1_D07010602	Obrigações processadas - Outro			115 146,83 €		115 146,83 €	115 146,83 €		
02.7.1_D070107	Obrigações processadas - Equipamento de informática			93 579,39 €		93 579,39 €	93 579,39 €		
02.7.1_D070108	Obrigações processadas - Software informático			4 127,78 €		4 127,78 €	4 127,78 €		
02.7.1_D070109	Obrigações processadas - Equipamento administrativo			40 971,68 €		40 971,68 €	40 971,68 €		
02.7.1_D07011001	Obrigações processadas - Equipamento de recolha de resíduos			345 258,71 €		351 184,15 €	351 184,15 €		

BA - BALANCETE DA CONTABILIDADE ORÇAMENTAL E FINANCEIRA

(MUNICIPIO DE PONTA DELGADA)

Período	Periodicidade	Mensal		
01-01-2021	Período	nsal Após Apuramento d		
31-12-2021	Visualizar Contas s/ Mov.	Não	Acumulados	Sim

Data	Ano
28-03-2022	2021

CONTA LOCAL		SALDO INICIAL		MOVIMENTOS DO PERÍODO		MOVIMENTOS ACUMULADOS		SALDO FINAL	
Código	Designação	Débito	Crédito	Débito	Crédito	Débito	Crédito	Débito	Crédito
02.7.1_D07011002	Obrigações processadas - Outro			429 887,20 €		499 250,39 €	499 250,39 €		
02.7.1_D070111	Obrigações processadas - Ferramentas e utensílios			29 643,17 €		29 643,17 €	29 643,17 €		
02.7.1_D070112	Obrigações processadas - Artigos e objectos de valor			19 032,71 €		19 832,71 €	19 832,71 €		
02.7.1_D070115	Obrigações processadas - Outros investimentos			96 247,12 €		96 247,12 €	96 247,12 €		
02.7.1_D070301	Obrigações processadas - Terrenos e recursos naturais			18 573,16 €		18 573,16 €	18 573,16 €		
02.7.1_D07030301	Obrigações processadas - Viadutos, arruamentos e obras complementares			2 729 238,73 €		2 986 740,28 €	2 986 740,28 €		
02.7.1_D07030304	Obrigações processadas - Iluminação pública			24 026,20 €		25 444,16 €	25 444,16 €		
02.7.1_D07030305	Obrigações processadas - Parques e jardins			114 532,28 €		120 379,70 €	120 379,70 €		
02.7.1_D07030309	Obrigações processadas - Sinalização e trânsito			119 306,92 €		119 306,92 €	119 306,92 €		
02.7.1_D07030312	Obrigações processadas - Cemitérios			7 447,58 €		7 447,58 €	7 447,58 €		
02.7.1_D080102	Obrigações processadas - Privadas			353 904,59 €		353 904,59 €	353 904,59 €		
02.7.1_D080701	Obrigações processadas - Instituições sem fins lucrativos			86 051,40 €		86 051,40 €	86 051,40 €		
02.7.1_D090802	Obrigações processadas - Sociedades e quase-sociedades não financeiras - Públicas			66 606,75 €		66 606,75 €	66 606,75 €		
02.7.1_D100603	Obrigações processadas - Sociedades financeiras - Bancos e outras instituições financeiras			1 663 812,33 €		1 663 854,25 €	1 663 854,25 €		
02.7.2_D010101	Obrigações pagas - Titulares de órgãos de soberania e membros de órgãos autárquicos				214 582,25 €	214 582,25 €	214 582,25 €		
02.7.2_D01010401	Obrigações pagas - Pessoal em funções				7 225 078,94 €	7 225 247,13 €	7 225 247,13 €		
02.7.2_D01010601	Obrigações pagas - Pessoal em funções				67 187,70 €	67 187,70 €	67 187,70 €		
02.7.2_D010107	Obrigações pagas - Pessoal em regime de tarefa ou avença				323 937,31 €	323 937,31 €	323 937,31 €		
02.7.2_D010108	Obrigações pagas - Pessoal a aguardar aposentação				5 558,88 €	5 558,88 €	5 558,88 €		
02.7.2_D010109	Obrigações pagas - Pessoal em qualquer outra situação				818 185,69 €	818 185,69 €	818 185,69 €		
02.7.2_D010111	Obrigações pagas - Representação				78 734,02 €	78 734,02 €	78 734,02 €		
02.7.2_D010113	Obrigações pagas - Subsídio de refeição				830 082,02 €	830 082,02 €	830 082,02 €		
02.7.2_D010114	Obrigações pagas - Subsídios de férias e de Natal				1 490 799,87 €	1 490 799,87 €	1 490 799,87 €		
02.7.2_D010115	Obrigações pagas - Remunerações por doença e maternidade/paternidade				431 598,57 €	431 598,57 €	431 598,57 €		
02.7.2_D010202	Obrigações pagas - Horas extraordinárias				528 544,51 €	528 544,51 €	528 544,51 €		
02.7.2_D010204	Obrigações pagas - Ajudas de custo				17 628,63 €	17 628,63 €	17 628,63 €		
02.7.2_D010205	Obrigações pagas - Abono para falhas				16 661,86 €	16 661,86 €	16 661,86 €		
02.7.2_D010210	Obrigações pagas - Subsídio de trabalho nocturno				53 398,41 €	53 398,41 €	53 398,41 €		
02.7.2_D010211	Obrigações pagas - Subsídio de turno				48 530,75 €	48 530,75 €	48 530,75 €		
02.7.2_D01021302	Obrigações pagas - Outros				30 382,13 €	30 382,13 €	30 382,13 €		
02.7.2_D01021303	Obrigações pagas - Senhas de Presença				29 083,04 €	29 083,04 €	29 083,04 €		
02.7.2_D010214	Obrigações pagas - Outros abonos em numerário ou espécie				158 933,35 €	158 933,35 €	158 933,35 €		
02.7.2_D010301	Obrigações pagas - Encargos com a saúde				331 255,23 €	331 255,23 €	331 255,23 €		
02.7.2_D010302	Obrigações pagas - Outros encargos com a saúde				3 777,50 €	3 777,50 €	3 777,50 €		
02.7.2_D010303	Obrigações pagas - Subsídio familiar a crianças e jovens				33 846,69 €	33 846,69 €	33 846,69 €		
02.7.2_D010304	Obrigações pagas - Outras prestações familiares				7 862,31 €	7 862,31 €	7 862,31 €		
02.7.2_D0103050201	Obrigações pagas - Caixa Geral de Aposentações				1 546 169,12 €	1 546 169,12 €	1 546 169,12 €		
02.7.2_D0103050202	Obrigações pagas - Segurança social - Regime geral				1 152 989,18 €	1 152 989,18 €	1 152 989,18 €		
02.7.2_D010308	Obrigações pagas - Outras pensões				22 613,11 €	22 613,11 €	22 613,11 €		
02.7.2_D01030901	Obrigações pagas - Seguros de acidentes no trabalho e doenças profissionais				169 787,37 €	169 885,86 €	169 885,86 €		
02.7.2_D01031001	Obrigações pagas - Eventualidade Maternidade, paternidade e adopção				2 546,32 €	2 546,32 €	2 546,32 €		
02.7.2_D020101	Obrigações pagas - Matérias-primas e subsidiárias				65 220,95 €	65 247,95 €	65 247,95 €		
02.7.2_D02010201	Obrigações pagas - Gasolina				27 287,67 €	27 287,67 €	27 287,67 €		
02.7.2_D02010202	Obrigações pagas - Gasóleo				485 493,01 €	485 493,01 €	485 493,01 €		
02.7.2_D02010299	Obrigações pagas - Outros				49 927,02 €	49 927,02 €	49 927,02 €		
02.7.2_D020104	Obrigações pagas - Limpeza e higiene				121 677,43 €	121 790,92 €	121 790,92 €		
02.7.2_D020105	Obrigações pagas - Alimentação - Refeições confeccionadas				50 091,08 €	50 091,08 €	50 091,08 €		
02.7.2_D020106	Obrigações pagas - Alimentação - Géneros para confeccionar				7 325,06 €	7 325,06 €	7 325,06 €		
02.7.2_D020107	Obrigações pagas - Vestuário e artigos pessoais				87 976,28 €	87 976,28 €	87 976,28 €		
02.7.2_D020108	Obrigações pagas - Material de escritório				63 655,85 €	63 655,85 €	63 655,85 €		
02.7.2_D020111	Obrigações pagas - Material de consumo clínico				19 386,89 €	19 386,89 €	19 386,89 €		
02.7.2_D020112	Obrigações pagas - Material de transporte - Peças				231 937,58 €	232 086,66 €	232 086,66 €		
02.7.2_D020114	Obrigações pagas - Outro material - Peças				49 428,36 €	49 428,36 €	49 428,36 €		
02.7.2_D020115	Obrigações pagas - Prémios, condecorações e ofertas				33 501,22 €	33 501,22 €	33 501,22 €		
02.7.2_D020117	Obrigações pagas - Ferramentas e utensílios				31 544,46 €	31 544,46 €	31 544,46 €		
02.7.2_D020119	Obrigações pagas - Artigos honoríficos e de decoração				1 285,00 €	1 285,00 €	1 285,00 €		
02.7.2_D020120	Obrigações pagas - Material de educação, cultura e recreio				15 106,74 €	15 106,74 €	15 106,74 €		
02.7.2_D020121	Obrigações pagas - Outros bens				1 364 885,22 €	1 365 974,36 €	1 365 974,36 €		
02.7.2_D020201	Obrigações pagas - Encargos das instalações				686 942,40 €	693 055,73 €	693 055,73 €		
02.7.2_D020202	Obrigações pagas - Limpeza e higiene				1 914 746,43 €	1 914 746,43 €	1 914 746,43 €		
02.7.2_D020203	Obrigações pagas - Conservação de bens				63 200,91 €	63 200,91 €	63 200,91 €		
02.7.2_D020204	Obrigações pagas - Locação de edifícios				664 684,44 €	664 684,44 €	664 684,44 €		
02.7.2_D020205	Obrigações pagas - Locação de material de informática				23 941,47 €	23 941,47 €	23 941,47 €		
02.7.2_D020208	Obrigações pagas - Locação de outros bens				156 841,05 €	156 841,05 €	156 841,05 €		
02.7.2_D020209	Obrigações pagas - Comunicações				169 784,57 €	169 863,64 €	169 863,64 €		
02.7.2_D020210	Obrigações pagas - Transportes				575 908,92 €	575 908,92 €	575 908,92 €		
02.7.2_D020211	Obrigações pagas - Representação dos serviços				87,00 €	87,00 €	87,00 €		
02.7.2_D020212	Obrigações pagas - Seguros				108 249,96 €	109 587,24 €	109 587,24 €		
02.7.2_D020213	Obrigações pagas - Deslocações e estadas				25 840,21 €	29 822,59 €	29 822,59 €		
02.7.2_D020214	Obrigações pagas - Estudos, pareceres, projectos e consultadoria				175 532,16 €	175 532,16 €	175 532,16 €		
02.7.2_D020215	Obrigações pagas - Formação				29 763,42 €	29 763,42 €	29 763,42 €		
02.7.2_D020217	Obrigações pagas - Publicidade				117 836,74 €	117 852,04 €	117 852,04 €		
02.7.2_D020218	Obrigações pagas - Vigilância e segurança				289 493,97 €	289 493,97 €	289 493,97 €		
02.7.2_D020219	Obrigações pagas - Assistência técnica				168 676,40 €	169 303,97 €	169 303,97 €		
02.7.2_D020220	Obrigações pagas - Outros trabalhos especializados				191 275,81 €	191 458,71 €	191 458,71 €		
02.7.2_D020222	Obrigações pagas - Serviços de saúde				25 681,79 €	25 681,79 €	25 681,79 €		

BA - BALANCETE DA CONTABILIDADE ORÇAMENTAL E FINANCEIRA

(MUNICIPIO DE PONTA DELGADA)

Período	Periodicidade	Mensal		
01-01-2021	Período	nsal Após Apuramento d		
31-12-2021	Visualizar Contas s/ Mov.	Não	Acumulados	Sim

Data	Ano
28-03-2022	2021

CONTA LOCAL		SALDO INICIAL		MOVIMENTOS DO PERÍODO		MOVIMENTOS ACUMULADOS		SALDO FINAL	
Código	Designação	Débito	Crédito	Débito	Crédito	Débito	Crédito	Débito	Crédito
02.7.2_D020225	Obrigações pagas - Outros serviços				2 325 612,34 €	2 325 639,84 €	2 325 639,84 €		
02.7.2_D03010302	Obrigações pagas - Empréstimos de médio e longo prazos				33 262,33 €	33 939,65 €	33 939,65 €		
02.7.2_D030201	Obrigações pagas - Despesas diversas				248,20 €	248,20 €	248,20 €		
02.7.2_D03050202	Obrigações pagas - Juros de Mora				236,25 €	236,25 €	236,25 €		
02.7.2_D040102	Obrigações pagas - Privadas				832 580,68 €	837 013,18 €	837 013,18 €		
02.7.2_D04050202	Obrigações pagas - Freguesias				2 139 929,89 €	2 139 929,89 €	2 139 929,89 €		
02.7.2_D04060201	Obrigações pagas - Programas Ocupacionais				43 454,43 €	43 454,43 €	43 454,43 €		
02.7.2_D040701	Obrigações pagas - Instituições sem fins lucrativos				1 217 260,89 €	1 217 260,89 €	1 217 260,89 €		
02.7.2_D04080201	Obrigações pagas - Programas ocupacionais				60 515,53 €	60 515,53 €	60 515,53 €		
02.7.2_D04080202	Obrigações pagas - Outras				304 488,63 €	304 592,49 €	304 592,49 €		
02.7.2_D05010101	Obrigações pagas - Empresas públicas municipais e intermunicipais				711 000,00 €	711 000,00 €	711 000,00 €		
02.7.2_D0602010101	Obrigações pagas - Taxa de Gestão de Resíduos - TGR				190,09 €	190,09 €	190,09 €		
02.7.2_D0602010199	Obrigações pagas - Outras				7 458,86 €	7 458,86 €	7 458,86 €		
02.7.2_D06020102	Obrigações pagas - Restituições de impostos ou taxas cobrados				5 548,74 €	5 548,74 €	5 548,74 €		
02.7.2_D06020302	Obrigações pagas - IVA pago				5 404,22 €	5 893,33 €	5 893,33 €		
02.7.2_D06020304	Obrigações pagas - Serviços bancários				14 732,31 €	14 771,21 €	14 771,21 €		
02.7.2_D06020305	Obrigações pagas - Outras				54 362,23 €	54 362,23 €	54 362,23 €		
02.7.2_D070101	Obrigações pagas - Terrenos				255 620,00 €	255 620,00 €	255 620,00 €		
02.7.2_D07010203	Obrigações pagas - Reparação e beneficiação				325 203,98 €	327 221,78 €	327 221,78 €		
02.7.2_D07010301	Obrigações pagas - Instalações de serviços				48 345,54 €	48 345,54 €	48 345,54 €		
02.7.2_D07010303	Obrigações pagas - Mercados e instalações de fiscalização sanitária				288 716,14 €	288 716,14 €	288 716,14 €		
02.7.2_D07010305	Obrigações pagas - Escolas				570 460,22 €	570 460,22 €	570 460,22 €		
02.7.2_D07010307	Obrigações pagas - Outros				733 841,88 €	733 841,88 €	733 841,88 €		
02.7.2_D07010405	Obrigações pagas - Parques e jardins				11 375,40 €	11 375,40 €	11 375,40 €		
02.7.2_D07010406	Obrigações pagas - Instalações desportivas e recreativas				235 541,50 €	235 541,50 €	235 541,50 €		
02.7.2_D07010413	Obrigações pagas - Outros				62 679,16 €	62 679,16 €	62 679,16 €		
02.7.2_D07010601	Obrigações pagas - Recolha de resíduos				239 120,99 €	239 120,99 €	239 120,99 €		
02.7.2_D07010602	Obrigações pagas - Outro				115 146,83 €	115 146,83 €	115 146,83 €		
02.7.2_D070107	Obrigações pagas - Equipamento de informática				93 579,39 €	93 579,39 €	93 579,39 €		
02.7.2_D070108	Obrigações pagas - Software informático				4 127,78 €	4 127,78 €	4 127,78 €		
02.7.2_D070109	Obrigações pagas - Equipamento administrativo				40 712,13 €	40 712,13 €	40 712,13 €		
02.7.2_D07011001	Obrigações pagas - Equipamento de recolha de resíduos				345 258,71 €	345 258,71 €	345 258,71 €		
02.7.2_D07011002	Obrigações pagas - Outro				425 275,47 €	425 502,46 €	425 502,46 €		
02.7.2_D070111	Obrigações pagas - Ferramentas e utensílios				29 190,77 €	29 190,77 €	29 190,77 €		
02.7.2_D070112	Obrigações pagas - Artigos e objectos de valor				19 032,71 €	19 032,71 €	19 032,71 €		
02.7.2_D070115	Obrigações pagas - Outros investimentos				96 247,12 €	96 247,12 €	96 247,12 €		
02.7.2_D070301	Obrigações pagas - Terrenos e recursos naturais				18 573,16 €	18 573,16 €	18 573,16 €		
02.7.2_D07030301	Obrigações pagas - Viadutos, arruamentos e obras complementares				2 724 192,80 €	2 727 701,40 €	2 727 701,40 €		
02.7.2_D07030304	Obrigações pagas - Iluminação pública				22 238,96 €	23 656,92 €	23 656,92 €		
02.7.2_D07030305	Obrigações pagas - Parques e jardins				114 532,28 €	114 532,28 €	114 532,28 €		
02.7.2_D07030309	Obrigações pagas - Sinalização e trânsito				119 306,92 €	119 306,92 €	119 306,92 €		
02.7.2_D07030312	Obrigações pagas - Cemitérios				7 447,58 €	7 447,58 €	7 447,58 €		
02.7.2_D080102	Obrigações pagas - Privadas				353 904,59 €	353 904,59 €	353 904,59 €		
02.7.2_D080701	Obrigações pagas - Instituições sem fins lucrativos				86 051,40 €	86 051,40 €	86 051,40 €		
02.7.2_D090802	Obrigações pagas - Sociedades e quase-sociedades não financeiras - Públicas				66 606,75 €	66 606,75 €	66 606,75 €		
02.7.2_D100603	Obrigações pagas - Sociedades financeiras - Bancos e outras instituições financeiras				1 663 812,33 €	1 663 854,05 €	1 663 854,05 €		
02.7.3_D010101	Obrigações a transitar - Titulares de órgãos de soberania e membros de órgãos autárquicos				3 488,00 €		3 488,00 €		3 488,00 €
02.7.3_D01010401	Obrigações a transitar - Pessoal em funções				49 147,30 €		49 147,30 €		49 147,30 €
02.7.3_D01010601	Obrigações a transitar - Pessoal em funções				342,00 €		342,00 €		342,00 €
02.7.3_D010107	Obrigações a transitar - Pessoal em regime de tarefa ou avença				782,00 €		782,00 €		782,00 €
02.7.3_D010108	Obrigações a transitar - Pessoal a aguardar aposentação				31,00 €		31,00 €		31,00 €
02.7.3_D010109	Obrigações a transitar - Pessoal em qualquer outra situação				3 626,88 €		3 626,88 €		3 626,88 €
02.7.3_D010111	Obrigações a transitar - Representação				1 370,00 €		1 370,00 €		1 370,00 €
02.7.3_D010114	Obrigações a transitar - Subsídios de férias e de Natal				3 244,43 €		3 244,43 €		3 244,43 €
02.7.3_D010115	Obrigações a transitar - Remunerações por doença e maternidade/paternidade				2 253,21 €		2 253,21 €		2 253,21 €
02.7.3_D010202	Obrigações a transitar - Horas extraordinárias				3 212,00 €		3 212,00 €		3 212,00 €
02.7.3_D010205	Obrigações a transitar - Abono para falhas				8,00 €		8,00 €		8,00 €
02.7.3_D010210	Obrigações a transitar - Subsídio de trabalho nocturno				232,00 €		232,00 €		232,00 €
02.7.3_D010211	Obrigações a transitar - Subsídio de turno				317,00 €		317,00 €		317,00 €
02.7.3_D010214	Obrigações a transitar - Outros abonos em numerário ou espécie				1 411,00 €		1 411,00 €		1 411,00 €
02.7.3_D020101	Obrigações a transitar - Matérias-primas e subsidiárias				3 896,33 €		3 896,33 €		3 896,33 €
02.7.3_D02010201	Obrigações a transitar - Gasolina				446,38 €		446,38 €		446,38 €
02.7.3_D02010202	Obrigações a transitar - Gasóleo				28 224,00 €		28 224,00 €		28 224,00 €
02.7.3_D02010299	Obrigações a transitar - Outros				1 323,70 €		1 323,70 €		1 323,70 €
02.7.3_D020104	Obrigações a transitar - Limpeza e higiene				7 296,05 €		7 296,05 €		7 296,05 €
02.7.3_D020105	Obrigações a transitar - Alimentação - Refeições confeccionadas				7 599,25 €		7 599,25 €		7 599,25 €
02.7.3_D020106	Obrigações a transitar - Alimentação - Géneros para confeccionar				5 882,77 €		5 882,77 €		5 882,77 €
02.7.3_D020107	Obrigações a transitar - Vestuário e artigos pessoais				581,56 €		581,56 €		581,56 €
02.7.3_D020108	Obrigações a transitar - Material de escritório				1 183,21 €		1 183,21 €		1 183,21 €
02.7.3_D020112	Obrigações a transitar - Material de transporte - Peças				12 880,53 €		12 880,53 €		12 880,53 €
02.7.3_D020114	Obrigações a transitar - Outro material - Peças				3 409,38 €		3 409,38 €		3 409,38 €
02.7.3_D020115	Obrigações a transitar - Prémios, condecorações e ofertas				2 550,76 €		2 550,76 €		2 550,76 €
02.7.3_D020117	Obrigações a transitar - Ferramentas e utensílios				1 077,10 €		1 077,10 €		1 077,10 €
02.7.3_D020120	Obrigações a transitar - Material de educação, cultura e recreio				163,75 €		163,75 €		163,75 €
02.7.3_D020121	Obrigações a transitar - Outros bens				73 856,79 €		73 856,79 €		73 856,79 €

BA - BALANCETE DA CONTABILIDADE ORÇAMENTAL E FINANCEIRA

(MUNICIPIO DE PONTA DELGADA)

Período	Periodicidade	Mensal		
01-01-2021	Período	nsal Após Apuramento d		
31-12-2021	Visualizar Contas s/ Mov.	Não	Acumulados	Sim

Data	Ano
28-03-2022	2021

CONTA LOCAL		SALDO INICIAL		MOVIMENTOS DO PERÍODO		MOVIMENTOS ACUMULADOS		SALDO FINAL	
Código	Designação	Débito	Crédito	Débito	Crédito	Débito	Crédito	Débito	Crédito
02.7.3_D020202	Obrigações a transitar - Limpeza e higiene				11 131,55 €		11 131,55 €		11 131,55 €
02.7.3_D020203	Obrigações a transitar - Conservação de bens				980,25 €		980,25 €		980,25 €
02.7.3_D020204	Obrigações a transitar - Locação de edifícios				10 859,83 €		10 859,83 €		10 859,83 €
02.7.3_D020209	Obrigações a transitar - Comunicações				4 488,48 €		4 488,48 €		4 488,48 €
02.7.3_D020210	Obrigações a transitar - Transportes				57 977,22 €		57 977,22 €		57 977,22 €
02.7.3_D020212	Obrigações a transitar - Seguros				1 305,57 €		1 305,57 €		1 305,57 €
02.7.3_D020213	Obrigações a transitar - Deslocações e estadas				9 316,69 €		9 316,69 €		9 316,69 €
02.7.3_D020214	Obrigações a transitar - Estudos, pareceres, projectos e consultadoria				1 100,00 €		1 100,00 €		1 100,00 €
02.7.3_D020215	Obrigações a transitar - Formação				5 705,60 €		5 705,60 €		5 705,60 €
02.7.3_D020217	Obrigações a transitar - Publicidade				5 850,68 €		5 850,68 €		5 850,68 €
02.7.3_D020219	Obrigações a transitar - Assistência técnica				1 520,40 €		1 520,40 €		1 520,40 €
02.7.3_D020220	Obrigações a transitar - Outros trabalhos especializados				25 749,57 €		25 749,57 €		25 749,57 €
02.7.3_D020225	Obrigações a transitar - Outros serviços				48 312,95 €		48 312,95 €		48 312,95 €
02.7.3_D040102	Obrigações a transitar - Privadas				40,00 €		40,00 €		40,00 €
02.7.3_D040701	Obrigações a transitar - Instituições sem fins lucrativos				2 500,00 €		2 500,00 €		2 500,00 €
02.7.3_D04080202	Obrigações a transitar - Outras				226,93 €		226,93 €		226,93 €
02.7.3_D0602010199	Obrigações a transitar - Outras				102,00 €		102,00 €		102,00 €
02.7.3_D06020305	Obrigações a transitar - Outras				3 000,00 €		3 000,00 €		3 000,00 €
02.7.3_D07010307	Obrigações a transitar - Outros				34 532,00 €		34 532,00 €		34 532,00 €
02.7.3_D070109	Obrigações a transitar - Equipamento administrativo				259,55 €		259,55 €		259,55 €
02.7.3_D07011002	Obrigações a transitar - Outro				4 611,73 €		4 611,73 €		4 611,73 €
02.7.3_D070111	Obrigações a transitar - Ferramentas e utensílios				452,40 €		452,40 €		452,40 €
02.7.3_D07030301	Obrigações a transitar - Viadutos, arruamentos e obras complementares				5 045,93 €		5 045,93 €		5 045,93 €
02.7.3_D07030304	Obrigações a transitar - Iluminação pública				1 787,24 €		1 787,24 €		1 787,24 €
02.8_D010101	Pagamentos - Titulares de órgãos de soberania e membros de órgãos autárquicos			214 582,25 €		214 582,25 €	214 582,25 €		
02.8_D01010401	Pagamentos - Pessoal em funções			7 225 078,94 €		7 225 247,13 €	7 225 247,13 €		
02.8_D01010601	Pagamentos - Pessoal em funções			67 187,70 €		67 187,70 €	67 187,70 €		
02.8_D010107	Pagamentos - Pessoal em regime de tarefa ou avença			323 937,31 €		323 937,31 €	323 937,31 €		
02.8_D010108	Pagamentos - Pessoal a aguardar aposentação			5 558,88 €		5 558,88 €	5 558,88 €		
02.8_D010109	Pagamentos - Pessoal em qualquer outra situação			818 185,69 €		818 185,69 €	818 185,69 €		
02.8_D010111	Pagamentos - Representação			78 734,02 €		78 734,02 €	78 734,02 €		
02.8_D010113	Pagamentos - Subsídio de refeição			830 082,02 €		830 082,02 €	830 082,02 €		
02.8_D010114	Pagamentos - Subsídios de férias e de Natal			1 490 799,87 €		1 490 799,87 €	1 490 799,87 €		
02.8_D010115	Pagamentos - Remunerações por doença e maternidade/paternidade			431 598,57 €		431 598,57 €	431 598,57 €		
02.8_D010202	Pagamentos - Horas extraordinárias			528 544,51 €		528 544,51 €	528 544,51 €		
02.8_D010204	Pagamentos - Ajudas de custo			17 628,63 €		17 628,63 €	17 628,63 €		
02.8_D010205	Pagamentos - Abono para falhas			16 661,86 €		16 661,86 €	16 661,86 €		
02.8_D010210	Pagamentos - Subsídio de trabalho nocturno			53 398,41 €		53 398,41 €	53 398,41 €		
02.8_D010211	Pagamentos - Subsídio de turno			48 530,75 €		48 530,75 €	48 530,75 €		
02.8_D01021302	Pagamentos - Outros			30 382,13 €		30 382,13 €	30 382,13 €		
02.8_D01021303	Pagamentos - Senhas de Presença			29 083,04 €		29 083,04 €	29 083,04 €		
02.8_D010214	Pagamentos - Outros abonos em numerário ou espécie			158 933,35 €		158 933,35 €	158 933,35 €		
02.8_D010301	Pagamentos - Encargos com a saúde			331 255,23 €		331 255,23 €	331 255,23 €		
02.8_D010302	Pagamentos - Outros encargos com a saúde			3 777,50 €		3 777,50 €	3 777,50 €		
02.8_D010303	Pagamentos - Subsídio familiar a crianças e jovens			33 846,69 €		33 846,69 €	33 846,69 €		
02.8_D010304	Pagamentos - Outras prestações familiares			7 862,31 €		7 862,31 €	7 862,31 €		
02.8_D0103050201	Pagamentos - Caixa Geral de Aposentações			1 546 169,12 €		1 546 169,12 €	1 546 169,12 €		
02.8_D0103050202	Pagamentos - Segurança social - Regime geral			1 152 989,18 €		1 152 989,18 €	1 152 989,18 €		
02.8_D010308	Pagamentos - Outras pensões			22 613,11 €		22 613,11 €	22 613,11 €		
02.8_D01030901	Pagamentos - Seguros de acidentes no trabalho e doenças profissionais			169 787,37 €		169 885,86 €	169 885,86 €		
02.8_D01031001	Pagamentos - Eventualidade Maternidade, paternidade e adopção			2 546,32 €		2 546,32 €	2 546,32 €		
02.8_D020101	Pagamentos - Matérias-primas e subsidiárias			65 220,95 €		65 247,95 €	65 247,95 €		
02.8_D02010201	Pagamentos - Gasolina			27 287,67 €		27 287,67 €	27 287,67 €		
02.8_D02010202	Pagamentos - Gasóleo			485 493,01 €		485 493,01 €	485 493,01 €		
02.8_D02010299	Pagamentos - Outros			49 927,02 €		49 927,02 €	49 927,02 €		
02.8_D020104	Pagamentos - Limpeza e higiene			121 677,43 €		121 790,92 €	121 790,92 €		
02.8_D020105	Pagamentos - Alimentação - Refeições confeccionadas			50 091,08 €		50 091,08 €	50 091,08 €		
02.8_D020106	Pagamentos - Alimentação - Géneros para confeccionar			7 325,06 €		7 325,06 €	7 325,06 €		
02.8_D020107	Pagamentos - Vestuário e artigos pessoais			87 976,28 €		87 976,28 €	87 976,28 €		
02.8_D020108	Pagamentos - Material de escritório			63 655,85 €		63 655,85 €	63 655,85 €		
02.8_D020111	Pagamentos - Material de consumo clínico			19 386,89 €		19 386,89 €	19 386,89 €		
02.8_D020112	Pagamentos - Material de transporte - Peças			231 937,58 €		232 086,66 €	232 086,66 €		
02.8_D020114	Pagamentos - Outro material - Peças			49 428,36 €		49 428,36 €	49 428,36 €		
02.8_D020115	Pagamentos - Prémios, condecorações e ofertas			33 501,22 €		33 501,22 €	33 501,22 €		
02.8_D020117	Pagamentos - Ferramentas e utensílios			31 544,46 €		31 544,46 €	31 544,46 €		
02.8_D020119	Pagamentos - Artigos honoríficos e de decoração			1 285,00 €		1 285,00 €	1 285,00 €		
02.8_D020120	Pagamentos - Material de educação, cultura e recreio			15 106,74 €		15 106,74 €	15 106,74 €		
02.8_D020121	Pagamentos - Outros bens			1 364 885,22 €		1 365 974,36 €	1 365 974,36 €		
02.8_D020201	Pagamentos - Encargos das instalações			686 942,40 €		693 055,73 €	693 055,73 €		
02.8_D020202	Pagamentos - Limpeza e higiene			1 914 746,43 €		1 914 746,43 €	1 914 746,43 €		
02.8_D020203	Pagamentos - Conservação de bens			63 200,91 €		63 200,91 €	63 200,91 €		
02.8_D020204	Pagamentos - Locação de edifícios			664 684,44 €		664 684,44 €	664 684,44 €		
02.8_D020205	Pagamentos - Locação de material de informática			23 941,47 €		23 941,47 €	23 941,47 €		
02.8_D020208	Pagamentos - Locação de outros bens			156 841,05 €		156 841,05 €	156 841,05 €		
02.8_D020209	Pagamentos - Comunicações			169 784,57 €		169 863,64 €	169 863,64 €		
02.8_D020210	Pagamentos - Transportes			575 908,92 €		575 908,92 €	575 908,92 €		
02.8_D020211	Pagamentos - Representação dos serviços			87,00 €		87,00 €	87,00 €		
02.8_D020212	Pagamentos - Seguros			108 249,96 €		109 587,24 €	109 587,24 €		
02.8_D020213	Pagamentos - Deslocações e estadas			25 840,21 €		29 822,59 €	29 822,59 €		
02.8_D020214	Pagamentos - Estudos, pareceres, projectos e consultadoria			175 532,16 €		175 532,16 €	175 532,16 €		
02.8_D020215	Pagamentos - Formação			29 763,42 €		29 763,42 €	29 763,42 €		
02.8_D020217	Pagamentos - Publicidade			117 836,74 €		117 852,04 €	117 852,04 €		
02.8_D020218	Pagamentos - Vigilância e segurança			289 493,97 €		289 493,97 €	289 493,97 €		
02.8_D020219	Pagamentos - Assistência técnica			168 676,40 €		169 303,97 €	169 303,97 €		
02.8_D020220	Pagamentos - Outros trabalhos especializados			191 275,81 €		191 458,71 €	191 458,71 €		

BA - BALANCETE DA CONTABILIDADE ORÇAMENTAL E FINANCEIRA

(MUNICIPIO DE PONTA DELGADA)

Período	Periodicidade	Mensal		
01-01-2021	Período	nsal Após Apuramento d		
31-12-2021	Visualizar Contas s/ Mov.	Não	Acumulados	Sim

Data	Ano
28-03-2022	2021

CONTA LOCAL		SALDO INICIAL		MOVIMENTOS DO PERÍODO		MOVIMENTOS ACUMULADOS		SALDO FINAL	
Código	Designação	Débito	Crédito	Débito	Crédito	Débito	Crédito	Débito	Crédito
02.8_D020222	Pagamentos - Serviços de saúde			25 681,79 €		25 681,79 €	25 681,79 €		
02.8_D020225	Pagamentos - Outros serviços			2 325 612,34 €		2 325 639,84 €	2 325 639,84 €		
02.8_D03010302	Pagamentos - Empréstimos de médio e longo prazos			33 262,33 €		33 939,65 €	33 939,65 €		
02.8_D030201	Pagamentos - Despesas diversas			248,20 €		248,20 €	248,20 €		
02.8_D03050202	Pagamentos - Juros de Mora			236,25 €		236,25 €	236,25 €		
02.8_D040102	Pagamentos - Privadas			832 580,68 €		837 013,18 €	837 013,18 €		
02.8_D04050202	Pagamentos - Freguesias			2 139 929,89 €		2 139 929,89 €	2 139 929,89 €		
02.8_D04060201	Pagamentos - Programas Ocupacionais			43 454,43 €		43 454,43 €	43 454,43 €		
02.8_D040701	Pagamentos - Instituições sem fins lucrativos			1 217 260,89 €		1 217 260,89 €	1 217 260,89 €		
02.8_D04080201	Pagamentos - Programas ocupacionais			60 515,53 €		60 515,53 €	60 515,53 €		
02.8_D04080202	Pagamentos - Outras			304 488,63 €		304 592,49 €	304 592,49 €		
02.8_D05010101	Pagamentos - Empresas públicas municipais e intermunicipais			711 000,00 €		711 000,00 €	711 000,00 €		
02.8_D0602010101	Pagamentos - Taxa de Gestão de Resíduos - TGR			190,09 €		190,09 €	190,09 €		
02.8_D0602010199	Pagamentos - Outras			7 458,86 €		7 458,86 €	7 458,86 €		
02.8_D06020102	Pagamentos - Restituições de impostos ou taxas cobrados			5 548,74 €		5 548,74 €	5 548,74 €		
02.8_D06020302	Pagamentos - IVA pago			5 404,22 €		5 893,33 €	5 893,33 €		
02.8_D06020304	Pagamentos - Serviços bancários			14 732,31 €		14 771,21 €	14 771,21 €		
02.8_D06020305	Pagamentos - Outras			54 362,23 €		54 362,23 €	54 362,23 €		
02.8_D070101	Pagamentos - Terrenos			255 620,00 €		255 620,00 €	255 620,00 €		
02.8_D07010203	Pagamentos - Reparação e beneficiação			325 203,98 €		327 221,78 €	327 221,78 €		
02.8_D07010301	Pagamentos - Instalações de serviços			48 345,54 €		48 345,54 €	48 345,54 €		
02.8_D07010303	Pagamentos - Mercados e instalações de fiscalização sanitária			288 716,14 €		288 716,14 €	288 716,14 €		
02.8_D07010305	Pagamentos - Escolas			570 460,22 €		570 460,22 €	570 460,22 €		
02.8_D07010307	Pagamentos - Outros			733 841,88 €		733 841,88 €	733 841,88 €		
02.8_D07010405	Pagamentos - Parques e jardins			11 375,40 €		11 375,40 €	11 375,40 €		
02.8_D07010406	Pagamentos - Instalações desportivas e recreativas			235 541,50 €		235 541,50 €	235 541,50 €		
02.8_D07010413	Pagamentos - Outros			62 679,16 €		62 679,16 €	62 679,16 €		
02.8_D07010601	Pagamentos - Recolha de resíduos			239 120,99 €		239 120,99 €	239 120,99 €		
02.8_D07010602	Pagamentos - Outro			115 146,83 €		115 146,83 €	115 146,83 €		
02.8_D070107	Pagamentos - Equipamento de informática			93 579,39 €		93 579,39 €	93 579,39 €		
02.8_D070108	Pagamentos - Software informático			4 127,78 €		4 127,78 €	4 127,78 €		
02.8_D070109	Pagamentos - Equipamento administrativo			40 712,13 €		40 712,13 €	40 712,13 €		
02.8_D07011001	Pagamentos - Equipamento de recolha de resíduos			345 258,71 €		345 258,71 €	345 258,71 €		
02.8_D07011002	Pagamentos - Outro			425 275,47 €		425 502,46 €	425 502,46 €		
02.8_D070111	Pagamentos - Ferramentas e utensílios			29 190,77 €		29 190,77 €	29 190,77 €		
02.8_D070112	Pagamentos - Artigos e objectos de valor			19 032,71 €		19 032,71 €	19 032,71 €		
02.8_D070115	Pagamentos - Outros investimentos			96 247,12 €		96 247,12 €	96 247,12 €		
02.8_D070301	Pagamentos - Terrenos e recursos naturais			18 573,16 €		18 573,16 €	18 573,16 €		
02.8_D07030301	Pagamentos - Viadutos, arruamentos e obras complementares			2 724 192,80 €		2 727 701,40 €	2 727 701,40 €		
02.8_D07030304	Pagamentos - Iluminação pública			22 238,96 €		23 656,92 €	23 656,92 €		
02.8_D07030305	Pagamentos - Parques e jardins			114 532,28 €		114 532,28 €	114 532,28 €		
02.8_D07030309	Pagamentos - Sinalização e trânsito			119 306,92 €		119 306,92 €	119 306,92 €		
02.8_D07030312	Pagamentos - Cemitérios			7 447,58 €		7 447,58 €	7 447,58 €		
02.8_D080102	Pagamentos - Privadas			353 904,59 €		353 904,59 €	353 904,59 €		
02.8_D080701	Pagamentos - Instituições sem fins lucrativos			86 051,40 €		86 051,40 €	86 051,40 €		
02.8_D090802	Pagamentos - Sociedades e quase-sociedades não financeiras - Públicas			66 606,75 €		66 606,75 €	66 606,75 €		
02.8_D100603	Pagamentos - Sociedades financeiras - Bancos e outras instituições financeiras			1 663 812,33 €		1 663 854,05 €	1 663 854,05 €		
02.8.1_D010101	Pagamentos do período - Titulares de órgãos de soberania e membros de órgãos autárquicos			210 290,47 €		210 290,47 €	210 290,47 €		
02.8.1_D01010401	Pagamentos do período - Pessoal em funções			7 150 893,18 €		7 151 061,37 €	7 151 061,37 €		
02.8.1_D01010601	Pagamentos do período - Pessoal em funções			67 077,70 €		67 077,70 €	67 077,70 €		
02.8.1_D010107	Pagamentos do período - Pessoal em regime de tarefa ou avença			318 384,06 €		318 384,06 €	318 384,06 €		
02.8.1_D010108	Pagamentos do período - Pessoal a aguardar aposentação			5 558,88 €		5 558,88 €	5 558,88 €		
02.8.1_D010109	Pagamentos do período - Pessoal em qualquer outra situação			809 388,76 €		809 388,76 €	809 388,76 €		
02.8.1_D010111	Pagamentos do período - Representação			76 839,99 €		76 839,99 €	76 839,99 €		
02.8.1_D010113	Pagamentos do período - Subsídio de refeição			830 082,02 €		830 082,02 €	830 082,02 €		
02.8.1_D010114	Pagamentos do período - Subsídios de férias e de Natal			1 490 634,87 €		1 490 634,87 €	1 490 634,87 €		
02.8.1_D010115	Pagamentos do período - Remunerações por doença e maternidade/paternidade			427 213,95 €		427 213,95 €	427 213,95 €		
02.8.1_D010202	Pagamentos do período - Horas extraordinárias			523 772,53 €		523 772,53 €	523 772,53 €		
02.8.1_D010204	Pagamentos do período - Ajudas de custo			17 628,63 €		17 628,63 €	17 628,63 €		
02.8.1_D010205	Pagamentos do período - Abono para falhas			16 568,63 €		16 568,63 €	16 568,63 €		
02.8.1_D010210	Pagamentos do período - Subsídio de trabalho nocturno			52 814,93 €		52 814,93 €	52 814,93 €		
02.8.1_D010211	Pagamentos do período - Subsídio de turno			48 284,77 €		48 284,77 €	48 284,77 €		
02.8.1_D01021302	Pagamentos do período - Outros			30 228,43 €		30 228,43 €	30 228,43 €		
02.8.1_D01021303	Pagamentos do período - Senhas de Presença			27 223,28 €		27 223,28 €	27 223,28 €		
02.8.1_D010214	Pagamentos do período - Outros abonos em numerário ou espécie			158 138,87 €		158 138,87 €	158 138,87 €		
02.8.1_D010301	Pagamentos do período - Encargos com a saúde			331 255,23 €		331 255,23 €	331 255,23 €		
02.8.1_D010302	Pagamentos do período - Outros encargos com a saúde			3 777,50 €		3 777,50 €	3 777,50 €		
02.8.1_D010303	Pagamentos do período - Subsídio familiar a crianças e jovens			33 846,69 €		33 846,69 €	33 846,69 €		
02.8.1_D010304	Pagamentos do período - Outras prestações familiares			7 862,31 €		7 862,31 €	7 862,31 €		
02.8.1_D0103050201	Pagamentos do período - Caixa Geral de Aposentações			1 445 646,35 €		1 445 646,35 €	1 445 646,35 €		
02.8.1_D0103050202	Pagamentos do período - Segurança social - Regime geral			1 152 989,18 €		1 152 989,18 €	1 152 989,18 €		
02.8.1_D010308	Pagamentos do período - Outras pensões			22 613,11 €		22 613,11 €	22 613,11 €		
02.8.1_D01030901	Pagamentos do período - Seguros de acidentes no trabalho e doenças profissionais			169 787,37 €		169 885,86 €	169 885,86 €		
02.8.1_D01031001	Pagamentos do período - Eventualidade Maternidade, paternidade e adopção			2 546,32 €		2 546,32 €	2 546,32 €		
02.8.1_D020101	Pagamentos do período - Matérias-primas e subsidiárias			64 993,80 €		65 020,80 €	65 020,80 €		
02.8.1_D02010201	Pagamentos do período - Gasolina			26 520,74 €		26 520,74 €	26 520,74 €		
02.8.1_D02010202	Pagamentos do período - Gasóleo			469 779,18 €		469 779,18 €	469 779,18 €		

BA - BALANCETE DA CONTABILIDADE ORÇAMENTAL E FINANCEIRA

(MUNICIPIO DE PONTA DELGADA)

Período	Periodicidade	Mensal		
01-01-2021	Período	nsal Após Apuramento d		
31-12-2021	Visualizar Contas s/ Mov.	Não	Acumulados	Sim

Data	Ano
28-03-2022	2021

CONTA LOCAL		SALDO INICIAL		MOVIMENTOS DO PERÍODO		MOVIMENTOS ACUMULADOS		SALDO FINAL	
Código	Designação	Débito	Crédito	Débito	Crédito	Débito	Crédito	Débito	Crédito
02.8.1_D02010299	Pagamentos do período - Outros			49 652,66 €		49 652,66 €	49 652,66 €		
02.8.1_D020104	Pagamentos do período - Limpeza e higiene			115 424,23 €		115 424,23 €	115 424,23 €		
02.8.1_D020105	Pagamentos do período - Alimentação - Refeições confeccionadas			50 091,08 €		50 091,08 €	50 091,08 €		
02.8.1_D020106	Pagamentos do período - Alimentação - Géneros para confeccionar			6 551,58 €		6 551,58 €	6 551,58 €		
02.8.1_D020107	Pagamentos do período - Vestuário e artigos pessoais			87 767,40 €		87 767,40 €	87 767,40 €		
02.8.1_D020108	Pagamentos do período - Material de escritório			58 565,06 €		58 565,06 €	58 565,06 €		
02.8.1_D020111	Pagamentos do período - Material de consumo clínico			19 386,89 €		19 386,89 €	19 386,89 €		
02.8.1_D020112	Pagamentos do período - Material de transporte - Peças			221 618,89 €		221 767,97 €	221 767,97 €		
02.8.1_D020114	Pagamentos do período - Outro material - Peças			48 768,85 €		48 768,85 €	48 768,85 €		
02.8.1_D020115	Pagamentos do período - Prémios, condecorações e ofertas			27 365,22 €		27 365,22 €	27 365,22 €		
02.8.1_D020117	Pagamentos do período - Ferramentas e utensílios			30 799,06 €		30 799,06 €	30 799,06 €		
02.8.1_D020119	Pagamentos do período - Artigos honoríficos e de decoração			1 285,00 €		1 285,00 €	1 285,00 €		
02.8.1_D020120	Pagamentos do período - Material de educação, cultura e recreio			15 106,74 €		15 106,74 €	15 106,74 €		
02.8.1_D020121	Pagamentos do período - Outros bens			1 317 882,23 €		1 318 971,37 €	1 318 971,37 €		
02.8.1_D020201	Pagamentos do período - Encargos das instalações			665 397,29 €		671 510,62 €	671 510,62 €		
02.8.1_D020202	Pagamentos do período - Limpeza e higiene			1 883 841,03 €		1 883 841,03 €	1 883 841,03 €		
02.8.1_D020203	Pagamentos do período - Conservação de bens			62 824,18 €		62 824,18 €	62 824,18 €		
02.8.1_D020204	Pagamentos do período - Locação de edifícios			653 892,16 €		653 892,16 €	653 892,16 €		
02.8.1_D020205	Pagamentos do período - Locação de material de informática			21 524,65 €		21 524,65 €	21 524,65 €		
02.8.1_D020208	Pagamentos do período - Locação de outros bens			156 841,05 €		156 841,05 €	156 841,05 €		
02.8.1_D020209	Pagamentos do período - Comunicações			169 543,96 €		169 623,03 €	169 623,03 €		
02.8.1_D020210	Pagamentos do período - Transportes			572 500,26 €		572 500,26 €	572 500,26 €		
02.8.1_D020211	Pagamentos do período - Representação dos serviços			87,00 €		87,00 €	87,00 €		
02.8.1_D020212	Pagamentos do período - Seguros			108 249,96 €		109 587,24 €	109 587,24 €		
02.8.1_D020213	Pagamentos do período - Deslocações e estadas			25 840,21 €		29 822,59 €	29 822,59 €		
02.8.1_D020214	Pagamentos do período - Estudos, pareceres, projectos e consultadoria			175 532,16 €		175 532,16 €	175 532,16 €		
02.8.1_D020215	Pagamentos do período - Formação			29 763,42 €		29 763,42 €	29 763,42 €		
02.8.1_D020217	Pagamentos do período - Publicidade			108 276,38 €		108 291,68 €	108 291,68 €		
02.8.1_D020218	Pagamentos do período - Vigilância e segurança			270 055,79 €		270 055,79 €	270 055,79 €		
02.8.1_D020219	Pagamentos do período - Assistência técnica			161 691,96 €		162 319,53 €	162 319,53 €		
02.8.1_D020220	Pagamentos do período - Outros trabalhos especializados			182 451,03 €		182 633,93 €	182 633,93 €		
02.8.1_D020222	Pagamentos do período - Serviços de saúde			25 681,79 €		25 681,79 €	25 681,79 €		
02.8.1_D020225	Pagamentos do período - Outros serviços			2 257 927,83 €		2 257 955,33 €	2 257 955,33 €		
02.8.1_D03010302	Pagamentos do período - Empréstimos de médio e longo prazos			33 262,33 €		33 939,65 €	33 939,65 €		
02.8.1_D030201	Pagamentos do período - Despesas diversas			248,20 €		248,20 €	248,20 €		
02.8.1_D03050202	Pagamentos do período - Juros de Mora			236,25 €		236,25 €	236,25 €		
02.8.1_D040102	Pagamentos do período - Privadas			832 360,30 €		836 792,80 €	836 792,80 €		
02.8.1_D04050202	Pagamentos do período - Freguesias			2 139 929,89 €		2 139 929,89 €	2 139 929,89 €		
02.8.1_D04060201	Pagamentos do período - Programas Ocupacionais			43 454,43 €		43 454,43 €	43 454,43 €		
02.8.1_D040701	Pagamentos do período - Instituições sem fins lucrativos			1 213 260,89 €		1 213 260,89 €	1 213 260,89 €		
02.8.1_D04080201	Pagamentos do período - Programas ocupacionais			60 515,53 €		60 515,53 €	60 515,53 €		
02.8.1_D04080202	Pagamentos do período - Outras			304 488,63 €		304 592,49 €	304 592,49 €		
02.8.1_D05010101	Pagamentos do período - Empresas públicas municipais e intermunicipais			711 000,00 €		711 000,00 €	711 000,00 €		
02.8.1_D0602010101	Pagamentos do período - Taxa de Gestão de Resíduos - TGR			190,09 €		190,09 €	190,09 €		
02.8.1_D0602010199	Pagamentos do período - Outras			7 458,86 €		7 458,86 €	7 458,86 €		
02.8.1_D06020102	Pagamentos do período - Restituições de impostos ou taxas cobrados			5 548,74 €		5 548,74 €	5 548,74 €		
02.8.1_D06020302	Pagamentos do período - IVA pago			5 404,22 €		5 893,33 €	5 893,33 €		
02.8.1_D06020304	Pagamentos do período - Serviços bancários			14 732,31 €		14 771,21 €	14 771,21 €		
02.8.1_D06020305	Pagamentos do período - Outras			54 362,23 €		54 362,23 €	54 362,23 €		
02.8.1_D070101	Pagamentos do período - Terrenos			255 620,00 €		255 620,00 €	255 620,00 €		
02.8.1_D07010203	Pagamentos do período - Reparação e beneficiação			325 203,98 €		327 221,78 €	327 221,78 €		
02.8.1_D07010301	Pagamentos do período - Instalações de serviços			46 199,79 €		46 199,79 €	46 199,79 €		
02.8.1_D07010303	Pagamentos do período - Mercados e instalações de fiscalização sanitária			288 716,14 €		288 716,14 €	288 716,14 €		
02.8.1_D07010305	Pagamentos do período - Escolas			570 267,64 €		570 267,64 €	570 267,64 €		
02.8.1_D07010307	Pagamentos do período - Outros			733 841,88 €		733 841,88 €	733 841,88 €		
02.8.1_D07010405	Pagamentos do período - Parques e jardins			11 375,40 €		11 375,40 €	11 375,40 €		
02.8.1_D07010406	Pagamentos do período - Instalações desportivas e recreativas			235 541,50 €		235 541,50 €	235 541,50 €		
02.8.1_D07010413	Pagamentos do período - Outros			62 679,16 €		62 679,16 €	62 679,16 €		
02.8.1_D07010601	Pagamentos do período - Recolha de resíduos			239 120,99 €		239 120,99 €	239 120,99 €		
02.8.1_D07010602	Pagamentos do período - Outro			115 146,83 €		115 146,83 €	115 146,83 €		
02.8.1_D070107	Pagamentos do período - Equipamento de informática			89 392,75 €		89 392,75 €	89 392,75 €		
02.8.1_D070108	Pagamentos do período - Software informático			437,78 €		437,78 €	437,78 €		
02.8.1_D070109	Pagamentos do período - Equipamento administrativo			40 532,64 €		40 532,64 €	40 532,64 €		
02.8.1_D07011001	Pagamentos do período - Equipamento de recolha de resíduos			345 258,71 €		345 258,71 €	345 258,71 €		
02.8.1_D07011002	Pagamentos do período - Outro			400 475,88 €		400 702,87 €	400 702,87 €		
02.8.1_D070111	Pagamentos do período - Ferramentas e utensílios			21 567,73 €		21 567,73 €	21 567,73 €		
02.8.1_D070112	Pagamentos do período - Artigos e objectos de valor			19 032,71 €		19 032,71 €	19 032,71 €		
02.8.1_D070115	Pagamentos do período - Outros investimentos			61 323,84 €		61 323,84 €	61 323,84 €		
02.8.1_D070301	Pagamentos do período - Terrenos e recursos naturais			18 573,16 €		18 573,16 €	18 573,16 €		
02.8.1_D07030301	Pagamentos do período - Viadutos, arruamentos e obras complementares			2 724 157,80 €		2 727 666,40 €	2 727 666,40 €		
02.8.1_D07030304	Pagamentos do período - Iluminação pública			22 238,96 €		23 656,92 €	23 656,92 €		
02.8.1_D07030305	Pagamentos do período - Parques e jardins			114 532,28 €		114 532,28 €	114 532,28 €		

BA - BALANCETE DA CONTABILIDADE ORÇAMENTAL E FINANCEIRA

(MUNICIPIO DE PONTA DELGADA)

Período	Periodicidade	Mensal		
01-01-2021	Período	nsal Após Apuramento d		
31-12-2021	Visualizar Contas s/ Mov.	Não	Acumulados	Sim

Data	Ano
28-03-2022	2021

CONTA LOCAL		SALDO INICIAL		MOVIMENTOS DO PERÍODO		MOVIMENTOS ACUMULADOS		SALDO FINAL	
Código	Designação	Débito	Crédito	Débito	Crédito	Débito	Crédito	Débito	Crédito
02.8.1_D07030309	Pagamentos do período - Sinalização e trânsito			119 306,92 €		119 306,92 €	119 306,92 €		
02.8.1_D07030312	Pagamentos do período - Cemitérios			7 447,58 €		7 447,58 €	7 447,58 €		
02.8.1_D080102	Pagamentos do período - Privadas			353 904,59 €		353 904,59 €	353 904,59 €		
02.8.1_D080701	Pagamentos do período - Instituições sem fins lucrativos			81 551,40 €		81 551,40 €	81 551,40 €		
02.8.1_D090802	Pagamentos do período - Sociedades e quase-sociedades não financeiras - Públicas			66 606,75 €		66 606,75 €	66 606,75 €		
02.8.1_D100603	Pagamentos do período - Sociedades financeiras - Bancos e outras instituições financeiras			1 663 812,33 €		1 663 854,05 €	1 663 854,05 €		
02.8.2_D010101	Pagamentos de períodos findos - Titulares de órgãos de soberania e membros de órgãos autárquicos			4 291,78 €		4 291,78 €	4 291,78 €		
02.8.2_D01010401	Pagamentos de períodos findos - Pessoal em funções			74 185,76 €		74 185,76 €	74 185,76 €		
02.8.2_D01010601	Pagamentos de períodos findos - Pessoal em funções			110,00 €		110,00 €	110,00 €		
02.8.2_D010107	Pagamentos de períodos findos - Pessoal em regime de tarefa ou avença			5 553,25 €		5 553,25 €	5 553,25 €		
02.8.2_D010109	Pagamentos de períodos findos - Pessoal em qualquer outra situação			8 796,93 €		8 796,93 €	8 796,93 €		
02.8.2_D010111	Pagamentos de períodos findos - Representação			1 894,03 €		1 894,03 €	1 894,03 €		
02.8.2_D010114	Pagamentos de períodos findos - Subsídios de férias e de Natal			165,00 €		165,00 €	165,00 €		
02.8.2_D010115	Pagamentos de períodos findos - Remunerações por doença e maternidade/paternidade			4 384,62 €		4 384,62 €	4 384,62 €		
02.8.2_D010202	Pagamentos de períodos findos - Horas extraordinárias			4 771,98 €		4 771,98 €	4 771,98 €		
02.8.2_D010205	Pagamentos de períodos findos - Abono para falhas			93,23 €		93,23 €	93,23 €		
02.8.2_D010210	Pagamentos de períodos findos - Subsídio de trabalho nocturno			583,48 €		583,48 €	583,48 €		
02.8.2_D010211	Pagamentos de períodos findos - Subsídio de turno			245,98 €		245,98 €	245,98 €		
02.8.2_D01021302	Pagamentos de períodos findos - Outros			153,70 €		153,70 €	153,70 €		
02.8.2_D01021303	Pagamentos de períodos findos - Senhas de Presença			1 859,76 €		1 859,76 €	1 859,76 €		
02.8.2_D010214	Pagamentos de períodos findos - Outros abonos em numerário ou espécie			794,48 €		794,48 €	794,48 €		
02.8.2_D0103050201	Pagamentos de períodos findos - Caixa Geral de Aposentações			100 522,77 €		100 522,77 €	100 522,77 €		
02.8.2_D020101	Pagamentos de períodos findos - Matérias-primas e subsidiárias			227,15 €		227,15 €	227,15 €		
02.8.2_D02010201	Pagamentos de períodos findos - Gasolina			766,93 €		766,93 €	766,93 €		
02.8.2_D02010202	Pagamentos de períodos findos - Gasóleo			15 713,83 €		15 713,83 €	15 713,83 €		
02.8.2_D02010299	Pagamentos de períodos findos - Outros			274,36 €		274,36 €	274,36 €		
02.8.2_D020104	Pagamentos de períodos findos - Limpeza e higiene			6 253,20 €		6 366,69 €	6 366,69 €		
02.8.2_D020106	Pagamentos de períodos findos - Alimentação - Géneros para confeccionar			773,48 €		773,48 €	773,48 €		
02.8.2_D020107	Pagamentos de períodos findos - Vestuário e artigos pessoais			208,88 €		208,88 €	208,88 €		
02.8.2_D020108	Pagamentos de períodos findos - Material de escritório			5 090,79 €		5 090,79 €	5 090,79 €		
02.8.2_D020112	Pagamentos de períodos findos - Material de transporte - Peças			10 318,69 €		10 318,69 €	10 318,69 €		
02.8.2_D020114	Pagamentos de períodos findos - Outro material - Peças			659,51 €		659,51 €	659,51 €		
02.8.2_D020115	Pagamentos de períodos findos - Prémios, condecorações e ofertas			6 136,00 €		6 136,00 €	6 136,00 €		
02.8.2_D020117	Pagamentos de períodos findos - Ferramentas e utensílios			745,40 €		745,40 €	745,40 €		
02.8.2_D020121	Pagamentos de períodos findos - Outros bens			47 002,99 €		47 002,99 €	47 002,99 €		
02.8.2_D020201	Pagamentos de períodos findos - Encargos das instalações			21 545,11 €		21 545,11 €	21 545,11 €		
02.8.2_D020202	Pagamentos de períodos findos - Limpeza e higiene			30 905,40 €		30 905,40 €	30 905,40 €		
02.8.2_D020203	Pagamentos de períodos findos - Conservação de bens			376,73 €		376,73 €	376,73 €		
02.8.2_D020204	Pagamentos de períodos findos - Locação de edifícios			10 792,28 €		10 792,28 €	10 792,28 €		
02.8.2_D020205	Pagamentos de períodos findos - Locação de material de informática			2 416,82 €		2 416,82 €	2 416,82 €		
02.8.2_D020209	Pagamentos de períodos findos - Comunicações			240,61 €		240,61 €	240,61 €		
02.8.2_D020210	Pagamentos de períodos findos - Transportes			3 408,66 €		3 408,66 €	3 408,66 €		
02.8.2_D020217	Pagamentos de períodos findos - Publicidade			9 560,36 €		9 560,36 €	9 560,36 €		
02.8.2_D020218	Pagamentos de períodos findos - Vigilância e segurança			19 438,18 €		19 438,18 €	19 438,18 €		
02.8.2_D020219	Pagamentos de períodos findos - Assistência técnica			6 984,44 €		6 984,44 €	6 984,44 €		
02.8.2_D020220	Pagamentos de períodos findos - Outros trabalhos especializados			8 824,78 €		8 824,78 €	8 824,78 €		
02.8.2_D020225	Pagamentos de períodos findos - Outros serviços			67 684,51 €		67 684,51 €	67 684,51 €		
02.8.2_D040102	Pagamentos de períodos findos - Privadas			220,38 €		220,38 €	220,38 €		
02.8.2_D040701	Pagamentos de períodos findos - Instituições sem fins lucrativos			4 000,00 €		4 000,00 €	4 000,00 €		
02.8.2_D07010301	Pagamentos de períodos findos - Instalações de serviços			2 145,75 €		2 145,75 €	2 145,75 €		
02.8.2_D07010305	Pagamentos de períodos findos - Escolas			192,58 €		192,58 €	192,58 €		
02.8.2_D070107	Pagamentos de períodos findos - Equipamento de informática			4 186,64 €		4 186,64 €	4 186,64 €		
02.8.2_D070108	Pagamentos de períodos findos - Software informático			3 690,00 €		3 690,00 €	3 690,00 €		
02.8.2_D070109	Pagamentos de períodos findos - Equipamento administrativo			179,49 €		179,49 €	179,49 €		
02.8.2_D07011002	Pagamentos de períodos findos - Outro			24 799,59 €		24 799,59 €	24 799,59 €		
02.8.2_D070111	Pagamentos de períodos findos - Ferramentas e utensílios			7 623,04 €		7 623,04 €	7 623,04 €		
02.8.2_D070115	Pagamentos de períodos findos - Outros investimentos			34 923,28 €		34 923,28 €	34 923,28 €		
02.8.2_D07030301	Pagamentos de períodos findos - Viadutos, arruamentos e obras complementares			35,00 €		35,00 €	35,00 €		

BA - BALANCETE DA CONTABILIDADE ORÇAMENTAL E FINANCEIRA

(MUNICIPIO DE PONTA DELGADA)

Período	Periodicidade	Mensal		
01-01-2021	Período	nsal Após Apuramento d		
31-12-2021	Visualizar Contas s/ Mov.	Não	Acumulados	Sim

Data	Ano
28-03-2022	2021

CONTA LOCAL		SALDO INICIAL		MOVIMENTOS DO PERÍODO		MOVIMENTOS ACUMULADOS		SALDO FINAL	
Código	Designação	Débito	Crédito	Débito	Crédito	Débito	Crédito	Débito	Crédito
02.8.2_D080701	Pagamentos de períodos findos - Instituições sem fins lucrativos			4 500,00 €		4 500,00 €	4 500,00 €		
02.9_D01010401	Reposições abatidas aos pagamentos - Pessoal em funções			168,19 €	168,19 €	336,38 €	336,38 €		
02.9_D01030901	Reposições abatidas aos pagamentos - Seguros de acidentes no trabalho e doenças profissionais			98,49 €	98,49 €	196,98 €	196,98 €		
02.9_D020101	Reposições abatidas aos pagamentos - Matérias-primas e subsidiárias			27,00 €	27,00 €	54,00 €	54,00 €		
02.9_D020104	Reposições abatidas aos pagamentos - Limpeza e higiene			113,49 €	113,49 €	226,98 €	226,98 €		
02.9_D020112	Reposições abatidas aos pagamentos - Material de transporte - Peças			149,08 €	149,08 €	298,16 €	298,16 €		
02.9_D020121	Reposições abatidas aos pagamentos - Outros bens			1 089,14 €	1 089,14 €	2 178,28 €	2 178,28 €		
02.9_D020201	Reposições abatidas aos pagamentos - Encargos das instalações			6 113,33 €	6 113,33 €	12 226,66 €	12 226,66 €		
02.9_D020209	Reposições abatidas aos pagamentos - Comunicações			79,07 €	79,07 €	158,14 €	158,14 €		
02.9_D020212	Reposições abatidas aos pagamentos - Seguros			1 337,28 €	1 337,28 €	2 674,56 €	2 674,56 €		
02.9_D020213	Reposições abatidas aos pagamentos - Deslocações e estadas			3 982,38 €	3 982,38 €	7 964,76 €	7 964,76 €		
02.9_D020217	Reposições abatidas aos pagamentos - Publicidade			15,30 €	15,30 €	30,60 €	30,60 €		
02.9_D020219	Reposições abatidas aos pagamentos - Assistência técnica			627,57 €	627,57 €	1 255,14 €	1 255,14 €		
02.9_D020220	Reposições abatidas aos pagamentos - Outros trabalhos especializados			182,90 €	182,90 €	365,80 €	365,80 €		
02.9_D020225	Reposições abatidas aos pagamentos - Outros serviços			27,50 €	27,50 €	55,00 €	55,00 €		
02.9_D03010302	Reposições abatidas aos pagamentos - Empréstimos de médio e longo prazos			677,32 €	677,32 €	1 354,64 €	1 354,64 €		
02.9_D040102	Reposições abatidas aos pagamentos - Privadas			4 432,50 €	4 432,50 €	8 865,00 €	8 865,00 €		
02.9_D04080202	Reposições abatidas aos pagamentos - Outras			103,86 €	103,86 €	207,72 €	207,72 €		
02.9_D06020302	Reposições abatidas aos pagamentos - IVA pago			489,11 €	489,11 €	978,22 €	978,22 €		
02.9_D06020304	Reposições abatidas aos pagamentos - Serviços bancários			38,90 €	38,90 €	77,80 €	77,80 €		
02.9_D07010203	Reposições abatidas aos pagamentos - Reparação e beneficiação			2 017,80 €	2 017,80 €	4 035,60 €	4 035,60 €		
02.9_D07011002	Reposições abatidas aos pagamentos - Outro			226,99 €	226,99 €	453,98 €	453,98 €		
02.9_D07030301	Reposições abatidas aos pagamentos - Viadutos, arruamentos e obras complementares			3 508,60 €	3 508,60 €	7 017,20 €	7 017,20 €		
02.9_D07030304	Reposições abatidas aos pagamentos - Iluminação pública			1 417,96 €	1 417,96 €	2 835,92 €	2 835,92 €		
02.9_D100603	Reposições abatidas aos pagamentos - Sociedades financeiras - Bancos e outras instituições financeiras			41,72 €	41,72 €	83,44 €	83,44 €		
02.9.1_D01010401	RAP emitidas - Pessoal em funções				168,19 €	168,19 €	168,19 €		
02.9.1_D01030901	RAP emitidas - Seguros de acidentes no trabalho e doenças profissionais				98,49 €	98,49 €	98,49 €		
02.9.1_D020101	RAP emitidas - Matérias-primas e subsidiárias				27,00 €	27,00 €	27,00 €		
02.9.1_D020104	RAP emitidas - Limpeza e higiene				113,49 €	113,49 €	113,49 €		
02.9.1_D020112	RAP emitidas - Material de transporte - Peças				149,08 €	149,08 €	149,08 €		
02.9.1_D020121	RAP emitidas - Outros bens				1 089,14 €	1 089,14 €	1 089,14 €		
02.9.1_D020201	RAP emitidas - Encargos das instalações				6 113,33 €	6 113,33 €	6 113,33 €		
02.9.1_D020209	RAP emitidas - Comunicações				79,07 €	79,07 €	79,07 €		
02.9.1_D020212	RAP emitidas - Seguros				1 337,28 €	1 337,28 €	1 337,28 €		
02.9.1_D020213	RAP emitidas - Deslocações e estadas				3 982,38 €	3 982,38 €	3 982,38 €		
02.9.1_D020217	RAP emitidas - Publicidade				15,30 €	15,30 €	15,30 €		
02.9.1_D020219	RAP emitidas - Assistência técnica				627,57 €	627,57 €	627,57 €		
02.9.1_D020220	RAP emitidas - Outros trabalhos especializados				182,90 €	182,90 €	182,90 €		
02.9.1_D020225	RAP emitidas - Outros serviços				27,50 €	27,50 €	27,50 €		
02.9.1_D03010302	RAP emitidas - Empréstimos de médio e longo prazos				677,32 €	677,32 €	677,32 €		
02.9.1_D040102	RAP emitidas - Privadas				4 432,50 €	4 432,50 €	4 432,50 €		
02.9.1_D04080202	RAP emitidas - Outras				103,86 €	103,86 €	103,86 €		
02.9.1_D06020302	RAP emitidas - IVA pago				489,11 €	489,11 €	489,11 €		
02.9.1_D06020304	RAP emitidas - Serviços bancários				38,90 €	38,90 €	38,90 €		
02.9.1_D07010203	RAP emitidas - Reparação e beneficiação				2 017,80 €	2 017,80 €	2 017,80 €		
02.9.1_D07011002	RAP emitidas - Outro				226,99 €	226,99 €	226,99 €		
02.9.1_D07030301	RAP emitidas - Viadutos, arruamentos e obras complementares				3 508,60 €	3 508,60 €	3 508,60 €		
02.9.1_D07030304	RAP emitidas - Iluminação pública				1 417,96 €	1 417,96 €	1 417,96 €		
02.9.1_D100603	RAP emitidas - Sociedades financeiras - Bancos e outras instituições financeiras				41,72 €	41,72 €	41,72 €		
02.9.2_D01010401	RAP recebidas - Pessoal em funções			168,19 €		168,19 €	168,19 €		
02.9.2_D01030901	RAP recebidas - Seguros de acidentes no trabalho e doenças profissionais			98,49 €		98,49 €	98,49 €		
02.9.2_D020101	RAP recebidas - Matérias-primas e subsidiárias			27,00 €		27,00 €	27,00 €		
02.9.2_D020104	RAP recebidas - Limpeza e higiene			113,49 €		113,49 €	113,49 €		
02.9.2_D020112	RAP recebidas - Material de transporte - Peças			149,08 €		149,08 €	149,08 €		
02.9.2_D020121	RAP recebidas - Outros bens			1 089,14 €		1 089,14 €	1 089,14 €		
02.9.2_D020201	RAP recebidas - Encargos das instalações			6 113,33 €		6 113,33 €	6 113,33 €		
02.9.2_D020209	RAP recebidas - Comunicações			79,07 €		79,07 €	79,07 €		
02.9.2_D020212	RAP recebidas - Seguros			1 337,28 €		1 337,28 €	1 337,28 €		
02.9.2_D020213	RAP recebidas - Deslocações e estadas			3 982,38 €		3 982,38 €	3 982,38 €		
02.9.2_D020217	RAP recebidas - Publicidade			15,30 €		15,30 €	15,30 €		
02.9.2_D020219	RAP recebidas - Assistência técnica			627,57 €		627,57 €	627,57 €		
02.9.2_D020220	RAP recebidas - Outros trabalhos especializados			182,90 €		182,90 €	182,90 €		
02.9.2_D020225	RAP recebidas - Outros serviços			27,50 €		27,50 €	27,50 €		
02.9.2_D03010302	RAP recebidas - Empréstimos de médio e longo prazos			677,32 €		677,32 €	677,32 €		
02.9.2_D040102	RAP recebidas - Privadas			4 432,50 €		4 432,50 €	4 432,50 €		
02.9.2_D04080202	RAP recebidas - Outras			103,86 €		103,86 €	103,86 €		
02.9.2_D06020302	RAP recebidas - IVA pago			489,11 €		489,11 €	489,11 €		
02.9.2_D06020304	RAP recebidas - Serviços bancários			38,90 €		38,90 €	38,90 €		
02.9.2_D07010203	RAP recebidas - Reparação e beneficiação			2 017,80 €		2 017,80 €	2 017,80 €		
02.9.2_D07011002	RAP recebidas - Outro			226,99 €		226,99 €	226,99 €		
02.9.2_D07030301	RAP recebidas - Viadutos, arruamentos e obras complementares			3 508,60 €		3 508,60 €	3 508,60 €		
02.9.2_D07030304	RAP recebidas - Iluminação pública			1 417,96 €		1 417,96 €	1 417,96 €		
02.9.2_D100603	RAP recebidas - Sociedades financeiras - Bancos e outras instituições financeiras			41,72 €		41,72 €	41,72 €		

BA - BALANCETE DA CONTABILIDADE ORÇAMENTAL E FINANCEIRA

(MUNICIPIO DE PONTA DELGADA)

Período	Periodicidade	Mensal		
01-01-2021	Período	nsal Após Apuramento d		
31-12-2021	Visualizar Contas s/ Mov.	Não	Acumulados	Sim

Data	Ano
28-03-2022	2021

CONTA LOCAL		SALDO INICIAL		MOVIMENTOS DO PERÍODO		MOVIMENTOS ACUMULADOS		SALDO FINAL	
Código	Designação	Débito	Crédito	Débito	Crédito	Débito	Crédito	Débito	Crédito
03_R060401	Receita a receber em períodos futuros - Região Autónoma dos Açores			1 757 917,00 €	1 757 917,00 €	3 515 834,00 €	3 515 834,00 €		
03.1_R060401	Orçamento - Região Autónoma dos Açores			1 757 917,00 €		1 757 917,00 €	1 757 917,00 €		
03.1.1_R060401	Período (n+1) - Região Autónoma dos Açores			391 567,00 €		391 567,00 €	391 567,00 €		
03.1.2_R060401	Período (n+2) - Região Autónoma dos Açores			683 178,00 €		683 178,00 €	683 178,00 €		
03.1.3_R060401	Período (n+3) - Região Autónoma dos Açores			683 172,00 €		683 172,00 €	683 172,00 €		
03.2_R060401	liquidações - Região Autónoma dos Açores				1 757 917,00 €	1 757 917,00 €	1 757 917,00 €		
03.2.1_R060401	Período (N+1) - Região Autónoma dos Açores				391 567,00 €	391 567,00 €	391 567,00 €		
03.2.2_R060401	Período (n+2) - Região Autónoma dos Açores				683 178,00 €	683 178,00 €	683 178,00 €		
03.2.3_R060401	Período (n+3) - Região Autónoma dos Açores				683 172,00 €	683 172,00 €	683 172,00 €		
04_D010107	Despesa a pagar em períodos futuros - Pessoal em regime de tarefa ou avença			51 274,66 €	51 274,66 €	480 810,12 €	480 810,12 €		
04_D010109	Despesa a pagar em períodos futuros - Pessoal em qualquer outra situação			8 972,29 €	8 972,29 €	17 944,58 €	17 944,58 €		
04_D010113	Despesa a pagar em períodos futuros - Subsídio de refeição			6 588,59 €	6 588,59 €	13 177,20 €	13 177,20 €		
04_D010114	Despesa a pagar em períodos futuros - Subsídios de férias e de Natal			2 765,21 €	2 765,21 €	5 530,42 €	5 530,42 €		
04_D020101	Despesa a pagar em períodos futuros - Matérias-primas e subsidiárias			68 231,72 €	68 231,72 €	136 463,52 €	136 463,52 €		
04_D02010201	Despesa a pagar em períodos futuros - Gasolina			157 946,66 €	157 946,66 €	315 893,32 €	315 893,32 €		
04_D02010202	Despesa a pagar em períodos futuros - Gasóleo			2 462 291,70 €	2 462 291,70 €	4 924 583,40 €	4 924 583,40 €		
04_D02010299	Despesa a pagar em períodos futuros - Outros			18 310,11 €	18 310,11 €	41 148,64 €	41 148,64 €		
04_D020104	Despesa a pagar em períodos futuros - Limpeza e higiene			19 178,90 €	19 178,90 €	100 618,62 €	100 618,62 €		
04_D020112	Despesa a pagar em períodos futuros - Material de transporte - Peças			51 475,76 €	51 475,76 €	207 998,56 €	207 998,56 €		
04_D020121	Despesa a pagar em períodos futuros - Outros bens			302 233,52 €	302 233,52 €	1 004 101,04 €	1 004 101,04 €		
04_D020202	Despesa a pagar em períodos futuros - Limpeza e higiene			229 929,42 €	229 929,42 €	565 210,32 €	565 210,32 €		
04_D020204	Despesa a pagar em períodos futuros - Locação de edifícios			1 101 431,73 €	1 101 431,73 €	2 344 863,46 €	2 344 863,46 €		
04_D020205	Despesa a pagar em períodos futuros - Locação de material de informática			23 216,63 €	23 216,63 €	46 435,20 €	46 435,20 €		
04_D020208	Despesa a pagar em períodos futuros - Locação de outros bens			136 682,80 €	136 682,80 €	273 365,60 €	273 365,60 €		
04_D020209	Despesa a pagar em períodos futuros - Comunicações			149 079,49 €	149 079,49 €	328 199,14 €	328 199,14 €		
04_D020210	Despesa a pagar em períodos futuros - Transportes			3 129 606,02 €	3 129 606,02 €	6 281 849,52 €	6 281 849,52 €		
04_D020214	Despesa a pagar em períodos futuros - Estudos, pareceres, projectos e consultadoria			196 509,80 €	196 509,80 €	393 019,60 €	393 019,60 €		
04_D020217	Despesa a pagar em períodos futuros - Publicidade			974,40 €	974,40 €	1 948,80 €	1 948,80 €		
04_D020218	Despesa a pagar em períodos futuros - Vigilância e segurança			246 964,45 €	246 964,45 €	597 085,24 €	597 085,24 €		
04_D020219	Despesa a pagar em períodos futuros - Assistência técnica			294 260,12 €	294 260,12 €	588 520,46 €	588 520,46 €		
04_D020220	Despesa a pagar em períodos futuros - Outros trabalhos especializados			98 271,14 €	98 271,14 €	198 282,78 €	198 282,78 €		
04_D020222	Despesa a pagar em períodos futuros - Serviços de saúde			40 059,35 €	40 059,35 €	80 118,70 €	80 118,70 €		
04_D020225	Despesa a pagar em períodos futuros - Outros serviços			132 033,34 €	132 033,34 €	271 091,62 €	271 091,62 €		
04_D04060201	Despesa a pagar em períodos futuros - Programas Ocupacionais			2 787,66 €	2 787,66 €	5 575,32 €	5 575,32 €		
04_D04080201	Despesa a pagar em períodos futuros - Programas ocupacionais			24 362,25 €	24 362,25 €	49 213,68 €	49 213,68 €		
04_D07010203	Despesa a pagar em períodos futuros - Reparação e beneficiação			3 265,38 €	3 265,38 €	6 530,76 €	6 530,76 €		
04_D07010302	Despesa a pagar em períodos futuros - Instalações desportivas e recreativas			1 905,70 €	1 905,70 €	3 811,40 €	3 811,40 €		
04_D07010303	Despesa a pagar em períodos futuros - Mercados e instalações de fiscalização sanitária			853 488,91 €	853 488,91 €	1 706 977,82 €	1 706 977,82 €		
04_D07010305	Despesa a pagar em períodos futuros - Escolas			10 063,51 €	10 063,51 €	20 127,02 €	20 127,02 €		
04_D07010307	Despesa a pagar em períodos futuros - Outros			75 249,64 €	75 249,64 €	150 499,30 €	150 499,30 €		
04_D07010405	Despesa a pagar em períodos futuros - Parques e jardins			53 855,20 €	53 855,20 €	107 710,40 €	107 710,40 €		
04_D07010601	Despesa a pagar em períodos futuros - Recolha de resíduos			3 717,00 €	3 717,00 €	7 434,00 €	7 434,00 €		
04_D070109	Despesa a pagar em períodos futuros - Equipamento administrativo			15 831,68 €	15 831,68 €	31 663,36 €	31 663,36 €		
04_D07030301	Despesa a pagar em períodos futuros - Viadutos, arruamentos e obras complementares			964 604,99 €	964 604,99 €	1 955 984,18 €	1 955 984,18 €		
04_D07030305	Despesa a pagar em períodos futuros - Parques e jardins			4 218,50 €	4 218,50 €	8 437,00 €	8 437,00 €		
04_D080102	Despesa a pagar em períodos futuros - Privadas			10 342 392,44 €	10 342 392,44 €	79 719 145,96 €	79 719 145,96 €		
04_D100603	Despesa a pagar em períodos futuros - Sociedades financeiras - Bancos e outras instituições financeiras			15 164 329,26 €	15 164 329,26 €	30 592 950,48 €	30 592 950,48 €		
04.1_D010107	Orçamento - Pessoal em regime de tarefa ou avença				51 274,66 €	238 871,06 €	238 871,06 €		
04.1_D010109	Orçamento - Pessoal em qualquer outra situação				8 972,29 €	8 972,29 €	8 972,29 €		
04.1_D010113	Orçamento - Subsídio de refeição				6 588,59 €	6 588,60 €	6 588,60 €		
04.1_D010114	Orçamento - Subsídios de férias e de Natal				2 765,21 €	2 765,21 €	2 765,21 €		
04.1_D020101	Orçamento - Matérias-primas e subsidiárias				68 231,72 €	68 231,76 €	68 231,76 €		
04.1_D02010201	Orçamento - Gasolina				78 973,33 €	78 973,33 €	78 973,33 €		
04.1_D02010202	Orçamento - Gasóleo				1 231 178,37 €	1 231 178,37 €	1 231 178,37 €		
04.1_D02010299	Orçamento - Outros				18 310,11 €	20 574,32 €	20 574,32 €		
04.1_D020104	Orçamento - Limpeza e higiene				19 178,90 €	50 309,31 €	50 309,31 €		
04.1_D020112	Orçamento - Material de transporte - Peças				49 369,03 €	101 892,55 €	101 892,55 €		
04.1_D020121	Orçamento - Outros bens				302 233,52 €	501 470,75 €	502 630,29 €		1 159,54 €
04.1_D020202	Orçamento - Limpeza e higiene				191 449,42 €	220 048,85 €	217 033,47 €	3 015,38 €	
04.1_D020204	Orçamento - Locação de edifícios				1 096 946,83 €	1 167 946,83 €	1 167 946,83 €		
04.1_D020205	Orçamento - Locação de material de informática				23 216,63 €	23 217,60 €	23 217,60 €		
04.1_D020208	Orçamento - Locação de outros bens				68 341,40 €	68 341,40 €	68 341,40 €		
04.1_D020209	Orçamento - Comunicações				106 792,34 €	121 812,42 €	121 812,42 €		
04.1_D020210	Orçamento - Transportes				2 567 826,14 €	2 579 144,88 €	2 579 144,88 €		
04.1_D020214	Orçamento - Estudos, pareceres, projectos e consultadoria				111 087,40 €	111 087,40 €	111 087,40 €		
04.1_D020217	Orçamento - Publicidade				974,40 €	974,40 €	974,40 €		

BA - BALANCETE DA CONTABILIDADE ORÇAMENTAL E FINANCEIRA

(MUNICIPIO DE PONTA DELGADA)

Período	Periodicidade	Mensal		
01-01-2021	Período	nsal Após Apuramento d		
31-12-2021	Visualizar Contas s/ Mov.	Não	Acumulados	Sim

Data	Ano
28-03-2022	2021

CONTA LOCAL		SALDO INICIAL		MOVIMENTOS DO PERÍODO		MOVIMENTOS ACUMULADOS		SALDO FINAL	
Código	Designação	Débito	Crédito	Débito	Crédito	Débito	Crédito	Débito	Crédito
04.1_D020218	Orçamento - Vigilância e segurança				246 964,45 €	298 542,62 €	298 542,62 €		
04.1_D020219	Orçamento - Assistência técnica				189 006,27 €	189 006,38 €	189 006,38 €		
04.1_D020220	Orçamento - Outros trabalhos especializados				98 271,14 €	99 141,39 €	99 141,39 €		
04.1_D020222	Orçamento - Serviços de saúde				40 059,35 €	40 059,35 €	40 059,35 €		
04.1_D020225	Orçamento - Outros serviços				132 033,34 €	135 545,81 €	135 545,81 €		
04.1_D04060201	Orçamento - Programas Ocupacionais				2 787,66 €	2 787,66 €	2 787,66 €		
04.1_D04080201	Orçamento - Programas ocupacionais				24 362,25 €	24 606,84 €	24 606,84 €		
04.1_D07010203	Orçamento - Reparação e beneficiação				3 265,38 €	3 265,38 €	3 265,38 €		
04.1_D07010302	Orçamento - Instalações desportivas e recreativas				1 905,70 €	1 905,70 €	1 905,70 €		
04.1_D07010303	Orçamento - Mercados e instalações de fiscalização sanitária				853 488,91 €	853 488,91 €	853 488,91 €		
04.1_D07010305	Orçamento - Escolas				10 063,51 €	10 063,51 €	10 063,51 €		
04.1_D07010307	Orçamento - Outros				75 249,64 €	75 249,65 €	75 249,65 €		
04.1_D07010405	Orçamento - Parques e jardins				53 855,20 €	53 855,20 €	53 855,20 €		
04.1_D07010601	Orçamento - Recolha de resíduos				3 717,00 €	3 717,00 €	3 717,00 €		
04.1_D070109	Orçamento - Equipamento administrativo				7 915,84 €	7 915,84 €	7 915,84 €		
04.1_D07030301	Orçamento - Viadutos, arruamentos e obras complementares				699 486,42 €	712 873,52 €	712 873,52 €		
04.1_D07030305	Orçamento - Parques e jardins				4 218,50 €	4 218,50 €	4 218,50 €		
04.1_D080102	Orçamento - Privadas				5 171 196,22 €	19 929 786,49 €	19 929 786,49 €		
04.1_D100603	Orçamento - Sociedades financeiras - Bancos e outras instituições financeiras				7 582 164,63 €	7 648 237,62 €	7 648 237,62 €		
04.1.1_D010107	Período (n+1) - Pessoal em regime de tarefa ou avença				48 928,00 €	172 804,40 €	172 804,40 €		
04.1.1_D010109	Período (n+1) - Pessoal em qualquer outra situação				8 972,29 €	8 972,29 €	8 972,29 €		
04.1.1_D010113	Período (n+1) - Subsídio de refeição				6 588,59 €	6 588,60 €	6 588,60 €		
04.1.1_D010114	Período (n+1) - Subsídios de férias e de Natal				2 765,21 €	2 765,21 €	2 765,21 €		
04.1.1_D020101	Período (n+1) - Matérias-primas e subsidiárias				50 482,18 €	50 482,18 €	50 482,18 €		
04.1.1_D02010201	Período (n+1) - Gasolina				30 570,32 €	30 570,32 €	30 570,32 €		
04.1.1_D02010202	Período (n+1) - Gasóleo				476 560,00 €	476 560,00 €	476 560,00 €		
04.1.1_D02010299	Período (n+1) - Outros				18 310,11 €	20 574,32 €	20 574,32 €		
04.1.1_D020104	Período (n+1) - Limpeza e higiene				19 178,90 €	50 309,31 €	50 309,31 €		
04.1.1_D020112	Período (n+1) - Material de transporte - Peças				49 369,03 €	101 892,55 €	101 892,55 €		
04.1.1_D020121	Período (n+1) - Outros bens				278 049,51 €	451 303,06 €	452 462,60 €		1 159,54 €
04.1.1_D020202	Período (n+1) - Limpeza e higiene				144 067,37 €	172 666,77 €	169 651,39 €	3 015,38 €	
04.1.1_D020204	Período (n+1) - Locação de edifícios				597 949,83 €	668 949,83 €	668 949,83 €		
04.1.1_D020205	Período (n+1) - Locação de material de informática				21 431,16 €	21 431,16 €	21 431,16 €		
04.1.1_D020208	Período (n+1) - Locação de outros bens				68 341,40 €	68 341,40 €	68 341,40 €		
04.1.1_D020209	Período (n+1) - Comunicações				46 993,85 €	54 503,89 €	54 503,89 €		
04.1.1_D020210	Período (n+1) - Transportes				682 422,68 €	682 422,68 €	682 422,68 €		
04.1.1_D020214	Período (n+1) - Estudos, pareceres, projectos e consultadoria				57 141,60 €	57 141,60 €	57 141,60 €		
04.1.1_D020217	Período (n+1) - Publicidade				974,40 €	974,40 €	974,40 €		
04.1.1_D020218	Período (n+1) - Vigilância e segurança				232 365,49 €	283 943,66 €	283 943,66 €		
04.1.1_D020219	Período (n+1) - Assistência técnica				127 293,25 €	127 293,26 €	127 293,26 €		
04.1.1_D020220	Período (n+1) - Outros trabalhos especializados				98 271,14 €	99 141,39 €	99 141,39 €		
04.1.1_D020222	Período (n+1) - Serviços de saúde				24 035,61 €	24 035,61 €	24 035,61 €		
04.1.1_D020225	Período (n+1) - Outros serviços				122 852,24 €	124 622,33 €	124 622,33 €		
04.1.1_D04060201	Período (n+1) - Programas Ocupacionais				2 787,66 €	2 787,66 €	2 787,66 €		
04.1.1_D04080201	Período (n+1) - Programas ocupacionais				24 362,25 €	24 606,84 €	24 606,84 €		
04.1.1_D07010203	Período (n+1) - Reparação e beneficiação				3 265,38 €	3 265,38 €	3 265,38 €		
04.1.1_D07010302	Período (n+1) - Instalações desportivas e recreativas				1 905,70 €	1 905,70 €	1 905,70 €		
04.1.1_D07010303	Período (n+1) - Mercados e instalações de fiscalização sanitária				853 488,91 €	853 488,91 €	853 488,91 €		
04.1.1_D07010307	Período (n+1) - Outros				75 249,64 €	75 249,65 €	75 249,65 €		
04.1.1_D07010405	Período (n+1) - Parques e jardins				47 123,30 €	47 123,30 €	47 123,30 €		
04.1.1_D07010601	Período (n+1) - Recolha de resíduos				3 717,00 €	3 717,00 €	3 717,00 €		
04.1.1_D070109	Período (n+1) - Equipamento administrativo				7 915,84 €	7 915,84 €	7 915,84 €		
04.1.1_D07030301	Período (n+1) - Viadutos, arruamentos e obras complementares				688 423,92 €	701 811,02 €	701 811,02 €		
04.1.1_D07030305	Período (n+1) - Parques e jardins				4 218,50 €	4 218,50 €	4 218,50 €		
04.1.1_D080102	Período (n+1) - Privadas				248 129,18 €	492 891,20 €	492 891,20 €		
04.1.1_D100603	Período (n+1) - Sociedades financeiras - Bancos e outras instituições financeiras				1 521 993,81 €	1 523 158,74 €	1 523 158,74 €		
04.1.2_D010107	Período (n+2) - Pessoal em regime de tarefa ou avença				2 346,66 €	59 694,66 €	59 694,66 €		
04.1.2_D020101	Período (n+2) - Matérias-primas e subsidiárias				11 768,74 €	11 768,74 €	11 768,74 €		
04.1.2_D02010201	Período (n+2) - Gasolina				30 570,32 €	30 570,32 €	30 570,32 €		
04.1.2_D02010202	Período (n+2) - Gasóleo				476 560,00 €	476 560,00 €	476 560,00 €		
04.1.2_D020121	Período (n+2) - Outros bens				24 184,01 €	50 167,69 €	50 167,69 €		
04.1.2_D020202	Período (n+2) - Limpeza e higiene				34 032,01 €	34 032,04 €	34 032,04 €		
04.1.2_D020204	Período (n+2) - Locação de edifícios				446 497,00 €	446 497,00 €	446 497,00 €		
04.1.2_D020205	Período (n+2) - Locação de material de informática				1 785,47 €	1 786,44 €	1 786,44 €		
04.1.2_D020209	Período (n+2) - Comunicações				44 434,32 €	51 944,36 €	51 944,36 €		
04.1.2_D020210	Período (n+2) - Transportes				682 422,68 €	682 422,68 €	682 422,68 €		
04.1.2_D020214	Período (n+2) - Estudos, pareceres, projectos e consultadoria				41 742,60 €	41 742,60 €	41 742,60 €		
04.1.2_D020218	Período (n+2) - Vigilância e segurança				14 598,96 €	14 598,96 €	14 598,96 €		
04.1.2_D020219	Período (n+2) - Assistência técnica				51 714,32 €	51 714,32 €	51 714,32 €		
04.1.2_D020222	Período (n+2) - Serviços de saúde				16 023,74 €	16 023,74 €	16 023,74 €		
04.1.2_D020225	Período (n+2) - Outros serviços				8 526,43 €	10 268,44 €	10 268,44 €		
04.1.2_D07010405	Período (n+2) - Parques e jardins				6 731,90 €	6 731,90 €	6 731,90 €		
04.1.2_D07030301	Período (n+2) - Viadutos, arruamentos e obras complementares				11 062,50 €	11 062,50 €	11 062,50 €		
04.1.2_D080102	Período (n+2) - Privadas				253 275,39 €	10 352 401,25 €	10 352 401,25 €		
04.1.2_D100603	Período (n+2) - Sociedades financeiras - Bancos e outras instituições financeiras				1 282 297,75 €	1 347 205,80 €	1 347 205,80 €		
04.1.3_D010107	Período (n+3) - Pessoal em regime de tarefa ou avença					6 372,00 €	6 372,00 €		
04.1.3_D020101	Período (n+3) - Matérias-primas e subsidiárias				5 980,80 €	5 980,84 €	5 980,84 €		
04.1.3_D02010201	Período (n+3) - Gasolina				17 832,69 €	17 832,69 €	17 832,69 €		
04.1.3_D02010202	Período (n+3) - Gasóleo				278 058,37 €	278 058,37 €	278 058,37 €		
04.1.3_D020202	Período (n+3) - Limpeza e higiene				13 350,04 €	13 350,04 €	13 350,04 €		
04.1.3_D020204	Período (n+3) - Locação de edifícios				52 500,00 €	52 500,00 €	52 500,00 €		
04.1.3_D020209	Período (n+3) - Comunicações				15 364,17 €	15 364,17 €	15 364,17 €		
04.1.3_D020210	Período (n+3) - Transportes				630 859,52 €	630 859,52 €	630 859,52 €		

BA - BALANCETE DA CONTABILIDADE ORÇAMENTAL E FINANCEIRA

(MUNICIPIO DE PONTA DELGADA)

Período	Periodicidade	Mensal		
01-01-2021	Período	nsal Após Apuramento d		
31-12-2021	Visualizar Contas s/ Mov.	Não	Acumulados	Sim

Data	Ano
28-03-2022	2021

CONTA LOCAL		SALDO INICIAL		MOVIMENTOS DO PERÍODO		MOVIMENTOS ACUMULADOS		SALDO FINAL	
Código	Designação	Débito	Crédito	Débito	Crédito	Débito	Crédito	Débito	Crédito
04.1.3_D020214	Período (n+3) - Estudos, pareceres, projectos e consultadoria				12 203,20 €	12 203,20 €	12 203,20 €		
04.1.3_D020219	Período (n+3) - Assistência técnica				9 998,70 €	9 998,80 €	9 998,80 €		
04.1.3_D020225	Período (n+3) - Outros serviços				654,67 €	655,04 €	655,04 €		
04.1.3_D07010305	Período (n+3) - Escolas				10 063,51 €	10 063,51 €	10 063,51 €		
04.1.3_D080102	Período (n+3) - Privadas				258 528,33 €	258 528,33 €	258 528,33 €		
04.1.3_D100603	Período (n+3) - Sociedades financeiras - Bancos e outras instituições financeiras				1 182 058,84 €	1 182 058,85 €	1 182 058,85 €		
04.1.4_D020210	Período (n+4) - Transportes				466 752,00 €	466 752,00 €	466 752,00 €		
04.1.4_D080102	Período (n+4) - Privadas				263 890,22 €	4 676 707,22 €	4 676 707,22 €		
04.1.4_D100603	Período (n+4) - Sociedades financeiras - Bancos e outras instituições financeiras				1 115 323,99 €	1 115 323,99 €	1 115 323,99 €		
04.1.5_D020210	Períodos seguintes - Transportes				105 369,26 €	116 688,00 €	116 688,00 €		
04.1.5_D080102	Períodos seguintes - Privadas				4 147 373,10 €	4 149 258,49 €	4 149 258,49 €		
04.1.5_D100603	Períodos seguintes - Sociedades financeiras - Bancos e outras instituições financeiras				2 480 490,24 €	2 480 490,24 €	2 480 490,24 €		
04.2_D010107	Compromissos assumidos - Pessoal em regime de tarefa ou avença			51 274,66 €		238 871,06 €	238 871,06 €		
04.2_D010109	Compromissos assumidos - Pessoal em qualquer outra situação			8 972,29 €		8 972,29 €	8 972,29 €		
04.2_D010113	Compromissos assumidos - Subsídio de refeição			6 588,59 €		6 588,60 €	6 588,60 €		
04.2_D010114	Compromissos assumidos - Subsídios de férias e de Natal			2 765,21 €		2 765,21 €	2 765,21 €		
04.2_D020101	Compromissos assumidos - Matérias-primas e subsidiárias			68 231,72 €		68 231,76 €	68 231,76 €		
04.2_D02010201	Compromissos assumidos - Gasolina			78 973,33 €		78 973,33 €	78 973,33 €		
04.2_D02010202	Compromissos assumidos - Gasóleo			1 231 178,37 €		1 231 178,37 €	1 231 178,37 €		
04.2_D02010299	Compromissos assumidos - Outros			18 310,11 €		20 574,32 €	20 574,32 €		
04.2_D020104	Compromissos assumidos - Limpeza e higiene			19 178,90 €		50 309,31 €	50 309,31 €		
04.2_D020112	Compromissos assumidos - Material de transporte - Peças			49 369,03 €		101 892,55 €	101 892,55 €		
04.2_D020121	Compromissos assumidos - Outros bens			302 233,52 €		502 630,29 €	501 470,75 €	1 159,54 €	
04.2_D020202	Compromissos assumidos - Limpeza e higiene			191 449,42 €		217 033,47 €	220 048,85 €		3 015,38 €
04.2_D020204	Compromissos assumidos - Locação de edifícios			1 096 946,83 €		1 167 946,83 €	1 167 946,83 €		
04.2_D020205	Compromissos assumidos - Locação de material de informática			23 216,63 €		23 217,60 €	23 217,60 €		
04.2_D020208	Compromissos assumidos - Locação de outros bens			68 341,40 €		68 341,40 €	68 341,40 €		
04.2_D020209	Compromissos assumidos - Comunicações			106 792,34 €		121 812,42 €	121 812,42 €		
04.2_D020210	Compromissos assumidos - Transportes			2 567 826,14 €		2 579 144,88 €	2 579 144,88 €		
04.2_D020214	Compromissos assumidos - Estudos, pareceres, projectos e consultadoria			111 087,40 €		111 087,40 €	111 087,40 €		
04.2_D020217	Compromissos assumidos - Publicidade			974,40 €		974,40 €	974,40 €		
04.2_D020218	Compromissos assumidos - Vigilância e segurança			246 964,45 €		298 542,62 €	298 542,62 €		
04.2_D020219	Compromissos assumidos - Assistência técnica			189 006,27 €		189 006,38 €	189 006,38 €		
04.2_D020220	Compromissos assumidos - Outros trabalhos especializados			98 271,14 €		99 141,39 €	99 141,39 €		
04.2_D020222	Compromissos assumidos - Serviços de saúde			40 059,35 €		40 059,35 €	40 059,35 €		
04.2_D020225	Compromissos assumidos - Outros serviços			132 033,34 €		135 545,81 €	135 545,81 €		
04.2_D04060201	Compromissos assumidos - Programas Ocupacionais			2 787,66 €		2 787,66 €	2 787,66 €		
04.2_D04080201	Compromissos assumidos - Programas ocupacionais			24 362,25 €		24 606,84 €	24 606,84 €		
04.2_D07010203	Compromissos assumidos - Reparação e beneficiação			3 265,38 €		3 265,38 €	3 265,38 €		
04.2_D07010302	Compromissos assumidos - Instalações desportivas e recreativas			1 905,70 €		1 905,70 €	1 905,70 €		
04.2_D07010303	Compromissos assumidos - Mercados e instalações de fiscalização sanitária			853 488,91 €		853 488,91 €	853 488,91 €		
04.2_D07010305	Compromissos assumidos - Escolas			10 063,51 €		10 063,51 €	10 063,51 €		
04.2_D07010307	Compromissos assumidos - Outros			75 249,64 €		75 249,65 €	75 249,65 €		
04.2_D07010405	Compromissos assumidos - Parques e jardins			53 855,20 €		53 855,20 €	53 855,20 €		
04.2_D07010601	Compromissos assumidos - Recolha de resíduos			3 717,00 €		3 717,00 €	3 717,00 €		
04.2_D070109	Compromissos assumidos - Equipamento administrativo			7 915,84 €		7 915,84 €	7 915,84 €		
04.2_D07030301	Compromissos assumidos - Viadutos, arruamentos e obras complementares			699 486,42 €		712 873,52 €	712 873,52 €		
04.2_D07030305	Compromissos assumidos - Parques e jardins			4 218,50 €		4 218,50 €	4 218,50 €		
04.2_D080102	Compromissos assumidos - Privadas			5 171 196,22 €		19 929 786,49 €	19 929 786,49 €		
04.2_D100603	Compromissos assumidos - Sociedades financeiras - Bancos e outras instituições financeiras			7 582 164,63 €		7 648 237,62 €	7 648 237,62 €		
04.2.1_D010107	Período (n+1) - Pessoal em regime de tarefa ou avença			48 928,00 €		172 804,40 €	172 804,40 €		
04.2.1_D010109	Período (n+1) - Pessoal em qualquer outra situação			8 972,29 €		8 972,29 €	8 972,29 €		
04.2.1_D010113	Período (n+1) - Subsídio de refeição			6 588,59 €		6 588,60 €	6 588,60 €		
04.2.1_D010114	Período (n+1) - Subsídios de férias e de Natal			2 765,21 €		2 765,21 €	2 765,21 €		
04.2.1_D020101	Período (n+1) - Matérias-primas e subsidiárias			50 482,18 €		50 482,18 €	50 482,18 €		
04.2.1_D02010201	Período (n+1) - Gasolina			30 570,32 €		30 570,32 €	30 570,32 €		
04.2.1_D02010202	Período (n+1) - Gasóleo			476 560,00 €		476 560,00 €	476 560,00 €		
04.2.1_D02010299	Período (n+1) - Outros			18 310,11 €		20 574,32 €	20 574,32 €		
04.2.1_D020104	Período (n+1) - Limpeza e higiene			19 178,90 €		50 309,31 €	50 309,31 €		
04.2.1_D020112	Período (n+1) - Material de transporte - Peças			49 369,03 €		101 892,55 €	101 892,55 €		
04.2.1_D020121	Período (n+1) - Outros bens			278 049,51 €		452 462,60 €	451 303,06 €	1 159,54 €	
04.2.1_D020202	Período (n+1) - Limpeza e higiene			144 067,37 €		169 651,39 €	172 666,77 €		3 015,38 €
04.2.1_D020204	Período (n+1) - Locação de edifícios			597 949,83 €		668 949,83 €	668 949,83 €		
04.2.1_D020205	Período (n+1) - Locação de material de informática			21 431,16 €		21 431,16 €	21 431,16 €		
04.2.1_D020208	Período (n+1) - Locação de outros bens			68 341,40 €		68 341,40 €	68 341,40 €		
04.2.1_D020209	Período (n+1) - Comunicações			46 993,85 €		54 503,89 €	54 503,89 €		
04.2.1_D020210	Período (n+1) - Transportes			682 422,68 €		682 422,68 €	682 422,68 €		
04.2.1_D020214	Período (n+1) - Estudos, pareceres, projectos e consultadoria			57 141,60 €		57 141,60 €	57 141,60 €		
04.2.1_D020217	Período (n+1) - Publicidade			974,40 €		974,40 €	974,40 €		
04.2.1_D020218	Período (n+1) - Vigilância e segurança			232 365,49 €		283 943,66 €	283 943,66 €		
04.2.1_D020219	Período (n+1) - Assistência técnica			127 293,25 €		127 293,26 €	127 293,26 €		
04.2.1_D020220	Período (n+1) - Outros trabalhos especializados			98 271,14 €		99 141,39 €	99 141,39 €		
04.2.1_D020222	Período (n+1) - Serviços de saúde			24 035,61 €		24 035,61 €	24 035,61 €		
04.2.1_D020225	Período (n+1) - Outros serviços			122 852,24 €		124 622,33 €	124 622,33 €		
04.2.1_D04060201	Período (n+1) - Programas Ocupacionais			2 787,66 €		2 787,66 €	2 787,66 €		

BA - BALANCETE DA CONTABILIDADE ORÇAMENTAL E FINANCEIRA

(MUNICIPIO DE PONTA DELGADA)

Período	Periodicidade	Mensal		
01-01-2021	Período	nsal Após Apuramento d		
31-12-2021	Visualizar Contas s/ Mov.	Não	Acumulados	Sim

Data	Ano
28-03-2022	2021

CONTA LOCAL		SALDO INICIAL		MOVIMENTOS DO PERÍODO		MOVIMENTOS ACUMULADOS		SALDO FINAL	
Código	Designação	Débito	Crédito	Débito	Crédito	Débito	Crédito	Débito	Crédito
04.2.1_D04080201	Período (n+1) - Programas ocupacionais			24 362,25 €		24 606,84 €	24 606,84 €		
04.2.1_D07010203	Período (n+1) - Reparação e beneficiação			3 265,38 €		3 265,38 €	3 265,38 €		
04.2.1_D07010302	Período (n+1) - Instalações desportivas e recreativas			1 905,70 €		1 905,70 €	1 905,70 €		
04.2.1_D07010303	Período (n+1) - Mercados e instalações de fiscalização sanitária			853 488,91 €		853 488,91 €	853 488,91 €		
04.2.1_D07010307	Período (n+1) - Outros			75 249,64 €		75 249,65 €	75 249,65 €		
04.2.1_D07010405	Período (n+1) - Parques e jardins			47 123,30 €		47 123,30 €	47 123,30 €		
04.2.1_D07010601	Período (n+1) - Recolha de resíduos			3 717,00 €		3 717,00 €	3 717,00 €		
04.2.1_D070109	Período (n+1) - Equipamento administrativo			7 915,84 €		7 915,84 €	7 915,84 €		
04.2.1_D07030301	Período (n+1) - Viadutos, arruamentos e obras complementares			688 423,92 €		701 811,02 €	701 811,02 €		
04.2.1_D07030305	Período (n+1) - Parques e jardins			4 218,50 €		4 218,50 €	4 218,50 €		
04.2.1_D080102	Período (n+1) - Privadas			248 129,18 €		492 891,20 €	492 891,20 €		
04.2.1_D100603	Período (n+1) - Sociedades financeiras - Bancos e outras instituições financeiras			1 521 993,81 €		1 523 158,74 €	1 523 158,74 €		
04.2.2_D010107	Período (n+2) - Pessoal em regime de tarefa ou avença			2 346,66 €		59 694,66 €	59 694,66 €		
04.2.2_D020101	Período (n+2) - Matérias-primas e subsidiárias			11 768,74 €		11 768,74 €	11 768,74 €		
04.2.2_D02010201	Período (n+2) - Gasolina			30 570,32 €		30 570,32 €	30 570,32 €		
04.2.2_D02010202	Período (n+2) - Gasóleo			476 560,00 €		476 560,00 €	476 560,00 €		
04.2.2_D020121	Período (n+2) - Outros bens			24 184,01 €		50 167,69 €	50 167,69 €		
04.2.2_D020202	Período (n+2) - Limpeza e higiene			34 032,01 €		34 032,04 €	34 032,04 €		
04.2.2_D020204	Período (n+2) - Locação de edifícios			446 497,00 €		446 497,00 €	446 497,00 €		
04.2.2_D020205	Período (n+2) - Locação de material de informática			1 785,47 €		1 786,44 €	1 786,44 €		
04.2.2_D020209	Período (n+2) - Comunicações			44 434,32 €		51 944,36 €	51 944,36 €		
04.2.2_D020210	Período (n+2) - Transportes			682 422,68 €		682 422,68 €	682 422,68 €		
04.2.2_D020214	Período (n+2) - Estudos, pareceres, projectos e consultadoria			41 742,60 €		41 742,60 €	41 742,60 €		
04.2.2_D020218	Período (n+2) - Vigilância e segurança			14 598,96 €		14 598,96 €	14 598,96 €		
04.2.2_D020219	Período (n+2) - Assistência técnica			51 714,32 €		51 714,32 €	51 714,32 €		
04.2.2_D020222	Período (n+2) - Serviços de saúde			16 023,74 €		16 023,74 €	16 023,74 €		
04.2.2_D020225	Período (n+2) - Outros serviços			8 526,43 €		10 268,44 €	10 268,44 €		
04.2.2_D07010405	Período (n+2) - Parques e jardins			6 731,90 €		6 731,90 €	6 731,90 €		
04.2.2_D07030301	Período (n+2) - Viadutos, arruamentos e obras complementares			11 062,50 €		11 062,50 €	11 062,50 €		
04.2.2_D080102	Período (n+2) - Privadas			253 275,39 €		10 352 401,25 €	10 352 401,25 €		
04.2.2_D100603	Período (n+2) - Sociedades financeiras - Bancos e outras instituições financeiras			1 282 297,75 €		1 347 205,80 €	1 347 205,80 €		
04.2.3_D010107	Período (n+3) - Pessoal em regime de tarefa ou avença					6 372,00 €	6 372,00 €		
04.2.3_D020101	Período (n+3) - Matérias-primas e subsidiárias			5 980,80 €		5 980,84 €	5 980,84 €		
04.2.3_D02010201	Período (n+3) - Gasolina			17 832,69 €		17 832,69 €	17 832,69 €		
04.2.3_D02010202	Período (n+3) - Gasóleo			278 058,37 €		278 058,37 €	278 058,37 €		
04.2.3_D020202	Período (n+3) - Limpeza e higiene			13 350,04 €		13 350,04 €	13 350,04 €		
04.2.3_D020204	Período (n+3) - Locação de edifícios			52 500,00 €		52 500,00 €	52 500,00 €		
04.2.3_D020209	Período (n+3) - Comunicações			15 364,17 €		15 364,17 €	15 364,17 €		
04.2.3_D020210	Período (n+3) - Transportes			630 859,52 €		630 859,52 €	630 859,52 €		
04.2.3_D020214	Período (n+3) - Estudos, pareceres, projectos e consultadoria			12 203,20 €		12 203,20 €	12 203,20 €		
04.2.3_D020219	Período (n+3) - Assistência técnica			9 998,70 €		9 998,80 €	9 998,80 €		
04.2.3_D020225	Período (n+3) - Outros serviços			654,67 €		655,04 €	655,04 €		
04.2.3_D07010305	Período (n+3) - Escolas			10 063,51 €		10 063,51 €	10 063,51 €		
04.2.3_D080102	Período (n+3) - Privadas			258 528,33 €		258 528,33 €	258 528,33 €		
04.2.3_D100603	Período (n+3) - Sociedades financeiras - Bancos e outras instituições financeiras			1 182 058,84 €		1 182 058,85 €	1 182 058,85 €		
04.2.4_D020210	Período (n+4) - Transportes			466 752,00 €		466 752,00 €	466 752,00 €		
04.2.4_D080102	Período (n+4) - Privadas			263 890,22 €		4 676 707,22 €	4 676 707,22 €		
04.2.4_D100603	Período (n+4) - Sociedades financeiras - Bancos e outras instituições financeiras			1 115 323,99 €		1 115 323,99 €	1 115 323,99 €		
04.2.5_D020210	Períodos seguintes - Transportes			105 369,26 €		116 688,00 €	116 688,00 €		
04.2.5_D080102	Períodos seguintes - Privadas			4 147 373,10 €		4 149 258,49 €	4 149 258,49 €		
04.2.5_D100603	Períodos seguintes - Sociedades financeiras - Bancos e outras instituições financeiras			2 480 490,24 €		2 480 490,24 €	2 480 490,24 €		
04.3_D010107	Compromissos com obrigação - Pessoal em regime de tarefa ou avença					1 534,00 €	1 534,00 €		
04.3_D02010201	Compromissos com obrigação - Gasolina				78 973,33 €	78 973,33 €	78 973,33 €		
04.3_D02010202	Compromissos com obrigação - Gasóleo				1 231 113,33 €	1 231 113,33 €	1 231 113,33 €		
04.3_D020112	Compromissos com obrigação - Material de transporte - Peças				2 106,73 €	2 106,73 €	2 106,73 €		
04.3_D020202	Compromissos com obrigação - Limpeza e higiene				38 480,00 €	64 064,00 €	64 064,00 €		
04.3_D020204	Compromissos com obrigação - Locação de edifícios				4 484,90 €	4 484,90 €	4 484,90 €		
04.3_D020208	Compromissos com obrigação - Locação de outros bens				68 341,40 €	68 341,40 €	68 341,40 €		
04.3_D020209	Compromissos com obrigação - Comunicações				42 287,15 €	42 287,15 €	42 287,15 €		
04.3_D020210	Compromissos com obrigação - Transportes				561 779,88 €	561 779,88 €	561 779,88 €		
04.3_D020214	Compromissos com obrigação - Estudos, pareceres, projectos e consultadoria				85 422,40 €	85 422,40 €	85 422,40 €		
04.3_D020219	Compromissos com obrigação - Assistência técnica				105 253,85 €	105 253,85 €	105 253,85 €		
04.3_D070109	Compromissos com obrigação - Equipamento administrativo				7 915,84 €	7 915,84 €	7 915,84 €		
04.3_D07030301	Compromissos com obrigação - Viadutos, arruamentos e obras complementares				265 118,57 €	265 118,57 €	265 118,57 €		
04.3_D080102	Compromissos com obrigação - Privadas				5 171 196,22 €	19 929 786,49 €	19 929 786,49 €		
04.3_D100603	Compromissos com obrigação - Sociedades financeiras - Bancos e outras instituições financeiras				7 582 164,63 €	7 648 237,62 €	7 648 237,62 €		
04.3.1_D010107	Período (n+1) - Pessoal em regime de tarefa ou avença					1 534,00 €	1 534,00 €		
04.3.1_D02010201	Período (n+1) - Gasolina				30 570,32 €	30 570,32 €	30 570,32 €		
04.3.1_D02010202	Período (n+1) - Gasóleo				476 560,00 €	476 560,00 €	476 560,00 €		
04.3.1_D020112	Período (n+1) - Material de transporte - Peças				2 106,73 €	2 106,73 €	2 106,73 €		
04.3.1_D020202	Período (n+1) - Limpeza e higiene				38 480,00 €	64 064,00 €	64 064,00 €		
04.3.1_D020204	Período (n+1) - Locação de edifícios				4 484,90 €	4 484,90 €	4 484,90 €		
04.3.1_D020208	Período (n+1) - Locação de outros bens				68 341,40 €	68 341,40 €	68 341,40 €		
04.3.1_D020209	Período (n+1) - Comunicações				16 369,22 €	16 369,22 €	16 369,22 €		
04.3.1_D020210	Período (n+1) - Transportes				204 447,68 €	204 447,68 €	204 447,68 €		

BA - BALANCETE DA CONTABILIDADE ORÇAMENTAL E FINANCEIRA

(MUNICIPIO DE PONTA DELGADA)

Período	Periodicidade	Mensal		
01-01-2021	Período	nsal Após Apuramento d		
31-12-2021	Visualizar Contas s/ Mov.	Não	Acumulados	Sim

Data	Ano
28-03-2022	2021

CONTA LOCAL		SALDO INICIAL		MOVIMENTOS DO PERÍODO		MOVIMENTOS ACUMULADOS		SALDO FINAL	
Código	Designação	Débito	Crédito	Débito	Crédito	Débito	Crédito	Débito	Crédito
04.3.1_D020214	Período (n+1) - Estudos, pareceres, projectos e consultadoria				36 609,60 €	36 609,60 €	36 609,60 €		
04.3.1_D020219	Período (n+1) - Assistência técnica				47 878,34 €	47 878,34 €	47 878,34 €		
04.3.1_D070109	Período (n+1) - Equipamento administrativo				7 915,84 €	7 915,84 €	7 915,84 €		
04.3.1_D07030301	Período (n+1) - Viadutos, arruamentos e obras complementares				265 118,57 €	265 118,57 €	265 118,57 €		
04.3.1_D080102	Período (n+1) - Privadas				248 129,18 €	492 891,20 €	492 891,20 €		
04.3.1_D100603	Período (n+1) - Sociedades financeiras - Bancos e outras instituições financeiras				1 521 993,81 €	1 523 158,74 €	1 523 158,74 €		
04.3.2_D02010201	Período (n+2) - Gasolina				30 570,32 €	30 570,32 €	30 570,32 €		
04.3.2_D02010202	Período (n+2) - Gasóleo				476 560,00 €	476 560,00 €	476 560,00 €		
04.3.2_D020209	Período (n+2) - Comunicações				16 369,22 €	16 369,22 €	16 369,22 €		
04.3.2_D020210	Período (n+2) - Transportes				204 447,68 €	204 447,68 €	204 447,68 €		
04.3.2_D020214	Período (n+2) - Estudos, pareceres, projectos e consultadoria				36 609,60 €	36 609,60 €	36 609,60 €		
04.3.2_D020219	Período (n+2) - Assistência técnica				47 878,34 €	47 878,34 €	47 878,34 €		
04.3.2_D080102	Período (n+2) - Privadas				253 275,39 €	10 352 401,25 €	10 352 401,25 €		
04.3.2_D100603	Período (n+2) - Sociedades financeiras - Bancos e outras instituições financeiras				1 282 297,75 €	1 347 205,80 €	1 347 205,80 €		
04.3.3_D02010201	Período (n+3) - Gasolina				17 832,69 €	17 832,69 €	17 832,69 €		
04.3.3_D02010202	Período (n+3) - Gasóleo				277 993,33 €	277 993,33 €	277 993,33 €		
04.3.3_D020209	Período (n+3) - Comunicações				9 548,71 €	9 548,71 €	9 548,71 €		
04.3.3_D020210	Período (n+3) - Transportes				152 884,52 €	152 884,52 €	152 884,52 €		
04.3.3_D020214	Período (n+3) - Estudos, pareceres, projectos e consultadoria				12 203,20 €	12 203,20 €	12 203,20 €		
04.3.3_D020219	Período (n+3) - Assistência técnica				9 497,17 €	9 497,17 €	9 497,17 €		
04.3.3_D080102	Período (n+3) - Privadas				258 528,33 €	258 528,33 €	258 528,33 €		
04.3.3_D100603	Período (n+3) - Sociedades financeiras - Bancos e outras instituições financeiras				1 182 058,84 €	1 182 058,85 €	1 182 058,85 €		
04.3.4_D080102	Período (n+4) - Privadas				263 890,22 €	4 676 707,22 €	4 676 707,22 €		
04.3.4_D100603	Período (n+4) - Sociedades financeiras - Bancos e outras instituições financeiras				1 115 323,99 €	1 115 323,99 €	1 115 323,99 €		
04.3.5_D080102	Períodos seguintes - Privadas				4 147 373,10 €	4 149 258,49 €	4 149 258,49 €		
04.3.5_D100603	Períodos seguintes - Sociedades financeiras - Bancos e outras instituições financeiras				2 480 490,24 €	2 480 490,24 €	2 480 490,24 €		
04.4_D010107	Obrigações - Pessoal em regime de tarefa ou avença					1 534,00 €	1 534,00 €		
04.4_D02010201	Obrigações - Gasolina			78 973,33 €		78 973,33 €	78 973,33 €		
04.4_D02010202	Obrigações - Gasóleo			1 231 113,33 €		1 231 113,33 €	1 231 113,33 €		
04.4_D020112	Obrigações - Material de transporte - Peças			2 106,73 €		2 106,73 €	2 106,73 €		
04.4_D020202	Obrigações - Limpeza e higiene			38 480,00 €		64 064,00 €	64 064,00 €		
04.4_D020204	Obrigações - Locação de edifícios			4 484,90 €		4 484,90 €	4 484,90 €		
04.4_D020208	Obrigações - Locação de outros bens			68 341,40 €		68 341,40 €	68 341,40 €		
04.4_D020209	Obrigações - Comunicações			42 287,15 €		42 287,15 €	42 287,15 €		
04.4_D020210	Obrigações - Transportes			561 779,88 €		561 779,88 €	561 779,88 €		
04.4_D020214	Obrigações - Estudos, pareceres, projectos e consultadoria			85 422,40 €		85 422,40 €	85 422,40 €		
04.4_D020219	Obrigações - Assistência técnica			105 253,85 €		105 253,85 €	105 253,85 €		
04.4_D070109	Obrigações - Equipamento administrativo			7 915,84 €		7 915,84 €	7 915,84 €		
04.4_D07030301	Obrigações - Viadutos, arruamentos e obras complementares			265 118,57 €		265 118,57 €	265 118,57 €		
04.4_D080102	Obrigações - Privadas			5 171 196,22 €		19 929 786,49 €	19 929 786,49 €		
04.4_D100603	Obrigações - Sociedades financeiras - Bancos e outras instituições financeiras			7 582 164,63 €		7 648 237,62 €	7 648 237,62 €		
04.4.1_D010107	Período (n+1) - Pessoal em regime de tarefa ou avença					1 534,00 €	1 534,00 €		
04.4.1_D02010201	Período (n+1) - Gasolina			30 570,32 €		30 570,32 €	30 570,32 €		
04.4.1_D02010202	Período (n+1) - Gasóleo			476 560,00 €		476 560,00 €	476 560,00 €		
04.4.1_D020112	Período (n+1) - Material de transporte - Peças			2 106,73 €		2 106,73 €	2 106,73 €		
04.4.1_D020202	Período (n+1) - Limpeza e higiene			38 480,00 €		64 064,00 €	64 064,00 €		
04.4.1_D020204	Período (n+1) - Locação de edifícios			4 484,90 €		4 484,90 €	4 484,90 €		
04.4.1_D020208	Período (n+1) - Locação de outros bens			68 341,40 €		68 341,40 €	68 341,40 €		
04.4.1_D020209	Período (n+1) - Comunicações			16 369,22 €		16 369,22 €	16 369,22 €		
04.4.1_D020210	Período (n+1) - Transportes			204 447,68 €		204 447,68 €	204 447,68 €		
04.4.1_D020214	Período (n+1) - Estudos, pareceres, projectos e consultadoria			36 609,60 €		36 609,60 €	36 609,60 €		
04.4.1_D020219	Período (n+1) - Assistência técnica			47 878,34 €		47 878,34 €	47 878,34 €		
04.4.1_D070109	Período (n+1) - Equipamento administrativo			7 915,84 €		7 915,84 €	7 915,84 €		
04.4.1_D07030301	Período (n+1) - Viadutos, arruamentos e obras complementares			265 118,57 €		265 118,57 €	265 118,57 €		
04.4.1_D080102	Período (n+1) - Privadas			248 129,18 €		492 891,20 €	492 891,20 €		
04.4.1_D100603	Período (n+1) - Sociedades financeiras - Bancos e outras instituições financeiras			1 521 993,81 €		1 523 158,74 €	1 523 158,74 €		
04.4.2_D02010201	Período (n+2) - Gasolina			30 570,32 €		30 570,32 €	30 570,32 €		
04.4.2_D02010202	Período (n+2) - Gasóleo			476 560,00 €		476 560,00 €	476 560,00 €		
04.4.2_D020209	Período (n+2) - Comunicações			16 369,22 €		16 369,22 €	16 369,22 €		
04.4.2_D020210	Período (n+2) - Transportes			204 447,68 €		204 447,68 €	204 447,68 €		
04.4.2_D020214	Período (n+2) - Estudos, pareceres, projectos e consultadoria			36 609,60 €		36 609,60 €	36 609,60 €		
04.4.2_D020219	Período (n+2) - Assistência técnica			47 878,34 €		47 878,34 €	47 878,34 €		
04.4.2_D080102	Período (n+2) - Privadas			253 275,39 €		10 352 401,25 €	10 352 401,25 €		
04.4.2_D100603	Período (n+2) - Sociedades financeiras - Bancos e outras instituições financeiras			1 282 297,75 €		1 347 205,80 €	1 347 205,80 €		
04.4.3_D02010201	Período (n+3) - Gasolina			17 832,69 €		17 832,69 €	17 832,69 €		
04.4.3_D02010202	Período (n+3) - Gasóleo			277 993,33 €		277 993,33 €	277 993,33 €		
04.4.3_D020209	Período (n+3) - Comunicações			9 548,71 €		9 548,71 €	9 548,71 €		
04.4.3_D020210	Período (n+3) - Transportes			152 884,52 €		152 884,52 €	152 884,52 €		
04.4.3_D020214	Período (n+3) - Estudos, pareceres, projectos e consultadoria			12 203,20 €		12 203,20 €	12 203,20 €		
04.4.3_D020219	Período (n+3) - Assistência técnica			9 497,17 €		9 497,17 €	9 497,17 €		
04.4.3_D080102	Período (n+3) - Privadas			258 528,33 €		258 528,33 €	258 528,33 €		
04.4.3_D100603	Período (n+3) - Sociedades financeiras - Bancos e outras instituições financeiras			1 182 058,84 €		1 182 058,85 €	1 182 058,85 €		
04.4.4_D080102	Período (n+4) - Privadas			263 890,22 €		4 676 707,22 €	4 676 707,22 €		
04.4.4_D100603	Período (n+4) - Sociedades financeiras - Bancos e outras instituições financeiras			1 115 323,99 €		1 115 323,99 €	1 115 323,99 €		
04.4.5_D080102	Períodos seguintes - Privadas			4 147 373,10 €		4 149 258,49 €	4 149 258,49 €		
04.4.5_D100603	Períodos seguintes - Sociedades financeiras - Bancos e outras instituições financeiras			2 480 490,24 €		2 480 490,24 €	2 480 490,24 €		
07_D1201	Operações de tesouraria - Operações de tesouraria - Entrega de receitas do Estado			45,49 €	45,49 €	90,98 €	90,98 €		

BA - BALANCETE DA CONTABILIDADE ORÇAMENTAL E FINANCEIRA

(MUNICIPIO DE PONTA DELGADA)

Período	Periodicidade	Mensal		
01-01-2021	Período	nsal Após Apuramento d		
31-12-2021	Visualizar Contas s/ Mov.	Não	Acumulados	Sim

Data	Ano
28-03-2022	2021

CONTA LOCAL		SALDO INICIAL		MOVIMENTOS DO PERÍODO		MOVIMENTOS ACUMULADOS		SALDO FINAL	
Código	Designação	Débito	Crédito	Débito	Crédito	Débito	Crédito	Débito	Crédito
07_D1202	Operações de tesouraria - Outras operações de tesouraria			456 962,39 €	456 962,39 €	913 924,78 €	913 924,78 €		
07_D1203	Operações de tesouraria - Contas de ordem			98 698,38 €	98 698,38 €	197 396,76 €	197 396,76 €		
07_R1701	Operações de tesouraria - Operações de tesouraria — Retenção de receitas do Estado	11,61 €	11,61 €	45,49 €	45,49 €	98,72 €	98,72 €		
07_R1702	Operações de tesouraria - Outras operações de tesouraria	3 578,51 €	3 578,51 €	456 962,39 €	456 962,39 €	941 060,77 €	941 060,77 €		
07_R1704	Operações de tesouraria - Contas de ordem	554 276,51 €	554 276,51 €	98 698,38 €	98 698,38 €	1 495 764,86 €	1 495 764,86 €		
07.1_R1701	Recebimentos por operações de tesouraria - Operações de tesouraria — Retenção de receitas do Estado	11,61 €			45,49 €	49,36 €	49,36 €		
07.1_R1702	Recebimentos por operações de tesouraria - Outras operações de tesouraria	3 578,51 €			456 962,39 €	484 080,76 €	456 980,01 €	27 100,75 €	
07.1_R1704	Recebimentos por operações de tesouraria - Contas de ordem	554 276,51 €			98 698,38 €	1 397 066,48 €	98 698,38 €	1 298 368,10 €	
07.1.3_R1704	Constituição e reforço de cauções e garantias - Contas de ordem	554 276,51 €			98 698,38 €	1 397 066,48 €	98 698,38 €	1 298 368,10 €	
07.1.6_R1701	Retenções - Transição para o SNC-AP - Operações de tesouraria — Retenção de receitas do Estado	11,61 €			45,49 €	49,36 €	49,36 €		
07.1.9_R1702	Outras receitas de operações tesouraria - Outras operações de tesouraria	3 578,51 €			456 962,39 €	484 080,76 €	456 980,01 €	27 100,75 €	
07.2_D1201	Pagamentos por operações de tesouraria - Operações de tesouraria - Entrega de receitas do Estado			45,49 €		45,49 €	45,49 €		
07.2_D1202	Pagamentos por operações de tesouraria - Outras operações de tesouraria			456 962,39 €		456 962,39 €	456 962,39 €		
07.2_D1203	Pagamentos por operações de tesouraria - Contas de ordem			98 698,38 €		98 698,38 €	98 698,38 €		
07.2.3_D1203	Devolução de cauções e garantias - Contas de ordem			98 698,38 €		98 698,38 €	98 698,38 €		
07.2.6_D1201	Retenções - Transição para o SNC-AP - Operações de tesouraria - Entrega de receitas do Estado			45,49 €		45,49 €	45,49 €		
07.2.9_D1202	Outras despesas de operações de tesouraria - Outras operações de tesouraria			456 962,39 €		456 962,39 €	456 962,39 €		
07.9_D1201	Conta refletida - Operações de tesouraria - Entrega de receitas do Estado				45,49 €	45,49 €	45,49 €		
07.9_D1202	Conta refletida - Outras operações de tesouraria				456 962,39 €	456 962,39 €	456 962,39 €		
07.9_D1203	Conta refletida - Contas de ordem				98 698,38 €	98 698,38 €	98 698,38 €		
07.9_R1701	Conta refletida - Operações de tesouraria — Retenção de receitas do Estado		11,61 €	45,49 €		49,36 €	49,36 €		
07.9_R1702	Conta refletida - Outras operações de tesouraria		3 578,51 €	456 962,39 €		456 980,01 €	484 080,76 €		27 100,75 €
07.9_R1704	Conta refletida - Contas de ordem		554 276,51 €	98 698,38 €		98 698,38 €	1 397 066,48 €		1 298 368,10 €
07.9.1_R1701	Recebimentos por operações de tesouraria - Operações de tesouraria — Retenção de receitas do Estado		11,61 €	45,49 €		49,36 €	49,36 €		
07.9.1_R1702	Recebimentos por operações de tesouraria - Outras operações de tesouraria		3 578,51 €	456 962,39 €		456 980,01 €	484 080,76 €		27 100,75 €
07.9.1_R1704	Recebimentos por operações de tesouraria - Contas de ordem		554 276,51 €	98 698,38 €		98 698,38 €	1 397 066,48 €		1 298 368,10 €
07.9.2_D1201	Pagamentos por operações de tesouraria - Operações de tesouraria - Entrega de receitas do Estado				45,49 €	45,49 €	45,49 €		
07.9.2_D1202	Pagamentos por operações de tesouraria - Outras operações de tesouraria				456 962,39 €	456 962,39 €	456 962,39 €		
07.9.2_D1203	Pagamentos por operações de tesouraria - Contas de ordem				98 698,38 €	98 698,38 €	98 698,38 €		
08_D010101	Encerramento contabilidade orçamental - Titulares de órgãos de soberania e membros de órgãos autárquicos			224 000,00 €	220 512,00 €	224 000,00 €	220 512,00 €	3 488,00 €	
08_D01010401	Encerramento contabilidade orçamental - Pessoal em funções			7 296 467,00 €	7 247 319,70 €	7 296 467,00 €	7 247 319,70 €	49 147,30 €	
08_D01010601	Encerramento contabilidade orçamental - Pessoal em funções			68 000,00 €	67 658,00 €	68 000,00 €	67 658,00 €	342,00 €	
08_D010107	Encerramento contabilidade orçamental - Pessoal em regime de tarefa ou avença			357 560,00 €	356 778,00 €	357 560,00 €	356 778,00 €	782,00 €	
08_D010108	Encerramento contabilidade orçamental - Pessoal a aguardar aposentação			6 000,00 €	5 969,00 €	6 000,00 €	5 969,00 €	31,00 €	
08_D010109	Encerramento contabilidade orçamental - Pessoal em qualquer outra situação			854 860,00 €	847 226,95 €	854 860,00 €	847 226,95 €	7 633,05 €	
08_D010111	Encerramento contabilidade orçamental - Representação			80 500,00 €	79 130,00 €	80 500,00 €	79 130,00 €	1 370,00 €	
08_D010112	Encerramento contabilidade orçamental - Suplementos e prémios			1,00 €	1,00 €	1,00 €	1,00 €		
08_D010113	Encerramento contabilidade orçamental - Subsídio de refeição			856 500,00 €	851 992,35 €	856 500,00 €	851 992,35 €	4 507,65 €	
08_D010114	Encerramento contabilidade orçamental - Subsídios de férias e de Natal			1 494 695,00 €	1 490 900,85 €	1 494 695,00 €	1 490 900,85 €	3 794,15 €	
08_D010115	Encerramento contabilidade orçamental - Remunerações por doença e maternidade/paternidade			437 000,00 €	434 746,79 €	437 000,00 €	434 746,79 €	2 253,21 €	
08_D010201	Encerramento contabilidade orçamental - Gratificações variáveis ou eventuais			1,00 €	1,00 €	1,00 €	1,00 €		
08_D010202	Encerramento contabilidade orçamental - Horas extraordinárias			565 000,00 €	561 788,00 €	565 000,00 €	561 788,00 €	3 212,00 €	
08_D010203	Encerramento contabilidade orçamental - Alimentação e alojamento			1,00 €	1,00 €	1,00 €	1,00 €		
08_D010204	Encerramento contabilidade orçamental - Ajudas de custo			25 700,00 €	23 088,48 €	25 700,00 €	23 088,48 €	2 611,52 €	
08_D010205	Encerramento contabilidade orçamental - Abono para falhas			19 600,00 €	19 592,00 €	19 600,00 €	19 592,00 €	8,00 €	
08_D010206	Encerramento contabilidade orçamental - Formação			1,00 €	1,00 €	1,00 €	1,00 €		
08_D010207	Encerramento contabilidade orçamental - Colaboração técnica e especializada			1,00 €	1,00 €	1,00 €	1,00 €		
08_D010208	Encerramento contabilidade orçamental - Subsídios e abonos de fixação, residência e alojamento			1,00 €	1,00 €	1,00 €	1,00 €		
08_D010209	Encerramento contabilidade orçamental - Subsídio de prevenção			1,00 €	1,00 €	1,00 €	1,00 €		
08_D010210	Encerramento contabilidade orçamental - Subsídio de trabalho nocturno			55 800,00 €	55 568,00 €	55 800,00 €	55 568,00 €	232,00 €	

BA - BALANCETE DA CONTABILIDADE ORÇAMENTAL E FINANCEIRA

(MUNICIPIO DE PONTA DELGADA)

Período	Periodicidade	Mensal		
01-01-2021	Período	nsal Após Apuramento d		
31-12-2021	Visualizar Contas s/ Mov.	Não	Acumulados	Sim

Data	Ano
28-03-2022	2021

CONTA LOCAL		SALDO INICIAL		MOVIMENTOS DO PERÍODO		MOVIMENTOS ACUMULADOS		SALDO FINAL	
Código	Designação	Débito	Crédito	Débito	Crédito	Débito	Crédito	Débito	Crédito
08_D010211	Encerramento contabilidade orçamental - Subsídio de turno			54 100,00 €	53 783,00 €	54 100,00 €	53 783,00 €	317,00 €	
08_D010212	Encerramento contabilidade orçamental - Indemnizações por cessação de funções			1,00 €	1,00 €	1,00 €	1,00 €		
08_D01021302	Encerramento contabilidade orçamental - Outros			36 601,00 €	36 601,00 €	36 601,00 €	36 601,00 €		
08_D01021303	Encerramento contabilidade orçamental - Senhas de Presença			33 000,00 €	29 650,57 €	33 000,00 €	29 650,57 €	3 349,43 €	
08_D010214	Encerramento contabilidade orçamental - Outros abonos em numerário ou espécie			165 000,00 €	163 589,00 €	165 000,00 €	163 589,00 €	1 411,00 €	
08_D010301	Encerramento contabilidade orçamental - Encargos com a saúde			353 000,00 €	352 814,00 €	353 000,00 €	352 814,00 €	186,00 €	
08_D010302	Encerramento contabilidade orçamental - Outros encargos com a saúde			11 700,00 €	11 607,00 €	11 700,00 €	11 607,00 €	93,00 €	
08_D010303	Encerramento contabilidade orçamental - Subsídio familiar a crianças e jovens			45 500,00 €	45 500,00 €	45 500,00 €	45 500,00 €		
08_D010304	Encerramento contabilidade orçamental - Outras prestações familiares			13 500,00 €	13 500,00 €	13 500,00 €	13 500,00 €		
08_D01030501	Encerramento contabilidade orçamental - Assistência na doença dos funcionários públicos (ADSE)			1,00 €	1,00 €	1,00 €	1,00 €		
08_D0103050201	Encerramento contabilidade orçamental - Caixa Geral de Aposentações			1 599 575,00 €	1 599 575,00 €	1 599 575,00 €	1 599 575,00 €		
08_D0103050202	Encerramento contabilidade orçamental - Segurança social - Regime geral			1 179 854,00 €	1 179 181,60 €	1 179 854,00 €	1 179 181,60 €	672,40 €	
08_D01030503	Encerramento contabilidade orçamental - Outros			1,00 €	1,00 €	1,00 €	1,00 €		
08_D010306	Encerramento contabilidade orçamental - Acidentes em serviço e doenças profissionais			1,00 €	1,00 €	1,00 €	1,00 €		
08_D010308	Encerramento contabilidade orçamental - Outras pensões			23 000,00 €	23 000,00 €	23 000,00 €	23 000,00 €		
08_D01030901	Encerramento contabilidade orçamental - Seguros de acidentes no trabalho e doenças profissionais			172 100,00 €	169 985,86 €	172 100,00 €	169 985,86 €	2 114,14 €	
08_D01030902	Encerramento contabilidade orçamental - Seguros de saúde			1,00 €	1,00 €	1,00 €	1,00 €		
08_D01031001	Encerramento contabilidade orçamental - Eventualidade Maternidade, paternidade e adopção			10 000,00 €	10 000,00 €	10 000,00 €	10 000,00 €		
08_D01031099	Encerramento contabilidade orçamental - Outras despesas de segurança social			1,00 €	1,00 €	1,00 €	1,00 €		
08_D020101	Encerramento contabilidade orçamental - Matérias-primas e subsidiárias			140 888,00 €	95 066,38 €	140 888,00 €	95 066,38 €	45 821,62 €	
08_D02010201	Encerramento contabilidade orçamental - Gasolina			39 450,00 €	34 296,59 €	39 450,00 €	34 296,59 €	5 153,41 €	
08_D02010202	Encerramento contabilidade orçamental - Gasóleo			586 200,00 €	528 593,96 €	586 200,00 €	528 593,96 €	57 606,04 €	
08_D02010299	Encerramento contabilidade orçamental - Outros			120 709,00 €	75 199,54 €	120 709,00 €	75 199,54 €	45 509,46 €	
08_D020103	Encerramento contabilidade orçamental - Munições, explosivos e artifícios			1,00 €	1,00 €	1,00 €	1,00 €		
08_D020104	Encerramento contabilidade orçamental - Limpeza e higiene			296 625,90 €	239 711,24 €	296 625,90 €	239 711,24 €	56 914,66 €	
08_D020105	Encerramento contabilidade orçamental - Alimentação - Refeições confeccionadas			113 458,00 €	92 558,33 €	113 458,00 €	92 558,33 €	20 899,67 €	
08_D020106	Encerramento contabilidade orçamental - Alimentação - Géneros para confeccionar			50 506,72 €	39 287,57 €	50 506,72 €	39 287,57 €	11 219,15 €	
08_D020107	Encerramento contabilidade orçamental - Vestuário e artigos pessoais			130 457,00 €	116 945,68 €	130 457,00 €	116 945,68 €	13 511,32 €	
08_D020108	Encerramento contabilidade orçamental - Material de escritório			120 809,94 €	89 431,11 €	120 809,94 €	89 431,11 €	31 378,83 €	
08_D020109	Encerramento contabilidade orçamental - Produtos químicos e farmacêuticos			3 875,76 €	3 875,76 €	3 875,76 €	3 875,76 €		
08_D020110	Encerramento contabilidade orçamental - Produtos vendidos nas farmácias			2 900,00 €	2 900,00 €	2 900,00 €	2 900,00 €		
08_D020111	Encerramento contabilidade orçamental - Material de consumo clínico			104 864,48 €	26 026,53 €	104 864,48 €	26 026,53 €	78 837,95 €	
08_D020112	Encerramento contabilidade orçamental - Material de transporte - Peças			299 631,00 €	251 273,60 €	299 631,00 €	251 273,60 €	48 357,40 €	
08_D020114	Encerramento contabilidade orçamental - Outro material - Peças			71 041,00 €	57 629,04 €	71 041,00 €	57 629,04 €	13 411,96 €	
08_D020115	Encerramento contabilidade orçamental - Prémios, condecorações e ofertas			57 716,00 €	51 458,61 €	57 716,00 €	51 458,61 €	6 257,39 €	
08_D020117	Encerramento contabilidade orçamental - Ferramentas e utensílios			76 607,00 €	68 670,72 €	76 607,00 €	68 670,72 €	7 936,28 €	
08_D020118	Encerramento contabilidade orçamental - Livros e documentação técnica			1 000,00 €	1 000,00 €	1 000,00 €	1 000,00 €		
08_D020119	Encerramento contabilidade orçamental - Artigos honoríficos e de decoração			1 519,00 €	1 519,00 €	1 519,00 €	1 519,00 €		
08_D020120	Encerramento contabilidade orçamental - Material de educação, cultura e recreio			20 054,10 €	19 847,06 €	20 054,10 €	19 847,06 €	207,04 €	
08_D020121	Encerramento contabilidade orçamental - Outros bens			2 248 494,31 €	1 692 867,12 €	2 248 494,31 €	1 692 867,12 €	555 627,19 €	
08_D020201	Encerramento contabilidade orçamental - Encargos das instalações			757 245,00 €	713 210,41 €	757 245,00 €	713 210,41 €	44 034,59 €	
08_D020202	Encerramento contabilidade orçamental - Limpeza e higiene			2 628 643,07 €	2 341 709,20 €	2 628 643,07 €	2 341 709,20 €	286 933,87 €	
08_D020203	Encerramento contabilidade orçamental - Conservação de bens			90 762,00 €	86 961,33 €	90 762,00 €	86 961,33 €	3 800,67 €	
08_D020204	Encerramento contabilidade orçamental - Locação de edifícios			692 700,00 €	675 256,79 €	692 700,00 €	675 256,79 €	17 443,21 €	
08_D020205	Encerramento contabilidade orçamental - Locação de material de informática			35 000,00 €	33 695,19 €	35 000,00 €	33 695,19 €	1 304,81 €	
08_D020208	Encerramento contabilidade orçamental - Locação de outros bens			203 162,74 €	185 500,00 €	203 162,74 €	185 500,00 €	17 662,74 €	
08_D020209	Encerramento contabilidade orçamental - Comunicações			285 100,00 €	245 530,05 €	285 100,00 €	245 530,05 €	39 569,95 €	
08_D020210	Encerramento contabilidade orçamental - Transportes			715 498,00 €	623 696,22 €	715 498,00 €	623 696,22 €	91 801,78 €	
08_D020211	Encerramento contabilidade orçamental - Representação dos serviços			5 100,00 €	4 524,00 €	5 100,00 €	4 524,00 €	576,00 €	
08_D020212	Encerramento contabilidade orçamental - Seguros			123 360,47 €	113 194,27 €	123 360,47 €	113 194,27 €	10 166,20 €	
08_D020213	Encerramento contabilidade orçamental - Deslocações e estadas			69 939,90 €	55 645,74 €	69 939,90 €	55 645,74 €	14 294,16 €	

BA - BALANCETE DA CONTABILIDADE ORÇAMENTAL E FINANCEIRA

(MUNICIPIO DE PONTA DELGADA)

Período	Periodicidade	Mensal		
01-01-2021	Período	nsal Após Apuramento d		
31-12-2021	Visualizar Contas s/ Mov.	Não	Acumulados	Sim

Data	Ano
28-03-2022	2021

CONTA LOCAL		SALDO INICIAL		MOVIMENTOS DO PERÍODO		MOVIMENTOS ACUMULADOS		SALDO FINAL	
Código	Designação	Débito	Crédito	Débito	Crédito	Débito	Crédito	Débito	Crédito
08_D020214	Encerramento contabilidade orçamental - Estudos, pareceres, projectos e consultadoria			388 783,00 €	195 728,31 €	388 783,00 €	195 728,31 €	193 054,69 €	
08_D020215	Encerramento contabilidade orçamental - Formação			103 462,00 €	94 716,39 €	103 462,00 €	94 716,39 €	8 745,61 €	
08_D020216	Encerramento contabilidade orçamental - Seminários, exposições e similares			101,00 €	101,00 €	101,00 €	101,00 €		
08_D020217	Encerramento contabilidade orçamental - Publicidade			175 491,76 €	155 672,77 €	175 491,76 €	155 672,77 €	19 818,99 €	
08_D020218	Encerramento contabilidade orçamental - Vigilância e segurança			420 950,45 €	292 610,85 €	420 950,45 €	292 610,85 €	128 339,60 €	
08_D020219	Encerramento contabilidade orçamental - Assistência técnica			207 725,00 €	188 674,73 €	207 725,00 €	188 674,73 €	19 050,27 €	
08_D020220	Encerramento contabilidade orçamental - Outros trabalhos especializados			433 142,25 €	248 779,42 €	433 142,25 €	248 779,42 €	184 362,83 €	
08_D020221	Encerramento contabilidade orçamental - Utilização de infra-estruturas de transportes			1,00 €	1,00 €	1,00 €	1,00 €		
08_D020222	Encerramento contabilidade orçamental - Serviços de saúde			58 000,00 €	47 549,35 €	58 000,00 €	47 549,35 €	10 450,65 €	
08_D020224	Encerramento contabilidade orçamental - Encargos de cobrança de receitas			16 391,00 €	16 391,00 €	16 391,00 €	16 391,00 €		
08_D020225	Encerramento contabilidade orçamental - Outros serviços			3 195 516,88 €	2 700 443,36 €	3 195 516,88 €	2 700 443,36 €	495 073,52 €	
08_D03010301	Encerramento contabilidade orçamental - Empréstimos de curto prazo			1,00 €	1,00 €	1,00 €	1,00 €		
08_D03010302	Encerramento contabilidade orçamental - Empréstimos de médio e longo prazos			43 963,00 €	43 963,00 €	43 963,00 €	43 963,00 €		
08_D03010502	Encerramento contabilidade orçamental - Empréstimos de médio e longo prazos			1,00 €	1,00 €	1,00 €	1,00 €		
08_D03010602	Encerramento contabilidade orçamental - Empréstimos de médio e longo prazos			1,00 €	1,00 €	1,00 €	1,00 €		
08_D030201	Encerramento contabilidade orçamental - Despesas diversas			500,00 €	500,00 €	500,00 €	500,00 €		
08_D030301	Encerramento contabilidade orçamental - Terrenos			1,00 €	1,00 €	1,00 €	1,00 €		
08_D030302	Encerramento contabilidade orçamental - Habitações			1,00 €	1,00 €	1,00 €	1,00 €		
08_D030303	Encerramento contabilidade orçamental - Edifícios			1,00 €	1,00 €	1,00 €	1,00 €		
08_D030304	Encerramento contabilidade orçamental - Construções diversas			1,00 €	1,00 €	1,00 €	1,00 €		
08_D030305	Encerramento contabilidade orçamental - Material de transporte			1,00 €	1,00 €	1,00 €	1,00 €		
08_D030306	Encerramento contabilidade orçamental - Material de informática			1,00 €	1,00 €	1,00 €	1,00 €		
08_D030307	Encerramento contabilidade orçamental - Maquinaria e equipamento			1,00 €	1,00 €	1,00 €	1,00 €		
08_D030308	Encerramento contabilidade orçamental - Outros Investimentos			1,00 €	1,00 €	1,00 €	1,00 €		
08_D030401	Encerramento contabilidade orçamental - Indemnizatórios			1,00 €	1,00 €	1,00 €	1,00 €		
08_D030402	Encerramento contabilidade orçamental - Outros			1,00 €	1,00 €	1,00 €	1,00 €		
08_D03050202	Encerramento contabilidade orçamental - Juros de Mora			4 000,00 €	3 733,72 €	4 000,00 €	3 733,72 €	266,28 €	
08_D030601	Encerramento contabilidade orçamental - Outros encargos financeiros			1,00 €	1,00 €	1,00 €	1,00 €		
08_D04010101	Encerramento contabilidade orçamental - Empresas públicas municipais e intermunicipais			1,00 €	1,00 €	1,00 €	1,00 €		
08_D04010102	Encerramento contabilidade orçamental - Outras			1,00 €	1,00 €	1,00 €	1,00 €		
08_D040102	Encerramento contabilidade orçamental - Privadas			2 371 544,41 €	2 371 504,41 €	2 371 544,41 €	2 371 504,41 €	40,00 €	
08_D040201	Encerramento contabilidade orçamental - Bancos e outras instituições financeiras								
08_D040202	Encerramento contabilidade orçamental - Companhias de seguros e fundos de pensões								
08_D040301	Encerramento contabilidade orçamental - Estado			1,00 €	1,00 €	1,00 €	1,00 €		
08_D040305	Encerramento contabilidade orçamental - Serviços e fundos autónomos			1,00 €	1,00 €	1,00 €	1,00 €		
08_D040401	Encerramento contabilidade orçamental - Região Autónoma dos Açores			1,00 €	1,00 €	1,00 €	1,00 €		
08_D04050201	Encerramento contabilidade orçamental - Municípios			1,00 €	1,00 €	1,00 €	1,00 €		
08_D04050202	Encerramento contabilidade orçamental - Freguesias			2 154 000,00 €	2 141 047,33 €	2 154 000,00 €	2 141 047,33 €	12 952,67 €	
08_D04050203	Encerramento contabilidade orçamental - Serviços autónomos da administração local			1,00 €	1,00 €	1,00 €	1,00 €		
08_D04050204	Encerramento contabilidade orçamental - Associações de municípios			1,00 €	1,00 €	1,00 €	1,00 €		
08_D04050206	Encerramento contabilidade orçamental - Outros			1,00 €	1,00 €	1,00 €	1,00 €		
08_D040601	Encerramento contabilidade orçamental - Sistemas de solidariedade e segurança social			1,00 €	1,00 €	1,00 €	1,00 €		
08_D04060201	Encerramento contabilidade orçamental - Programas Ocupacionais			50 500,00 €	49 417,97 €	50 500,00 €	49 417,97 €	1 082,03 €	
08_D040701	Encerramento contabilidade orçamental - Instituições sem fins lucrativos			1 356 440,75 €	1 353 940,75 €	1 356 440,75 €	1 353 940,75 €	2 500,00 €	
08_D04080201	Encerramento contabilidade orçamental - Programas ocupacionais			69 500,00 €	63 775,24 €	69 500,00 €	63 775,24 €	5 724,76 €	
08_D04080202	Encerramento contabilidade orçamental - Outras			422 808,00 €	402 476,76 €	422 808,00 €	402 476,76 €	20 331,24 €	
08_D05010101	Encerramento contabilidade orçamental - Empresas públicas municipais e intermunicipais			711 000,00 €	711 000,00 €	711 000,00 €	711 000,00 €		
08_D05010102	Encerramento contabilidade orçamental - Outras			1,00 €	1,00 €	1,00 €	1,00 €		
08_D050103	Encerramento contabilidade orçamental - Privadas			1,00 €	1,00 €	1,00 €	1,00 €		
08_D050201	Encerramento contabilidade orçamental - Bancos e outras instituições financeiras								
08_D050702	Encerramento contabilidade orçamental - Instituições sem fins lucrativos - Subsistema de protecção social de cidadania - Acção social								
08_D050803	Encerramento contabilidade orçamental - Outras			1,00 €	1,00 €	1,00 €	1,00 €		
08_D0602010101	Encerramento contabilidade orçamental - Taxa de Gestão de Resíduos - TGR			450,00 €	190,09 €	450,00 €	190,09 €	259,91 €	
08_D0602010199	Encerramento contabilidade orçamental - Outras			17 000,00 €	16 831,89 €	17 000,00 €	16 831,89 €	168,11 €	

BA - BALANCETE DA CONTABILIDADE ORÇAMENTAL E FINANCEIRA

(MUNICIPIO DE PONTA DELGADA)

Período	Periodicidade	Mensal		
01-01-2021	Período	nsal Após Apuramento d		
31-12-2021	Visualizar Contas s/ Mov.	Não	Acumulados	Sim

Data	Ano
28-03-2022	2021

CONTA LOCAL		SALDO INICIAL		MOVIMENTOS DO PERÍODO		MOVIMENTOS ACUMULADOS		SALDO FINAL	
Código	Designação	Débito	Crédito	Débito	Crédito	Débito	Crédito	Débito	Crédito
08_D06020102	Encerramento contabilidade orçamental - Restituições de impostos ou taxas cobrados			25 000,00 €	25 000,00 €	25 000,00 €	25 000,00 €		
08_D06020301	Encerramento contabilidade orçamental - Outras restituições			5 000,00 €	5 000,00 €	5 000,00 €	5 000,00 €		
08_D06020302	Encerramento contabilidade orçamental - IVA pago			18 000,00 €	18 000,00 €	18 000,00 €	18 000,00 €		
08_D06020303	Encerramento contabilidade orçamental - Diferenças de câmbio			1,00 €	1,00 €	1,00 €	1,00 €		
08_D06020304	Encerramento contabilidade orçamental - Serviços bancários			30 000,00 €	25 365,05 €	30 000,00 €	25 365,05 €	4 634,95 €	
08_D06020305	Encerramento contabilidade orçamental - Outras			130 500,00 €	115 932,20 €	130 500,00 €	115 932,20 €	14 567,80 €	
08_D070101	Encerramento contabilidade orçamental - Terrenos			366 500,00 €	362 940,00 €	366 500,00 €	362 940,00 €	3 560,00 €	
08_D070102	Encerramento contabilidade orçamental - Habitações								
08_D07010201	Encerramento contabilidade orçamental - Construção			100,00 €	100,00 €	100,00 €	100,00 €		
08_D07010202	Encerramento contabilidade orçamental - Aquisição			100,00 €	100,00 €	100,00 €	100,00 €		
08_D07010203	Encerramento contabilidade orçamental - Reparação e beneficiação			379 541,52 €	335 186,03 €	379 541,52 €	335 186,03 €	44 355,49 €	
08_D07010301	Encerramento contabilidade orçamental - Instalações de serviços			95 500,00 €	48 418,44 €	95 500,00 €	48 418,44 €	47 081,56 €	
08_D07010302	Encerramento contabilidade orçamental - Instalações desportivas e recreativas			200,00 €	200,00 €	200,00 €	200,00 €		
08_D07010303	Encerramento contabilidade orçamental - Mercados e instalações de fiscalização sanitária			510 743,35 €	291 610,81 €	510 743,35 €	291 610,81 €	219 132,54 €	
08_D07010305	Encerramento contabilidade orçamental - Escolas			624 962,53 €	597 904,93 €	624 962,53 €	597 904,93 €	27 057,60 €	
08_D07010307	Encerramento contabilidade orçamental - Outros			1 000 761,16 €	853 779,74 €	1 000 761,16 €	853 779,74 €	146 981,42 €	
08_D07010401	Encerramento contabilidade orçamental - Viadutos, arruamentos e obras complementares			100,00 €	100,00 €	100,00 €	100,00 €		
08_D07010404	Encerramento contabilidade orçamental - Iluminação pública			100,00 €	100,00 €	100,00 €	100,00 €		
08_D07010405	Encerramento contabilidade orçamental - Parques e jardins			26 100,00 €	11 739,95 €	26 100,00 €	11 739,95 €	14 360,05 €	
08_D07010406	Encerramento contabilidade orçamental - Instalações desportivas e recreativas			412 875,40 €	410 774,56 €	412 875,40 €	410 774,56 €	2 100,84 €	
08_D07010409	Encerramento contabilidade orçamental - Sinalização e trânsito			100,00 €	100,00 €	100,00 €	100,00 €		
08_D07010413	Encerramento contabilidade orçamental - Outros			64 500,00 €	63 678,40 €	64 500,00 €	63 678,40 €	821,60 €	
08_D07010601	Encerramento contabilidade orçamental - Recolha de resíduos			265 391,13 €	249 032,05 €	265 391,13 €	249 032,05 €	16 359,08 €	
08_D07010602	Encerramento contabilidade orçamental - Outro			167 127,00 €	152 956,65 €	167 127,00 €	152 956,65 €	14 170,35 €	
08_D070107	Encerramento contabilidade orçamental - Equipamento de informática			149 801,00 €	147 799,84 €	149 801,00 €	147 799,84 €	2 001,16 €	
08_D070108	Encerramento contabilidade orçamental - Software informático			46 926,00 €	46 743,07 €	46 926,00 €	46 743,07 €	182,93 €	
08_D070109	Encerramento contabilidade orçamental - Equipamento administrativo			99 183,00 €	49 146,84 €	99 183,00 €	49 146,84 €	50 036,16 €	
08_D07011001	Encerramento contabilidade orçamental - Equipamento de recolha de resíduos			465 941,05 €	378 988,29 €	465 941,05 €	378 988,29 €	86 952,76 €	
08_D07011002	Encerramento contabilidade orçamental - Outro			589 141,41 €	530 847,38 €	589 141,41 €	530 847,38 €	58 294,03 €	
08_D070111	Encerramento contabilidade orçamental - Ferramentas e utensílios			38 994,79 €	34 354,93 €	38 994,79 €	34 354,93 €	4 639,86 €	
08_D070112	Encerramento contabilidade orçamental - Artigos e objectos de valor			25 000,00 €	25 000,00 €	25 000,00 €	25 000,00 €		
08_D070113	Encerramento contabilidade orçamental - Investimentos incorpóreos			1 000,00 €	1 000,00 €	1 000,00 €	1 000,00 €		
08_D070115	Encerramento contabilidade orçamental - Outros investimentos			331 128,25 €	258 767,46 €	331 128,25 €	258 767,46 €	72 360,79 €	
08_D070201	Encerramento contabilidade orçamental - Terrenos - Locação financeira								
08_D070203	Encerramento contabilidade orçamental - Edifícios- Locação financeira								
08_D070301	Encerramento contabilidade orçamental - Terrenos e recursos naturais			59 300,00 €	59 300,00 €	59 300,00 €	59 300,00 €		
08_D070302	Encerramento contabilidade orçamental - Edifícios								
08_D07030202	Encerramento contabilidade orçamental - Instalações desportivas e recreativas			100,00 €	100,00 €	100,00 €	100,00 €		
08_D07030301	Encerramento contabilidade orçamental - Viadutos, arruamentos e obras complementares			3 274 663,62 €	2 853 723,12 €	3 274 663,62 €	2 853 723,12 €	420 940,50 €	
08_D07030304	Encerramento contabilidade orçamental - Iluminação pública			29 620,00 €	26 273,15 €	29 620,00 €	26 273,15 €	3 346,85 €	
08_D07030305	Encerramento contabilidade orçamental - Parques e jardins			150 610,63 €	121 025,86 €	150 610,63 €	121 025,86 €	29 584,77 €	
08_D07030306	Encerramento contabilidade orçamental - Instalações desportivas e recreativas			100,00 €	100,00 €	100,00 €	100,00 €		
08_D07030309	Encerramento contabilidade orçamental - Sinalização e trânsito			119 867,77 €	119 805,36 €	119 867,77 €	119 805,36 €	62,41 €	
08_D07030312	Encerramento contabilidade orçamental - Cemitérios			11 000,00 €	10 999,99 €	11 000,00 €	10 999,99 €	0,01 €	
08_D07030313	Encerramento contabilidade orçamental - Outros			100,00 €	100,00 €	100,00 €	100,00 €		
08_D08010101	Encerramento contabilidade orçamental - Empresas públicas municipais e intermunicipais			1,00 €	1,00 €	1,00 €	1,00 €		
08_D08010102	Encerramento contabilidade orçamental - Outras			1,00 €	1,00 €	1,00 €	1,00 €		
08_D080102	Encerramento contabilidade orçamental - Privadas			363 800,00 €	363 800,00 €	363 800,00 €	363 800,00 €		
08_D080306	Encerramento contabilidade orçamental - Serviços e fundos autónomos			1,00 €	1,00 €	1,00 €	1,00 €		
08_D080401	Encerramento contabilidade orçamental - Região Autónoma dos Açores			1,00 €	1,00 €	1,00 €	1,00 €		
08_D08050201	Encerramento contabilidade orçamental - Municípios			1,00 €	1,00 €	1,00 €	1,00 €		
08_D08050202	Encerramento contabilidade orçamental - Freguesias			1,00 €	1,00 €	1,00 €	1,00 €		
08_D08050203	Encerramento contabilidade orçamental - Serviços autónomos da administração local			1,00 €	1,00 €	1,00 €	1,00 €		
08_D08050204	Encerramento contabilidade orçamental - Associações de municípios			1,00 €	1,00 €	1,00 €	1,00 €		
08_D08050206	Encerramento contabilidade orçamental - Outros			1,00 €	1,00 €	1,00 €	1,00 €		

BA - BALANCETE DA CONTABILIDADE ORÇAMENTAL E FINANCEIRA

(MUNICIPIO DE PONTA DELGADA)

Período	Periodicidade	Mensal		
01-01-2021	Período	nsal Após Apuramento d		
31-12-2021	Visualizar Contas s/ Mov.	Não	Acumulados	Sim

Data	Ano
28-03-2022	2021

CONTA LOCAL		SALDO INICIAL		MOVIMENTOS DO PERÍODO		MOVIMENTOS ACUMULADOS		SALDO FINAL	
Código	Designação	Débito	Crédito	Débito	Crédito	Débito	Crédito	Débito	Crédito
08_D080601	Encerramento contabilidade orçamental - Sistema de solidariedade e segurança social			1,00 €	1,00 €	1,00 €	1,00 €		
08_D080605	Encerramento contabilidade orçamental - Outras transferências			1,00 €	1,00 €	1,00 €	1,00 €		
08_D080701	Encerramento contabilidade orçamental - Instituições sem fins lucrativos			177 000,00 €	177 000,00 €	177 000,00 €	177 000,00 €		
08_D080802	Encerramento contabilidade orçamental - Outras			1,00 €	1,00 €	1,00 €	1,00 €		
08_D090101	Encerramento contabilidade orçamental - Sociedades e quase-sociedades não financeiras - Privadas								
08_D090110	Encerramento contabilidade orçamental - Administração pública - Segurança social								
08_D090210	Encerramento contabilidade orçamental - Administração pública - Segurança social								
08_D090601	Encerramento contabilidade orçamental - Sociedades e quase-sociedades não financeiras - Privadas			1,00 €	1,00 €	1,00 €	1,00 €		
08_D090613	Encerramento contabilidade orçamental - Famílias - Outras			1,00 €	1,00 €	1,00 €	1,00 €		
08_D090701	Encerramento contabilidade orçamental - Sociedades e quase-sociedades não financeiras - Privadas			1,00 €	1,00 €	1,00 €	1,00 €		
08_D090702	Encerramento contabilidade orçamental - Sociedades e quase-sociedades não financeiras - Públicas			1,00 €	1,00 €	1,00 €	1,00 €		
08_D090801	Encerramento contabilidade orçamental - Sociedades e quase-sociedades não financeiras - Privadas			1,00 €	1,00 €	1,00 €	1,00 €		
08_D090802	Encerramento contabilidade orçamental - Sociedades e quase-sociedades não financeiras - Públicas			66 608,00 €	66 608,00 €	66 608,00 €	66 608,00 €		
08_D090901	Encerramento contabilidade orçamental - Sociedades e quase-sociedades não financeiras - Privadas			1,00 €	1,00 €	1,00 €	1,00 €		
08_D090902	Encerramento contabilidade orçamental - Sociedades e quase-sociedades não financeiras - Públicas			1,00 €	1,00 €	1,00 €	1,00 €		
08_D090909	Encerramento contabilidade orçamental - Administração pública local - Regiões Autónomas			1,00 €	1,00 €	1,00 €	1,00 €		
08_D100307	Encerramento contabilidade orçamental - Administração pública - Administração regional								
08_D100401	Encerramento contabilidade orçamental - Sociedades e quase-sociedades não financeiras - Privadas								
08_D100603	Encerramento contabilidade orçamental - Sociedades financeiras - Bancos e outras instituições financeiras			1 669 982,00 €	1 669 982,00 €	1 669 982,00 €	1 669 982,00 €		
08_D100605	Encerramento contabilidade orçamental - Administração pública central - Estado			1,00 €	1,00 €	1,00 €	1,00 €		
08_D100606	Encerramento contabilidade orçamental - Administração pública central - Serviços e fundos autónomos			1,00 €	1,00 €	1,00 €	1,00 €		
08_D110201	Encerramento contabilidade orçamental - Restituições			2,00 €	2,00 €	2,00 €	2,00 €		
08_D110299	Encerramento contabilidade orçamental - Outras			2,00 €	2,00 €	2,00 €	2,00 €		
08_R010101	Encerramento contabilidade orçamental - Imposto sobre o rendimento das pessoas singulares (IRS)								
08_R010201	Encerramento contabilidade orçamental - Imposto sobre as sucessões e doações								
08_R010202	Encerramento contabilidade orçamental - Imposto municipal sobre imóveis			7 567 899,55 €	7 567 899,55 €	7 567 899,55 €	7 567 899,55 €		
08_R010203	Encerramento contabilidade orçamental - Imposto único de circulação			1 580 420,14 €	1 580 420,14 €	1 580 420,14 €	1 580 420,14 €		
08_R010204	Encerramento contabilidade orçamental - Imposto municipal sobre as transacções onerosas de imóveis			5 027 666,67 €	5 027 666,67 €	5 027 666,67 €	5 027 666,67 €		
08_R010205	Encerramento contabilidade orçamental - Derrama			2 041 640,00 €	2 041 640,00 €	2 041 640,00 €	2 041 640,00 €		
08_R010206	Encerramento contabilidade orçamental - Imposto de uso, porte e detenção de armas								
08_R010207	Encerramento contabilidade orçamental - Impostos abolidos								
08_R020101	Encerramento contabilidade orçamental - Imposto sobre produtos petrolíferos (ISP)								
08_R020103	Encerramento contabilidade orçamental - Imposto automóvel (IA)								
08_R020104	Encerramento contabilidade orçamental - Imposto de consumo sobre o tabaco								
08_R020105	Encerramento contabilidade orçamental - Imposto sobre álcool e bebidas alcoólicas (IABA)								
08_R020201	Encerramento contabilidade orçamental - Lotarias								
08_R020202	Encerramento contabilidade orçamental - Imposto do selo								
08_R020203	Encerramento contabilidade orçamental - Imposto do jogo								
08_R020204	Encerramento contabilidade orçamental - Impostos rodoviários								
08_R020205	Encerramento contabilidade orçamental - Resultados da exploração de apostas mútuas								
08_R030201	Encerramento contabilidade orçamental - Regimes especiais								
08_R030301	Encerramento contabilidade orçamental - Quotas e comparticipações para a Caixa Geral de Aposentações								
08_R030302	Encerramento contabilidade orçamental - Comparticipações para a ADSE								
08_R040102	Encerramento contabilidade orçamental - Taxas de registo de notariado								
08_R04012302	Encerramento contabilidade orçamental - Loteamentos e obras			1 209 279,91 €	1 267 078,76 €	1 209 279,91 €	1 267 078,76 €		57 798,85 €

BA - BALANCETE DA CONTABILIDADE ORÇAMENTAL E FINANCEIRA

(MUNICIPIO DE PONTA DELGADA)

Período	Periodicidade	Mensal		
01-01-2021	Período	nsal Após Apuramento d		
31-12-2021	Visualizar Contas s/ Mov.	Não	Acumulados	Sim

Data	Ano
28-03-2022	2021

CONTA LOCAL		SALDO INICIAL		MOVIMENTOS DO PERÍODO		MOVIMENTOS ACUMULADOS		SALDO FINAL	
Código	Designação	Débito	Crédito	Débito	Crédito	Débito	Crédito	Débito	Crédito
08_R04012303	Encerramento contabilidade orçamental - Ocupação da via pública			102 681,07 €	181 337,04 €	102 681,07 €	181 337,04 €		78 655,97 €
08_R04012308	Encerramento contabilidade orçamental - Taxa Municipal de Direitos de Passagem (TMDP)			36 528,00 €	36 528,00 €	36 528,00 €	36 528,00 €		
08_R0401239901	Encerramento contabilidade orçamental - Taxa Depósito Ficha Técnica de Habitação (TDFTH)			4 022,20 €	4 022,20 €	4 022,20 €	4 022,20 €		
08_R0401239902	Encerramento contabilidade orçamental - Taxa pela emissão do certificado de registo			5 097,00 €	5 097,00 €	5 097,00 €	5 097,00 €		
08_R0401239903	Encerramento contabilidade orçamental - Taxa de Proteção Civil			11 556,46 €	11 556,46 €	11 556,46 €	11 556,46 €		
08_R0401239906	Encerramento contabilidade orçamental - Publicidade			47 970,56 €	101 279,63 €	47 970,56 €	101 279,63 €		53 309,07 €
08_R0401239999	Encerramento contabilidade orçamental - Outras			176 381,95 €	183 840,01 €	176 381,95 €	183 840,01 €		7 458,06 €
08_R040201	Encerramento contabilidade orçamental - Juros de mora			29 075,68 €	35 430,06 €	29 075,68 €	35 430,06 €		6 354,38 €
08_R040202	Encerramento contabilidade orçamental - Juros compensatórios			11 872,00 €	11 872,00 €	11 872,00 €	11 872,00 €		
08_R040203	Encerramento contabilidade orçamental - Multas e coimas por infracções ao Código da Estrada e restante legislação			20 357,00 €	20 357,00 €	20 357,00 €	20 357,00 €		
08_R040204	Encerramento contabilidade orçamental - Coimas e penalidades por contra-ordenações			17 309,79 €	24 054,68 €	17 309,79 €	24 054,68 €		6 744,89 €
08_R040299	Encerramento contabilidade orçamental - Multas e penalidades diversas			58 005,14 €	58 209,93 €	58 005,14 €	58 209,93 €		204,79 €
08_R050201	Encerramento contabilidade orçamental - Bancos e outras instituições financeiras			12 596,00 €	12 846,00 €	12 596,00 €	12 846,00 €		250,00 €
08_R050702	Encerramento contabilidade orçamental - Empresas públicas municipais e intermunicipais			39,68 €	39,68 €	39,68 €	39,68 €		
08_R050903	Encerramento contabilidade orçamental - Serviços municipalizados			3 000 000,00 €	3 000 000,00 €	3 000 000,00 €	3 000 000,00 €		
08_R050999	Encerramento contabilidade orçamental - Outras			33 303,42 €	33 303,42 €	33 303,42 €	33 303,42 €		
08_R051001	Encerramento contabilidade orçamental - Terrenos			400,00 €	400,00 €	400,00 €	400,00 €		
08_R051004	Encerramento contabilidade orçamental - Edifícios			40,00 €	120,00 €	40,00 €	120,00 €		80,00 €
08_R051099	Encerramento contabilidade orçamental - Outros			907 313,00 €	907 313,00 €	907 313,00 €	907 313,00 €		
08_R0511	Encerramento contabilidade orçamental - Ativos incorpóreos			15 868,00 €	15 868,00 €	15 868,00 €	15 868,00 €		
08_R06030101	Encerramento contabilidade orçamental - Fundo de Equilíbrio Financeiro			10 811 907,57 €	10 830 973,00 €	10 811 907,57 €	10 830 973,00 €		19 065,43 €
08_R06030102	Encerramento contabilidade orçamental - Fundo Social Municipal			1 548 766,00 €	1 548 766,00 €	1 548 766,00 €	1 548 766,00 €		
08_R06030103	Encerramento contabilidade orçamental - Participação fixa no IRS			3 407 353,00 €	3 407 353,00 €	3 407 353,00 €	3 407 353,00 €		
08_R06030107	Encerramento contabilidade orçamental - Participação do IVA			362 539,00 €	362 539,00 €	362 539,00 €	362 539,00 €		
08_R06030199	Encerramento contabilidade orçamental - Outras			31 215,00 €	31 215,00 €	31 215,00 €	31 215,00 €		
08_R060306	Encerramento contabilidade orçamental - Estado - Participação comunitária em projectos co-financiados			19 580,00 €	19 580,00 €	19 580,00 €	19 580,00 €		
08_R06030799	Encerramento contabilidade orçamental - Outras			75 920,19 €	75 920,19 €	75 920,19 €	75 920,19 €		
08_R060309	Encerramento contabilidade orçamental - Serviços e fundos autónomos - Subsistema de protecção à família e políticas activas de emprego e formação profissional			33 396,32 €	33 396,32 €	33 396,32 €	33 396,32 €		
08_R060401	Encerramento contabilidade orçamental - Região Autónoma dos Açores			395 920,53 €	395 920,53 €	395 920,53 €	395 920,53 €		
08_R070101	Encerramento contabilidade orçamental - Material de escritório								
08_R070102	Encerramento contabilidade orçamental - Livros e documentação técnica			2 074,80 €	2 081,90 €	2 074,80 €	2 081,90 €		7,10 €
08_R070107	Encerramento contabilidade orçamental - Produtos alimentares e bebidas								
08_R070108	Encerramento contabilidade orçamental - Mercadorias								
08_R070109	Encerramento contabilidade orçamental - Matérias de consumo								
08_R07011001	Encerramento contabilidade orçamental - Sucata								
08_R070111	Encerramento contabilidade orçamental - Produtos acabados e intermédios								
08_R070199	Encerramento contabilidade orçamental - Outros			6 143,05 €	6 187,00 €	6 143,05 €	6 187,00 €		43,95 €
08_R070201	Encerramento contabilidade orçamental - Aluguer de espaços e equipamentos			3 067,97 €	4 283,00 €	3 067,97 €	4 283,00 €		1 215,03 €
08_R070203	Encerramento contabilidade orçamental - Vistorias e ensaios			632,10 €	632,10 €	632,10 €	632,10 €		
08_R07020801	Encerramento contabilidade orçamental - Serviços sociais			210 845,81 €	347 545,65 €	210 845,81 €	347 545,65 €		136 699,84 €
08_R0702080299	Encerramento contabilidade orçamental - Outros			1 841,80 €	1 843,00 €	1 841,80 €	1 843,00 €		1,20 €
08_R07020902	Encerramento contabilidade orçamental - Resíduos sólidos			2 699 483,41 €	2 699 483,41 €	2 699 483,41 €	2 699 483,41 €		
08_R07020904	Encerramento contabilidade orçamental - Trabalhos por conta de particulares			335,74 €	472,35 €	335,74 €	472,35 €		136,61 €
08_R07020905	Encerramento contabilidade orçamental - Cemitérios			93 770,40 €	94 750,95 €	93 770,40 €	94 750,95 €		980,55 €
08_R07020906	Encerramento contabilidade orçamental - Mercados e feiras			53 888,10 €	54 282,00 €	53 888,10 €	54 282,00 €		393,90 €
08_R07020907	Encerramento contabilidade orçamental - Parques de estacionamento			32 112,45 €	32 112,45 €	32 112,45 €	32 112,45 €		
08_R07020909	Encerramento contabilidade orçamental - Canídeos e gatídeos			11 322,85 €	17 146,65 €	11 322,85 €	17 146,65 €		5 823,80 €
08_R07020999	Encerramento contabilidade orçamental - Outros			11 657,25 €	11 742,45 €	11 657,25 €	11 742,45 €		85,20 €
08_R070299	Encerramento contabilidade orçamental - Outros			35,44 €	8 468,47 €	35,44 €	8 468,47 €		8 433,03 €
08_R070301	Encerramento contabilidade orçamental - Habitações			44 348,43 €	195 070,71 €	44 348,43 €	195 070,71 €		150 722,28 €
08_R070302	Encerramento contabilidade orçamental - Edifícios			1 234,25 €	1 234,25 €	1 234,25 €	1 234,25 €		
08_R070399	Encerramento contabilidade orçamental - Outras			2 444,09 €	89 219,73 €	2 444,09 €	89 219,73 €		86 775,64 €
08_R080102	Encerramento contabilidade orçamental - Produto da venda de valores desamoedados								
08_R08019999	Encerramento contabilidade orçamental - Diversas			85 318,89 €	211 894,48 €	85 318,89 €	211 894,48 €		126 575,59 €

BA - BALANCETE DA CONTABILIDADE ORÇAMENTAL E FINANCEIRA

(MUNICIPIO DE PONTA DELGADA)

Período	Periodicidade	Mensal		
01-01-2021	Período	nsal Após Apuramento d		
31-12-2021	Visualizar Contas s/ Mov.	Não	Acumulados	Sim

Data	Ano
28-03-2022	2021

CONTA LOCAL		SALDO INICIAL		MOVIMENTOS DO PERÍODO		MOVIMENTOS ACUMULADOS		SALDO FINAL	
Código	Designação	Débito	Crédito	Débito	Crédito	Débito	Crédito	Débito	Crédito
08_R090101	Encerramento contabilidade orçamental - Sociedades e quase-sociedades não financeiras			40 840,00 €	40 840,00 €	40 840,00 €	40 840,00 €		
08_R090110	Encerramento contabilidade orçamental - Famílias			1 610,00 €	1 610,00 €	1 610,00 €	1 610,00 €		
08_R090210	Encerramento contabilidade orçamental - Famílias			211,44 €	3 179,44 €	211,44 €	3 179,44 €		2 968,00 €
08_R09040102	Encerramento contabilidade orçamental - Maquinaria e equipamento			4 659,00 €	4 659,00 €	4 659,00 €	4 659,00 €		
08_R09041002	Encerramento contabilidade orçamental - Maquinaria e equipamento			1 262,00 €	1 329,00 €	1 262,00 €	1 329,00 €		67,00 €
08_R10030101	Encerramento contabilidade orçamental - Fundo de Equilíbrio Financeiro			1 203 441,00 €	1 203 441,00 €	1 203 441,00 €	1 203 441,00 €		
08_R10030104	Encerramento contabilidade orçamental - Cooperação Técnica e Financeira			1,00 €	1,00 €	1,00 €	1,00 €		
08_R10030105	Encerramento contabilidade orçamental - Artigo 35º, nº 5 da Lei 73/2013			1 639 473,00 €	1 639 473,00 €	1 639 473,00 €	1 639 473,00 €		
08_R100307	Encerramento contabilidade orçamental - Estado - Participação comunitária em projectos co-financiados			323 357,26 €	434 946,51 €	323 357,26 €	434 946,51 €		111 589,25 €
08_R100401	Encerramento contabilidade orçamental - Região Autónoma dos Açores			494 305,00 €	494 305,00 €	494 305,00 €	494 305,00 €		
08_R100603	Encerramento contabilidade orçamental - Financiamento comunitário em projectos co-financiados								
08_R100605	Encerramento contabilidade orçamental - Outras transferências								
08_R110201	Encerramento contabilidade orçamental - Sociedades e quase-sociedades não financeiras								
08_R1110	Encerramento contabilidade orçamental - Alienação de partes sociais de empresas			250,00 €	250,00 €	250,00 €	250,00 €		
08_R130101	Encerramento contabilidade orçamental - Indemnizações				56 573,36 €		56 573,36 €		56 573,36 €
08_R130199	Encerramento contabilidade orçamental - Outras				11 929,51 €		11 929,51 €		11 929,51 €
08_R150101	Encerramento contabilidade orçamental - Reposições não abatidas nos pagamentos			71 299,47 €	212 189,85 €	71 299,47 €	212 189,85 €		140 890,38 €
08_R160101	Encerramento contabilidade orçamental - Na posse do serviço			6 543 425,99 €	6 543 425,99 €	6 543 425,99 €	6 543 425,99 €		
08.1_D010101	Encerramento do orçamento - Titulares de órgãos de soberania e membros de órgãos autárquicos			224 000,00 €	5 929,75 €	224 000,00 €	5 929,75 €	218 070,25 €	
08.1_D01010401	Encerramento do orçamento - Pessoal em funções			7 296 467,00 €	22 240,76 €	7 296 467,00 €	22 240,76 €	7 274 226,24 €	
08.1_D01010601	Encerramento do orçamento - Pessoal em funções			68 000,00 €	470,30 €	68 000,00 €	470,30 €	67 529,70 €	
08.1_D010107	Encerramento do orçamento - Pessoal em regime de tarefa ou avença			357 560,00 €	32 840,69 €	357 560,00 €	32 840,69 €	324 719,31 €	
08.1_D010108	Encerramento do orçamento - Pessoal a aguardar aposentação			6 000,00 €	410,12 €	6 000,00 €	410,12 €	5 589,88 €	
08.1_D010109	Encerramento do orçamento - Pessoal em qualquer outra situação			854 860,00 €	29 041,26 €	854 860,00 €	29 041,26 €	825 818,74 €	
08.1_D010111	Encerramento do orçamento - Representação			80 500,00 €	395,98 €	80 500,00 €	395,98 €	80 104,02 €	
08.1_D010112	Encerramento do orçamento - Suplementos e prémios			1,00 €	1,00 €	1,00 €	1,00 €		
08.1_D010113	Encerramento do orçamento - Subsídio de refeição			856 500,00 €	21 910,33 €	856 500,00 €	21 910,33 €	834 589,67 €	
08.1_D010114	Encerramento do orçamento - Subsídios de férias e de Natal			1 494 695,00 €	100,98 €	1 494 695,00 €	100,98 €	1 494 594,02 €	
08.1_D010115	Encerramento do orçamento - Remunerações por doença e maternidade/paternidade			437 000,00 €	3 148,22 €	437 000,00 €	3 148,22 €	433 851,78 €	
08.1_D010201	Encerramento do orçamento - Gratificações variáveis ou eventuais			1,00 €	1,00 €	1,00 €	1,00 €		
08.1_D010202	Encerramento do orçamento - Horas extraordinárias			565 000,00 €	33 243,49 €	565 000,00 €	33 243,49 €	531 756,51 €	
08.1_D010203	Encerramento do orçamento - Alimentação e alojamento			1,00 €	1,00 €	1,00 €	1,00 €		
08.1_D010204	Encerramento do orçamento - Ajudas de custo			25 700,00 €	5 459,85 €	25 700,00 €	5 459,85 €	20 240,15 €	
08.1_D010205	Encerramento do orçamento - Abono para falhas			19 600,00 €	2 930,14 €	19 600,00 €	2 930,14 €	16 669,86 €	
08.1_D010206	Encerramento do orçamento - Formação			1,00 €	1,00 €	1,00 €	1,00 €		
08.1_D010207	Encerramento do orçamento - Colaboração técnica e especializada			1,00 €	1,00 €	1,00 €	1,00 €		
08.1_D010208	Encerramento do orçamento - Subsídios e abonos de fixação, residência e alojamento			1,00 €	1,00 €	1,00 €	1,00 €		
08.1_D010209	Encerramento do orçamento - Subsídio de prevenção			1,00 €	1,00 €	1,00 €	1,00 €		
08.1_D010210	Encerramento do orçamento - Subsídio de trabalho nocturno			55 800,00 €	2 169,59 €	55 800,00 €	2 169,59 €	53 630,41 €	
08.1_D010211	Encerramento do orçamento - Subsídio de turno			54 100,00 €	5 252,25 €	54 100,00 €	5 252,25 €	48 847,75 €	
08.1_D010212	Encerramento do orçamento - Indemnizações por cessação de funções			1,00 €	1,00 €	1,00 €	1,00 €		
08.1_D01021302	Encerramento do orçamento - Outros			36 601,00 €	6 218,87 €	36 601,00 €	6 218,87 €	30 382,13 €	
08.1_D01021303	Encerramento do orçamento - Senhas de Presença			33 000,00 €	567,53 €	33 000,00 €	567,53 €	32 432,47 €	
08.1_D010214	Encerramento do orçamento - Outros abonos em numerário ou espécie			165 000,00 €	4 655,65 €	165 000,00 €	4 655,65 €	160 344,35 €	
08.1_D010301	Encerramento do orçamento - Encargos com a saúde			353 000,00 €	21 558,77 €	353 000,00 €	21 558,77 €	331 441,23 €	
08.1_D010302	Encerramento do orçamento - Outros encargos com a saúde			11 700,00 €	7 829,50 €	11 700,00 €	7 829,50 €	3 870,50 €	
08.1_D010303	Encerramento do orçamento - Subsídio familiar a crianças e jovens			45 500,00 €	11 653,31 €	45 500,00 €	11 653,31 €	33 846,69 €	
08.1_D010304	Encerramento do orçamento - Outras prestações familiares			13 500,00 €	5 637,69 €	13 500,00 €	5 637,69 €	7 862,31 €	
08.1_D01030501	Encerramento do orçamento - Assistência na doença dos funcionários públicos (ADSE)			1,00 €	1,00 €	1,00 €	1,00 €		
08.1_D0103050201	Encerramento do orçamento - Caixa Geral de Aposentações			1 599 575,00 €	53 405,88 €	1 599 575,00 €	53 405,88 €	1 546 169,12 €	
08.1_D0103050202	Encerramento do orçamento - Segurança social - Regime geral			1 179 854,00 €	26 192,42 €	1 179 854,00 €	26 192,42 €	1 153 661,58 €	
08.1_D01030503	Encerramento do orçamento - Outros			1,00 €	1,00 €	1,00 €	1,00 €		
08.1_D010306	Encerramento do orçamento - Acidentes em serviço e doenças profissionais			1,00 €	1,00 €	1,00 €	1,00 €		
08.1_D010308	Encerramento do orçamento - Outras pensões			23 000,00 €	386,89 €	23 000,00 €	386,89 €	22 613,11 €	

BA - BALANCETE DA CONTABILIDADE ORÇAMENTAL E FINANCEIRA

(MUNICIPIO DE PONTA DELGADA)

Período	Periodicidade	Mensal		
01-01-2021	Período	nsal Após Apuramento d		
31-12-2021	Visualizar Contas s/ Mov.	Não	Acumulados	Sim

Data	Ano
28-03-2022	2021

CONTA LOCAL		SALDO INICIAL		MOVIMENTOS DO PERÍODO		MOVIMENTOS ACUMULADOS		SALDO FINAL	
Código	Designação	Débito	Crédito	Débito	Crédito	Débito	Crédito	Débito	Crédito
08.1_D01030901	Encerramento do orçamento - Seguros de acidentes no trabalho e doenças profissionais			172 100,00 €	198,49 €	172 100,00 €	198,49 €	171 901,51 €	
08.1_D01030902	Encerramento do orçamento - Seguros de saúde			1,00 €	1,00 €	1,00 €	1,00 €		
08.1_D01031001	Encerramento do orçamento - Eventualidade Maternidade, paternidade e adopção			10 000,00 €	7 453,68 €	10 000,00 €	7 453,68 €	2 546,32 €	
08.1_D01031099	Encerramento do orçamento - Outras despesas de segurança social			1,00 €	1,00 €	1,00 €	1,00 €		
08.1_D020101	Encerramento do orçamento - Matérias-primas e subsidiárias			140 888,00 €	29 845,43 €	140 888,00 €	29 845,43 €	111 042,57 €	
08.1_D02010201	Encerramento do orçamento - Gasolina			39 450,00 €	7 008,92 €	39 450,00 €	7 008,92 €	32 441,08 €	
08.1_D02010202	Encerramento do orçamento - Gasóleo			586 200,00 €	43 100,95 €	586 200,00 €	43 100,95 €	543 099,05 €	
08.1_D02010299	Encerramento do orçamento - Outros			120 709,00 €	25 272,52 €	120 709,00 €	25 272,52 €	95 436,48 €	
08.1_D020103	Encerramento do orçamento - Munições, explosivos e artifícios			1,00 €	1,00 €	1,00 €	1,00 €		
08.1_D020104	Encerramento do orçamento - Limpeza e higiene			296 625,90 €	118 033,81 €	296 625,90 €	118 033,81 €	178 592,09 €	
08.1_D020105	Encerramento do orçamento - Alimentação - Refeições confeccionadas			113 458,00 €	42 467,25 €	113 458,00 €	42 467,25 €	70 990,75 €	
08.1_D020106	Encerramento do orçamento - Alimentação - Géneros para confeccionar			50 506,72 €	31 962,51 €	50 506,72 €	31 962,51 €	18 544,21 €	
08.1_D020107	Encerramento do orçamento - Vestuário e artigos pessoais			130 457,00 €	28 969,40 €	130 457,00 €	28 969,40 €	101 487,60 €	
08.1_D020108	Encerramento do orçamento - Material de escritório			120 809,94 €	25 775,26 €	120 809,94 €	25 775,26 €	95 034,68 €	
08.1_D020109	Encerramento do orçamento - Produtos químicos e farmacêuticos			3 875,76 €	3 875,76 €	3 875,76 €	3 875,76 €		
08.1_D020110	Encerramento do orçamento - Produtos vendidos nas farmácias			2 900,00 €	2 900,00 €	2 900,00 €	2 900,00 €		
08.1_D020111	Encerramento do orçamento - Material de consumo clínico			104 864,48 €	6 639,64 €	104 864,48 €	6 639,64 €	98 224,84 €	
08.1_D020112	Encerramento do orçamento - Material de transporte - Peças			299 631,00 €	19 336,02 €	299 631,00 €	19 336,02 €	280 294,98 €	
08.1_D020114	Encerramento do orçamento - Outro material - Peças			71 041,00 €	8 200,68 €	71 041,00 €	8 200,68 €	62 840,32 €	
08.1_D020115	Encerramento do orçamento - Prémios, condecorações e ofertas			57 716,00 €	17 957,39 €	57 716,00 €	17 957,39 €	39 758,61 €	
08.1_D020117	Encerramento do orçamento - Ferramentas e utensílios			76 607,00 €	37 126,26 €	76 607,00 €	37 126,26 €	39 480,74 €	
08.1_D020118	Encerramento do orçamento - Livros e documentação técnica			1 000,00 €	1 000,00 €	1 000,00 €	1 000,00 €		
08.1_D020119	Encerramento do orçamento - Artigos honoríficos e de decoração			1 519,00 €	234,00 €	1 519,00 €	234,00 €	1 285,00 €	
08.1_D020120	Encerramento do orçamento - Material de educação, cultura e recreio			20 054,10 €	4 740,32 €	20 054,10 €	4 740,32 €	15 313,78 €	
08.1_D020121	Encerramento do orçamento - Outros bens			2 248 494,31 €	327 981,90 €	2 248 494,31 €	327 981,90 €	1 920 512,41 €	
08.1_D020201	Encerramento do orçamento - Encargos das instalações			757 245,00 €	26 268,01 €	757 245,00 €	26 268,01 €	730 976,99 €	
08.1_D020202	Encerramento do orçamento - Limpeza e higiene			2 628 643,07 €	426 962,77 €	2 628 643,07 €	426 962,77 €	2 201 680,30 €	
08.1_D020203	Encerramento do orçamento - Conservação de bens			90 762,00 €	23 760,42 €	90 762,00 €	23 760,42 €	67 001,58 €	
08.1_D020204	Encerramento do orçamento - Locação de edifícios			692 700,00 €	10 572,35 €	692 700,00 €	10 572,35 €	682 127,65 €	
08.1_D020205	Encerramento do orçamento - Locação de material de informática			35 000,00 €	9 753,72 €	35 000,00 €	9 753,72 €	25 246,28 €	
08.1_D020208	Encerramento do orçamento - Locação de outros bens			203 162,74 €	28 658,95 €	203 162,74 €	28 658,95 €	174 503,79 €	
08.1_D020209	Encerramento do orçamento - Comunicações			285 100,00 €	75 745,48 €	285 100,00 €	75 745,48 €	209 354,52 €	
08.1_D020210	Encerramento do orçamento - Transportes			715 498,00 €	47 787,30 €	715 498,00 €	47 787,30 €	667 710,70 €	
08.1_D020211	Encerramento do orçamento - Representação dos serviços			5 100,00 €	4 437,00 €	5 100,00 €	4 437,00 €	663,00 €	
08.1_D020212	Encerramento do orçamento - Seguros			123 360,47 €	4 944,31 €	123 360,47 €	4 944,31 €	118 416,16 €	
08.1_D020213	Encerramento do orçamento - Deslocações e estadas			69 939,90 €	29 805,53 €	69 939,90 €	29 805,53 €	40 134,37 €	
08.1_D020214	Encerramento do orçamento - Estudos, pareceres, projectos e consultadoria			388 783,00 €	20 196,15 €	388 783,00 €	20 196,15 €	368 586,85 €	
08.1_D020215	Encerramento do orçamento - Formação			103 462,00 €	64 952,97 €	103 462,00 €	64 952,97 €	38 509,03 €	
08.1_D020216	Encerramento do orçamento - Seminários, exposições e similares			101,00 €	101,00 €	101,00 €	101,00 €		
08.1_D020217	Encerramento do orçamento - Publicidade			175 491,76 €	37 836,03 €	175 491,76 €	37 836,03 €	137 655,73 €	
08.1_D020218	Encerramento do orçamento - Vigilância e segurança			420 950,45 €	3 116,88 €	420 950,45 €	3 116,88 €	417 833,57 €	
08.1_D020219	Encerramento do orçamento - Assistência técnica			207 725,00 €	19 998,33 €	207 725,00 €	19 998,33 €	187 726,67 €	
08.1_D020220	Encerramento do orçamento - Outros trabalhos especializados			433 142,25 €	57 503,61 €	433 142,25 €	57 503,61 €	375 638,64 €	
08.1_D020221	Encerramento do orçamento - Utilização de infra-estruturas de transportes			1,00 €	1,00 €	1,00 €	1,00 €		
08.1_D020222	Encerramento do orçamento - Serviços de saúde			58 000,00 €	21 867,56 €	58 000,00 €	21 867,56 €	36 132,44 €	
08.1_D020224	Encerramento do orçamento - Encargos de cobrança de receitas			16 391,00 €	16 391,00 €	16 391,00 €	16 391,00 €		
08.1_D020225	Encerramento do orçamento - Outros serviços			3 195 516,88 €	374 831,02 €	3 195 516,88 €	374 831,02 €	2 820 685,86 €	
08.1_D03010301	Encerramento do orçamento - Empréstimos de curto prazo			1,00 €	1,00 €	1,00 €	1,00 €		
08.1_D03010302	Encerramento do orçamento - Empréstimos de médio e longo prazos			43 963,00 €	10 700,67 €	43 963,00 €	10 700,67 €	33 262,33 €	
08.1_D03010502	Encerramento do orçamento - Empréstimos de médio e longo prazos			1,00 €	1,00 €	1,00 €	1,00 €		
08.1_D03010602	Encerramento do orçamento - Empréstimos de médio e longo prazos			1,00 €	1,00 €	1,00 €	1,00 €		
08.1_D030201	Encerramento do orçamento - Despesas diversas			500,00 €	251,80 €	500,00 €	251,80 €	248,20 €	
08.1_D030301	Encerramento do orçamento - Terrenos			1,00 €	1,00 €	1,00 €	1,00 €		
08.1_D030302	Encerramento do orçamento - Habitações			1,00 €	1,00 €	1,00 €	1,00 €		
08.1_D030303	Encerramento do orçamento - Edifícios			1,00 €	1,00 €	1,00 €	1,00 €		
08.1_D030304	Encerramento do orçamento - Construções diversas			1,00 €	1,00 €	1,00 €	1,00 €		
08.1_D030305	Encerramento do orçamento - Material de transporte			1,00 €	1,00 €	1,00 €	1,00 €		
08.1_D030306	Encerramento do orçamento - Material de informática			1,00 €	1,00 €	1,00 €	1,00 €		
08.1_D030307	Encerramento do orçamento - Maquinaria e equipamento			1,00 €	1,00 €	1,00 €	1,00 €		
08.1_D030308	Encerramento do orçamento - Outros Investimentos			1,00 €	1,00 €	1,00 €	1,00 €		
08.1_D030401	Encerramento do orçamento - Indemnizatórios			1,00 €	1,00 €	1,00 €	1,00 €		

BA - BALANCETE DA CONTABILIDADE ORÇAMENTAL E FINANCEIRA

(MUNICIPIO DE PONTA DELGADA)

Período	Periodicidade	Mensal		
01-01-2021	Período	nsal Após Apuramento d		
31-12-2021	Visualizar Contas s/ Mov.	Não	Acumulados	Sim

Data	Ano
28-03-2022	2021

CONTA LOCAL		SALDO INICIAL		MOVIMENTOS DO PERÍODO		MOVIMENTOS ACUMULADOS		SALDO FINAL	
Código	Designação	Débito	Crédito	Débito	Crédito	Débito	Crédito	Débito	Crédito
08.1_D030402	Encerramento do orçamento - Outros			1,00 €	1,00 €	1,00 €	1,00 €		
08.1_D03050202	Encerramento do orçamento - Juros de Mora			4 000,00 €	3 497,47 €	4 000,00 €	3 497,47 €	502,53 €	
08.1_D030601	Encerramento do orçamento - Outros encargos financeiros			1,00 €	1,00 €	1,00 €	1,00 €		
08.1_D04010101	Encerramento do orçamento - Empresas públicas municipais e intermunicipais			1,00 €	1,00 €	1,00 €	1,00 €		
08.1_D04010102	Encerramento do orçamento - Outras			1,00 €	1,00 €	1,00 €	1,00 €		
08.1_D040102	Encerramento do orçamento - Privadas			2 371 544,41 €	1 538 923,73 €	2 371 544,41 €	1 538 923,73 €	832 620,68 €	
08.1_D040301	Encerramento do orçamento - Estado			1,00 €	1,00 €	1,00 €	1,00 €		
08.1_D040305	Encerramento do orçamento - Serviços e fundos autónomos			1,00 €	1,00 €	1,00 €	1,00 €		
08.1_D040401	Encerramento do orçamento - Região Autónoma dos Açores			1,00 €	1,00 €	1,00 €	1,00 €		
08.1_D04050201	Encerramento do orçamento - Municípios			1,00 €	1,00 €	1,00 €	1,00 €		
08.1_D04050202	Encerramento do orçamento - Freguesias			2 154 000,00 €	1 117,44 €	2 154 000,00 €	1 117,44 €	2 152 882,56 €	
08.1_D04050203	Encerramento do orçamento - Serviços autónomos da administração local			1,00 €	1,00 €	1,00 €	1,00 €		
08.1_D04050204	Encerramento do orçamento - Associações de municípios			1,00 €	1,00 €	1,00 €	1,00 €		
08.1_D04050206	Encerramento do orçamento - Outros			1,00 €	1,00 €	1,00 €	1,00 €		
08.1_D040601	Encerramento do orçamento - Sistemas de solidariedade e segurança social			1,00 €	1,00 €	1,00 €	1,00 €		
08.1_D04060201	Encerramento do orçamento - Programas Ocupacionais			50 500,00 €	5 963,54 €	50 500,00 €	5 963,54 €	44 536,46 €	
08.1_D040701	Encerramento do orçamento - Instituições sem fins lucrativos			1 356 440,75 €	136 679,86 €	1 356 440,75 €	136 679,86 €	1 219 760,89 €	
08.1_D04080201	Encerramento do orçamento - Programas ocupacionais			69 500,00 €	3 259,71 €	69 500,00 €	3 259,71 €	66 240,29 €	
08.1_D04080202	Encerramento do orçamento - Outras			422 808,00 €	97 988,13 €	422 808,00 €	97 988,13 €	324 819,87 €	
08.1_D05010101	Encerramento do orçamento - Empresas públicas municipais e intermunicipais			711 000,00 €		711 000,00 €		711 000,00 €	
08.1_D05010102	Encerramento do orçamento - Outras			1,00 €	1,00 €	1,00 €	1,00 €		
08.1_D050103	Encerramento do orçamento - Privadas			1,00 €	1,00 €	1,00 €	1,00 €		
08.1_D050803	Encerramento do orçamento - Outras			1,00 €	1,00 €	1,00 €	1,00 €		
08.1_D0602010101	Encerramento do orçamento - Taxa de Gestão de Resíduos - TGR			450,00 €		450,00 €		450,00 €	
08.1_D0602010199	Encerramento do orçamento - Outras			17 000,00 €	9 373,03 €	17 000,00 €	9 373,03 €	7 626,97 €	
08.1_D06020102	Encerramento do orçamento - Restituições de impostos ou taxas cobrados			25 000,00 €	19 451,26 €	25 000,00 €	19 451,26 €	5 548,74 €	
08.1_D06020301	Encerramento do orçamento - Outras restituições			5 000,00 €	5 000,00 €	5 000,00 €	5 000,00 €		
08.1_D06020302	Encerramento do orçamento - IVA pago			18 000,00 €	12 595,78 €	18 000,00 €	12 595,78 €	5 404,22 €	
08.1_D06020303	Encerramento do orçamento - Diferenças de câmbio			1,00 €	1,00 €	1,00 €	1,00 €		
08.1_D06020304	Encerramento do orçamento - Serviços bancários			30 000,00 €	10 632,74 €	30 000,00 €	10 632,74 €	19 367,26 €	
08.1_D06020305	Encerramento do orçamento - Outras			130 500,00 €	61 569,97 €	130 500,00 €	61 569,97 €	68 930,03 €	
08.1_D070101	Encerramento do orçamento - Terrenos			366 500,00 €	107 320,00 €	366 500,00 €	107 320,00 €	259 180,00 €	
08.1_D07010201	Encerramento do orçamento - Construção			100,00 €	100,00 €	100,00 €	100,00 €		
08.1_D07010202	Encerramento do orçamento - Aquisição			100,00 €	100,00 €	100,00 €	100,00 €		
08.1_D07010203	Encerramento do orçamento - Reparação e beneficiação			379 541,52 €	9 982,05 €	379 541,52 €	9 982,05 €	369 559,47 €	
08.1_D07010301	Encerramento do orçamento - Instalações de serviços			95 500,00 €	72,90 €	95 500,00 €	72,90 €	95 427,10 €	
08.1_D07010302	Encerramento do orçamento - Instalações desportivas e recreativas			200,00 €	200,00 €	200,00 €	200,00 €		
08.1_D07010303	Encerramento do orçamento - Mercados e instalações de fiscalização sanitária			510 743,35 €	2 894,67 €	510 743,35 €	2 894,67 €	507 848,68 €	
08.1_D07010305	Encerramento do orçamento - Escolas			624 962,53 €	27 444,71 €	624 962,53 €	27 444,71 €	597 517,82 €	
08.1_D07010307	Encerramento do orçamento - Outros			1 000 761,16 €	119 937,86 €	1 000 761,16 €	119 937,86 €	880 823,30 €	
08.1_D07010401	Encerramento do orçamento - Viadutos, arruamentos e obras complementares			100,00 €	100,00 €	100,00 €	100,00 €		
08.1_D07010404	Encerramento do orçamento - Iluminação pública			100,00 €	100,00 €	100,00 €	100,00 €		
08.1_D07010405	Encerramento do orçamento - Parques e jardins			26 100,00 €	364,55 €	26 100,00 €	364,55 €	25 735,45 €	
08.1_D07010406	Encerramento do orçamento - Instalações desportivas e recreativas			412 875,40 €	175 233,06 €	412 875,40 €	175 233,06 €	237 642,34 €	
08.1_D07010409	Encerramento do orçamento - Sinalização e trânsito			100,00 €	100,00 €	100,00 €	100,00 €		
08.1_D07010413	Encerramento do orçamento - Outros			64 500,00 €	999,24 €	64 500,00 €	999,24 €	63 500,76 €	
08.1_D07010601	Encerramento do orçamento - Recolha de resíduos			265 391,13 €	9 911,06 €	265 391,13 €	9 911,06 €	255 480,07 €	
08.1_D07010602	Encerramento do orçamento - Outro			167 127,00 €	37 809,82 €	167 127,00 €	37 809,82 €	129 317,18 €	
08.1_D070107	Encerramento do orçamento - Equipamento de informática			149 801,00 €	54 220,45 €	149 801,00 €	54 220,45 €	95 580,55 €	
08.1_D070108	Encerramento do orçamento - Software informático			46 926,00 €	42 615,29 €	46 926,00 €	42 615,29 €	4 310,71 €	
08.1_D070109	Encerramento do orçamento - Equipamento administrativo			99 183,00 €	8 434,71 €	99 183,00 €	8 434,71 €	90 748,29 €	
08.1_D07011001	Encerramento do orçamento - Equipamento de recolha de resíduos			465 941,05 €	33 729,58 €	465 941,05 €	33 729,58 €	432 211,47 €	
08.1_D07011002	Encerramento do orçamento - Outro			589 141,41 €	105 571,91 €	589 141,41 €	105 571,91 €	483 569,50 €	
08.1_D070111	Encerramento do orçamento - Ferramentas e utensílios			38 994,79 €	5 164,16 €	38 994,79 €	5 164,16 €	33 830,63 €	
08.1_D070112	Encerramento do orçamento - Artigos e objectos de valor			25 000,00 €	5 967,29 €	25 000,00 €	5 967,29 €	19 032,71 €	
08.1_D070113	Encerramento do orçamento - Investimentos incorpóreos			1 000,00 €	1 000,00 €	1 000,00 €	1 000,00 €		
08.1_D070115	Encerramento do orçamento - Outros investimentos			331 128,25 €	162 520,34 €	331 128,25 €	162 520,34 €	168 607,91 €	
08.1_D070301	Encerramento do orçamento - Terrenos e recursos naturais			59 300,00 €	40 726,84 €	59 300,00 €	40 726,84 €	18 573,16 €	
08.1_D07030202	Encerramento do orçamento - Instalações desportivas e recreativas			100,00 €	100,00 €	100,00 €	100,00 €		
08.1_D07030301	Encerramento do orçamento - Viadutos, arruamentos e obras complementares			3 274 663,62 €	129 530,32 €	3 274 663,62 €	129 530,32 €	3 145 133,30 €	
08.1_D07030304	Encerramento do orçamento - Iluminação pública			29 620,00 €	4 034,19 €	29 620,00 €	4 034,19 €	25 585,81 €	
08.1_D07030305	Encerramento do orçamento - Parques e jardins			150 610,63 €	6 493,58 €	150 610,63 €	6 493,58 €	144 117,05 €	
08.1_D07030306	Encerramento do orçamento - Instalações desportivas e recreativas			100,00 €	100,00 €	100,00 €	100,00 €		
08.1_D07030309	Encerramento do orçamento - Sinalização e trânsito			119 867,77 €	498,44 €	119 867,77 €	498,44 €	119 369,33 €	
08.1_D07030312	Encerramento do orçamento - Cemitérios			11 000,00 €	3 552,41 €	11 000,00 €	3 552,41 €	7 447,59 €	
08.1_D07030313	Encerramento do orçamento - Outros			100,00 €	100,00 €	100,00 €	100,00 €		

BA - BALANCETE DA CONTABILIDADE ORÇAMENTAL E FINANCEIRA

(MUNICIPIO DE PONTA DELGADA)

Período	Periodicidade	Mensal		
01-01-2021	Período	nsal Após Apuramento d		
31-12-2021	Visualizar Contas s/ Mov.	Não	Acumulados	Sim

Data	Ano
28-03-2022	2021

CONTA LOCAL		SALDO INICIAL		MOVIMENTOS DO PERÍODO		MOVIMENTOS ACUMULADOS		SALDO FINAL	
Código	Designação	Débito	Crédito	Débito	Crédito	Débito	Crédito	Débito	Crédito
08.1_D08010101	Encerramento do orçamento - Empresas públicas municipais e intermunicipais			1,00 €	1,00 €	1,00 €	1,00 €		
08.1_D08010102	Encerramento do orçamento - Outras			1,00 €	1,00 €	1,00 €	1,00 €		
08.1_D080102	Encerramento do orçamento - Privadas			363 800,00 €	9 895,41 €	363 800,00 €	9 895,41 €	353 904,59 €	
08.1_D080306	Encerramento do orçamento - Serviços e fundos autónomos			1,00 €	1,00 €	1,00 €	1,00 €		
08.1_D080401	Encerramento do orçamento - Região Autónoma dos Açores			1,00 €	1,00 €	1,00 €	1,00 €		
08.1_D08050201	Encerramento do orçamento - Municípios			1,00 €	1,00 €	1,00 €	1,00 €		
08.1_D08050202	Encerramento do orçamento - Freguesias			1,00 €	1,00 €	1,00 €	1,00 €		
08.1_D08050203	Encerramento do orçamento - Serviços autónomos da administração local			1,00 €	1,00 €	1,00 €	1,00 €		
08.1_D08050204	Encerramento do orçamento - Associações de municípios			1,00 €	1,00 €	1,00 €	1,00 €		
08.1_D08050206	Encerramento do orçamento - Outros			1,00 €	1,00 €	1,00 €	1,00 €		
08.1_D080601	Encerramento do orçamento - Sistema de solidariedade e segurança social			1,00 €	1,00 €	1,00 €	1,00 €		
08.1_D080605	Encerramento do orçamento - Outras transferências			1,00 €	1,00 €	1,00 €	1,00 €		
08.1_D080701	Encerramento do orçamento - Instituições sem fins lucrativos			177 000,00 €	90 948,60 €	177 000,00 €	90 948,60 €	86 051,40 €	
08.1_D080802	Encerramento do orçamento - Outras			1,00 €	1,00 €	1,00 €	1,00 €		
08.1_D090601	Encerramento do orçamento - Sociedades e quase-sociedades não financeiras - Privadas			1,00 €	1,00 €	1,00 €	1,00 €		
08.1_D090613	Encerramento do orçamento - Famílias - Outras			1,00 €	1,00 €	1,00 €	1,00 €		
08.1_D090701	Encerramento do orçamento - Sociedades e quase-sociedades não financeiras - Privadas			1,00 €	1,00 €	1,00 €	1,00 €		
08.1_D090702	Encerramento do orçamento - Sociedades e quase-sociedades não financeiras - Públicas			1,00 €	1,00 €	1,00 €	1,00 €		
08.1_D090801	Encerramento do orçamento - Sociedades e quase-sociedades não financeiras - Privadas			1,00 €	1,00 €	1,00 €	1,00 €		
08.1_D090802	Encerramento do orçamento - Sociedades e quase-sociedades não financeiras - Públicas			66 608,00 €	1,25 €	66 608,00 €	1,25 €	66 606,75 €	
08.1_D090901	Encerramento do orçamento - Sociedades e quase-sociedades não financeiras - Privadas			1,00 €	1,00 €	1,00 €	1,00 €		
08.1_D090902	Encerramento do orçamento - Sociedades e quase-sociedades não financeiras - Públicas			1,00 €	1,00 €	1,00 €	1,00 €		
08.1_D090909	Encerramento do orçamento - Administração pública local - Regiões Autónomas			1,00 €	1,00 €	1,00 €	1,00 €		
08.1_D100603	Encerramento do orçamento - Sociedades financeiras - Bancos e outras instituições financeiras			1 669 982,00 €	6 169,67 €	1 669 982,00 €	6 169,67 €	1 663 812,33 €	
08.1_D100605	Encerramento do orçamento - Administração pública central - Estado			1,00 €	1,00 €	1,00 €	1,00 €		
08.1_D100606	Encerramento do orçamento - Administração pública central - Serviços e fundos autónomos			1,00 €	1,00 €	1,00 €	1,00 €		
08.1_D110201	Encerramento do orçamento - Restituições			2,00 €	2,00 €	2,00 €	2,00 €		
08.1_D110299	Encerramento do orçamento - Outras			2,00 €	2,00 €	2,00 €	2,00 €		
08.1_R010202	Encerramento do orçamento - Imposto municipal sobre imóveis				7 567 899,55 €		7 567 899,55 €		7 567 899,55 €
08.1_R010203	Encerramento do orçamento - Imposto único de circulação				1 580 420,14 €		1 580 420,14 €		1 580 420,14 €
08.1_R010204	Encerramento do orçamento - Imposto municipal sobre as transacções onerosas de imóveis				5 027 666,67 €		5 027 666,67 €		5 027 666,67 €
08.1_R010205	Encerramento do orçamento - Derrama			529 512,14 €	2 041 640,00 €	529 512,14 €	2 041 640,00 €		1 512 127,86 €
08.1_R04012302	Encerramento do orçamento - Loteamentos e obras				1 262 115,22 €		1 262 115,22 €		1 262 115,22 €
08.1_R04012303	Encerramento do orçamento - Ocupação da via pública				173 410,59 €		173 410,59 €		173 410,59 €
08.1_R04012308	Encerramento do orçamento - Taxa Municipal de Direitos de Passagem (TMDP)			2 912,37 €	36 528,00 €	2 912,37 €	36 528,00 €		33 615,63 €
08.1_R0401239901	Encerramento do orçamento - Taxa Depósito Ficha Técnica de Habitação (TDFTH)				4 022,20 €		4 022,20 €		4 022,20 €
08.1_R0401239902	Encerramento do orçamento - Taxa pela emissão do certificado de registo			3 704,70 €	5 097,00 €	3 704,70 €	5 097,00 €		1 392,30 €
08.1_R0401239903	Encerramento do orçamento - Taxa de Proteção Civil				11 556,46 €		11 556,46 €		11 556,46 €
08.1_R0401239906	Encerramento do orçamento - Publicidade				96 556,06 €		96 556,06 €		96 556,06 €
08.1_R0401239999	Encerramento do orçamento - Outras				183 840,01 €		183 840,01 €		183 840,01 €
08.1_R040201	Encerramento do orçamento - Juros de mora				35 430,06 €		35 430,06 €		35 430,06 €
08.1_R040202	Encerramento do orçamento - Juros compensatórios			3 858,08 €	11 872,00 €	3 858,08 €	11 872,00 €		8 013,92 €
08.1_R040203	Encerramento do orçamento - Multas e coimas por infracções ao Código da Estrada e restante legislação			176,37 €	20 357,00 €	176,37 €	20 357,00 €		20 180,63 €
08.1_R040204	Encerramento do orçamento - Coimas e penalidades por contra-ordenações				24 054,68 €		24 054,68 €		24 054,68 €
08.1_R040299	Encerramento do orçamento - Multas e penalidades diversas				58 209,93 €		58 209,93 €		58 209,93 €
08.1_R050201	Encerramento do orçamento - Bancos e outras instituições financeiras			3 408,50 €	12 846,00 €	3 408,50 €	12 846,00 €		9 437,50 €
08.1_R050702	Encerramento do orçamento - Empresas públicas municipais e intermunicipais				39,68 €		39,68 €		39,68 €
08.1_R050903	Encerramento do orçamento - Serviços municipalizados				3 000 000,00 €		3 000 000,00 €		3 000 000,00 €
08.1_R050999	Encerramento do orçamento - Outras				33 303,42 €		33 303,42 €		33 303,42 €
08.1_R051001	Encerramento do orçamento - Terrenos			400,00 €	400,00 €	400,00 €	400,00 €		
08.1_R051004	Encerramento do orçamento - Edifícios			40,00 €	120,00 €	40,00 €	120,00 €		80,00 €
08.1_R051099	Encerramento do orçamento - Outros			151 173,20 €	907 313,00 €	151 173,20 €	907 313,00 €		756 139,80 €
08.1_R0511	Encerramento do orçamento - Ativos incorpóreos			15 868,00 €	15 868,00 €	15 868,00 €	15 868,00 €		
08.1_R06030101	Encerramento do orçamento - Fundo de Equilíbrio Financeiro				10 830 973,00 €		10 830 973,00 €		10 830 973,00 €
08.1_R06030102	Encerramento do orçamento - Fundo Social Municipal				1 548 766,00 €		1 548 766,00 €		1 548 766,00 €
08.1_R06030103	Encerramento do orçamento - Participação fixa no IRS				3 407 353,00 €		3 407 353,00 €		3 407 353,00 €
08.1_R06030107	Encerramento do orçamento - Participação do IVA			362 539,00 €	362 539,00 €	362 539,00 €	362 539,00 €		
08.1_R06030199	Encerramento do orçamento - Outras			31 215,00 €	31 215,00 €	31 215,00 €	31 215,00 €		
08.1_R060306	Encerramento do orçamento - Estado - Participação comunitária em projectos co-financiados			19 580,00 €	19 580,00 €	19 580,00 €	19 580,00 €		

BA - BALANCETE DA CONTABILIDADE ORÇAMENTAL E FINANCEIRA

(MUNICIPIO DE PONTA DELGADA)

Período	Periodicidade	Mensal		
01-01-2021	Período	nsal Após Apuramento d		
31-12-2021	Visualizar Contas s/ Mov.	Não	Acumulados	Sim

Data	Ano
28-03-2022	2021

CONTA LOCAL		SALDO INICIAL		MOVIMENTOS DO PERÍODO		MOVIMENTOS ACUMULADOS		SALDO FINAL	
Código	Designação	Débito	Crédito	Débito	Crédito	Débito	Crédito	Débito	Crédito
08.1_R06030799	Encerramento do orçamento - Outras				75 920,19 €		75 920,19 €		75 920,19 €
08.1_R060309	Encerramento do orçamento - Serviços e fundos autónomos - Subsistema de protecção à família e políticas activas de emprego e formação profissional				33 396,32 €		33 396,32 €		33 396,32 €
08.1_R060401	Encerramento do orçamento - Região Autónoma dos Açores				395 920,53 €		395 920,53 €		395 920,53 €
08.1_R070102	Encerramento do orçamento - Livros e documentação técnica				2 081,90 €		2 081,90 €		2 081,90 €
08.1_R070199	Encerramento do orçamento - Outros			2 843,05 €	6 187,00 €	2 843,05 €	6 187,00 €		3 343,95 €
08.1_R070201	Encerramento do orçamento - Aluguer de espaços e equipamentos			2 130,42 €	4 283,00 €	2 130,42 €	4 283,00 €		2 152,58 €
08.1_R070203	Encerramento do orçamento - Vistorias e ensaios				632,10 €		632,10 €		632,10 €
08.1_R07020801	Encerramento do orçamento - Serviços sociais				347 545,65 €		347 545,65 €		347 545,65 €
08.1_R0702080299	Encerramento do orçamento - Outros			1 841,80 €	1 843,00 €	1 841,80 €	1 843,00 €		1,20 €
08.1_R07020902	Encerramento do orçamento - Resíduos sólidos				2 699 483,41 €		2 699 483,41 €		2 699 483,41 €
08.1_R07020904	Encerramento do orçamento - Trabalhos por conta de particulares				472,35 €		472,35 €		472,35 €
08.1_R07020905	Encerramento do orçamento - Cemitérios				94 750,95 €		94 750,95 €		94 750,95 €
08.1_R07020906	Encerramento do orçamento - Mercados e feiras			47 868,27 €	54 282,00 €	47 868,27 €	54 282,00 €		6 413,73 €
08.1_R07020907	Encerramento do orçamento - Parques de estacionamento				32 112,45 €		32 112,45 €		32 112,45 €
08.1_R07020909	Encerramento do orçamento - Canídeos e gatídeos				17 146,65 €		17 146,65 €		17 146,65 €
08.1_R07020999	Encerramento do orçamento - Outros				11 742,45 €		11 742,45 €		11 742,45 €
08.1_R070299	Encerramento do orçamento - Outros				8 468,47 €		8 468,47 €		8 468,47 €
08.1_R070301	Encerramento do orçamento - Habitações				195 070,71 €		195 070,71 €		195 070,71 €
08.1_R070302	Encerramento do orçamento - Edifícios				1 234,25 €		1 234,25 €		1 234,25 €
08.1_R070399	Encerramento do orçamento - Outras				89 219,73 €		89 219,73 €		89 219,73 €
08.1_R08019999	Encerramento do orçamento - Diversas				211 832,78 €		211 832,78 €		211 832,78 €
08.1_R090101	Encerramento do orçamento - Sociedades e quase-sociedades não financeiras			40 840,00 €	40 840,00 €	40 840,00 €	40 840,00 €		
08.1_R090110	Encerramento do orçamento - Famílias			1 610,00 €	1 610,00 €	1 610,00 €	1 610,00 €		
08.1_R090210	Encerramento do orçamento - Famílias				3 179,44 €		3 179,44 €		3 179,44 €
08.1_R09040102	Encerramento do orçamento - Maquinaria e equipamento				4 659,00 €		4 659,00 €		4 659,00 €
08.1_R09041002	Encerramento do orçamento - Maquinaria e equipamento			408,00 €	1 329,00 €	408,00 €	1 329,00 €		921,00 €
08.1_R10030101	Encerramento do orçamento - Fundo de Equilíbrio Financeiro				1 203 441,00 €		1 203 441,00 €		1 203 441,00 €
08.1_R10030104	Encerramento do orçamento - Cooperação Técnica e Financeira			1,00 €	1,00 €	1,00 €	1,00 €		
08.1_R10030105	Encerramento do orçamento - Artigo 35º, nº 5 da Lei 73/2013				1 639 473,00 €		1 639 473,00 €		1 639 473,00 €
08.1_R100307	Encerramento do orçamento - Estado - Participação comunitária em projectos co-financiados			46 226,90 €	434 946,51 €	46 226,90 €	434 946,51 €		388 719,61 €
08.1_R100401	Encerramento do orçamento - Região Autónoma dos Açores			200 249,34 €	494 305,00 €	200 249,34 €	494 305,00 €		294 055,66 €
08.1_R1110	Encerramento do orçamento - Alienação de partes sociais de empresas			250,00 €	250,00 €	250,00 €	250,00 €		
08.1_R130101	Encerramento do orçamento - Indemnizações				56 573,36 €		56 573,36 €		56 573,36 €
08.1_R130199	Encerramento do orçamento - Outras				11 929,51 €		11 929,51 €		11 929,51 €
08.1_R150101	Encerramento do orçamento - Reposições não abatidas nos pagamentos				212 189,85 €		212 189,85 €		212 189,85 €
08.1_R160101	Encerramento do orçamento - Na posse do serviço				6 543 425,99 €		6 543 425,99 €		6 543 425,99 €
08.2_D010101	Desempenho orçamental - Titulares de órgãos de soberania e membros de órgãos autárquicos				214 582,25 €		214 582,25 €		214 582,25 €
08.2_D01010401	Desempenho orçamental - Pessoal em funções				7 225 078,94 €		7 225 078,94 €		7 225 078,94 €
08.2_D01010601	Desempenho orçamental - Pessoal em funções				67 187,70 €		67 187,70 €		67 187,70 €
08.2_D010107	Desempenho orçamental - Pessoal em regime de tarefa ou avença				323 937,31 €		323 937,31 €		323 937,31 €
08.2_D010108	Desempenho orçamental - Pessoal a aguardar aposentação				5 558,88 €		5 558,88 €		5 558,88 €
08.2_D010109	Desempenho orçamental - Pessoal em qualquer outra situação				818 185,69 €		818 185,69 €		818 185,69 €
08.2_D010111	Desempenho orçamental - Representação				78 734,02 €		78 734,02 €		78 734,02 €
08.2_D010113	Desempenho orçamental - Subsídio de refeição				830 082,02 €		830 082,02 €		830 082,02 €
08.2_D010114	Desempenho orçamental - Subsídios de férias e de Natal				1 490 799,87 €		1 490 799,87 €		1 490 799,87 €
08.2_D010115	Desempenho orçamental - Remunerações por doença e maternidade/paternidade				431 598,57 €		431 598,57 €		431 598,57 €
08.2_D010202	Desempenho orçamental - Horas extraordinárias				528 544,51 €		528 544,51 €		528 544,51 €
08.2_D010204	Desempenho orçamental - Ajudas de custo				17 628,63 €		17 628,63 €		17 628,63 €
08.2_D010205	Desempenho orçamental - Abono para falhas				16 661,86 €		16 661,86 €		16 661,86 €
08.2_D010210	Desempenho orçamental - Subsídio de trabalho nocturno				53 398,41 €		53 398,41 €		53 398,41 €
08.2_D010211	Desempenho orçamental - Subsídio de turno				48 530,75 €		48 530,75 €		48 530,75 €
08.2_D01021302	Desempenho orçamental - Outros				30 382,13 €		30 382,13 €		30 382,13 €
08.2_D01021303	Desempenho orçamental - Senhas de Presença				29 083,04 €		29 083,04 €		29 083,04 €
08.2_D010214	Desempenho orçamental - Outros abonos em numerário ou espécie				158 933,35 €		158 933,35 €		158 933,35 €
08.2_D010301	Desempenho orçamental - Encargos com a saúde				331 255,23 €		331 255,23 €		331 255,23 €
08.2_D010302	Desempenho orçamental - Outros encargos com a saúde				3 777,50 €		3 777,50 €		3 777,50 €
08.2_D010303	Desempenho orçamental - Subsídio familiar a crianças e jovens				33 846,69 €		33 846,69 €		33 846,69 €
08.2_D010304	Desempenho orçamental - Outras prestações familiares				7 862,31 €		7 862,31 €		7 862,31 €
08.2_D0103050201	Desempenho orçamental - Caixa Geral de Aposentações				1 546 169,12 €		1 546 169,12 €		1 546 169,12 €
08.2_D0103050202	Desempenho orçamental - Segurança social - Regime geral				1 152 989,18 €		1 152 989,18 €		1 152 989,18 €
08.2_D010308	Desempenho orçamental - Outras pensões				22 613,11 €		22 613,11 €		22 613,11 €
08.2_D01030901	Desempenho orçamental - Seguros de acidentes no trabalho e doenças profissionais				169 787,37 €		169 787,37 €		169 787,37 €
08.2_D01031001	Desempenho orçamental - Eventualidade Maternidade, paternidade e adopção				2 546,32 €		2 546,32 €		2 546,32 €
08.2_D020101	Desempenho orçamental - Matérias-primas e subsidiárias				65 220,95 €		65 220,95 €		65 220,95 €
08.2_D02010201	Desempenho orçamental - Gasolina				27 287,67 €		27 287,67 €		27 287,67 €

BA - BALANCETE DA CONTABILIDADE ORÇAMENTAL E FINANCEIRA

(MUNICIPIO DE PONTA DELGADA)

Período	Periodicidade	Mensal		
01-01-2021	Período	nsal Após Apuramento d		
31-12-2021	Visualizar Contas s/ Mov.	Não	Acumulados	Sim

Data	Ano
28-03-2022	2021

CONTA LOCAL		SALDO INICIAL		MOVIMENTOS DO PERÍODO		MOVIMENTOS ACUMULADOS		SALDO FINAL	
Código	Designação	Débito	Crédito	Débito	Crédito	Débito	Crédito	Débito	Crédito
08.2_D02010202	Desempenho orçamental - Gasóleo				485 493,01 €		485 493,01 €		485 493,01 €
08.2_D02010299	Desempenho orçamental - Outros				49 927,02 €		49 927,02 €		49 927,02 €
08.2_D020104	Desempenho orçamental - Limpeza e higiene				121 677,43 €		121 677,43 €		121 677,43 €
08.2_D020105	Desempenho orçamental - Alimentação - Refeições confeccionadas				50 091,08 €		50 091,08 €		50 091,08 €
08.2_D020106	Desempenho orçamental - Alimentação - Géneros para confeccionar				7 325,06 €		7 325,06 €		7 325,06 €
08.2_D020107	Desempenho orçamental - Vestuário e artigos pessoais				87 976,28 €		87 976,28 €		87 976,28 €
08.2_D020108	Desempenho orçamental - Material de escritório				63 655,85 €		63 655,85 €		63 655,85 €
08.2_D020111	Desempenho orçamental - Material de consumo clínico				19 386,89 €		19 386,89 €		19 386,89 €
08.2_D020112	Desempenho orçamental - Material de transporte - Peças				231 937,58 €		231 937,58 €		231 937,58 €
08.2_D020114	Desempenho orçamental - Outro material - Peças				49 428,36 €		49 428,36 €		49 428,36 €
08.2_D020115	Desempenho orçamental - Prémios, condecorações e ofertas				33 501,22 €		33 501,22 €		33 501,22 €
08.2_D020117	Desempenho orçamental - Ferramentas e utensílios				31 544,46 €		31 544,46 €		31 544,46 €
08.2_D020119	Desempenho orçamental - Artigos honoríficos e de decoração				1 285,00 €		1 285,00 €		1 285,00 €
08.2_D020120	Desempenho orçamental - Material de educação, cultura e recreio				15 106,74 €		15 106,74 €		15 106,74 €
08.2_D020121	Desempenho orçamental - Outros bens				1 364 885,22 €		1 364 885,22 €		1 364 885,22 €
08.2_D020201	Desempenho orçamental - Encargos das instalações				686 942,40 €		686 942,40 €		686 942,40 €
08.2_D020202	Desempenho orçamental - Limpeza e higiene				1 914 746,43 €		1 914 746,43 €		1 914 746,43 €
08.2_D020203	Desempenho orçamental - Conservação de bens				63 200,91 €		63 200,91 €		63 200,91 €
08.2_D020204	Desempenho orçamental - Locação de edifícios				664 684,44 €		664 684,44 €		664 684,44 €
08.2_D020205	Desempenho orçamental - Locação de material de informática				23 941,47 €		23 941,47 €		23 941,47 €
08.2_D020208	Desempenho orçamental - Locação de outros bens				156 841,05 €		156 841,05 €		156 841,05 €
08.2_D020209	Desempenho orçamental - Comunicações				169 784,57 €		169 784,57 €		169 784,57 €
08.2_D020210	Desempenho orçamental - Transportes				575 908,92 €		575 908,92 €		575 908,92 €
08.2_D020211	Desempenho orçamental - Representação dos serviços				87,00 €		87,00 €		87,00 €
08.2_D020212	Desempenho orçamental - Seguros				108 249,96 €		108 249,96 €		108 249,96 €
08.2_D020213	Desempenho orçamental - Deslocações e estadas				25 840,21 €		25 840,21 €		25 840,21 €
08.2_D020214	Desempenho orçamental - Estudos, pareceres, projectos e consultadoria				175 532,16 €		175 532,16 €		175 532,16 €
08.2_D020215	Desempenho orçamental - Formação				29 763,42 €		29 763,42 €		29 763,42 €
08.2_D020217	Desempenho orçamental - Publicidade				117 836,74 €		117 836,74 €		117 836,74 €
08.2_D020218	Desempenho orçamental - Vigilância e segurança				289 493,97 €		289 493,97 €		289 493,97 €
08.2_D020219	Desempenho orçamental - Assistência técnica				168 676,40 €		168 676,40 €		168 676,40 €
08.2_D020220	Desempenho orçamental - Outros trabalhos especializados				191 275,81 €		191 275,81 €		191 275,81 €
08.2_D020222	Desempenho orçamental - Serviços de saúde				25 681,79 €		25 681,79 €		25 681,79 €
08.2_D020225	Desempenho orçamental - Outros serviços				2 325 612,34 €		2 325 612,34 €		2 325 612,34 €
08.2_D03010302	Desempenho orçamental - Empréstimos de médio e longo prazos				33 262,33 €		33 262,33 €		33 262,33 €
08.2_D030201	Desempenho orçamental - Despesas diversas				248,20 €		248,20 €		248,20 €
08.2_D03050202	Desempenho orçamental - Juros de Mora				236,25 €		236,25 €		236,25 €
08.2_D040102	Desempenho orçamental - Privadas				832 580,68 €		832 580,68 €		832 580,68 €
08.2_D04050202	Desempenho orçamental - Freguesias				2 139 929,89 €		2 139 929,89 €		2 139 929,89 €
08.2_D04060201	Desempenho orçamental - Programas Ocupacionais				43 454,43 €		43 454,43 €		43 454,43 €
08.2_D040701	Desempenho orçamental - Instituições sem fins lucrativos				1 217 260,89 €		1 217 260,89 €		1 217 260,89 €
08.2_D04080201	Desempenho orçamental - Programas ocupacionais				60 515,53 €		60 515,53 €		60 515,53 €
08.2_D04080202	Desempenho orçamental - Outras				304 488,63 €		304 488,63 €		304 488,63 €
08.2_D05010101	Desempenho orçamental - Empresas públicas municipais e intermunicipais				711 000,00 €		711 000,00 €		711 000,00 €
08.2_D0602010101	Desempenho orçamental - Taxa de Gestão de Resíduos - TGR				190,09 €		190,09 €		190,09 €
08.2_D0602010199	Desempenho orçamental - Outras				7 458,86 €		7 458,86 €		7 458,86 €
08.2_D06020102	Desempenho orçamental - Restituições de impostos ou taxas cobrados				5 548,74 €		5 548,74 €		5 548,74 €
08.2_D06020302	Desempenho orçamental - IVA pago				5 404,22 €		5 404,22 €		5 404,22 €
08.2_D06020304	Desempenho orçamental - Serviços bancários				14 732,31 €		14 732,31 €		14 732,31 €
08.2_D06020305	Desempenho orçamental - Outras				54 362,23 €		54 362,23 €		54 362,23 €
08.2_D070101	Desempenho orçamental - Terrenos				255 620,00 €		255 620,00 €		255 620,00 €
08.2_D07010203	Desempenho orçamental - Reparação e beneficiação				325 203,98 €		325 203,98 €		325 203,98 €
08.2_D07010301	Desempenho orçamental - Instalações de serviços				48 345,54 €		48 345,54 €		48 345,54 €
08.2_D07010303	Desempenho orçamental - Mercados e instalações de fiscalização sanitária				288 716,14 €		288 716,14 €		288 716,14 €
08.2_D07010305	Desempenho orçamental - Escolas				570 460,22 €		570 460,22 €		570 460,22 €
08.2_D07010307	Desempenho orçamental - Outros				733 841,88 €		733 841,88 €		733 841,88 €
08.2_D07010405	Desempenho orçamental - Parques e jardins				11 375,40 €		11 375,40 €		11 375,40 €
08.2_D07010406	Desempenho orçamental - Instalações desportivas e recreativas				235 541,50 €		235 541,50 €		235 541,50 €
08.2_D07010413	Desempenho orçamental - Outros				62 679,16 €		62 679,16 €		62 679,16 €
08.2_D07010601	Desempenho orçamental - Recolha de resíduos				239 120,99 €		239 120,99 €		239 120,99 €
08.2_D07010602	Desempenho orçamental - Outro				115 146,83 €		115 146,83 €		115 146,83 €
08.2_D070107	Desempenho orçamental - Equipamento de informática				93 579,39 €		93 579,39 €		93 579,39 €
08.2_D070108	Desempenho orçamental - Software informático				4 127,78 €		4 127,78 €		4 127,78 €
08.2_D070109	Desempenho orçamental - Equipamento administrativo				40 712,13 €		40 712,13 €		40 712,13 €
08.2_D07011001	Desempenho orçamental - Equipamento de recolha de resíduos				345 258,71 €		345 258,71 €		345 258,71 €
08.2_D07011002	Desempenho orçamental - Outro				425 275,47 €		425 275,47 €		425 275,47 €
08.2_D070111	Desempenho orçamental - Ferramentas e utensílios				29 190,77 €		29 190,77 €		29 190,77 €
08.2_D070112	Desempenho orçamental - Artigos e objectos de valor				19 032,71 €		19 032,71 €		19 032,71 €
08.2_D070115	Desempenho orçamental - Outros investimentos				96 247,12 €		96 247,12 €		96 247,12 €
08.2_D070301	Desempenho orçamental - Terrenos e recursos naturais				18 573,16 €		18 573,16 €		18 573,16 €

BA - BALANCETE DA CONTABILIDADE ORÇAMENTAL E FINANCEIRA

(MUNICIPIO DE PONTA DELGADA)

Período	Periodicidade	Mensal		
01-01-2021	Período	nsal Após Apuramento d		
31-12-2021	Visualizar Contas s/ Mov.	Não	Acumulados	Sim

Data	Ano
28-03-2022	2021

CONTA LOCAL		SALDO INICIAL		MOVIMENTOS DO PERÍODO		MOVIMENTOS ACUMULADOS		SALDO FINAL	
Código	Designação	Débito	Crédito	Débito	Crédito	Débito	Crédito	Débito	Crédito
08.2_D07030301	Desempenho orçamental - Viadutos, arruamentos e obras complementares				2 724 192,80 €		2 724 192,80 €		2 724 192,80 €
08.2_D07030304	Desempenho orçamental - Iluminação pública				22 238,96 €		22 238,96 €		22 238,96 €
08.2_D07030305	Desempenho orçamental - Parques e jardins				114 532,28 €		114 532,28 €		114 532,28 €
08.2_D07030309	Desempenho orçamental - Sinalização e trânsito				119 306,92 €		119 306,92 €		119 306,92 €
08.2_D07030312	Desempenho orçamental - Cemitérios				7 447,58 €		7 447,58 €		7 447,58 €
08.2_D080102	Desempenho orçamental - Privadas				353 904,59 €		353 904,59 €		353 904,59 €
08.2_D080701	Desempenho orçamental - Instituições sem fins lucrativos				86 051,40 €		86 051,40 €		86 051,40 €
08.2_D090802	Desempenho orçamental - Sociedades e quase-sociedades não financeiras - Públicas				66 606,75 €		66 606,75 €		66 606,75 €
08.2_D100603	Desempenho orçamental - Sociedades financeiras - Bancos e outras instituições financeiras				1 663 812,33 €		1 663 812,33 €		1 663 812,33 €
08.2_R010202	Desempenho orçamental - Imposto municipal sobre imóveis			7 567 899,55 €		7 567 899,55 €		7 567 899,55 €	
08.2_R010203	Desempenho orçamental - Imposto único de circulação			1 580 420,14 €		1 580 420,14 €		1 580 420,14 €	
08.2_R010204	Desempenho orçamental - Imposto municipal sobre as transacções onerosas de imóveis			5 027 666,67 €		5 027 666,67 €		5 027 666,67 €	
08.2_R010205	Desempenho orçamental - Derrama			1 512 127,86 €		1 512 127,86 €		1 512 127,86 €	
08.2_R04012302	Desempenho orçamental - Loteamentos e obras			1 209 279,91 €	4 963,54 €	1 209 279,91 €	4 963,54 €	1 204 316,37 €	
08.2_R04012303	Desempenho orçamental - Ocupação da via pública			102 681,07 €	7 926,45 €	102 681,07 €	7 926,45 €	94 754,62 €	
08.2_R04012308	Desempenho orçamental - Taxa Municipal de Direitos de Passagem (TMDP)			33 615,63 €		33 615,63 €		33 615,63 €	
08.2_R0401239901	Desempenho orçamental - Taxa Depósito Ficha Técnica de Habitação (TDFTH)			4 022,20 €		4 022,20 €		4 022,20 €	
08.2_R0401239902	Desempenho orçamental - Taxa pela emissão do certificado de registo			1 392,30 €		1 392,30 €		1 392,30 €	
08.2_R0401239903	Desempenho orçamental - Taxa de Proteção Civil			11 556,46 €		11 556,46 €		11 556,46 €	
08.2_R0401239906	Desempenho orçamental - Publicidade			47 970,56 €	4 723,57 €	47 970,56 €	4 723,57 €	43 246,99 €	
08.2_R0401239999	Desempenho orçamental - Outras			176 381,95 €		176 381,95 €		176 381,95 €	
08.2_R040201	Desempenho orçamental - Juros de mora			29 075,68 €		29 075,68 €		29 075,68 €	
08.2_R040202	Desempenho orçamental - Juros compensatórios			8 013,92 €		8 013,92 €		8 013,92 €	
08.2_R040203	Desempenho orçamental - Multas e coimas por infracções ao Código da Estrada e restante legislação			20 180,63 €		20 180,63 €		20 180,63 €	
08.2_R040204	Desempenho orçamental - Coimas e penalidades por contra-ordenações			17 309,79 €		17 309,79 €		17 309,79 €	
08.2_R040299	Desempenho orçamental - Multas e penalidades diversas			58 005,14 €		58 005,14 €		58 005,14 €	
08.2_R050201	Desempenho orçamental - Bancos e outras instituições financeiras			9 187,50 €		9 187,50 €		9 187,50 €	
08.2_R050702	Desempenho orçamental - Empresas públicas municipais e intermunicipais			39,68 €		39,68 €		39,68 €	
08.2_R050903	Desempenho orçamental - Serviços municipalizados			3 000 000,00 €		3 000 000,00 €		3 000 000,00 €	
08.2_R050999	Desempenho orçamental - Outras			33 303,42 €		33 303,42 €		33 303,42 €	
08.2_R051099	Desempenho orçamental - Outros			756 139,80 €		756 139,80 €		756 139,80 €	
08.2_R06030101	Desempenho orçamental - Fundo de Equilíbrio Financeiro			10 811 907,57 €		10 811 907,57 €		10 811 907,57 €	
08.2_R06030102	Desempenho orçamental - Fundo Social Municipal			1 548 766,00 €		1 548 766,00 €		1 548 766,00 €	
08.2_R06030103	Desempenho orçamental - Participação fixa no IRS			3 407 353,00 €		3 407 353,00 €		3 407 353,00 €	
08.2_R06030799	Desempenho orçamental - Outras			75 920,19 €		75 920,19 €		75 920,19 €	
08.2_R060309	Desempenho orçamental - Serviços e fundos autónomos - Subsistema de protecção à família e políticas activas de emprego e formação profissional			33 396,32 €		33 396,32 €		33 396,32 €	
08.2_R060401	Desempenho orçamental - Região Autónoma dos Açores			395 920,53 €		395 920,53 €		395 920,53 €	
08.2_R070102	Desempenho orçamental - Livros e documentação técnica			2 074,80 €		2 074,80 €		2 074,80 €	
08.2_R070199	Desempenho orçamental - Outros			3 300,00 €		3 300,00 €		3 300,00 €	
08.2_R070201	Desempenho orçamental - Aluguer de espaços e equipamentos			937,55 €		937,55 €		937,55 €	
08.2_R070203	Desempenho orçamental - Vistorias e ensaios			632,10 €		632,10 €		632,10 €	
08.2_R07020801	Desempenho orçamental - Serviços sociais			210 845,81 €		210 845,81 €		210 845,81 €	
08.2_R07020902	Desempenho orçamental - Resíduos sólidos			2 699 483,41 €		2 699 483,41 €		2 699 483,41 €	
08.2_R07020904	Desempenho orçamental - Trabalhos por conta de particulares			335,74 €		335,74 €		335,74 €	
08.2_R07020905	Desempenho orçamental - Cemitérios			93 770,40 €		93 770,40 €		93 770,40 €	
08.2_R07020906	Desempenho orçamental - Mercados e feiras			6 019,83 €		6 019,83 €		6 019,83 €	
08.2_R07020907	Desempenho orçamental - Parques de estacionamento			32 112,45 €		32 112,45 €		32 112,45 €	
08.2_R07020909	Desempenho orçamental - Canídeos e gatídeos			11 322,85 €		11 322,85 €		11 322,85 €	
08.2_R07020999	Desempenho orçamental - Outros			11 657,25 €		11 657,25 €		11 657,25 €	
08.2_R070299	Desempenho orçamental - Outros			35,44 €		35,44 €		35,44 €	
08.2_R070301	Desempenho orçamental - Habitações			44 348,43 €		44 348,43 €		44 348,43 €	
08.2_R070302	Desempenho orçamental - Edifícios			1 234,25 €		1 234,25 €		1 234,25 €	
08.2_R070399	Desempenho orçamental - Outras			2 444,09 €		2 444,09 €		2 444,09 €	
08.2_R08019999	Desempenho orçamental - Diversas			85 318,89 €	61,70 €	85 318,89 €	61,70 €	85 257,19 €	
08.2_R090210	Desempenho orçamental - Famílias			211,44 €		211,44 €		211,44 €	
08.2_R09040102	Desempenho orçamental - Maquinaria e equipamento			4 659,00 €		4 659,00 €		4 659,00 €	
08.2_R09041002	Desempenho orçamental - Maquinaria e equipamento			854,00 €		854,00 €		854,00 €	
08.2_R10030101	Desempenho orçamental - Fundo de Equilíbrio Financeiro			1 203 441,00 €		1 203 441,00 €		1 203 441,00 €	
08.2_R10030105	Desempenho orçamental - Artigo 35º, nº 5 da Lei 73/2013			1 639 473,00 €		1 639 473,00 €		1 639 473,00 €	
08.2_R100307	Desempenho orçamental - Estado - Participação comunitária em projectos co-financiados			277 130,36 €		277 130,36 €		277 130,36 €	
08.2_R100401	Desempenho orçamental - Região Autónoma dos Açores			294 055,66 €		294 055,66 €		294 055,66 €	
08.2_R150101	Desempenho orçamental - Reposições não abatidas nos pagamentos			71 299,47 €		71 299,47 €		71 299,47 €	
08.2_R160101	Desempenho orçamental - Na posse do serviço			6 543 425,99 €		6 543 425,99 €		6 543 425,99 €	
09	Responsabilidades contingentes e contas de controlo -	11 580 074,72 €	11 580 074,72 €			12 418 794,20 €	12 418 794,20 €		

BA - BALANCETE DA CONTABILIDADE ORÇAMENTAL E FINANCEIRA

(MUNICIPIO DE PONTA DELGADA)

Período	Periodicidade	Mensal		
01-01-2021	Período	nsal Após Apuramento d		
31-12-2021	Visualizar Contas s/ Mov.	Não	Acumulados	Sim

Data	Ano
28-03-2022	2021

CONTA LOCAL		SALDO INICIAL		MOVIMENTOS DO PERÍODO		MOVIMENTOS ACUMULADOS		SALDO FINAL	
Código	Designação	Débito	Crédito	Débito	Crédito	Débito	Crédito	Débito	Crédito
09.2	Cauções não pecuniárias e garantias obtidas -		11 580 074,72 €			417 672,80 €	12 001 121,40 €		11 583 448,60 €
09.9	Conta refletida -	11 580 074,72 €				12 001 121,40 €	417 672,80 €	11 583 448,60 €	
09.9.2	Cauções não pecuniárias e garantias obtidas -	11 580 074,72 €				12 001 121,40 €	417 672,80 €	11 583 448,60 €	
1	MEIOS FINANCEIROS LIQUIDOS	7 101 292,62 €				76 817 139,16 €	65 395 789,23 €	11 421 349,93 €	
11	Caixa	3 333,10 €				14 124 687,62 €	14 121 459,16 €	3 228,46 €	
11.1	Caixa A	3 333,10 €				14 121 841,45 €	14 118 612,99 €	3 228,46 €	
11.1.1	Caixa Principal	3 333,10 €				14 119 793,45 €	14 117 588,99 €	2 204,46 €	
11.1.2	Caixa Transferencias					1 024,00 €	1 024,00 €		
11.1.3	Caixa Parque Mercado					1 024,00 €		1 024,00 €	
11.8	Fundo fixo					2 846,17 €	2 846,17 €		
11.8.1	Caixa Fundo Fixo CMPD					2 846,17 €	2 846,17 €		
12	Depósitos à ordem	6 883 340,42 €				62 325 483,94 €	51 092 712,00 €	11 232 771,94 €	
12.2	Depósitos bancários à Ordem	6 883 340,42 €				62 325 483,94 €	51 092 712,00 €	11 232 771,94 €	
12.2.1	BANCO PORTUGUÊS DE INVESTIMENTO	181 249,17 €				1 918 555,11 €	1 594 857,09 €	323 698,02 €	
12.2.1.1	BPI-DEP.ORDEM-0010/3749439101	181 249,17 €				1 918 555,11 €	1 594 857,09 €	323 698,02 €	
12.2.2	SANTANDER TOTTA	1 254 364,05 €				35 003 098,18 €	30 304 340,83 €	4 698 757,35 €	
12.2.2.1	TOTTA-DEP-ORDEM-0018/54314469020	171 157,31 €				448 287,67 €	360 000,00 €	88 287,67 €	
12.2.2.2	TOTTA-DEP.ORDEM-0018/06933559020	1 083 206,74 €				34 554 810,51 €	29 944 340,83 €	4 610 469,68 €	
12.2.3	MILLENNIUM BCP	240 650,65 €				1 131 985,10 €	908 173,81 €	223 811,29 €	
12.2.3.1	BCP-DEP.ORDEM-0033/45261991494	240 650,65 €				1 131 985,10 €	908 173,81 €	223 811,29 €	
12.2.4	CAIXA GERAL DE DEPÓSITOS	367 504,49 €				15 773 738,29 €	15 059 658,78 €	714 079,51 €	
12.2.4.1	CGD-DEP.ORDEM-0035/00001948930	367 152,03 €				15 773 055,87 €	15 059 345,79 €	713 710,08 €	
12.2.4.2	CGD - Cartão Pré Pago Caixa ONBIZZ STAFF 5248	352,46 €				682,42 €	312,99 €	369,43 €	
12.2.5	CAIXA ECONÓMICA MONTEPIO GERAL	77 252,19 €				532 070,18 €	418 874,92 €	113 195,26 €	
12.2.5.1	MG-DEP.ORDEM-0036/99100043702	77 252,19 €				532 070,18 €	418 874,92 €	113 195,26 €	
12.2.6	CAIXA DE CRÉDITO AGRÍCOLA MÚTUO DOS AÇORES	86 728,02 €				1 248 357,85 €	994 215,41 €	254 142,44 €	
12.2.6.1	CCA-DEP.ORDEM-0045/40304580049	86 728,02 €				1 248 357,85 €	994 215,41 €	254 142,44 €	
12.2.7	BANCO ESPÍRITO SANTO DOS AÇORES	4 675 591,85 €				6 717 679,23 €	1 812 591,16 €	4 905 088,07 €	
12.2.7.1	BESA-DEP.ORDEM-0160/00435780006	175 591,85 €				2 217 679,23 €	1 812 591,16 €	405 088,07 €	
12.2.7.2	BESA-DEP.PRAZO- 0160/200011261806	3 000 000,00 €				3 000 000,00 €		3 000 000,00 €	
12.2.7.3	BESA-DEP.PRAZO- 0160/200011319308	1 500 000,00 €				1 500 000,00 €		1 500 000,00 €	
13	Outros depósitos	214 619,10 €				366 967,60 €	181 618,07 €	185 349,53 €	
13.2	Depósitos consignados	10 047,38 €				147 297,38 €	137 250,00 €	10 047,38 €	
13.2.2	Depósitos bancários	10 047,38 €				147 297,38 €	137 250,00 €	10 047,38 €	
13.2.2.1	SANTANDER TOTTA	10 047,38 €				147 297,38 €	137 250,00 €	10 047,38 €	
13.2.2.1.1	TOTTA-DEP.ORDEM-0018/06937881020	10 047,38 €				147 297,38 €	137 250,00 €	10 047,38 €	
13.3	Depósitos de garantias e cauções	204 571,72 €				219 670,22 €	44 368,07 €	175 302,15 €	
13.3.2	Depósitos bancários	204 571,72 €				219 670,22 €	44 368,07 €	175 302,15 €	
13.3.2.1	SANTANDER TOTTA	204 571,72 €				219 670,22 €	44 368,07 €	175 302,15 €	
13.3.2.1.1	TOTTA-DEP.ORDEM-0018/06937998020	204 571,72 €				219 670,22 €	44 368,07 €	175 302,15 €	
2	CONTAS A RECEBER E A PAGAR	23 661 978,09 €	38 236 750,85 €			170 718 691,12 €	181 727 414,04 €		11 008 722,92 €
20	Devedores e credores por transferências, subsídios e empréstimos bonificados	2 281 284,23 €				25 469 787,73 €	25 301 505,35 €	168 282,38 €	
20.1	Devedores por transferências e subsídios não reembolsáveis obtidos	2 281 284,23 €				25 469 787,73 €	25 301 505,35 €	168 282,38 €	
20.1.1	Estado	2 149 484,00 €				21 738 949,00 €	21 719 883,57 €	19 065,43 €	
20.1.1.2	Participação nos Impostos do Estado	2 149 484,00 €				21 738 949,00 €	21 719 883,57 €	19 065,43 €	
20.1.1.2.1	Fundo de Equilíbrio Financeiro (FEF)					12 034 414,00 €	12 015 348,57 €	19 065,43 €	
20.1.1.2.2	Fundo Social Municipal (FSM)					1 548 766,00 €	1 548 766,00 €		
20.1.1.2.3	Participação no IRS	2 149 484,00 €				6 516 296,00 €	6 516 296,00 €		
20.1.1.2.4	Artigo 35.º, n.º 3 da Lei n.º 73/2013					1 639 473,00 €	1 639 473,00 €		
20.1.2	Administração Local	37 627,70 €				3 037 627,70 €	3 000 000,00 €	37 627,70 €	
20.1.2.3	Serviços Municipalizados					3 000 000,00 €	3 000 000,00 €		
20.1.2.6	Empresas Locais	37 627,70 €				37 627,70 €		37 627,70 €	
20.1.3	Administração Regional					298 409,19 €	298 409,19 €		
20.1.3.1	RAA					298 409,19 €	298 409,19 €		
20.1.4	Fundos Comunitários	94 172,53 €				394 801,84 €	283 212,59 €	111 589,25 €	
20.1.4.1	FEDER	94 172,53 €				394 801,84 €	283 212,59 €	111 589,25 €	
21	Clientes, contribuintes e utentes	820 236,67 €	1 793 165,03 €			23 156 436,24 €	24 099 960,11 €		943 523,87 €
21.3	Contribuintes					17 732 750,33 €	17 732 750,33 €		
21.3.1	Impostos diretos					16 878 589,48 €	16 878 589,48 €		
21.3.1.1	Realizável até 12 meses					16 878 589,48 €	16 878 589,48 €		
21.3.1.1.01	Imposto Municipal Sobre Imóveis					8 043 170,35 €	8 043 170,35 €		
21.3.1.1.02	Imposto Único de Circulação					1 726 198,34 €	1 726 198,34 €		
21.3.1.1.03	OMT					5 596 817,47 €	5 596 817,47 €		
21.3.1.1.04	Derrama					1 512 403,32 €	1 512 403,32 €		
21.3.2	Impostos indiretos					854 160,85 €	854 160,85 €		
21.3.2.1	Realizável até 12 meses					854 160,85 €	854 160,85 €		
21.3.2.1.02	Loteamentos e Obras					441 941,81 €	441 941,81 €		
21.3.2.1.03	Ocupação da Via Pública					29 329,44 €	29 329,44 €		
21.3.2.1.05	Publicidade					54 113,44 €	54 113,44 €		
21.3.2.1.05.01	Publicidade - Coletiva					54 113,44 €	54 113,44 €		
21.3.2.1.99	Outros Impostos Indiretos					328 776,16 €	328 776,16 €		
21.3.2.1.99.01	TMDP					27 014,96 €	27 014,96 €		
21.3.2.1.99.02	TDFTH					828,10 €	828,10 €		
21.3.2.1.99.04	Taxa de Gestão de Resíduios					229 251,99 €	229 251,99 €		
21.3.2.1.99.99	Outros					71 681,11 €	71 681,11 €		
21.4	Utentes	472 474,22 €				5 064 755,25 €	4 563 021,39 €	501 733,86 €	
21.4.1	Taxas	61 126,09 €				1 063 614,60 €	1 007 698,43 €	55 916,17 €	
21.4.1.1	Realizável até 12 meses	61 126,09 €				1 063 614,60 €	1 007 698,43 €	55 916,17 €	
21.4.1.1.02	Loteamentos e Obras	561,13 €				821 475,65 €	820 914,52 €	561,13 €	
21.4.1.1.03	Ocupação de Via Pública	40 223,54 €				134 819,01 €	94 778,79 €	40 040,22 €	
21.4.1.1.07	Publicidade	9 648,80 €				25 118,74 €	15 272,94 €	9 845,80 €	
21.4.1.1.07.01	Publicidade - Coletiva	9 648,80 €				25 118,74 €	15 272,94 €	9 845,80 €	
21.4.1.1.08	Publicidade					663,73 €	663,73 €		
21.4.1.1.99	Outros	10 692,62 €				81 537,47 €	76 068,45 €	5 469,02 €	
21.4.1.1.99.01	TDFTH					3 211,00 €	3 211,00 €		
21.4.1.1.99.02	Taxa Pela Emissão do Certiificado de Registo					1 392,30 €	1 392,30 €		
21.4.1.1.99.03	Licença do Ruído	6,50 €				6,50 €		6,50 €	
21.4.1.1.99.04	Outros	10 686,12 €				76 927,67 €	71 465,15 €	5 462,52 €	
21.4.2	Multas e outras penalidades	13 171,44 €				204 600,69 €	190 947,38 €	13 653,31 €	
21.4.2.1	Realizável até 12 meses	13 171,44 €				204 600,69 €	190 947,38 €	13 653,31 €	
21.4.2.1.01	Juros de Mora	6 523,43 €				35 495,03 €	29 140,65 €	6 354,38 €	
21.4.2.1.02	Juros Compensatórios					8 013,92 €	8 013,92 €		
21.4.2.1.03	Multas Coimas Infraçãi Código Estrada e Rest. Legislação					20 180,63 €	20 180,63 €		
21.4.2.1.04	Coima e Penalidades por Contra Ordenações	6 549,10 €				24 024,39 €	17 324,95 €	6 699,44 €	
21.4.2.1.99	Multas e Penalidade Diversas	98,91 €				116 886,72 €	116 287,23 €	599,49 €	
21.4.9	Outros	398 176,69 €				3 796 539,96 €	3 364 375,58 €	432 164,38 €	
21.4.9.1	Realizável até 12 meses	398 176,69 €				3 796 539,96 €	3 364 375,58 €	432 164,38 €	
21.4.9.1.01	Resíduos Sólidos					2 930 059,93 €	2 930 059,93 €		

BA - BALANCETE DA CONTABILIDADE ORÇAMENTAL E FINANCEIRA

(MUNICIPIO DE PONTA DELGADA)

Período	Periodicidade	Mensal		
01-01-2021	Período	nsal Após Apuramento d		
31-12-2021	Visualizar Contas s/ Mov.	Não	Acumulados	Sim

Data	Ano
28-03-2022	2021

CONTA LOCAL		SALDO INICIAL		MOVIMENTOS DO PERÍODO		MOVIMENTOS ACUMULADOS		SALDO FINAL	
Código	Designação	Débito	Crédito	Débito	Crédito	Débito	Crédito	Débito	Crédito
21.4.9.1.02	Mercados e feiras	393,90 €				6 413,73 €	6 019,83 €	393,90 €	
21.4.9.1.03	Cemitérios	744,85 €				94 706,25 €	93 775,50 €	930,75 €	
21.4.9.1.04	Rendas e Alugueres Hatitação e Outros	6 993,00 €				9 644,25 €	2 651,25 €	6 993,00 €	
21.4.9.1.05	Venda de bens	43,95 €				8 851,30 €	8 807,35 €	43,95 €	
21.4.9.1.06	Utentes p/Depósito de Resíduos Sólidos	78 351,17 €				78 351,17 €		78 351,17 €	
21.4.9.1.07	Canídeos e Gatídeos	1 043,50 €				17 037,70 €	11 322,85 €	5 714,85 €	
21.4.9.1.08	Trabalhos por Conta de Particulares	136,61 €				472,35 €	335,74 €	136,61 €	
21.4.9.1.09	Rendas e Alugueres de Habitação - Coletivo	140 964,40 €				197 963,55 €	47 241,27 €	150 722,28 €	
21.4.9.1.10	Rendas e Alugueres Diversos - Coletiva	53 082,08 €				59 458,21 €	7 714,21 €	51 744,00 €	
21.4.9.1.11	Serviços Sociais	115 989,20 €				347 721,15 €	211 021,31 €	136 699,84 €	
21.4.9.1.11.01	Mensalidades ATL	108 558,58 €				321 153,88 €	193 487,65 €	127 666,23 €	
21.4.9.1.11.02	Mensalidade de jardins de Infância	356,00 €				356,00 €		356,00 €	
21.4.9.1.11.03	Mensalidade de Gereatria	4 358,62 €				20 233,27 €	15 118,66 €	5 114,61 €	
21.4.9.1.11.04	Mensalidade de Hidroginática	2 716,00 €				5 978,00 €	2 415,00 €	3 563,00 €	
21.4.9.1.12	Vistorias e Ensaios					632,10 €	632,10 €		
21.4.9.1.13	Parques de estacionamento					32 112,45 €	32 112,45 €		
21.4.9.1.99	Outros	434,03 €				13 115,82 €	12 681,79 €	434,03 €	
21.5	Clientes, contribuintes e utentes de cobrança duvidosa	347 762,45 €				358 836,02 €	11 023,36 €	347 812,66 €	
21.5.1	Clientes	19 619,47 €				19 619,47 €		19 619,47 €	
21.5.1.1	Clientes - Cobrança em atraso	19 619,47 €				19 619,47 €		19 619,47 €	
21.5.2	Contribuintes					5 973,34 €	5 973,34 €		
21.5.2.1	Contribuintes - Cobranças em atraso					5 973,34 €	5 973,34 €		
21.5.2.1.01	Outros Impostos Indiretos					5 973,34 €	5 973,34 €		
21.5.2.1.01.99	Outros Impostos Indiretos					5 973,34 €	5 973,34 €		
21.5.3	Utentes	328 142,98 €				333 243,21 €	5 050,02 €	328 193,19 €	
21.5.3.2	Utentes - Cobranças em litígio	328 142,98 €				333 243,21 €	5 050,02 €	328 193,19 €	
21.5.3.2.01	Conta Individual	71 501,91 €				71 501,91 €		71 501,91 €	
21.5.3.2.02	Conta Agregada	256 641,07 €				261 741,30 €	5 050,02 €	256 691,28 €	
21.8	Adiantamentos de clientes, contribuintes e utentes		1 445 722,04 €				1 445 722,04 €		1 445 722,04 €
21.8.3	Utentes		1 445 722,04 €				1 445 722,04 €		1 445 722,04 €
21.8.3.1	Contratos em execução		1 445 722,04 €				1 445 722,04 €		1 445 722,04 €
21.8.3.1.01	Taxas		1 445 722,04 €				1 445 722,04 €		1 445 722,04 €
21.8.3.1.01.01	Loteamentos e Obras		1 445 722,04 €				1 445 722,04 €		1 445 722,04 €
21.8.3.1.01.01.1	Urbe Oceanus - Atividade Imobiliária Açoreanas, S.A		1 445 722,04 €				1 445 722,04 €		1 445 722,04 €
21.9	Perdas por imparidade acumuladas		347 442,99 €			94,64 €	347 442,99 €		347 348,35 €
21.9.3	Utentes		347 442,99 €			94,64 €	347 442,99 €		347 348,35 €
21.9.3.1	Realizável até 12 meses		347 442,99 €			94,64 €	347 442,99 €		347 348,35 €
22	Fornecedores		365 920,95 €			40 612 692,45 €	40 954 160,04 €		341 467,59 €
22.1	Fornecedores c/c		170 951,75 €			10 599 689,93 €	10 759 768,23 €		160 078,30 €
22.1.1	Exigível até 12 meses		170 951,75 €			10 599 689,93 €	10 759 768,23 €		160 078,30 €
22.5	Fornecedores - faturas em receção e conferência		194 969,20 €			30 013 002,52 €	30 194 391,81 €		181 389,29 €
23	Pessoal		964,32 €			12 749 034,35 €	12 749 034,35 €		
23.1	Remunerações a pagar					9 615 985,51 €	9 615 985,51 €		
23.1.0	Aos titulares dos órgãos de soberania e membros dos órgãos regionais e autárquicos					176 631,29 €	176 631,29 €		
23.1.2	Ao pessoal					9 439 354,22 €	9 439 354,22 €		
23.8	Outras operações		964,32 €			3 133 048,84 €	3 133 048,84 €		
23.8.2	Com o pessoal		964,32 €			3 133 048,84 €	3 133 048,84 €		
23.8.2.1	Natureza Credora		964,32 €			3 133 048,84 €	3 133 048,84 €		
24	Estado e outros entes públicos		219 345,04 €			2 703 288,37 €	2 785 866,17 €		82 577,80 €
24.2	Retenção de impostos sobre rendimentos		72 381,69 €			1 029 503,79 €	1 111 055,72 €		81 551,93 €
24.2.1	De trabalho dependente		54 042,00 €			832 136,00 €	899 774,00 €		67 638,00 €
24.2.2	De trabalho independente		7 547,41 €			65 354,38 €	68 377,48 €		3 023,10 €
24.2.4	Prediais		10 792,28 €			129 456,78 €	140 316,61 €		10 859,83 €
24.2.4.1	IRS-PREDIAIS		1 985,00 €			24 057,66 €	26 142,66 €		2 085,00 €
24.2.4.2	IRC-PREDIAIS		8 807,28 €			105 399,12 €	114 173,95 €		8 774,83 €
24.2.9	Outras retenções					2 556,63 €	2 587,63 €		31,00 €
24.2.9.1	IRS- Pensões					2 556,63 €	2 587,63 €		31,00 €
24.3	Imposto sobre o valor acrescentado (IVA)					19 547,86 €	20 262,30 €		714,44 €
24.3.3	IVA Liquidado					6 533,29 €	6 533,29 €		
24.3.3.1	Operações Gerais					6 533,29 €	6 533,29 €		
24.3.3.1.1	Transações Internas de Bens e Serviços					6 533,29 €	6 533,29 €		
24.3.3.1.1.1	Taxa Reduzida 4% - Açores					1 180,44 €	1 180,44 €		
24.3.3.1.1.3	Taxa Normal 16% - Açores					2 393,59 €	2 393,59 €		
24.3.3.1.1.4	Taxa Normal 16% - Açores					2 959,26 €	2 959,26 €		
24.3.4	IVA Regularizações					414,63 €	414,63 €		
24.3.4.1	A favor da entidade					414,63 €	414,63 €		
24.3.5	IVA Apuramento					6 619,95 €	6 619,95 €		
24.3.6	IVA A pagar					5 893,33 €	6 607,77 €		714,44 €
24.3.7	IVA A recuperar					86,66 €	86,66 €		
24.4	Outros impostos		11,61 €			11,61 €	11,61 €		
24.4.1	Imposto de Selo		11,61 €			11,61 €	11,61 €		
24.4.1.1	Imposto do Selo – Aquisições de Bens (1)		11,61 €			11,61 €	11,61 €		
24.4.1.1.1	Imposto do Selo – AQ Onerosa Ou Doação (1.1)		11,61 €			11,61 €	11,61 €		
24.5	Contribuições para sistemas de proteção social e subsistemas de saúde		146 951,74 €			1 654 183,49 €	1 654 494,92 €		311,43 €
24.5.1	Sistemas de proteção social		146 951,74 €			1 350 700,68 €	1 351 012,11 €		311,43 €
24.5.1.1	Parte do trabalhador		46 428,97 €			1 250 177,91 €	1 250 489,34 €		311,43 €
24.5.1.1.1	Caixa Geral de Aposentações		46 428,97 €			714 772,51 €	714 772,51 €		
24.5.1.1.2	Segurança Social - Regime Geral					535 405,40 €	535 716,83 €		311,43 €
24.5.1.2	Parte patronal		100 522,77 €			100 522,77 €	100 522,77 €		
24.5.1.2.1	Caixa Geral de Aposentações		100 522,77 €			100 522,77 €	100 522,77 €		
24.5.2	Subsistemas de saúde					303 482,81 €	303 482,81 €		
24.5.2.1	Parte do trabalhador					303 482,81 €	303 482,81 €		
24.5.2.1.1	ADSE					303 482,81 €	303 482,81 €		
24.9	Outras tributações					41,62 €	41,62 €		
24.9.9	Outras Tributações					41,62 €	41,62 €		
24.9.9.9	Operações de Tesouraria – Saldos Iniciais					41,62 €	41,62 €		
24.9.9.9.2	Retenção de impostos sobre rendimentos -De trabalho independente					33,88 €	33,88 €		
24.9.9.9.8	Imposto de selo					7,74 €	7,74 €		
24.9.9.9.8.1	Imposto do Selo AQ Onerosa Ou Doação (1.1)					7,74 €	7,74 €		
25	Financiamentos obtidos		9 245 976,96 €			6 364 630,88 €	13 946 795,51 €		7 582 164,63 €
25.1	Instituições de crédito e sociedades financeiras		9 245 976,96 €			6 364 630,88 €	13 946 795,51 €		7 582 164,63 €
25.1.1	Empréstimos bancários		9 245 976,96 €			6 364 630,88 €	13 946 795,51 €		7 582 164,63 €
25.1.1.2	De médio e longo prazo		9 245 976,96 €			6 364 630,88 €	13 946 795,51 €		7 582 164,63 €
25.1.1.2.1	Exigível a curto prazo		1 659 220,41 €			3 250 949,70 €	4 772 943,51 €		1 521 993,81 €
25.1.1.2.1.1	Instituíções Financeiras Monetárias Residentes		1 659 220,41 €			3 250 949,70 €	4 772 943,51 €		1 521 993,81 €
25.1.1.2.1.1.1	Não Excecionados		1 209 196,90 €			2 346 567,09 €	3 416 380,08 €		1 069 812,99 €

BA - BALANCETE DA CONTABILIDADE ORÇAMENTAL E FINANCEIRA

(MUNICIPIO DE PONTA DELGADA)

Período	Periodicidade	Mensal		
01-01-2021	Período	nsal Após Apuramento d		
31-12-2021	Visualizar Contas s/ Mov.	Não	Acumulados	Sim

Data	Ano
28-03-2022	2021

CONTA LOCAL		SALDO INICIAL		MOVIMENTOS DO PERÍODO		MOVIMENTOS ACUMULADOS		SALDO FINAL	
Código	Designação	Débito	Crédito	Débito	Crédito	Débito	Crédito	Débito	Crédito
25.1.1.2.1.1.1.03	CGD - EMP.N.º 9015/004549/1/91		109 960,94 €			219 921,88 €	329 882,82 €		109 960,94 €
25.1.1.2.1.1.1.04	CGD - EMP.N.º 9015/004938/1/91		98 152,36 €			196 304,72 €	294 457,08 €		98 152,36 €
25.1.1.2.1.1.1.05	CGD - EMP.N.º 9015/006279/5/91		182 503,32 €			365 642,48 €	551 091,12 €		185 448,64 €
25.1.1.2.1.1.1.06	BANIF - EMP.Nº 07/43-ACÇÕES COLISEU		124 675,46 €			249 448,81 €	311 945,46 €		62 496,65 €
25.1.1.2.1.1.1.07	BANIF - EMP.Nº 13/43 - DIVERSOS PROJECTOS		86 057,10 €			172 206,90 €	258 772,66 €		86 565,76 €
25.1.1.2.1.1.1.08	BANIF - EMP Nº 16/43 - 10 FOGOS PEIXE ASSADO		16 197,48 €			31 815,24 €	48 395,12 €		16 579,88 €
25.1.1.2.1.1.1.09	BANIF - EMP Nº 15/43 - 10 FOGOS PEIXE ASSADO		7 417,96 €			14 846,32 €	22 274,68 €		7 428,36 €
25.1.1.2.1.1.1.10	BANIF - EMP Nº 14/43 - DIVERSOS PROJECTOS		60 377,88 €			120 787,46 €	181 197,04 €		60 409,58 €
25.1.1.2.1.1.1.11	BPI - EMP.Nº 830-001 ESTRADAS E CAMINHOS		13 782,93 €			27 607,36 €	41 464,05 €		13 856,69 €
25.1.1.2.1.1.1.12	BPI-EMP.Nº2783764-830-002 AL.PAV.CANADA CEMITÉRIO		6 844,05 €			13 697,55 €	20 551,05 €		6 853,50 €
25.1.1.2.1.1.1.14	CAIXA DE CRÉDITO AGRÍCOLA MÚTUO DOS AÇORES		138 378,00 €			276 756,00 €	415 134,00 €		138 378,00 €
25.1.1.2.1.1.1.15	TOTTA - EMP Nº 51 6623 148696		144 333,34 €			216 500,21 €	279 666,76 €		63 166,55 €
25.1.1.2.1.1.1.16	TOTTA - EMP.BENEFICIAÇÃO ESCOLA EB/JI MÃE DE DEUS		9 989,76 €			19 979,52 €	29 969,28 €		9 989,76 €
25.1.1.2.1.1.1.17	BCP - EMP N.º 15272411-BCP-DIVERSOS PROJETOS PPI		210 526,32 €			421 052,64 €	631 578,96 €		210 526,32 €
25.1.1.2.1.1.2	Excecionados		450 023,51 €			904 382,61 €	1 356 563,43 €		452 180,82 €
25.1.1.2.1.1.2.01	CGD - EMP.N.º 0627/0000814/9/91		4 718,96 €			9 441,16 €	14 178,39 €		4 737,23 €
25.1.1.2.1.1.2.02	BANIF - EMP.Nº 01/43 - 21 FOGOS S.VICENTE PAULA		23 836,08 €			47 672,16 €	71 508,24 €		23 836,08 €
25.1.1.2.1.1.2.04	BANIF -EMP.Nº 06/43- 3 FOGOS NA CANADA DAS MARICAS		3 369,59 €			6 523,56 €	9 687,34 €		3 163,78 €
25.1.1.2.1.1.2.05	BANIF -EMP.Nº 04/43 - 6 FOGOS NOS ARRIFES		8 423,40 €			20 258,38 €	28 145,42 €		7 887,04 €
25.1.1.2.1.1.2.06	BANIF-EMP.Nº 05/43 - 5 FOGOS NAS FETEIRAS		5 967,34 €			11 943,92 €	17 939,24 €		5 995,32 €
25.1.1.2.1.1.2.08	BANIF -EMP.Nº 08/43 - URBCOM		86 697,58 €			173 449,13 €	260 534,58 €		87 085,45 €
25.1.1.2.1.1.2.09	BANIF -EMP.Nº 09/43 - TERRENOS HABITAÇÃO SOCIAL		126 456,03 €			253 388,56 €	381 373,32 €		127 984,76 €
25.1.1.2.1.1.2.10	BANIF -EMP.Nº 10/43 - PRODESA (ANO 2002)		23 874,74 €			47 764,34 €	71 745,90 €		23 981,56 €
25.1.1.2.1.1.2.11	BANIF -EMP.Nº 12/43 - RELVA SINTÉTICA S. ANTÓNIO		6 146,31 €			12 296,44 €	18 470,26 €		6 173,82 €
25.1.1.2.1.1.2.12	BANIF -EMP Nº 33/44 - DIVERSOS PROJECTOS		19 979,92 €			39 959,84 €	59 939,76 €		19 979,92 €
25.1.1.2.1.1.2.13	BPI-EMP.Nº830-011-40 FOGOS NO BECO DA ROSINHA		58 181,21 €			116 581,51 €	175 074,67 €		58 493,16 €
25.1.1.2.1.1.2.14	BPI-EMP.Nº 830-012- 2 FOGOS NOS REMÉDIOS		2 241,00 €			4 491,92 €	6 746,17 €		2 254,25 €
25.1.1.2.1.1.2.15	BPI-EMP.Nº 830-013- 50 FOGOS PEIXE ASSADO		76 387,44 €			153 110,69 €	229 957,64 €		76 846,95 €
25.1.1.2.1.1.2.16	BPI-EMP.Nº 830-014 - 2 FOGOS S. VICENTE FERREIRA		2 974,57 €			5 962,32 €	8 954,48 €		2 992,16 €
25.1.1.2.1.1.2.17	MG-EMP. N.º 100013-3 - 1 FOGO NA LEVADA		769,34 €			1 538,68 €	2 308,02 €		769,34 €
25.1.1.2.2	Exigível a médio e longo prazo		7 586 756,55 €			3 113 681,18 €	9 173 852,00 €		6 060 170,82 €
25.1.1.2.2.1	Instituíções Financeiras Monetárias Residentes		7 586 756,55 €			3 113 681,18 €	9 173 852,00 €		6 060 170,82 €
25.1.1.2.2.1.1	Não Excecionados		5 436 235,17 €			2 207 182,98 €	6 573 265,39 €		4 366 082,41 €
25.1.1.2.2.1.1.03	CGD - EMP.N.º 9015/004549/1/91		439 843,75 €			219 921,88 €	549 804,69 €		329 882,81 €
25.1.1.2.2.1.1.04	CGD - EMP.N.º 9015/004938/1/91		490 761,79 €			196 304,72 €	588 914,15 €		392 609,43 €
25.1.1.2.2.1.1.05	CGD - EMP.N.º 9015/006279/5/91		1 434 130,07 €			368 587,80 €	1 616 633,39 €		1 248 045,59 €
25.1.1.2.2.1.1.06	BANIF - EMP.Nº 07/43-ACÇÕES COLISEU		62 594,54 €			187 270,00 €	187 270,00 €		
25.1.1.2.2.1.1.07	BANIF - EMP.Nº 13/43 - DIVERSOS PROJECTOS		173 523,10 €			172 715,56 €	259 580,20 €		86 864,64 €
25.1.1.2.2.1.1.08	BANIF - EMP Nº 16/43 - 10 FOGOS PEIXE ASSADO		124 256,96 €			32 197,64 €	140 454,44 €		108 256,80 €
25.1.1.2.2.1.1.09	BANIF - EMP Nº 15/43 - 10 FOGOS PEIXE ASSADO		59 437,32 €			14 856,72 €	66 855,28 €		51 998,56 €
25.1.1.2.2.1.1.10	BANIF - EMP Nº 14/43 - DIVERSOS PROJECTOS		181 260,47 €			120 819,16 €	241 638,34 €		120 819,18 €
25.1.1.2.2.1.1.11	BPI - EMP.Nº 830-001 ESTRADAS E CAMINHOS		27 787,75 €			27 681,12 €	41 570,68 €		13 889,56 €
25.1.1.2.2.1.1.12	BPI-EMP.Nº2783764-830-002 AL.PAV.CANADA CEMITÉRIO		20 569,95 €			13 707,00 €	27 414,00 €		13 707,00 €
25.1.1.2.2.1.1.14	CAIXA DE CRÉDITO AGRÍCOLA MÚTUO DOS AÇORES		830 275,00 €			276 756,00 €	968 653,00 €		691 897,00 €
25.1.1.2.2.1.1.15	TOTTA - EMP Nº 51 6623 148696		63 166,55 €			135 333,22 €	135 333,22 €		
25.1.1.2.2.1.1.16	TOTTA - EMP.BENEFICIAÇÃO ESCOLA EB/JI MÃE DE DEUS		54 943,76 €			19 979,52 €	64 933,52 €		44 954,00 €
25.1.1.2.2.1.1.17	BCP - EMP N.º 15272411-BCP-DIVERSOS PROJETOS PPI		1 473 684,16 €			421 052,64 €	1 684 210,48 €		1 263 157,84 €
25.1.1.2.2.1.2	Excecionados		2 150 521,38 €			906 498,20 €	2 600 586,61 €		1 694 088,41 €
25.1.1.2.2.1.2.01	CGD - EMP.N.º 0627/0000814/9/91		11 872,19 €			9 459,43 €	16 591,15 €		7 131,72 €
25.1.1.2.2.1.2.02	BANIF - EMP.Nº 01/43 - 21 FOGOS S.VICENTE PAULA		119 180,36 €			47 672,16 €	143 016,44 €		95 344,28 €
25.1.1.2.2.1.2.04	BANIF -EMP.Nº 06/43- 3 FOGOS NA CANADA DAS MARICAS		20 454,27 €			6 317,75 €	23 823,86 €		17 506,11 €
25.1.1.2.2.1.2.05	BANIF -EMP.Nº 04/43 - 6 FOGOS NOS ARRIFES		50 687,66 €			19 680,30 €	59 152,78 €		39 472,48 €
25.1.1.2.2.1.2.06	BANIF-EMP.Nº 05/43 - 5 FOGOS NAS FETEIRAS		39 192,76 €			11 971,90 €	45 160,10 €		33 188,20 €
25.1.1.2.2.1.2.08	BANIF -EMP.Nº 08/43 - URBCOM		87 139,42 €			173 837,00 €	173 837,00 €		
25.1.1.2.2.1.2.09	BANIF -EMP.Nº 09/43 - TERRENOS HABITAÇÃO SOCIAL		782 641,27 €			254 917,29 €	909 097,30 €		654 180,01 €
25.1.1.2.2.1.2.10	BANIF -EMP.Nº 10/43 - PRODESA (ANO 2002)		23 996,42 €			47 871,16 €	47 871,16 €		
25.1.1.2.2.1.2.11	BANIF -EMP.Nº 12/43 - RELVA SINTÉTICA S. ANTÓNIO		6 177,64 €			12 323,95 €	12 323,95 €		
25.1.1.2.2.1.2.12	BANIF -EMP Nº 33/44 - DIVERSOS PROJECTOS		79 919,67 €			39 959,84 €	99 899,59 €		59 939,75 €
25.1.1.2.2.1.2.13	BPI-EMP.Nº830-011-40 FOGOS NO BECO DA ROSINHA		352 440,41 €			116 893,46 €	410 621,62 €		293 728,16 €
25.1.1.2.2.1.2.14	BPI-EMP.Nº 830-012- 2 FOGOS NOS REMÉDIOS		13 584,48 €			4 505,17 €	15 825,48 €		11 320,31 €
25.1.1.2.2.1.2.15	BPI-EMP.Nº 830-013- 50 FOGOS PEIXE ASSADO		540 587,39 €			153 570,20 €	616 974,83 €		463 404,63 €
25.1.1.2.2.1.2.16	BPI-EMP.Nº 830-014 - 2 FOGOS S. VICENTE FERREIRA		18 031,25 €			5 979,91 €	21 005,82 €		15 025,91 €
25.1.1.2.2.1.2.17	MG-EMP. N.º 100013-3 - 1 FOGO NA LEVADA		4 616,19 €			1 538,68 €	5 385,53 €		3 846,85 €
27	Outras contas a receber e a pagar	20 536 556,97 €	20 809 893,86 €			57 147 203,14 €	55 606 645,79 €	1 540 557,35 €	
27.0	Devedores e credores por contratos de cedência		5 414 015,55 €			491 205,68 €	5 662 401,90 €		5 171 196,22 €
27.0.2	Credores por contratos de cedência		5 414 015,55 €			491 205,68 €	5 662 401,90 €		5 171 196,22 €
27.0.2.1	Exigível até 12 meses		242 562,16 €			242 819,33 €	490 948,51 €		248 129,18 €
27.0.2.1.1	Parquaçor		242 562,16 €			242 819,33 €	490 948,51 €		248 129,18 €
27.0.2.2	Exigível a mais de 12 meses		5 171 453,39 €			248 386,35 €	5 171 453,39 €		4 923 067,04 €
27.0.2.2.1	Parquaçor		5 171 453,39 €			248 386,35 €	5 171 453,39 €		4 923 067,04 €
27.1	Fornecedores de investimentos		39 268,36 €			7 981 217,94 €	8 022 732,53 €		41 514,59 €
27.1.1	Fornecedores de investimentos c/c		39 268,36 €			7 981 217,94 €	8 022 732,53 €		41 514,59 €
27.1.1.1	Exigível até 12 meses		39 268,36 €			7 981 217,94 €	8 022 732,53 €		41 514,59 €
27.2	Devedores e credores por acréscimos (periodização económica)	8 765 911,63 €	2 541 525,08 €			21 013 714,99 €	14 479 660,88 €	6 534 054,11 €	
27.2.0	Impostos e taxas imputados ao período	7 931 749,98 €				16 547 814,06 €	8 526 581,79 €	8 021 232,27 €	
27.2.0.4	Impostos e taxas imputados ao período - IMI	7 830 676,87 €				15 817 361,22 €	7 907 604,51 €	7 909 756,71 €	
27.2.0.9	Impostos e taxas imputados ao período - Outros	101 073,11 €				730 452,84 €	618 977,28 €	111 475,56 €	
27.2.0.9.1	Imposto municipal sobre as transmissões onerosas de imóveis (IMT)	47 036,32 €				413 906,39 €	360 401,06 €	53 505,33 €	
27.2.0.9.2	Derrama					82 454,32 €	82 454,32 €		
27.2.0.9.9	Outros	54 036,79 €				234 092,13 €	176 121,90 €	57 970,23 €	

BA - BALANCETE DA CONTABILIDADE ORÇAMENTAL E FINANCEIRA

(MUNICIPIO DE PONTA DELGADA)

Período	Periodicidade	Mensal		
01-01-2021	Período	nsal Após Apuramento d		
31-12-2021	Visualizar Contas s/ Mov.	Não	Acumulados	Sim

Data	Ano
28-03-2022	2021

CONTA LOCAL		SALDO INICIAL		MOVIMENTOS DO PERÍODO		MOVIMENTOS ACUMULADOS		SALDO FINAL	
Código	Designação	Débito	Crédito	Débito	Crédito	Débito	Crédito	Débito	Crédito
27.2.0.9.9.1	Impostos e taxas imputados ao período – IUC	23 807,86 €				172 950,68 €	145 892,97 €	27 057,71 €	
27.2.0.9.9.2	Impostos e taxas imputados ao período - CA	1 321,31 €				2 057,80 €	1 321,31 €	736,49 €	
27.2.0.9.9.3	Impostos e taxas imputados ao período - SISA	28 907,62 €				59 083,65 €	28 907,62 €	30 176,03 €	
27.2.1	Devedores por acréscimos de rendimentos	834 161,65 €				1 912 485,41 €	834 161,66 €	1 078 323,75 €	
27.2.1.1	Juros a receber e outros rendimentos financeiros	35 553,42 €				36 915,93 €	35 553,43 €	1 362,50 €	
27.2.1.9	Outros acréscimos de rendimentos	798 608,23 €				1 875 569,48 €	798 608,23 €	1 076 961,25 €	
27.2.1.9.1	Resíduos Sólidos Urbanos	202 037,14 €				448 840,65 €	202 037,14 €	246 803,51 €	
27.2.1.9.2	Outros Acréscimos de Rendimentos	596 571,09 €				1 426 728,83 €	596 571,09 €	830 157,74 €	
27.2.2	Credores por acréscimos de gastos		2 541 525,08 €			2 553 415,52 €	5 118 917,43 €		2 565 501,91 €
27.2.2.1	Remunerações a Liquidar		1 738 728,93 €			1 738 728,93 €	3 574 747,78 €		1 836 018,85 €
27.2.2.2	Juros a liquidar e outros gastos financeiros		12 511,37 €			22 552,32 €	36 600,13 €		14 047,81 €
27.2.2.9	Outros acréscimos de gastos		790 284,78 €			792 134,27 €	1 507 569,52 €		715 435,25 €
27.2.2.9.9	Outros		790 284,78 €			792 134,27 €	1 507 569,52 €		715 435,25 €
27.2.2.9.9.1	Encargos de Cobrança -IMI		192 389,89 €			194 229,49 €	388 458,97 €		194 229,48 €
27.2.2.9.9.2	Outras acréscimos de gastos		597 894,89 €			597 904,78 €	1 119 110,55 €		521 205,77 €
27.5	Credores por subscrições não liberadas		66 606,75 €			66 606,75 €	66 606,75 €		
27.5.1	FAM - Fundo de Apoio Municipal		66 606,75 €			66 606,75 €	66 606,75 €		
27.7	Cauções		554 276,51 €			98 698,38 €	1 397 066,48 €		1 298 368,10 €
27.7.1	Recebidas de terceiros		554 276,51 €			98 698,38 €	1 397 066,48 €		1 298 368,10 €
27.7.1.1	Exigível até 12 meses		554 276,51 €			98 698,38 €	1 397 066,48 €		1 298 368,10 €
27.7.1.1.1	CAUÇÕES DE LOTEAMENTO E OBRA		340 536,05 €			55 130,31 €	1 167 877,52 €		1 112 747,21 €
27.7.1.1.2	CAUÇÕES DE LICENCIAMENTO SANITÁRIO		3 521,43 €				3 521,43 €		3 521,43 €
27.7.1.1.3	CAUÇÕES-BENS E SERVIÇOS		5 059,65 €				5 059,65 €		5 059,65 €
27.7.1.1.4	FORNECEDORES DE IMOBLIZADO C/ CAUÇÃO		204 571,72 €			43 568,07 €	218 870,22 €		175 302,15 €
27.7.1.1.9	OUTRAS CAUÇOES DIVERSAS		587,66 €				1 737,66 €		1 737,66 €
27.8	Outros devedores e credores	11 770 645,34 €	12 194 201,61 €			27 495 759,40 €	25 978 177,25 €	1 517 582,15 €	
27.8.1	Devedores por alienação de ativos fixos	1 745,88 €				7 727,50 €	6 158,06 €	1 569,44 €	
27.8.1.1	Realizável até 12 meses	1 713,88 €				1 731,50 €	229,06 €	1 502,44 €	
27.8.1.2	Realizável a mais de 12 meses	32,00 €				5 996,00 €	5 929,00 €	67,00 €	
27.8.9	Outros	11 768 899,46 €	12 194 201,61 €			27 488 031,90 €	25 972 019,19 €	1 516 012,71 €	
27.8.9.1	Outros devedores	188 824,74 €				5 927 055,71 €	3 979 147,93 €	1 947 907,78 €	
27.8.9.1.9	Outros devedores-Outros	188 824,74 €				5 927 055,71 €	3 979 147,93 €	1 947 907,78 €	
27.8.9.1.9.1	Realizável até 12 meses	188 824,74 €				4 560 705,71 €	3 979 147,93 €	581 557,78 €	
27.8.9.1.9.1.2	Serviços e Fundos Autónomos	1 539,13 €				142 619,93 €	142 619,93 €		
27.8.9.1.9.1.2.1	FAM - Fundo de Apoio Municipal					33 303,42 €	33 303,42 €		
27.8.9.1.9.1.2.9	Outros	1 539,13 €				109 316,51 €	109 316,51 €		
27.8.9.1.9.1.3	Administração Local					39,68 €	39,68 €		
27.8.9.1.9.1.3.6	Empresas Locais					39,68 €	39,68 €		
27.8.9.1.9.1.4	Administração Regional					2 149 484,00 €	1 757 917,00 €	391 567,00 €	
27.8.9.1.9.1.4.1	RAA					2 149 484,00 €	1 757 917,00 €	391 567,00 €	
27.8.9.1.9.1.9	Outras entidades	187 285,61 €				2 268 562,10 €	2 078 571,32 €	189 990,78 €	
27.8.9.1.9.1.9.1	DEVEDORES P/ REPOSIÇÕES NÃO ABATIDAS	103 940,67 €				192 542,22 €	86 588,16 €	105 954,06 €	
27.8.9.1.9.1.9.2	FUNDOS DE MANEIO					1 846,17 €	1 846,17 €		
27.8.9.1.9.1.9.5	SOCIEDADES E QUASE SOCIEDADES NÃO FINANCEIRAS	80,00 €				1 166 709,30 €	1 166 379,30 €	330,00 €	
27.8.9.1.9.1.9.7	OUTROS DEVEDORES DIVERSOS-INDIVIDUAL	2 968,00 €				3 179,44 €	211,44 €	2 968,00 €	
27.8.9.1.9.1.9.8	OUTROS DEVEDORES DIVERSOS-AGREGADO	80 296,94 €				904 284,97 €	823 546,25 €	80 738,72 €	
27.8.9.1.9.2	Realizável a mais de 12 meses					1 366 350,00 €		1 366 350,00 €	
27.8.9.1.9.2.4	Administração Regional					1 366 350,00 €		1 366 350,00 €	
27.8.9.1.9.2.4.1	RAA					1 366 350,00 €		1 366 350,00 €	
27.8.9.2	Outros credores	11 580 074,72 €	12 194 201,61 €			21 560 976,19 €	21 992 871,26 €		431 895,07 €
27.8.9.2.9	Outros credores-Outros	11 580 074,72 €	12 194 201,61 €			21 560 976,19 €	21 992 871,26 €		431 895,07 €
27.8.9.2.9.1	Exigível até 12 meses	11 580 074,72 €	11 793 149,61 €			17 921 915,03 €	18 153 284,10 €		231 369,07 €
27.8.9.2.9.1.9	Outras entidades	11 580 074,72 €	11 793 149,61 €			17 921 915,03 €	18 153 284,10 €		231 369,07 €
27.8.9.2.9.1.9.1	CREDORES P/ CUSTOS FINANCEIROS					1 714 058,75 €	1 714 058,75 €		
27.8.9.2.9.1.9.2	CREDORES POR PROCESSAMENTO DE VENCIMENTOS					115 896,28 €	116 598,67 €		702,39 €
27.8.9.2.9.1.9.2.03	PARA PENHORAS JUDICIAIS					44 799,46 €	45 501,85 €		702,39 €
27.8.9.2.9.1.9.2.04	LEI TUTELAR DE MENORES					14 951,99 €	14 951,99 €		
27.8.9.2.9.1.9.2.05	ATAM					520,22 €	520,22 €		
27.8.9.2.9.1.9.2.06	CCR-CENTRO CULTURAL E RECREATIVO					41 858,50 €	41 858,50 €		
27.8.9.2.9.1.9.2.07	SERVIÇOS SOCIAIS DA PSP					126,40 €	126,40 €		
27.8.9.2.9.1.9.2.08	SUBSISTEMA DA ASSISTÊNCIA À SAÚDE DA PSP					661,50 €	661,50 €		
27.8.9.2.9.1.9.2.09	STAL					8 954,74 €	8 954,74 €		
27.8.9.2.9.1.9.2.10	SINTAP					1 491,34 €	1 491,34 €		
27.8.9.2.9.1.9.2.11	SINDICATO DOS PROFESSORES DA R.A.A.					169,44 €	169,44 €		
27.8.9.2.9.1.9.2.12	SINDICATO NACIONAL DAS POLÍCIAS MUNICIPAIS					2 293,81 €	2 293,81 €		
27.8.9.2.9.1.9.2.13	SINDICADO NACIONAL DE POLÍCIA - SINAPOL					67,80 €	67,80 €		
27.8.9.2.9.1.9.2.14	COFRE DE PREVIDÊNCIA DA PSP					1,08 €	1,08 €		
27.8.9.2.9.1.9.3	CREDORES DE OPERAÇÕES NÃO ORÇAMENTAIS	11 580 074,72 €	11 583 653,23 €			12 809 719,16 €	12 836 819,91 €		27 100,75 €
27.8.9.2.9.1.9.3.01	INSTITUTO PORTUGUES DA QUALIDADE		698,24 €			8 969,14 €	8 996,40 €		27,26 €
27.8.9.2.9.1.9.3.03	CERTIFICADO REGISTO/DOCUMENTO E CARTÃO RESIDÊNCIA		65,79 €			1 291,47 €	1 423,05 €		131,58 €
27.8.9.2.9.1.9.3.06	GARANTIAS BANCARIAS	11 580 074,72 €	11 580 074,72 €			12 352 703,91 €	12 352 703,91 €		
27.8.9.2.9.1.9.3.06.01	GARANTIAS DE EMPREITADAS		2 666 337,55 €			160 085,74 €	2 773 430,45 €		2 613 344,71 €
27.8.9.2.9.1.9.3.06.02	GARANTIAS DE FORNECIMENTOS		617 817,15 €			71 618,05 €	754 151,74 €		682 533,69 €
27.8.9.2.9.1.9.3.06.03	GARANTIAS DE LOTEAMENTOS		8 295 920,02 €			189 878,34 €	8 477 448,54 €		8 287 570,20 €
27.8.9.2.9.1.9.3.06.99	CONTA REFLETIDA DE GARANTIAS	11 580 074,72 €				11 931 121,78 €	347 673,18 €	11 583 448,60 €	
27.8.9.2.9.1.9.3.07	TRANSF.ª P/ ENTIDADES P/INTERLOCUÇÃO DA CMPD					206 566,80 €	206 566,80 €		
27.8.9.2.9.1.9.3.08	RECEITA DE OUTRAS ENTIDADES COBRADA POR EXECU		2 706,08 €			219 238,67 €	245 623,84 €		26 385,17 €
27.8.9.2.9.1.9.3.08.01	DÍVIDA COBRADA COERCIVAMENTE		2 553,84 €			215 459,97 €	241 244,90 €		25 784,93 €
27.8.9.2.9.1.9.3.08.02	JUROS DE MORA		152,24 €			3 778,70 €	4 378,94 €		600,24 €
27.8.9.2.9.1.9.3.09	COIMAS		94,50 €			5 119,50 €	5 615,50 €		496,00 €
27.8.9.2.9.1.9.3.09.01	GUARDA NACIONAL REPUBLICANA - GNR					30,00 €	40,00 €		10,00 €
27.8.9.2.9.1.9.3.09.03	SERVIÇO COORDENADOR DE TRANSPORTES TERRESTRES		94,50 €			5 089,50 €	5 575,50 €		486,00 €
27.8.9.2.9.1.9.3.10	CREDORES DE OPERAÇÕES NÃO ORÇAMENTAIS – SALDOS INICIAIS					52,86 €	52,86 €		
27.8.9.2.9.1.9.3.10.01	DESCONTOS NOS VENCIMENTOS					52,86 €	52,86 €		
27.8.9.2.9.1.9.3.10.01.0	PARA PENHORAS JUDICIAIS					52,86 €	52,86 €		
27.8.9.2.9.1.9.3.99	OUTROS CREDORES DE OPERAÇÕES NÃO ORÇAMENTAIS		13,90 €			15 776,81 €	15 837,55 €		60,74 €
27.8.9.2.9.1.9.4	Sociedades Financeiras e quase Financeiras		200 526,00 €			200 526,00 €	401 052,00 €		200 526,00 €
27.8.9.2.9.1.9.4.03	EDA		200 526,00 €			200 526,00 €	401 052,00 €		200 526,00 €
27.8.9.2.9.1.9.5	Instituições sem Fins Lucrativos		8 500,00 €			1 362 840,51 €	1 365 340,51 €		2 500,00 €
27.8.9.2.9.1.9.6	Famílias					291 759,06 €	291 985,99 €		226,93 €
27.8.9.2.9.1.9.9	OUTROS CREDORES DIVERSOS		470,38 €			1 427 115,27 €	1 427 428,27 €		313,00 €
27.8.9.2.9.1.9.9.01	Consultores, Acessores e Intermediários		250,00 €			533 256,65 €	533 268,65 €		12,00 €
27.8.9.2.9.1.9.9.99	Outros Credores Diversos		220,38 €			893 858,62 €	894 159,62 €		301,00 €
27.8.9.2.9.2	Exigível a mais de 12 meses		401 052,00 €			3 639 061,16 €	3 839 587,16 €		200 526,00 €

BA - BALANCETE DA CONTABILIDADE ORÇAMENTAL E FINANCEIRA

(MUNICIPIO DE PONTA DELGADA)

Período	Periodicidade	Mensal		
01-01-2021	Período	nsal Após Apuramento d		
31-12-2021	Visualizar Contas s/ Mov.	Não	Acumulados	Sim

Data	Ano
28-03-2022	2021

CONTA LOCAL		SALDO INICIAL		MOVIMENTOS DO PERÍODO		MOVIMENTOS ACUMULADOS		SALDO FINAL	
Código	Designação	Débito	Crédito	Débito	Crédito	Débito	Crédito	Débito	Crédito
27.8.9.2.9.2.3	Administração Local					3 438 535,16 €	3 438 535,16 €		
27.8.9.2.9.2.3.5	Freguesias					2 146 377,99 €	2 146 377,99 €		
27.8.9.2.9.2.3.6	Empresas Locais					1 292 157,17 €	1 292 157,17 €		
27.8.9.2.9.2.9	Outras entidades		401 052,00 €			200 526,00 €	401 052,00 €		200 526,00 €
27.8.9.2.9.2.9.4	Sociedades e Quase Sociedades não Financeiras		401 052,00 €			200 526,00 €	401 052,00 €		200 526,00 €
27.8.9.2.9.2.9.4.03	EDA		401 052,00 €			200 526,00 €	401 052,00 €		200 526,00 €
28	Diferimentos	23 900,22 €	5 542 546,34 €			2 515 617,96 €	5 824 805,33 €		3 309 187,37 €
28.1	Gastos a reconhecer	23 900,22 €				56 731,44 €	24 023,17 €	32 708,27 €	
28.1.9	Outros	23 900,22 €				56 731,44 €	24 023,17 €	32 708,27 €	
28.1.9.01	A reconhecer até 12 meses	23 900,22 €				56 731,44 €	24 023,17 €	32 708,27 €	
28.1.9.01.9	Outros	23 900,22 €				56 731,44 €	24 023,17 €	32 708,27 €	
28.1.9.01.9.1	Seguros a Liquidar	23 900,22 €				56 731,44 €	24 023,17 €	32 708,27 €	
28.2	Rendimentos a reconhecer		5 542 546,34 €			2 458 886,52 €	5 800 782,16 €		3 341 895,64 €
28.2.2	Transferências e subsídios de capital obtidos com condições		4 393 183,84 €			2 105 236,52 €	4 474 594,66 €		2 369 358,14 €
28.2.2.02	A reconhecer a mais de 12 meses		4 393 183,84 €			2 105 236,52 €	4 474 594,66 €		2 369 358,14 €
28.2.2.02.4	Resto do Mundo		4 393 183,84 €			2 105 236,52 €	4 474 594,66 €		2 369 358,14 €
28.2.2.02.4.1	FEDER		4 393 183,84 €			2 105 236,52 €	4 474 594,66 €		2 369 358,14 €
28.2.2.02.4.1.1	PO AÇORES 2020		4 342 509,33 €			2 105 236,52 €	4 423 920,15 €		2 318 683,63 €
28.2.2.02.4.1.1.1	Requalificação da Via Marginal no Troço de Santa Clara		691 226,77 €			691 226,77 €	691 226,77 €		
28.2.2.02.4.1.1.2	Programa de Gestão Ambiental de Ponta Delgada - Resíduos Urbanos		747 229,50 €			789 306,90 €	789 306,90 €		
28.2.2.02.4.1.1.3	Ampliação e Reabilitação da Escola EB/JI de São Pedro		2 207 267,97 €				2 244 973,16 €		2 244 973,16 €
28.2.2.02.4.1.1.4	Intervenção em Ambiente Urbano - Reabilitação de Edifícios		623 074,62 €			624 702,85 €	624 702,85 €		
28.2.2.02.4.1.1.5	Ponta Delgada - Smart City		73 710,47 €				73 710,47 €		73 710,47 €
28.2.2.02.4.1.2	INTERREG V		50 674,51 €				50 674,51 €		50 674,51 €
28.2.2.02.4.1.2.1	PROJETO ECO TUR		50 674,51 €				50 674,51 €		50 674,51 €
28.2.4	Acordos de concessão de serviços		1 149 362,50 €			353 650,00 €	1 326 187,50 €		972 537,50 €
28.2.4.02	Infraestruturas de transportes e parques de estacionamento		1 149 362,50 €			353 650,00 €	1 326 187,50 €		972 537,50 €
28.2.4.02.1	A reconhecer até 12 meses		176 825,00 €			176 825,00 €	353 650,00 €		176 825,00 €
28.2.4.02.2	A reconhecer a mais de 12 meses		972 537,50 €			176 825,00 €	972 537,50 €		795 712,50 €
29	Provisões		258 938,35 €				458 641,39 €		458 641,39 €
29.3	Processos judiciais em curso		258 938,35 €				458 641,39 €		458 641,39 €
3	INVENTÁRIOS E ATIVOS BIOLÓGICO	612 544,71 €				5 388 581,91 €	4 727 608,90 €	660 973,01 €	
31	Compras					2 828 789,27 €	2 828 789,27 €		
31.2	Matérias-primas, subsidiárias e de consumo					2 819 480,55 €	2 819 480,55 €		
31.2.1	Matérias-primas					333 601,53 €	333 601,53 €		
31.2.9	Outros materiais diversos de consumo					2 485 879,02 €	2 485 879,02 €		
31.2.9.1	Combustíveis e Lubrificantes					1 497 278,59 €	1 497 278,59 €		
31.2.9.1.1	Gasóleo					1 456 592,50 €	1 456 592,50 €		
31.2.9.1.3	Óleos e Lubrificantes					40 686,09 €	40 686,09 €		
31.2.9.2	Ferramentas e Utensílios					26 864,25 €	26 864,25 €		
31.2.9.3	Artigos de Higiene e Limpeza					75 009,60 €	75 009,60 €		
31.2.9.9	Outros					886 726,58 €	886 726,58 €		
31.7	Devoluções de compras					9 308,72 €	9 308,72 €		
31.7.2	DEV. COMPRAS – Matérias-primas. subsidiárias e de consumo					9 308,72 €	9 308,72 €		
31.7.2.1	DEV. COMPRAS - MATÉRIAS SUBSIDIÁRIAS					2 549,46 €	2 549,46 €		
31.7.2.9	DEV. COMPRAS - Outros materiais diversos de consumo					6 759,26 €	6 759,26 €		
31.7.2.9.2	DEV. COMPRAS - FERRAMENTAS E UTENSILIOS					14,34 €	14,34 €		
31.7.2.9.3	DEV. COMPRAS - ARTIGOS DE HIGIENE E LIMPEZA					5 826,84 €	5 826,84 €		
31.7.2.9.5	DEV. COMPRAS - OUTROS					918,08 €	918,08 €		
33	Matérias-primas, subsidiárias e de consumo	612 544,71 €				2 541 657,93 €	1 880 684,92 €	660 973,01 €	
33.1	Matérias-primas	19 744,19 €				348 359,96 €	322 410,13 €	25 949,83 €	
33.8	Outros materiais diversos de consumo	592 800,52 €				2 193 297,97 €	1 558 274,79 €	635 023,18 €	
33.8.1	Combustíveis e Lubrificantes	24 032,04 €				984 322,94 €	948 764,61 €	35 558,33 €	
33.8.1.1	Gasóleo	22 272,20 €				954 377,18 €	921 346,99 €	33 030,19 €	
33.8.1.3	Óleos e Lubrificantes	1 759,84 €				29 945,76 €	27 417,62 €	2 528,14 €	
33.8.2	Ferramentas e Utensílios	10 451,92 €				35 817,04 €	22 251,07 €	13 565,97 €	
33.8.3	Artigos de Higiene e Limpeza	11 184,36 €				81 453,93 €	63 031,78 €	18 422,15 €	
33.8.9	Outros	547 132,20 €				1 091 704,06 €	524 227,33 €	567 476,73 €	
38	Reclassificação e regularização de inventários e ativos biológicos					18 134,71 €	18 134,71 €		
38.3	Matérias-primas, subsidiárias e de consumo					18 134,71 €	18 134,71 €		
38.3.1	Matérias-primas					158,06 €	158,06 €		
38.3.8	Outros materiais diversos de consumo					17 976,65 €	17 976,65 €		
38.3.8.1	Combustíveis e Lubrificantes					7 400,73 €	7 400,73 €		
38.3.8.1.1	Gasóleo					7 380,10 €	7 380,10 €		
38.3.8.1.3	Óleos e Lubrificantes					20,63 €	20,63 €		
38.3.8.2	Ferramentas e Utensílios					634,56 €	634,56 €		
38.3.8.3	Artigos de Higiene e Limpeza					2,13 €	2,13 €		
38.3.8.9	Outros					9 939,23 €	9 939,23 €		
4	INVESTIMENTOS	323 597 012,47 €	167 183 232,47 €			340 741 028,77 €	186 832 287,37 €	153 908 741,40 €	
41	Investimentos financeiros	11 689 262,31 €				12 265 869,95 €	389 987,15 €	11 875 882,80 €	
41.1	Investimentos em entidades controladas	10 482 855,80 €				11 059 463,44 €	389 987,15 €	10 669 476,29 €	
41.1.1	Participações de capital - método da equivalência patrimonial	10 482 855,80 €				11 059 463,44 €	389 987,15 €	10 669 476,29 €	
41.1.1.1	Justo valor líquido dos ativos e passivos identificáveis	10 482 855,80 €				11 059 463,44 €	389 987,15 €	10 669 476,29 €	
41.1.1.1.3	Empresas Locais	10 482 855,80 €				11 059 463,44 €	389 987,15 €	10 669 476,29 €	
41.1.1.1.3.2	COLISEU MICAELENSE. S.A.	10 255 396,52 €				10 392 266,83 €	40 740,04 €	10 351 526,79 €	
41.1.1.1.3.3	CIDADE EM ACÇÃO	227 459,28 €				667 196,61 €	349 247,11 €	317 949,50 €	
41.4	Investimentos noutras entidades	1 206 406,51 €				1 206 406,51 €		1 206 406,51 €	
41.4.1	Participações de capital	1 206 406,51 €				1 206 406,51 €		1 206 406,51 €	
41.4.1.1	FAM - Fundo de Apoio Municipal	1 198 921,50 €				1 198 921,50 €		1 198 921,50 €	
41.4.1.9	Outras participações de capital	7 485,01 €				7 485,01 €		7 485,01 €	
42	Propriedades de investimento	108 737,94 €				108 737,94 €		108 737,94 €	
42.1	Terrenos e recursos naturais	108 737,94 €				108 737,94 €		108 737,94 €	
42.1.2	Terrenos não incluídos em planos de urbanização solo rural	108 737,94 €				108 737,94 €		108 737,94 €	
43	Ativos fixos tangíveis	301 035 257,81 €	164 994 309,85 €			311 112 030,56 €	176 123 454,47 €	134 988 576,09 €	
43.0	Bens de domínio público, património histórico, artístico e cultural	169 016 387,07 €				170 849 345,19 €	7 500,01 €	170 841 845,18 €	
43.0.1	Terrenos e recursos naturais	8 362 179,54 €				8 385 118,60 €		8 385 118,60 €	
43.0.1.3	Outros terrenos situados dentro do perímetro urbano	8 352 354,94 €				8 352 354,94 €		8 352 354,94 €	
43.0.1.9	Outros terrenos e outros recursos naturais	9 824,60 €				32 763,66 €		32 763,66 €	

BA - BALANCETE DA CONTABILIDADE ORÇAMENTAL E FINANCEIRA

(MUNICIPIO DE PONTA DELGADA)

Período	Periodicidade	Mensal		
01-01-2021	Período	nsal Após Apuramento d		
31-12-2021	Visualizar Contas s/ Mov.	Não	Acumulados	Sim

Data	Ano
28-03-2022	2021

CONTA LOCAL		SALDO INICIAL		MOVIMENTOS DO PERÍODO		MOVIMENTOS ACUMULADOS		SALDO FINAL	
Código	Designação	Débito	Crédito	Débito	Crédito	Débito	Crédito	Débito	Crédito
43.0.2	Edifícios e outras construções	29 124 837,27 €				29 820 345,55 €	7 500,00 €	29 812 845,55 €	
43.0.2.4	Parques de estacionamento	2 980 753,22 €				3 110 268,84 €		3 110 268,84 €	
43.0.2.5	Piscinas e complexos desportivos	3 329 180,21 €				3 534 658,30 €		3 534 658,30 €	
43.0.2.6	Cemitérios	817 632,02 €				834 396,73 €		834 396,73 €	
43.0.2.9	Outros	21 997 271,82 €				22 341 021,68 €	7 500,00 €	22 333 521,68 €	
43.0.3	Infraestruturas	131 344 662,08 €				132 437 182,86 €	0,01 €	132 437 182,85 €	
43.0.3.1	Rodoviárias	130 657 627,55 €				131 750 148,32 €		131 750 148,32 €	
43.0.3.9	Outras infraestruturas	687 034,53 €				687 034,54 €	0,01 €	687 034,53 €	
43.0.3.9.1	ILUMINAÇÃO PÚBLICA	687 034,53 €				687 034,53 €		687 034,53 €	
43.0.3.9.2	PARQUES E JARDINS					0,01 €	0,01 €		
43.0.4	Património histórico, artístico e cultural	184 708,18 €				206 698,18 €		206 698,18 €	
43.0.4.2	Obras de arte, coleções e antiguidades	183 535,18 €				205 525,18 €		205 525,18 €	
43.0.4.5	Joalharia e artigos religiosos	130,00 €				130,00 €		130,00 €	
43.0.4.9	Outros	1 043,00 €				1 043,00 €		1 043,00 €	
43.1	Terrenos e recursos naturais	22 816 643,01 €				23 150 846,91 €	287 119,44 €	22 863 727,47 €	
43.1.1	Terrenos incluídos em planos de urbanização com capacidade construtiva	18 537 844,39 €				18 590 184,39 €	186 999,44 €	18 403 184,95 €	
43.1.2	Terrenos não incluídos em planos de urbanização - solo rural	17 887,50 €				17 887,50 €		17 887,50 €	
43.1.3	Outros terrenos situados dentro do perímetro urbano	4 028 165,05 €				4 053 388,31 €		4 053 388,31 €	
43.1.4	Recursos naturais	178 276,06 €				178 276,06 €		178 276,06 €	
43.1.9	Outros terrenos e outros recursos naturais	54 470,01 €				311 110,65 €	100 120,00 €	210 990,65 €	
43.2	Edifícios e outras construções	89 586 718,26 €				95 024 982,37 €	32 711,88 €	94 992 270,49 €	
43.2.1	Habitações e edificações para serviços	63 316 007,31 €				68 698 339,08 €	10 694,88 €	68 687 644,20 €	
43.2.1.1	Habitação	14 065 106,01 €				14 311 481,16 €		14 311 481,16 €	
43.2.1.2	INSTALAÇÕES DE SERVIÇOS	12 756 240,19 €				12 858 611,85 €		12 858 611,85 €	
43.2.1.4	MERCADOS E INSTALAÇÕES DE FISCALIZ. SANITÁRIA	4 042 303,52 €				4 042 303,52 €		4 042 303,52 €	
43.2.1.5	ESCOLAS	29 053 251,38 €				33 970 187,36 €	10 694,88 €	33 959 492,48 €	
43.2.1.9	OUTROS	3 399 106,21 €				3 515 755,19 €		3 515 755,19 €	
43.2.3	Edifícios e construções com finalidade sociocultural	5 074 559,87 €				5 077 783,87 €		5 077 783,87 €	
43.2.4	Parques de estacionamento	16 063 899,28 €				16 063 899,28 €		16 063 899,28 €	
43.2.5	Piscinas e complexos desportivos	5 118 041,98 €				5 136 617,32 €		5 136 617,32 €	
43.2.9	Outros	14 209,82 €				48 342,82 €	22 017,00 €	26 325,82 €	
43.2.9.9	Outras Construções	14 209,82 €				48 342,82 €	22 017,00 €	26 325,82 €	
43.3	Equipamento básico	7 412 445,15 €				8 683 614,50 €	818 788,77 €	7 864 825,73 €	
43.3.1	Equipamento informático e de telecomunicações	456 616,44 €				463 976,05 €	3 913,80 €	460 062,25 €	
43.3.2	Equipamento para investigação e formação, de medida e de utilização técnica especial	321 397,69 €				351 937,32 €	40 031,13 €	311 906,19 €	
43.3.3	Equipamento e material específico dos serviços de saúde	6 294,49 €				6 294,49 €		6 294,49 €	
43.3.4	Equipamento e material recreativo, desportivo, de educação e de cultura	1 200 476,08 €				1 424 134,80 €	15 291,20 €	1 408 843,60 €	
43.3.5	Equipamento e material para serviços de alimentação, rouparia e lavandaria	221 496,66 €				233 321,14 €	438,09 €	232 883,05 €	
43.3.6	Equipamento para agricultura, pesca e jardinagem	276 342,92 €				313 827,49 €	27 074,24 €	286 753,25 €	
43.3.7	Equipamento e material de apoio à produção	4 080 165,68 €				4 386 685,99 €	80 954,08 €	4 305 731,91 €	
43.3.8	Equipamento militar, de segurança e defesa	849 655,19 €				852 420,67 €	69,68 €	852 350,99 €	
43.3.9	Outro equipamento básico					651 016,55 €	651 016,55 €		
43.4	Equipamento de transporte	6 778 716,01 €				7 251 036,05 €	128 216,90 €	7 122 819,15 €	
43.4.2	Transportes rodoviários	6 559 983,52 €				6 917 156,73 €	16 068,67 €	6 901 088,06 €	
43.4.9	Outros	218 732,49 €				333 879,32 €	112 148,23 €	221 731,09 €	
43.5	Equipamento administrativo	2 035 366,50 €				2 167 752,40 €	94 239,18 €	2 073 513,22 €	
43.5.1	Equipamento informático e de telecomunicações	1 148 915,15 €				1 243 112,70 €	62 864,78 €	1 180 247,92 €	
43.5.2	Equipamento de escritório e de reprografia	89 984,45 €				99 605,14 €	20 853,77 €	78 751,37 €	
43.5.3	Mobiliário de escritório e de arquivo	796 007,79 €				818 250,71 €	4 195,89 €	814 054,82 €	
43.5.9	Outros	459,11 €				6 783,85 €	6 324,74 €	459,11 €	
43.7	Outros ativos fixos tangíveis	3 388 981,81 €				3 807 928,02 €	88 490,66 €	3 719 437,36 €	
43.7.1	Equipamento de oficina e reparações	201 522,39 €				239 849,27 €	12 178,82 €	227 670,45 €	
43.7.2	Equipamento de decoração e conforto, de utilização comum	1 530 570,92 €				1 816 992,59 €	28 783,10 €	1 788 209,49 €	
43.7.3	Equipamento individual para fins especiais	9 322,08 €				12 028,85 €		12 028,85 €	
43.7.9	Outros	1 647 566,42 €				1 739 057,31 €	47 528,74 €	1 691 528,57 €	
43.8	Depreciações acumuladas		164 994 309,85 €			176 525,12 €	174 666 387,63 €		174 489 862,51 €
43.8.0	Bens de domínio público, património histórico, artístico e cultural		121 442 401,68 €			6 750,00 €	127 267 073,13 €		127 260 323,13 €
43.8.0.2	Edifícios e outras construções		17 317 804,55 €			6 750,00 €	18 320 192,51 €		18 313 442,51 €
43.8.0.2.4	Parques de estacionamento		1 972 118,72 €				2 098 620,40 €		2 098 620,40 €
43.8.0.2.5	Piscinas e complexos desportivos		1 105 649,06 €				1 218 538,60 €		1 218 538,60 €
43.8.0.2.6	Cemitérios		201 977,86 €				223 878,62 €		223 878,62 €
43.8.0.2.9	Outros		14 038 058,91 €			6 750,00 €	14 779 154,89 €		14 772 404,89 €
43.8.0.3	Infraestruturas		104 123 806,48 €				108 946 083,13 €		108 946 083,13 €
43.8.0.3.1	Rodoviárias		103 490 748,62 €				108 306 370,67 €		108 306 370,67 €
43.8.0.3.9	Outras infraestruturas		633 057,86 €				639 712,46 €		639 712,46 €
43.8.0.3.9.04	ILUMINAÇÃO PÚBLICA		633 057,86 €				639 712,46 €		639 712,46 €
43.8.0.4	Património histórico, artístico e cultural		790,65 €				797,49 €		797,49 €
43.8.0.4.2	Obras de arte, coleções e antiguidades		790,65 €				797,49 €		797,49 €
43.8.2	Edifícios e outras construções		27 482 103,00 €				30 106 149,51 €		30 106 149,51 €
43.8.2.1	Habitações e edificações para serviços		14 141 412,75 €				15 353 321,90 €		15 353 321,90 €
43.8.2.1.1	Habitação		4 262 512,18 €				4 539 952,67 €		4 539 952,67 €
43.8.2.1.2	INSTALAÇÕES DE SERVIÇOS		2 448 521,68 €				2 745 173,69 €		2 745 173,69 €
43.8.2.1.4	MERCADOS E INSTALAÇÕES DE FISCALIZ. SANITÁRIA		1 305 637,04 €				1 387 294,64 €		1 387 294,64 €
43.8.2.1.5	ESCOLAS		5 340 086,84 €				5 831 183,45 €		5 831 183,45 €
43.8.2.1.9	OUTROS		784 655,01 €				849 717,45 €		849 717,45 €
43.8.2.3	Edifícios e construções com finalidade sociocultural		851 814,08 €				944 158,40 €		944 158,40 €
43.8.2.4	Parques de estacionamento		8 246 425,05 €				8 878 684,01 €		8 878 684,01 €
43.8.2.5	Piscinas e complexos desportivos		4 232 504,24 €				4 918 607,24 €		4 918 607,24 €
43.8.2.9	Outros		9 946,88 €				11 377,96 €		11 377,96 €
43.8.2.9.9	Outras Construções		9 946,88 €				11 377,96 €		11 377,96 €
43.8.3	Equipamento básico		5 754 856,68 €			66 336,56 €	6 225 840,28 €		6 159 503,72 €
43.8.3.1	Equipamento informático e de telecomunicações		349 039,36 €			2 720,19 €	381 214,44 €		378 494,25 €
43.8.3.2	Equipamento para investigação e formação, de medida e de utilização técnica especial		293 789,57 €			11 954,13 €	309 051,58 €		297 097,45 €
43.8.3.3	Equipamento e material específico dos serviços de saúde		4 300,17 €				5 222,35 €		5 222,35 €
43.8.3.4	Equipamento e material recreativo, desportivo, de educação e de cultura		931 029,27 €			3 714,43 €	985 655,98 €		981 941,55 €

BA - BALANCETE DA CONTABILIDADE ORÇAMENTAL E FINANCEIRA

(MUNICIPIO DE PONTA DELGADA)

Período	Periodicidade	Mensal		
01-01-2021	Período	nsal Após Apuramento d		
31-12-2021	Visualizar Contas s/ Mov.	Não	Acumulados	Sim

Data	Ano
28-03-2022	2021

CONTA LOCAL		SALDO INICIAL		MOVIMENTOS DO PERÍODO		MOVIMENTOS ACUMULADOS		SALDO FINAL	
Código	Designação	Débito	Crédito	Débito	Crédito	Débito	Crédito	Débito	Crédito
43.8.3.5	Equipamento e material para serviços de alimentação, rouparia e lavandaria		181 390,34 €			209,78 €	197 622,89 €		197 413,11 €
43.8.3.6	Equipamento para agricultura, pesca e jardinagem		234 174,08 €				250 065,74 €		250 065,74 €
43.8.3.7	Equipamento e material de apoio à produção		2 974 616,49 €			47 668,35 €	3 288 391,19 €		3 240 722,84 €
43.8.3.8	Equipamento militar, de segurança e defesa		786 517,40 €			69,68 €	808 616,11 €		808 546,43 €
43.8.4	Equipamento de transporte		5 737 743,16 €				6 197 931,41 €		6 197 931,41 €
43.8.4.2	Transportes rodoviários		5 571 122,67 €				6 013 941,90 €		6 013 941,90 €
43.8.4.9	Outros		166 620,49 €				183 989,51 €		183 989,51 €
43.8.5	Equipamento administrativo		1 844 129,44 €			80 208,50 €	1 939 250,88 €		1 859 042,38 €
43.8.5.1	Equipamento informático e de telecomunicações		1 062 693,93 €			56 291,38 €	1 130 679,91 €		1 074 388,53 €
43.8.5.2	Equipamento de escritório e de reprografia		82 704,96 €			20 819,38 €	85 377,72 €		64 558,34 €
43.8.5.3	Mobiliário de escritório e de arquivo		698 706,65 €			3 097,74 €	723 111,99 €		720 014,25 €
43.8.5.9	Outros		23,90 €				81,26 €		81,26 €
43.8.7	Outros ativos fixos tangíveis		2 733 075,89 €			23 230,06 €	2 930 142,42 €		2 906 912,36 €
43.8.7.1	Equipamento de oficina e reparações		163 223,04 €				176 558,57 €		176 558,57 €
43.8.7.2	Equipamento de decoração e conforto, de utilização comum		1 200 947,95 €			21 656,48 €	1 297 367,13 €		1 275 710,65 €
43.8.7.3	Equipamento individual para fins especiais		9 162,17 €				9 486,10 €		9 486,10 €
43.8.7.9	Outros		1 359 742,73 €			1 573,58 €	1 446 730,62 €		1 445 157,04 €
44	Ativos intangíveis	2 228 789,05 €	2 188 922,62 €			2 246 412,16 €	2 230 886,27 €	15 525,89 €	
44.3	Programas de computador e sistemas de informação	2 228 789,05 €				2 229 226,83 €	17 623,11 €	2 211 603,72 €	
44.8	Amortizações acumuladas		2 188 922,62 €			17 185,33 €	2 213 263,16 €		2 196 077,83 €
44.8.3	Programas de computador e sistemas de informação		2 188 922,62 €			17 185,33 €	2 213 263,16 €		2 196 077,83 €
45	Investimentos em curso	8 534 965,36 €				15 007 978,16 €	8 087 959,48 €	6 920 018,68 €	
45.3	Ativos fixos tangíveis em curso	8 528 550,01 €				15 001 562,81 €	8 087 959,48 €	6 913 603,33 €	
45.3.0	Bens de domínio público, património histórico, artístico e cultural	2 525 132,51 €				6 246 770,26 €	1 906 569,64 €	4 340 200,62 €	
45.3.0.1	TERRENOS E RECURSOS NATURAIS	169 704,02 €				169 704,02 €	57 921,23 €	111 782,79 €	
45.3.0.2	Edifícios e outras construções					66 068,46 €	66 068,46 €		
45.3.0.3	Infraestruturas	2 355 428,49 €				6 010 997,78 €	1 782 579,95 €	4 228 417,83 €	
45.3.0.3.1	Rodoviárias	1 912 939,27 €				5 174 557,69 €	1 461 646,90 €	3 712 910,79 €	
45.3.0.3.9	Outras Infraestruturas	442 489,22 €				836 440,09 €	320 933,05 €	515 507,04 €	
45.3.0.3.9.01	Iluminação Pública	17 174,60 €				34 927,52 €	12 550,06 €	22 377,46 €	
45.3.0.3.9.02	Parques e Jardins	151 192,68 €				369 965,48 €	268 206,96 €	101 758,52 €	
45.3.0.3.9.03	Intalações Desportivas e Recreativa					38 118,23 €	38 118,23 €		
45.3.0.3.9.05	Sinalização e Transito	180 816,65 €				300 123,57 €	2 057,80 €	298 065,77 €	
45.3.0.3.9.06	Cemitérios	93 305,29 €				93 305,29 €		93 305,29 €	
45.3.1	Terrenos e recursos naturais	191 972,18 €				216 972,18 €		216 972,18 €	
45.3.2	Edifícios e outras construções	5 469 204,84 €				8 107 299,25 €	6 037 162,02 €	2 070 137,23 €	
45.3.2.1	Habitações e edificações para serviços	5 397 464,66 €				7 989 274,05 €	5 991 430,93 €	1 997 843,12 €	
45.3.2.1.1	Habitação	86 317,51 €				459 574,37 €	184 960,59 €	274 613,78 €	
45.3.2.1.2	INSTALAÇÕES DE SERVIÇOS	827,59 €				65 288,38 €	56 363,27 €	8 925,11 €	
45.3.2.1.3	INSTALAÇÕES DESPORTIVAS E RECREATIVAS	209 513,49 €				414 431,43 €	242 060,51 €	172 370,92 €	
45.3.2.1.4	MERCADOS E INSTALAÇÕES DE FISCALIZ. SANITÁRIA					544 429,64 €	255 713,50 €	288 716,14 €	
45.3.2.1.5	ESCOLAS	4 877 490,89 €				5 607 807,15 €	5 099 332,42 €	508 474,73 €	
45.3.2.1.9	OUTROS	223 315,18 €				897 743,08 €	153 000,64 €	744 742,44 €	
45.3.2.4	Parques de estacionamento	1 858,50 €				1 858,50 €		1 858,50 €	
45.3.2.9	Outras Construções	69 881,68 €				116 166,70 €	45 731,09 €	70 435,61 €	
45.3.2.9.1	Iluminação Pública	6 691,93 €				6 691,93 €		6 691,93 €	
45.3.2.9.3	Parques e Jardins	50 109,34 €				50 109,34 €	7 552,00 €	42 557,34 €	
45.3.2.9.9	Outras Construções	13 080,41 €				59 365,43 €	38 179,09 €	21 186,34 €	
45.3.4	EQUIPAMENTO DE TRANSPORTE	6 374,35 €				14 900,35 €		14 900,35 €	
45.3.9	Outros Investimentos em Curso	335 866,13 €				415 620,77 €	144 227,82 €	271 392,95 €	
45.3.9.3	Equipamento Básico	139 603,34 €				201 014,20 €		201 014,20 €	
45.3.9.9	Outros Investimentos em Curso	196 262,79 €				214 606,57 €	144 227,82 €	70 378,75 €	
45.5	Adiantamentos por conta de investimentos	6 415,35 €				6 415,35 €		6 415,35 €	
45.5.3	Ativos fixos tangíveis	6 415,35 €				6 415,35 €		6 415,35 €	
5	PATRIMÓNIO, RESERVAS E RESULTADOS TRANSITADOS	27 741 230,00 €	180 913 937,72 €			33 839 536,04 €	186 550 250,32 €		152 710 714,28 €
51	Património/capital		82 406 646,11 €				82 406 646,11 €		82 406 646,11 €
51.1	Balanço inicial		82 406 646,11 €				82 406 646,11 €		82 406 646,11 €
55	Reservas		2 683 516,17 €				2 683 516,17 €		2 683 516,17 €
55.1	Reservas legais		2 683 516,17 €				2 683 516,17 €		2 683 516,17 €
56	Resultados transitados	25 818 397,01 €	44 743 914,84 €			29 438 260,16 €	44 869 914,84 €		15 431 654,68 €
56.1	De períodos anteriores		44 743 914,84 €			3 619 863,15 €	44 743 914,84 €		41 124 051,69 €
56.2	Regularizações						126 000,00 €		126 000,00 €
56.4	Ajustamentos de transição para o SNC-AP	25 818 397,01 €				25 818 397,01 €		25 818 397,01 €	
56.4.9	Patrimonial	25 818 397,01 €				25 818 397,01 €		25 818 397,01 €	
57	Ajustamentos em ativos financeiros	1 922 832,99 €	9 573 482,45 €			1 922 832,99 €	9 573 482,45 €		7 650 649,46 €
57.1	Relacionados com o método da equivalência patrimonial	1 922 832,99 €	9 573 482,45 €			1 922 832,99 €	9 573 482,45 €		7 650 649,46 €
57.1.1	Ajustamentos de transição	1 922 832,99 €				1 922 832,99 €		1 922 832,99 €	
57.1.3	Decorrentes de outras variações nos capitais próprios das participadas		9 573 482,45 €				9 573 482,45 €		9 573 482,45 €
59	Outras variações no património líquido		41 506 378,15 €			2 478 442,89 €	47 016 690,75 €		44 538 247,86 €
59.3	Transferências e subsídios de capital		34 596 540,35 €			2 478 442,89 €	40 073 050,88 €		37 594 607,99 €
59.3.1	Transferências e subsídios para aquisição de ativos depreciáveis		31 635 662,28 €			2 478 442,89 €	33 975 203,15 €		31 496 760,26 €
59.3.1.1	Administrações Públicas		4 727 634,11 €			112 375,17 €	4 727 634,11 €		4 615 258,94 €
59.3.1.1.2	Serviços e Fundos Autónomos		3 227 383,55 €			94 066,17 €	3 227 383,55 €		3 133 317,38 €
59.3.1.1.2.1	IHRU		3 223 438,53 €			92 713,59 €	3 223 438,53 €		3 130 724,94 €
59.3.1.1.2.9	Outros		3 945,02 €			1 352,58 €	3 945,02 €		2 592,44 €
59.3.1.1.2.9.1	Junta Autónoma dos Portos		3 945,02 €			1 352,58 €	3 945,02 €		2 592,44 €
59.3.1.1.3	Administração Local		190 507,00 €				190 507,00 €		190 507,00 €
59.3.1.1.3.3	Serviços Municipalizados		190 507,00 €				190 507,00 €		190 507,00 €
59.3.1.1.4	Admnistração Regional		1 309 743,56 €			18 309,00 €	1 309 743,56 €		1 291 434,56 €
59.3.1.1.4.1	RAA		1 309 743,56 €			18 309,00 €	1 309 743,56 €		1 291 434,56 €
59.3.1.4	Resto do Mundo		26 908 028,17 €			2 366 067,72 €	29 247 569,04 €		26 881 501,32 €
59.3.1.4.1	FEDER		26 564 400,72 €			2 352 872,13 €	28 903 941,59 €		26 551 069,46 €
59.3.1.4.1.1	PEDRA II		2 476 646,71 €			122 293,24 €	2 495 583,38 €		2 373 290,14 €
59.3.1.4.1.2	PRODESA		8 522 039,57 €			760 786,55 €	8 522 039,57 €		7 761 253,02 €
59.3.1.4.1.3	URBCOM		401 896,30 €			50 213,16 €	401 896,30 €		351 683,14 €
59.3.1.4.1.4	PROCONVERGÊNCIA		13 829 683,03 €			790 359,04 €	13 829 683,03 €		13 039 323,99 €
59.3.1.4.1.7	PO AÇORES 2020		1 334 135,11 €			629 220,14 €	3 654 739,31 €		3 025 519,17 €
59.3.1.4.3	Fundo Social Europeu		110 424,67 €			3 255,72 €	110 424,67 €		107 168,95 €
59.3.1.4.9	Outros		233 202,78 €			9 939,87 €	233 202,78 €		223 262,91 €
59.3.1.4.9.1	PRORRURAL		80 277,72 €			4 146,39 €	80 277,72 €		76 131,33 €
59.3.1.4.9.2	PRORRURAL +		152 925,06 €			5 793,48 €	152 925,06 €		147 131,58 €

BA - BALANCETE DA CONTABILIDADE ORÇAMENTAL E FINANCEIRA

(MUNICIPIO DE PONTA DELGADA)

Período	Periodicidade	Mensal		
01-01-2021	Período	nsal Após Apuramento d		
31-12-2021	Visualizar Contas s/ Mov.	Não	Acumulados	Sim

Data	Ano
28-03-2022	2021

CONTA LOCAL		SALDO INICIAL		MOVIMENTOS DO PERÍODO		MOVIMENTOS ACUMULADOS		SALDO FINAL	
Código	Designação	Débito	Crédito	Débito	Crédito	Débito	Crédito	Débito	Crédito
59.3.9	Outras transferências e subsídios de capital		2 960 878,07 €				6 097 847,73 €		6 097 847,73 €
59.3.9.1	Administrações Públicas		2 960 878,07 €				6 097 847,73 €		6 097 847,73 €
59.3.9.1.1	Estado		2 534 489,00 €				5 377 403,00 €		5 377 403,00 €
59.3.9.1.1.1	Fundo de Equilíbrio Financeiro (FEF)		1 104 618,00 €				2 308 059,00 €		2 308 059,00 €
59.3.9.1.1.2	Artigo 35.º, n.º 3 da Lei n.º 73/2013		1 429 871,00 €				3 069 344,00 €		3 069 344,00 €
59.3.9.1.4	Admnistração Regional		426 389,07 €				720 444,73 €		720 444,73 €
59.3.9.1.4.1	RAA		426 389,07 €				720 444,73 €		720 444,73 €
59.4	Doações obtidas		6 909 837,80 €				6 943 639,87 €		6 943 639,87 €
59.4.2	Em outros ativos		6 909 837,80 €				6 943 639,87 €		6 943 639,87 €
6	GASTOS				43 008 587,81 €	45 673 300,82 €	45 673 300,82 €		
60	Transferências e subsídios concedidos				5 414 328,00 €	5 478 278,37 €	5 478 278,37 €		
60.1	Transferências correntes concedidas				3 972 165,00 €	4 036 115,37 €	4 036 115,37 €		
60.1.3	Administração Local				2 139 929,89 €	2 146 377,99 €	2 146 377,99 €		
60.1.3.5	Freguesias				2 139 929,89 €	2 146 377,99 €	2 146 377,99 €		
60.1.6	Outros setores institutcionais				1 527 519,55 €	1 554 071,54 €	1 554 071,54 €		
60.1.6.1	Instituições sem Fins Lucrativos				1 215 760,89 €	1 220 706,27 €	1 220 706,27 €		
60.1.6.2	Famílias				60 515,53 €	61 126,49 €	61 126,49 €		
60.1.6.2.2	Bolsas				60 515,53 €	61 126,49 €	61 126,49 €		
60.1.6.4	Sociedades e quase sociedades não financeiras				251 243,13 €	272 238,78 €	272 238,78 €		
60.1.9	Outros				304 715,56 €	335 665,84 €	335 665,84 €		
60.2	Subsídios correntes concedidos				754 454,43 €	754 454,43 €	754 454,43 €		
60.2.1	Estado				43 454,43 €	43 454,43 €	43 454,43 €		
60.2.3	Administração Local				711 000,00 €	711 000,00 €	711 000,00 €		
60.2.3.6	Empresas Locais				711 000,00 €	711 000,00 €	711 000,00 €		
60.4	Transferências de capital concedidas				106 551,40 €	106 551,40 €	106 551,40 €		
60.4.6	Outros setores institutcionais				106 551,40 €	106 551,40 €	106 551,40 €		
60.4.6.1	Instituições sem Fins Lucrativos				106 551,40 €	106 551,40 €	106 551,40 €		
60.6	Transferências para cobertura de prejuízos				581 157,17 €	581 157,17 €	581 157,17 €		
61	Custo das mercadorias vendidas e das matérias consumidas				1 279 675,77 €	1 290 589,23 €	1 290 589,23 €		
61.2	Matérias-primas, subsidiárias e de consumo				1 279 675,77 €	1 290 589,23 €	1 290 589,23 €		
61.2.1	Matérias-primas				290 888,85 €	299 380,56 €	299 380,56 €		
61.2.9	Outros materiais diversos de consumo				988 786,92 €	991 208,67 €	991 208,67 €		
61.2.9.1	Combustíveis e Lubrificantes				524 852,97 €	524 879,79 €	524 879,79 €		
61.2.9.1.1	Gasóleo				501 918,45 €	501 918,45 €	501 918,45 €		
61.2.9.1.3	Óleos e Lubrificantes				22 934,52 €	22 961,34 €	22 961,34 €		
61.2.9.2	Ferramentas e Utensílios				17 108,40 €	17 109,80 €	17 109,80 €		
61.2.9.3	Artigos de Higiene e Limpeza				44 774,77 €	44 774,81 €	44 774,81 €		
61.2.9.9	Outros				402 050,78 €	404 444,27 €	404 444,27 €		
62	Fornecimentos e serviços externos				10 133 283,91 €	10 624 471,00 €	10 624 471,00 €		
62.1	Subcontratos e parcerias				1 733 689,94 €	1 737 967,65 €	1 737 967,65 €		
62.1.7	Serviços de recolha e tratamento de resíduos sólidos e urbanos				1 328 387,67 €	1 328 387,67 €	1 328 387,67 €		
62.1.7.1	Tratamento de RSU's				1 316 701,97 €	1 316 701,97 €	1 316 701,97 €		
62.1.7.2	Recolha e limpeza urbana				11 685,70 €	11 685,70 €	11 685,70 €		
62.1.8	Tecnologias de informação e comunicação				123,61 €	123,61 €	123,61 €		
62.1.9	Outros subcontratos ou concessões				405 178,66 €	409 456,37 €	409 456,37 €		
62.1.9.9	Outros				405 178,66 €	409 456,37 €	409 456,37 €		
62.2	Serviços especializados				2 305 832,36 €	2 432 155,55 €	2 432 155,55 €		
62.2.1	Trabalhos especializados				951 099,35 €	1 012 357,81 €	1 012 357,81 €		
62.2.1.1	Estudos, pareceres e consultoria jurídica				207 762,36 €	216 644,36 €	216 644,36 €		
62.2.1.2	Projetos e serviços de informática				116 157,03 €	117 035,21 €	117 035,21 €		
62.2.1.9	Outros trabalhos especializados				627 179,96 €	678 678,24 €	678 678,24 €		
62.2.1.9.9	Outros				627 179,96 €	678 678,24 €	678 678,24 €		
62.2.2	Publicidade, comunicação e imagem				112 632,84 €	113 143,74 €	113 143,74 €		
62.2.3	Vigilância e segurança				286 114,88 €	298 944,07 €	298 944,07 €		
62.2.4	Honorários				325 892,06 €	373 015,69 €	373 015,69 €		
62.2.4.2	Contratos individuais por avença				319 166,06 €	365 549,69 €	365 549,69 €		
62.2.4.9	Outros honorários				6 726,00 €	7 466,00 €	7 466,00 €		
62.2.5	Comissões				373 738,43 €	373 738,43 €	373 738,43 €		
62.2.5.1	De cobrança de impostos e taxas				373 738,43 €	373 738,43 €	373 738,43 €		
62.2.6	Conservação e reparação				238 653,51 €	243 215,62 €	243 215,62 €		
62.2.6.1	Conservação e reparação de ativos fixos				238 653,51 €	243 195,55 €	243 195,55 €		
62.2.6.1.2	Equipamentos				7 823,46 €	7 823,46 €	7 823,46 €		
62.2.6.1.3	Viaturas				171 345,30 €	175 690,66 €	175 690,66 €		
62.2.6.1.9	Outros				59 484,75 €	59 681,43 €	59 681,43 €		
62.2.6.2	Assistência técnica					20,07 €	20,07 €		
62.2.6.2.3	Viaturas					20,07 €	20,07 €		
62.2.9	Outros serviços especializados				17 701,29 €	17 740,19 €	17 740,19 €		
62.2.9.1	Serviços Bancários				17 701,29 €	17 740,19 €	17 740,19 €		
62.3	Materiais de consumo				130 452,26 €	131 403,14 €	131 403,14 €		
62.3.1	Peças, ferramentas e utensílios de desgaste rápido				11 411,10 €	11 411,29 €	11 411,29 €		
62.3.2	Livros e documentação técnica				27 958,24 €	27 958,24 €	27 958,24 €		
62.3.3	Material de escritório				60 531,94 €	60 832,63 €	60 832,63 €		
62.3.4	Artigos para oferta e de publicidade e divulgação				30 550,98 €	31 200,98 €	31 200,98 €		
62.4	Energia e fluidos				1 055 990,26 €	1 174 650,44 €	1 174 650,44 €		
62.4.1	Eletricidade				760 254,05 €	867 836,23 €	867 836,23 €		
62.4.1.1	Iluminação pública				331 171,09 €	417 045,48 €	417 045,48 €		
62.4.1.2	Instalações de Serviços				429 082,96 €	450 790,75 €	450 790,75 €		
62.4.2	Combustíveis e lubrificantes				50 178,99 €	58 883,78 €	58 883,78 €		
62.4.2.2	Gasolina				26 668,44 €	35 081,71 €	35 081,71 €		
62.4.2.9	Outros Combustíveis e lubrificantes				23 510,55 €	23 802,07 €	23 802,07 €		
62.4.2.9.9	Outros				23 510,55 €	23 802,07 €	23 802,07 €		
62.4.3	Água				242 466,91 €	244 840,12 €	244 840,12 €		
62.4.9	Outros				3 090,31 €	3 090,31 €	3 090,31 €		
62.5	Deslocações, estadas e transportes				57 078,60 €	61 538,22 €	61 538,22 €		
62.5.1	Deslocações e estadas				35 431,94 €	39 891,56 €	39 891,56 €		
62.5.1.9	OUTROS				35 431,94 €	39 891,56 €	39 891,56 €		
62.5.2	Transportes de pessoal				6 818,14 €	6 818,14 €	6 818,14 €		
62.5.3	Transportes de mercadorias e outros bens vendidos				14 828,52 €	14 828,52 €	14 828,52 €		
62.6	Serviços diversos				4 850 240,49 €	5 086 756,00 €	5 086 756,00 €		
62.6.1	Rendas e alugueres				1 088 293,07 €	1 223 031,99 €	1 223 031,99 €		
62.6.1.2	Edifícios				664 751,99 €	795 623,55 €	795 623,55 €		
62.6.1.4	Material de Transporte				184 331,89 €	184 331,89 €	184 331,89 €		
62.6.1.5	Equipamento				64 035,74 €	66 283,10 €	66 283,10 €		
62.6.1.9	Outros				175 173,45 €	176 793,45 €	176 793,45 €		
62.6.2	Comunicação				145 865,94 €	153 728,35 €	153 728,35 €		
62.6.2.1	Comunicações Fixas				23 637,33 €	25 790,91 €	25 790,91 €		
62.6.2.2	Comunicações Móveis				23 580,24 €	24 597,56 €	24 597,56 €		
62.6.2.3	Internet				35 139,07 €	39 830,58 €	39 830,58 €		

BA - BALANCETE DA CONTABILIDADE ORÇAMENTAL E FINANCEIRA

(MUNICIPIO DE PONTA DELGADA)

Período	Periodicidade	Mensal		
01-01-2021	Período	nsal Após Apuramento d		
31-12-2021	Visualizar Contas s/ Mov.	Não	Acumulados	Sim

Data	Ano
28-03-2022	2021

CONTA LOCAL		SALDO INICIAL		MOVIMENTOS DO PERÍODO		MOVIMENTOS ACUMULADOS		SALDO FINAL	
Código	Designação	Débito	Crédito	Débito	Crédito	Débito	Crédito	Débito	Crédito
62.6.2.4	Serviços Postais				63 509,30 €	63 509,30 €	63 509,30 €		
62.6.3	Seguros				113 557,80 €	132 449,92 €	132 449,92 €		
62.6.3.1	SEGURO AUTOMÓVEL				49 032,77 €	58 955,79 €	58 955,79 €		
62.6.3.2	SEGURO RESPONSABILIDADE CIVIL				8 130,23 €	8 130,23 €	8 130,23 €		
62.6.3.3	SEGURO MULTIRISCOS (INSTALAÇÕES)				9 206,92 €	9 206,92 €	9 206,92 €		
62.6.3.9	OUTROS SEGUROS				47 187,88 €	56 156,98 €	56 156,98 €		
62.6.6	Despesas de representação dos serviços				87,00 €	87,00 €	87,00 €		
62.6.7	Limpeza, higiene e conforto				689 233,90 €	706 771,55 €	706 771,55 €		
62.6.9	Outros serviços				2 813 202,78 €	2 870 687,19 €	2 870 687,19 €		
62.6.9.9	Outros				2 813 202,78 €	2 870 687,19 €	2 870 687,19 €		
63	Gastos com o pessoal				15 430 640,91 €	17 212 524,80 €	17 212 524,80 €		
63.0	Remunerações dos titulares de orgãos de soberania e membros de orgãos autárquicos				565 384,53 €	566 025,04 €	566 025,04 €		
63.0.1	Remunerações certas e permanentes				562 350,75 €	562 991,26 €	562 991,26 €		
63.0.1.01	Remuneração base				183 642,03 €	183 642,03 €	183 642,03 €		
63.0.1.02	Subsídio de férias				30 536,32 €	30 536,32 €	30 536,32 €		
63.0.1.06	Gratificações e senhas de presença				348 172,40 €	348 812,91 €	348 812,91 €		
63.0.2	Abonos variáveis ou eventuais				3 033,78 €	3 033,78 €	3 033,78 €		
63.0.2.03	Ajudas de custo				3 033,78 €	3 033,78 €	3 033,78 €		
63.1	Remunerações dos orgãos sociais e de gestão				282,44 €	30 818,76 €	30 818,76 €		
63.1.1	Remunerações certas e permanentes				282,44 €	30 818,76 €	30 818,76 €		
63.1.1.01	Remuneração base				282,44 €	30 818,76 €	30 818,76 €		
63.2	Remunerações do pessoal				11 555 225,19 €	12 935 920,97 €	12 935 920,97 €		
63.2.1	Remunerações certas e permanentes				10 913 965,99 €	12 294 661,77 €	12 294 661,77 €		
63.2.1.01	Remuneração base				8 562 723,61 €	9 251 796,59 €	9 251 796,59 €		
63.2.1.01.1	Pessoal em regime de nomeação definitiva e contrato de trabalho em funções públicas por tempo indeterminado				7 654 381,02 €	8 286 089,60 €	8 286 089,60 €		
63.2.1.01.4	Pessoal em regime de contrato individual de trabalho a termo resolutivo certo				67 419,70 €	67 419,70 €	67 419,70 €		
63.2.1.01.9	Pessoal em qualquer outra situação				840 922,89 €	898 287,29 €	898 287,29 €		
63.2.1.01.9.9	Outros				840 922,89 €	898 287,29 €	898 287,29 €		
63.2.1.02	Subsídio de férias				1 521 160,36 €	2 210 202,59 €	2 210 202,59 €		
63.2.1.02.1	Pessoal em regime de nomeação definitiva e contrato de trabalho em funções públicas por tempo indeterminado				1 398 426,44 €	2 030 528,29 €	2 030 528,29 €		
63.2.1.02.4	Pessoal em regime de contrato individual de trabalho a termo resolutivo certo				10 390,16 €	10 390,16 €	10 390,16 €		
63.2.1.02.8	Pessoal em qualquer outra situação				112 343,76 €	169 284,14 €	169 284,14 €		
63.2.1.05	Subsídio de refeição				830 082,02 €	832 662,59 €	832 662,59 €		
63.2.2	Abonos variáveis ou eventuais				641 259,20 €	641 259,20 €	641 259,20 €		
63.2.2.03	Ajudas de custo				14 594,85 €	14 594,85 €	14 594,85 €		
63.2.2.04	Trabalho extraordinário				526 984,53 €	526 984,53 €	526 984,53 €		
63.2.2.06	Abono para falhas				16 576,63 €	16 576,63 €	16 576,63 €		
63.2.2.07	Subsídio de prevenção, trabalho noturno e de turno				48 601,77 €	48 601,77 €	48 601,77 €		
63.2.2.08	Formação				34 501,42 €	34 501,42 €	34 501,42 €		
63.5	Encargos sobre remunerações				2 655 749,37 €	2 989 040,48 €	2 989 040,48 €		
63.5.1	Sistemas de proteção social				2 655 749,37 €	2 989 040,48 €	2 989 040,48 €		
63.5.1.02	Segurança Social - Regime Geral				2 655 749,37 €	2 989 040,48 €	2 989 040,48 €		
63.6	Acidentes no trabalho e doenças profissionais				520 563,60 €	557 283,76 €	557 283,76 €		
63.6.2	Doenças profissionais				363 586,55 €	369 725,72 €	369 725,72 €		
63.6.3	Seguro de acidentes no trabalho				156 977,05 €	187 558,04 €	187 558,04 €		
63.8	Outros gastos com o pessoal				66 686,35 €	66 686,36 €	66 686,36 €		
63.8.1	Vestuário e artigos pessoais				66 686,35 €	66 686,36 €	66 686,36 €		
63.9	Outros encargos sociais				66 749,43 €	66 749,43 €	66 749,43 €		
63.9.1	Remunerações por doença				2 427,32 €	2 427,32 €	2 427,32 €		
63.9.4	Outras pensões				22 613,11 €	22 613,11 €	22 613,11 €		
63.9.6	Subsídio familiar a crianças e jovens				33 846,69 €	33 846,69 €	33 846,69 €		
63.9.7	Outras prestações familiares				7 862,31 €	7 862,31 €	7 862,31 €		
63.9.7.01	Outras prestações familiares				7 862,31 €	7 862,31 €	7 862,31 €		
64	Gastos de depreciação e de amortização				9 696 418,32 €	9 803 632,83 €	9 803 632,83 €		
64.2	Ativos fixos tangíveis				9 659 101,46 €	9 766 315,97 €	9 766 315,97 €		
64.2.0	Bens de domínio público, património histórico, artístico e cultural				5 824 671,45 €	5 824 671,45 €	5 824 671,45 €		
64.2.0.2	Edifícios e outras construções				1 002 387,96 €	1 002 387,96 €	1 002 387,96 €		
64.2.0.2.4	Parques de estacionamento				126 501,68 €	126 501,68 €	126 501,68 €		
64.2.0.2.5	Piscinas e complexos desportivos				112 889,54 €	112 889,54 €	112 889,54 €		
64.2.0.2.6	Cemitérios				21 900,76 €	21 900,76 €	21 900,76 €		
64.2.0.2.9	Outros				741 095,98 €	741 095,98 €	741 095,98 €		
64.2.0.3	Infraestruturas				4 822 276,65 €	4 822 276,65 €	4 822 276,65 €		
64.2.0.3.1	Rodoviárias				4 815 622,05 €	4 815 622,05 €	4 815 622,05 €		
64.2.0.3.9	Outras infraestruturas				6 654,60 €	6 654,60 €	6 654,60 €		
64.2.0.4	Património histórico. artístico e cultural				6,84 €	6,84 €	6,84 €		
64.2.0.4.2	Obras de arte, coleções e antiguidades				6,84 €	6,84 €	6,84 €		
64.2.2	Edifícios e outras construções				2 624 046,51 €	2 624 233,35 €	2 624 233,35 €		
64.2.2.1	Habitações e edificações para serviços				1 211 909,15 €	1 212 095,99 €	1 212 095,99 €		
64.2.2.1.1	Habitação				277 440,49 €	277 440,49 €	277 440,49 €		
64.2.2.1.2	INSTALAÇÕES DE SERVIÇOS				296 652,01 €	296 838,85 €	296 838,85 €		
64.2.2.1.4	MERCADOS E INSTALAÇÕES DE FISCALIZ. SANITÁRIA				81 657,60 €	81 657,60 €	81 657,60 €		
64.2.2.1.5	ESCOLAS				491 096,61 €	491 096,61 €	491 096,61 €		
64.2.2.1.9	OUTROS				65 062,44 €	65 062,44 €	65 062,44 €		
64.2.2.3	Edifícios e construções com finalidade sociocultural				92 344,32 €	92 344,32 €	92 344,32 €		
64.2.2.4	Parques de estacionamento				632 258,96 €	632 258,96 €	632 258,96 €		
64.2.2.5	Piscinas e complexos desportivos				686 103,00 €	686 103,00 €	686 103,00 €		
64.2.2.9	Outros				1 431,08 €	1 431,08 €	1 431,08 €		
64.2.2.9.9	OUTRAS CONSTRUÇÕES				1 431,08 €	1 431,08 €	1 431,08 €		
64.2.3	Equipamento básico				470 983,60 €	534 183,21 €	534 183,21 €		
64.2.3.1	Equipamento informático e de telecomunicações				32 175,08 €	32 285,72 €	32 285,72 €		
64.2.3.2	Equipamento para investigação e formação, de medida e de utilização técnica especial				15 262,01 €	15 262,01 €	15 262,01 €		
64.2.3.3	Equipamento e material específico dos serviços de saúde				922,18 €	922,18 €	922,18 €		
64.2.3.4	Equipamento e material recreativo, desportivo, de educação e de cultura				54 626,71 €	54 626,71 €	54 626,71 €		
64.2.3.5	Equipamento e material para serviços de alimentação, rouparia e lavandaria				16 232,55 €	20 632,45 €	20 632,45 €		
64.2.3.6	Equipamento para agricultura, pesca e jardinagem				15 891,66 €	18 367,26 €	18 367,26 €		
64.2.3.7	Equipamento e material de apoio à produção				313 774,70 €	369 498,57 €	369 498,57 €		

BA - BALANCETE DA CONTABILIDADE ORÇAMENTAL E FINANCEIRA

(MUNICIPIO DE PONTA DELGADA)

Período	Periodicidade	Mensal		
01-01-2021	Período	nsal Após Apuramento d		
31-12-2021	Visualizar Contas s/ Mov.	Não	Acumulados	Sim

Data	Ano
28-03-2022	2021

CONTA LOCAL		SALDO INICIAL		MOVIMENTOS DO PERÍODO		MOVIMENTOS ACUMULADOS		SALDO FINAL	
Código	Designação	Débito	Crédito	Débito	Crédito	Débito	Crédito	Débito	Crédito
64.2.3.8	Equipamento militar, de segurança e defesa				22 098,71 €	22 588,31 €	22 588,31 €		
64.2.4	Equipamento de transporte				460 188,25 €	499 885,58 €	499 885,58 €		
64.2.4.2	Transportes rodoviários				442 819,23 €	474 490,02 €	474 490,02 €		
64.2.4.9	Outros				17 369,02 €	25 395,56 €	25 395,56 €		
64.2.5	Equipamento administrativo				95 121,44 €	95 121,44 €	95 121,44 €		
64.2.5.1	Equipamento informático e de telecomunicações				67 985,98 €	67 985,98 €	67 985,98 €		
64.2.5.2	Equipamento de escritório e de reprografia				2 672,76 €	2 672,76 €	2 672,76 €		
64.2.5.3	Mobiliário de escritório e de arquivo				24 405,34 €	24 405,34 €	24 405,34 €		
64.2.5.9	Outros				57,36 €	57,36 €	57,36 €		
64.2.7	Outros ativos fixos tangíveis				184 090,21 €	188 220,94 €	188 220,94 €		
64.2.7.1	Equipamento de oficina e reparações				13 335,53 €	13 335,53 €	13 335,53 €		
64.2.7.2	Equipamento de decoração e conforto, de utilização comum				96 419,18 €	96 419,18 €	96 419,18 €		
64.2.7.3	Equipamento individual para fins especiais				323,93 €	323,93 €	323,93 €		
64.2.7.9	Outros				74 011,57 €	78 142,30 €	78 142,30 €		
64.3	Ativos intangíveis				24 340,54 €	24 340,54 €	24 340,54 €		
64.3.3	Programas de computador e sistemas de informação				24 340,54 €	24 340,54 €	24 340,54 €		
64.9	Outros ativos				12 976,32 €	12 976,32 €	12 976,32 €		
67	Provisões do período				199 703,04 €	199 703,04 €	199 703,04 €		
67.3	Processos judiciais em curso				199 703,04 €	199 703,04 €	199 703,04 €		
68	Outros gastos				819 739,09 €	1 025 498,11 €	1 025 498,11 €		
68.1	Impostos e taxas				7 751,71 €	7 784,39 €	7 784,39 €		
68.1.1	Impostos diretos				487,50 €	487,50 €	487,50 €		
68.1.1.1	Imposto sobre o rendimento				487,50 €	487,50 €	487,50 €		
68.1.3	Taxas				7 264,21 €	7 296,89 €	7 296,89 €		
68.1.3.1	Taxas de Justiça				5 967,25 €	5 967,25 €	5 967,25 €		
68.1.3.2	Outras Taxas				1 296,96 €	1 329,64 €	1 329,64 €		
68.4	Perdas em inventários				47 312,01 €	47 321,68 €	47 321,68 €		
68.4.9	Outras				47 312,01 €	47 321,68 €	47 321,68 €		
68.5	Gastos em entidades controladas, associadas e empreendimentos conjuntos				389 987,15 €	389 987,15 €	389 987,15 €		
68.5.2	Aplicação do método da equivalência patrimonial				389 987,15 €	389 987,15 €	389 987,15 €		
68.7	Gastos em investimentos não financeiros				204 142,63 €	409 854,29 €	409 854,29 €		
68.7.1	Alienações				16 151,61 €	30 265,31 €	30 265,31 €		
68.7.1.2	Ativos fixos tangíveis				16 151,61 €	30 265,31 €	30 265,31 €		
68.7.3	Abates				187 991,02 €	379 588,98 €	379 588,98 €		
68.8	Outros				170 545,59 €	170 550,60 €	170 550,60 €		
68.8.1	Correções relativas a períodos anteriores				33 290,71 €	33 290,72 €	33 290,72 €		
68.8.1.2	Correções de impostos indiretos				5 548,74 €	5 548,74 €	5 548,74 €		
68.8.1.2.9	Outros				5 548,74 €	5 548,74 €	5 548,74 €		
68.8.1.9	Outras				27 741,97 €	27 741,98 €	27 741,98 €		
68.8.1.9.2	Correções de outras estimativas					0,01 €	0,01 €		
68.8.1.9.9	Outras correções				27 741,97 €	27 741,97 €	27 741,97 €		
68.8.3	Quotizações				25 841,98 €	25 841,98 €	25 841,98 €		
68.8.9	Outros não especificados				111 412,90 €	111 417,90 €	111 417,90 €		
68.8.9.1	Correntes				111 412,90 €	111 417,90 €	111 417,90 €		
68.8.9.1.2	Multas não Fiscais				338,25 €	338,25 €	338,25 €		
68.8.9.1.9	Outros				111 074,65 €	111 079,65 €	111 079,65 €		
68.8.9.1.9.1	OUTRAS PENALIDADES				342,00 €	342,00 €	342,00 €		
68.8.9.1.9.2	Juros não relacionados com o financiamento				110 732,65 €	110 737,65 €	110 737,65 €		
68.8.9.1.9.2.1	JUROS DE MORA				236,25 €	241,25 €	241,25 €		
68.8.9.1.9.2.2	OUTROS				110 496,40 €	110 496,40 €	110 496,40 €		
69	Gastos por juros e outros encargos				34 798,77 €	38 603,44 €	38 603,44 €		
69.1	Juros e encargos suportados				34 798,77 €	38 603,44 €	38 603,44 €		
69.1.1	Juros de financiamentos obtidos				34 798,77 €	38 603,44 €	38 603,44 €		
69.1.1.2	Médio e Longo Prazo (MLP)				34 798,77 €	38 603,44 €	38 603,44 €		
7	RENDIMENTOS			45 280 799,77 €	584,82 €	48 589 223,29 €	48 589 223,29 €		
70	Impostos, contribuições e taxas			18 074 694,12 €	584,82 €	19 883 260,57 €	19 883 260,57 €		
70.1	Impostos diretos			10 892 101,16 €	584,82 €	11 031 921,81 €	11 031 921,81 €		
70.1.03	Derrama			1 447 879,52 €		1 448 154,98 €	1 448 154,98 €		
70.1.05	Imposto municipal sobre imóveis			7 826 330,42 €		7 909 756,71 €	7 909 756,71 €		
70.1.06	Imposto único de circulação			1 617 891,22 €		1 672 688,81 €	1 672 688,81 €		
70.1.06.01	Empresas			1 617 891,22 €		1 672 688,81 €	1 672 688,81 €		
70.1.99	Outros				584,82 €	1 321,31 €	1 321,31 €		
70.1.99.01	Impostos Abolidos				584,82 €	1 321,31 €	1 321,31 €		
70.1.99.01.01	Contribuíção Autárquica (CA)				584,82 €	1 321,31 €	1 321,31 €		
70.2	Impostos indiretos			5 483 629,77 €		5 700 931,14 €	5 700 931,14 €		
70.2.10	Imposto municipal sobre as transmissões onerosas de imóveis			5 482 361,36 €		5 670 755,11 €	5 670 755,11 €		
70.2.99	Outros			1 268,41 €		30 176,03 €	30 176,03 €		
70.2.99.01	Impostos Abolidos			1 268,41 €		30 176,03 €	30 176,03 €		
70.2.99.01.01	Impostos Municipal de SISA			1 268,41 €		30 176,03 €	30 176,03 €		
70.4	Taxas, multas e outras penalidades			1 698 963,19 €		3 150 407,62 €	3 150 407,62 €		
70.4.03	Taxas específicas das autarquias locais			1 564 445,85 €		3 015 360,69 €	3 015 360,69 €		
70.4.03.02	Loteamentos e obras			1 204 316,37 €		2 378 361,07 €	2 378 361,07 €		
70.4.03.03	Ocupação da via pública			94 504,10 €		137 818,28 €	137 818,28 €		
70.4.03.08	Taxa municipal de direitos de passagem			33 615,63 €		33 615,63 €	33 615,63 €		
70.4.03.09	Taxa sobre o ruído					828,10 €	828,10 €		
70.4.03.99	Outras			232 009,75 €		464 737,61 €	464 737,61 €		
70.4.03.99.01	Taxa de Depósito da Ficha Tecnica de Habitação (TDFTH)			4 022,20 €		4 039,10 €	4 039,10 €		
70.4.03.99.02	Taxa pela Emissão do Certificado de Registo			1 392,30 €		1 392,30 €	1 392,30 €		
70.4.03.99.03	Taxa de Gestão de Resíduos			11 556,46 €		232 361,93 €	232 361,93 €		
70.4.03.99.04	Taxa de Proteção Civil					26,90 €	26,90 €		
70.4.03.99.06	Publicidade			42 847,46 €		53 381,11 €	53 381,11 €		
70.4.03.99.99	Outras			172 191,33 €		173 536,27 €	173 536,27 €		
70.4.04	Multas e outras penalidades			134 517,34 €		135 046,93 €	135 046,93 €		
70.4.04.01	Juros de mora			30 594,82 €		30 725,62 €	30 725,62 €		
70.4.04.02	Juros compensatórios			8 095,08 €		8 095,08 €	8 095,08 €		
70.4.04.03	Multas e coimas por infrações ao Código da Estrada e legislação afim			20 180,63 €		20 180,63 €	20 180,63 €		
70.4.04.04	Coimas e penalidades por contraordenações			17 460,13 €		17 475,29 €	17 475,29 €		
70.4.04.09	Outras multas e penalidades			58 186,68 €		58 570,31 €	58 570,31 €		
71	Vendas			5 374,80 €		5 390,00 €	5 390,00 €		
71.2	Produtos acabados e intermédios			5 374,80 €		5 390,00 €	5 390,00 €		
71.2.03	Livros e documentação técnica			2 074,80 €		2 090,00 €	2 090,00 €		
71.2.99	Outros			3 300,00 €		3 300,00 €	3 300,00 €		
71.2.99.9	Outros produtos			3 300,00 €		3 300,00 €	3 300,00 €		
72	Prestações de serviços e concessões			3 366 262,22 €		4 555 265,86 €	4 555 265,86 €		
72.03	Serviços específicos das autarquias locais			2 894 131,33 €		3 327 244,64 €	3 327 244,64 €		
72.03.02	Resíduos Sólidos			2 744 249,78 €		3 176 863,44 €	3 176 863,44 €		

BA - BALANCETE DA CONTABILIDADE ORÇAMENTAL E FINANCEIRA

(MUNICIPIO DE PONTA DELGADA)

Período	Periodicidade	Mensal		
01-01-2021	Período	nsal Após Apuramento d		
31-12-2021	Visualizar Contas s/ Mov.	Não	Acumulados	Sim

Data	Ano
28-03-2022	2021

CONTA LOCAL		SALDO INICIAL		MOVIMENTOS DO PERÍODO		MOVIMENTOS ACUMULADOS		SALDO FINAL	
Código	Designação	Débito	Crédito	Débito	Crédito	Débito	Crédito	Débito	Crédito
72.03.03	Transportes Coletivos de Pessoas e Mercadorias			15 994,20 €		15 994,20 €	15 994,20 €		
72.03.03.9	Outros			15 994,20 €		15 994,20 €	15 994,20 €		
72.03.03.9.1	Canídeos e Gatídeos			15 994,20 €		15 994,20 €	15 994,20 €		
72.03.04	Trabalhos por Conta de Particulares			284,53 €		284,53 €	284,53 €		
72.03.05	Cemitérios			93 956,30 €		93 961,40 €	93 961,40 €		
72.03.06	Mercados e Feiras			6 019,83 €		6 019,83 €	6 019,83 €		
72.03.07	Parques de Estacionamento			27 381,44 €		27 381,44 €	27 381,44 €		
72.03.99	Outros			6 245,25 €		6 739,80 €	6 739,80 €		
72.03.99.1	OUTROS SERVIÇOS ESPECÍFICOS DAS AUTARQUIAS LOCAIS			6 245,25 €		6 739,80 €	6 739,80 €		
72.05	Concessões			176 825,00 €		176 825,00 €	176 825,00 €		
72.05.02	Infraestruturas de transportes e parques de estacionamento			176 825,00 €		176 825,00 €	176 825,00 €		
72.06	Vistorias e ensaios			632,10 €		632,10 €	632,10 €		
72.11	Aluguer de equipamentos			1 379,33 €		746 267,63 €	746 267,63 €		
72.12	Arrendamento			56 290,57 €		64 972,10 €	64 972,10 €		
72.12.01	Habitações			54 106,31 €		56 999,15 €	56 999,15 €		
72.12.01.1	Habitações Sociais			54 106,31 €		56 999,15 €	56 999,15 €		
72.12.02	Edifícios			1 234,25 €		4 747,49 €	4 747,49 €		
72.12.09	Outros			950,01 €		3 225,46 €	3 225,46 €		
72.99	Outros serviços			237 003,89 €		239 324,39 €	239 324,39 €		
72.99.09	Outros			237 003,89 €		239 324,39 €	239 324,39 €		
72.99.09.1	ATL'S			212 434,80 €		212 595,30 €	212 595,30 €		
72.99.09.2	Serviços de Gereatria			19 121,65 €		19 136,65 €	19 136,65 €		
72.99.09.4	Encargos de Cobrança de Receita			35,44 €		35,44 €	35,44 €		
72.99.09.5	Venda de Cadernos de Encargos					2 145,00 €	2 145,00 €		
72.99.09.9	Outros			5 412,00 €		5 412,00 €	5 412,00 €		
74	Trabalhos para a própria entidade			762 635,11 €		762 635,11 €	762 635,11 €		
74.1	Ativos fixos tangíveis			762 635,11 €		762 635,11 €	762 635,11 €		
74.1.0	Bens de domínio público. património histórico. artístico e cultural			529 517,12 €		529 517,12 €	529 517,12 €		
74.1.0.2	EDIFÍCIOS E OUTRAS CONSTRUÇÕES			66 068,46 €		66 068,46 €	66 068,46 €		
74.1.0.3	INFRA-ESTRUTURAS			463 448,66 €		463 448,66 €	463 448,66 €		
74.1.0.3.1	Rodoviárias			301 195,84 €		301 195,84 €	301 195,84 €		
74.1.0.3.9	Outras infraestruturas			162 252,82 €		162 252,82 €	162 252,82 €		
74.1.0.3.9.05	PARQUES E JARDINS			124 134,59 €		124 134,59 €	124 134,59 €		
74.1.0.3.9.06	INSTALAÇÕES DESPORTIVAS E RECREATIVAS			38 118,23 €		38 118,23 €	38 118,23 €		
74.1.1	Bens de Domínio Privado			233 117,99 €		233 117,99 €	233 117,99 €		
74.1.1.1	EDIFÍCIOS E OUTRAS CONSTRUÇÕES			233 117,99 €		233 117,99 €	233 117,99 €		
74.1.1.1.1	Habitações e edificações para serviços			233 117,99 €		233 117,99 €	233 117,99 €		
74.1.1.1.1.01	HABITAÇÃO			51 358,88 €		51 358,88 €	51 358,88 €		
74.1.1.1.1.02	INSTALAÇÕES DE SERVIÇOS			10 289,58 €		10 289,58 €	10 289,58 €		
74.1.1.1.1.03	INSTALAÇÕES DESPORTIVAS E RECREATIVAS			38 626,71 €		38 626,71 €	38 626,71 €		
74.1.1.1.1.09	OUTROS			132 842,82 €		132 842,82 €	132 842,82 €		
75	Transferências e subsídios correntes obtidos			15 899 222,91 €		16 183 168,91 €	16 183 168,91 €		
75.1	Transferências correntes			15 791 445,53 €		16 075 391,53 €	16 075 391,53 €		
75.1.1	Administrações Públicas			15 791 445,53 €		16 075 391,53 €	16 075 391,53 €		
75.1.1.1	Estado			15 787 092,00 €		16 071 038,00 €	16 071 038,00 €		
75.1.1.1.3	Fundo de Equilíbrio Financeiro (FEF)			10 830 973,00 €		10 830 973,00 €	10 830 973,00 €		
75.1.1.1.4	Fundo Social Municipal (FSM)			1 548 766,00 €		1 548 766,00 €	1 548 766,00 €		
75.1.1.1.5	Participação no IRS			3 407 353,00 €		3 691 299,00 €	3 691 299,00 €		
75.1.1.4	Administração Regional			4 353,53 €		4 353,53 €	4 353,53 €		
75.1.1.4.1	RAA			4 353,53 €		4 353,53 €	4 353,53 €		
75.2	Subsídios correntes			107 777,38 €		107 777,38 €	107 777,38 €		
75.2.1	Subsídio ao produto			107 777,38 €		107 777,38 €	107 777,38 €		
75.2.1.1	Administrações Públicas			107 777,38 €		107 777,38 €	107 777,38 €		
75.2.1.1.2	Serviços e Fundos Autónomos			107 777,38 €		107 777,38 €	107 777,38 €		
76	Reversões			94,64 €		94,64 €	94,64 €		
76.2	De perdas por imparidade			94,64 €		94,64 €	94,64 €		
76.2.1	Em contas a receber			94,64 €		94,64 €	94,64 €		
76.2.1.1	Clientes, contribuintes e utentes			94,64 €		94,64 €	94,64 €		
78	Outros rendimentos			4 172 476,29 €		4 199 178,38 €	4 199 178,38 €		
78.1	Rendimentos suplementares			956 665,80 €		956 665,80 €	956 665,80 €		
78.1.2	Arrendamento de espaços e aluguer de equipamento			956 665,80 €		956 665,80 €	956 665,80 €		
78.4	Ganhos em inventários			88 679,40 €		88 691,49 €	88 691,49 €		
78.4.9	Outros ganhos			88 679,40 €		88 691,49 €	88 691,49 €		
78.5	Rendimentos em entidades controladas, associadas e empreendimentos conjuntos			576 607,64 €		576 607,64 €	576 607,64 €		
78.5.1	Aplicação do método da equivalência patrimonial			576 607,64 €		576 607,64 €	576 607,64 €		
78.6	Rendimentos nos restantes ativos financeiros			8 550,00 €		8 550,00 €	8 550,00 €		
78.6.9	Outros rendimentos			8 550,00 €		8 550,00 €	8 550,00 €		
78.6.9.1	Juros de depósito a prazo não relacionados com o financiamento			8 550,00 €		8 550,00 €	8 550,00 €		
78.7	Rendimentos em investimentos não financeiros			5 548,00 €		5 756,00 €	5 756,00 €		
78.7.9	Outros rendimentos			5 548,00 €		5 756,00 €	5 756,00 €		
78.7.9.9	Outros			5 548,00 €		5 756,00 €	5 756,00 €		
78.8	Outros			2 536 425,45 €		2 562 907,45 €	2 562 907,45 €		
78.8.1	Correções relativas a períodos anteriores			369 784,52 €		395 892,02 €	395 892,02 €		
78.8.1.1	Correções de impostos diretos			355,03 €		7 525,86 €	7 525,86 €		
78.8.1.1.09	Outros			355,03 €		7 525,86 €	7 525,86 €		
78.8.1.9	Outras			369 429,49 €		388 366,16 €	388 366,16 €		
78.8.1.9.09	Outras correções			369 429,49 €		388 366,16 €	388 366,16 €		
78.8.3	Imputação de subsídios e transferências para investimentos			2 088 786,22 €		2 088 786,22 €	2 088 786,22 €		
78.8.3.1	Administrações Públicas			112 375,17 €		112 375,17 €	112 375,17 €		
78.8.3.1.01	Estado			1 352,58 €		1 352,58 €	1 352,58 €		
78.8.3.1.01.9	Outros			1 352,58 €		1 352,58 €	1 352,58 €		
78.8.3.1.02	Serviços e Fundos Autónomos			92 713,59 €		92 713,59 €	92 713,59 €		
78.8.3.1.02.1	IRHU			92 713,59 €		92 713,59 €	92 713,59 €		
78.8.3.1.04	Administração Regional			18 309,00 €		18 309,00 €	18 309,00 €		
78.8.3.1.04.1	RAA			18 309,00 €		18 309,00 €	18 309,00 €		
78.8.3.4	Resto do Mundo			1 976 411,05 €		1 976 411,05 €	1 976 411,05 €		
78.8.3.4.01	FEDER			1 973 155,33 €		1 973 155,33 €	1 973 155,33 €		
78.8.3.4.01.1	PEDRA II			119 167,36 €		119 167,36 €	119 167,36 €		
78.8.3.4.01.2	PRODESA			760 786,55 €		760 786,55 €	760 786,55 €		
78.8.3.4.01.3	URBCOM			50 213,16 €		50 213,16 €	50 213,16 €		
78.8.3.4.01.4	PROCONVERGÊNCIA			790 359,04 €		790 359,04 €	790 359,04 €		
78.8.3.4.01.7	PO AÇORES 2020			242 689,35 €		242 689,35 €	242 689,35 €		
78.8.3.4.01.8	PRORRURAL			9 939,87 €		9 939,87 €	9 939,87 €		
78.8.3.4.03	Fundo Social Europeu			3 255,72 €		3 255,72 €	3 255,72 €		
78.8.9	Outros não especificados			77 854,71 €		78 229,21 €	78 229,21 €		

BA - BALANCETE DA CONTABILIDADE ORÇAMENTAL E FINANCEIRA

(MUNICIPIO DE PONTA DELGADA)

Período	Periodicidade	Mensal		
01-01-2021	Período	nsal Após Apuramento d		
31-12-2021	Visualizar Contas s/ Mov.	Não	Acumulados	Sim

Data	Ano
28-03-2022	2021

CONTA LOCAL		SALDO INICIAL		MOVIMENTOS DO PERÍODO		MOVIMENTOS ACUMULADOS		SALDO FINAL	
Código	Designação	Débito	Crédito	Débito	Crédito	Débito	Crédito	Débito	Crédito
78.8.9.1	Correntes			77 854,71 €		78 229,21 €	78 229,21 €		
79	Juros, dividendos e outros rendimentos similares			3 000 039,68 €		3 000 229,82 €	3 000 229,82 €		
79.2	Dividendos obtidos			3 000 039,68 €		3 000 079,37 €	3 000 079,37 €		
79.2.1	Entidades controladas, associadas e empreendimentos conjuntos			3 000 000,00 €		3 000 039,68 €	3 000 039,68 €		
79.2.1.1	Empresas Locais					39,68 €	39,68 €		
79.2.1.9	Outros			3 000 000,00 €		3 000 000,00 €	3 000 000,00 €		
79.2.2	Outras entidades			39,68 €		39,69 €	39,69 €		
79.2.2.2	Fundo de Apoio Municipal (FAM)					0,01 €	0,01 €		
79.2.2.9	Outros			39,68 €		39,68 €	39,68 €		
79.9	Outros rendimentos similares					150,45 €	150,45 €		
8	RESULTADOS	3 619 863,15 €		43 009 172,63 €	45 280 799,77 €	46 629 035,78 €	48 900 662,92 €		2 271 627,14 €
81	Resultado Líquido do Período	3 619 863,15 €		43 009 172,63 €	45 280 799,77 €	46 629 035,78 €	48 900 662,92 €		2 271 627,14 €
81.8	Resultado liquido	3 619 863,15 €		43 009 172,63 €	45 280 799,77 €	46 629 035,78 €	48 900 662,92 €		2 271 627,14 €
	TOTAL	398 471 862,39 €	398 471 862,39 €	548 639 704,10 €	548 639 704,10 €	1 903 536 211,93 €	1 903 536 211,93 €	503 394 879,87 €	503 394 879,87 €

BA - BALANCETE DA CONTABILIDADE ORÇAMENTAL E FINANCEIRA

(MUNICIPIO DE PONTA DELGADA)

Período	Periodicidade	Mensal		
01-01-2021	Período	nsal Antes do Apuramen		
31-12-2021	Visualizar Contas s/ Mov.	Não	Acumulados	Sim

Data	Ano
28-03-2022	2021

CONTA LOCAL		SALDO INICIAL		MOVIMENTOS DO PERÍODO		MOVIMENTOS ACUMULADOS		SALDO FINAL	
Código	Designação	Débito	Crédito	Débito	Crédito	Débito	Crédito	Débito	Crédito
0	CONTROLO ORÇAMENTAL	12 137 941,35 €	12 137 941,35 €			674 789 943,34 €	674 789 943,34 €		
01_R010202	Receita do período corrente - Imposto municipal sobre imóveis					31 047 413,50 €	31 047 413,50 €		
01_R010203	Receita do período corrente - Imposto único de circulação					6 651 168,88 €	6 651 168,88 €		
01_R010204	Receita do período corrente - Imposto municipal sobre as transacções onerosas de imóveis					20 810 811,74 €	20 810 811,74 €		
01_R010205	Receita do período corrente - Derrama					7 108 362,10 €	7 108 362,10 €		
01_R04012302	Receita do período corrente - Loteamentos e obras					5 976 012,07 €	5 976 012,07 €		
01_R04012303	Receita do período corrente - Ocupação da via pública					579 569,98 €	579 569,98 €		
01_R04012308	Receita do período corrente - Taxa Municipal de Direitos de Passagem (TMDP)					140 287,26 €	140 287,26 €		
01_R0401239901	Receita do período corrente - Taxa Depósito Ficha Técnica de Habitação (TDFTH)					13 933,10 €	13 933,10 €		
01_R0401239902	Receita do período corrente - Taxa pela emissão do certificado de registo					675 395,01 €	675 395,01 €		
01_R0401239903	Receita do período corrente - Taxa de Proteção Civil					38 934,92 €	38 934,92 €		
01_R0401239905	Receita do período corrente - Taxa de Gestão de Resíduos - TGR					31 644,00 €	31 644,00 €		
01_R0401239906	Receita do período corrente - Publicidade					298 912,15 €	298 912,15 €		
01_R0401239999	Receita do período corrente - Outras					610 904,48 €	610 904,48 €		
01_R040201	Receita do período corrente - Juros de mora					121 440,65 €	121 440,65 €		
01_R040202	Receita do período corrente - Juros compensatórios					39 771,84 €	39 771,84 €		
01_R040203	Receita do período corrente - Multas e coimas por infracções ao Código da Estrada e restante legislação					81 075,26 €	81 075,26 €		
01_R040204	Receita do período corrente - Coimas e penalidades por contra-ordenações					69 695,95 €	69 695,95 €		
01_R040299	Receita do período corrente - Multas e penalidades diversas					144 209,96 €	144 209,96 €		
01_R050201	Receita do período corrente - Bancos e outras instituições financeiras					44 317,00 €	44 317,00 €		
01_R050702	Receita do período corrente - Empresas públicas municipais e intermunicipais					79,36 €	79,36 €		
01_R050903	Receita do período corrente - Serviços municipalizados					12 000 000,00 €	12 000 000,00 €		
01_R050999	Receita do período corrente - Outras					66 606,84 €	66 606,84 €		
01_R051001	Receita do período corrente - Terrenos					800,00 €	800,00 €		
01_R051004	Receita do período corrente - Edifícios					320,00 €	320,00 €		
01_R051099	Receita do período corrente - Outros					4 530 061,60 €	4 530 061,60 €		
01_R0511	Receita do período corrente - Ativos incorpóreos					31 736,00 €	31 736,00 €		
01_R06030101	Receita do período corrente - Fundo de Equilíbrio Financeiro					43 304 826,57 €	43 304 826,57 €		
01_R06030102	Receita do período corrente - Fundo Social Municipal					6 195 064,00 €	6 195 064,00 €		
01_R06030103	Receita do período corrente - Participação fixa no IRS					21 781 540,00 €	21 781 540,00 €		
01_R06030107	Receita do período corrente - Participação do IVA					725 078,00 €	725 078,00 €		
01_R06030199	Receita do período corrente - Outras					62 430,00 €	62 430,00 €		
01_R060306	Receita do período corrente - Estado - Participação comunitária em projectos co-financiados					39 160,00 €	39 160,00 €		
01_R06030799	Receita do período corrente - Outras					220 100,38 €	220 100,38 €		
01_R060309	Receita do período corrente - Serviços e fundos autónomos - Subsistema de protecção à família e políticas activas de emprego e formação profissional					128 638,64 €	128 638,64 €		
01_R060401	Receita do período corrente - Região Autónoma dos Açores					805 541,06 €	805 541,06 €		
01_R070102	Receita do período corrente - Livros e documentação técnica					7 603,10 €	7 603,10 €		
01_R070199	Receita do período corrente - Outros					19 017,95 €	19 017,95 €		
01_R070201	Receita do período corrente - Aluguer de espaços e equipamentos					2 246 321,03 €	2 246 321,03 €		
01_R070203	Receita do período corrente - Vistorias e ensaios					1 534,20 €	1 534,20 €		
01_R07020801	Receita do período corrente - Serviços sociais					1 009 011,96 €	1 009 011,96 €		
01_R0702080299	Receita do período corrente - Outros					3 687,20 €	3 687,20 €		
01_R07020902	Receita do período corrente - Resíduos sólidos					11 375 776,38 €	11 375 776,38 €		
01_R07020904	Receita do período corrente - Trabalhos por conta de particulares					1 514,09 €	1 514,09 €		
01_R07020905	Receita do período corrente - Cemitérios					372 132,65 €	372 132,65 €		
01_R07020906	Receita do período corrente - Mercados e feiras					120 997,56 €	120 997,56 €		
01_R07020907	Receita do período corrente - Parques de estacionamento					64 224,90 €	64 224,90 €		
01_R07020909	Receita do período corrente - Canídeos e gatídeos					60 239,50 €	60 239,50 €		
01_R07020999	Receita do período corrente - Outros					49 797,00 €	49 797,00 €		
01_R070299	Receita do período corrente - Outros					8 543,91 €	8 543,91 €		
01_R070301	Receita do período corrente - Habitações					310 333,66 €	310 333,66 €		
01_R070302	Receita do período corrente - Edifícios					13 010,22 €	13 010,22 €		
01_R070399	Receita do período corrente - Outras					105 867,46 €	105 867,46 €		
01_R08019999	Receita do período corrente - Diversas					560 075,67 €	560 075,67 €		
01_R090101	Receita do período corrente - Sociedades e quase-sociedades não financeiras					81 680,00 €	81 680,00 €		
01_R090110	Receita do período corrente - Famílias					3 220,00 €	3 220,00 €		
01_R090210	Receita do período corrente - Famílias					4 138,88 €	4 138,88 €		
01_R09040102	Receita do período corrente - Maquinaria e equipamento					18 196,00 €	18 196,00 €		
01_R09041002	Receita do período corrente - Maquinaria e equipamento					4 433,00 €	4 433,00 €		
01_R10030101	Receita do período corrente - Fundo de Equilíbrio Financeiro					4 813 764,00 €	4 813 764,00 €		
01_R10030104	Receita do período corrente - Cooperação Técnica e Financeira					2,00 €	2,00 €		
01_R10030105	Receita do período corrente - Artigo 35º, nº 5 da Lei 73/2013					6 557 892,00 €	6 557 892,00 €		
01_R100307	Receita do período corrente - Estado - Participação comunitária em projectos co-financiados					1 902 339,64 €	1 902 339,64 €		

BA - BALANCETE DA CONTABILIDADE ORÇAMENTAL E FINANCEIRA

(MUNICIPIO DE PONTA DELGADA)

Período	Periodicidade	Mensal		
01-01-2021	Período	nsal Antes do Apuramen		
31-12-2021	Visualizar Contas s/ Mov.	Não	Acumulados	Sim

Data	Ano
28-03-2022	2021

CONTA LOCAL		SALDO INICIAL		MOVIMENTOS DO PERÍODO		MOVIMENTOS ACUMULADOS		SALDO FINAL	
Código	Designação	Débito	Crédito	Débito	Crédito	Débito	Crédito	Débito	Crédito
01_R100401	Receita do período corrente - Região Autónoma dos Açores					1 576 721,32 €	1 576 721,32 €		
01_R110201	Receita do período corrente - Sociedades e quase-sociedades não financeiras					6 000 000,00 €	6 000 000,00 €		
01_R1110	Receita do período corrente - Alienação de partes sociais de empresas					500,00 €	500,00 €		
01_R130101	Receita do período corrente - Indemnizações					138 863,36 €	138 863,36 €		
01_R130199	Receita do período corrente - Outras					11 929,51 €	11 929,51 €		
01_R150101	Receita do período corrente - Reposições não abatidas nos pagamentos					294 613,32 €	294 613,32 €		
01_R160101	Receita do período corrente - Na posse do serviço					26 173 703,96 €	26 173 703,96 €		
01.1_R010202	Previsões iniciais - Imposto municipal sobre imóveis					7 242 901,00 €	7 242 901,00 €		
01.1_R010203	Previsões iniciais - Imposto único de circulação					1 526 497,00 €	1 526 497,00 €		
01.1_R010204	Previsões iniciais - Imposto municipal sobre as transacções onerosas de imóveis					4 524 013,00 €	4 524 013,00 €		
01.1_R010205	Previsões iniciais - Derrama					2 041 640,00 €	2 041 640,00 €		
01.1_R04012302	Previsões iniciais - Loteamentos e obras					562 042,00 €	562 042,00 €		
01.1_R04012303	Previsões iniciais - Ocupação da via pública					88 700,00 €	88 700,00 €		
01.1_R04012308	Previsões iniciais - Taxa Municipal de Direitos de Passagem (TMDP)					36 528,00 €	36 528,00 €		
01.1_R0401239901	Previsões iniciais - Taxa Depósito Ficha Técnica de Habitação (TDFTH)					2 919,00 €	2 919,00 €		
01.1_R0401239902	Previsões iniciais - Taxa pela emissão do certificado de registo					5 097,00 €	5 097,00 €		
01.1_R0401239905	Previsões iniciais - Taxa de Gestão de Resíduos - TGR					7 911,00 €	7 911,00 €		
01.1_R0401239906	Previsões iniciais - Publicidade					48 187,00 €	48 187,00 €		
01.1_R0401239999	Previsões iniciais - Outras					123 244,00 €	123 244,00 €		
01.1_R040201	Previsões iniciais - Juros de mora					28 370,00 €	28 370,00 €		
01.1_R040202	Previsões iniciais - Juros compensatórios					11 872,00 €	11 872,00 €		
01.1_R040203	Previsões iniciais - Multas e coimas por infracções ao Código da Estrada e restante legislação					20 357,00 €	20 357,00 €		
01.1_R040204	Previsões iniciais - Coimas e penalidades por contra-ordenações					14 143,00 €	14 143,00 €		
01.1_R040299	Previsões iniciais - Multas e penalidades diversas					13 422,00 €	13 422,00 €		
01.1_R050201	Previsões iniciais - Bancos e outras instituições financeiras					12 846,00 €	12 846,00 €		
01.1_R050903	Previsões iniciais - Serviços municipalizados					1 500 000,00 €	1 500 000,00 €		
01.1_R051001	Previsões iniciais - Terrenos					400,00 €	400,00 €		
01.1_R051004	Previsões iniciais - Edifícios					120,00 €	120,00 €		
01.1_R051099	Previsões iniciais - Outros					907 313,00 €	907 313,00 €		
01.1_R0511	Previsões iniciais - Ativos incorpóreos					15 868,00 €	15 868,00 €		
01.1_R06030101	Previsões iniciais - Fundo de Equilíbrio Financeiro					10 830 973,00 €	10 830 973,00 €		
01.1_R06030102	Previsões iniciais - Fundo Social Municipal					1 548 766,00 €	1 548 766,00 €		
01.1_R06030103	Previsões iniciais - Participação fixa no IRS					3 407 353,00 €	3 407 353,00 €		
01.1_R06030107	Previsões iniciais - Participação do IVA					362 539,00 €	362 539,00 €		
01.1_R06030199	Previsões iniciais - Outras					31 215,00 €	31 215,00 €		
01.1_R060306	Previsões iniciais - Estado - Participação comunitária em projectos co-financiados					19 580,00 €	19 580,00 €		
01.1_R06030799	Previsões iniciais - Outras					34 130,00 €	34 130,00 €		
01.1_R060309	Previsões iniciais - Serviços e fundos autónomos - Subsistema de protecção à família e políticas activas de emprego e formação profissional					30 923,00 €	30 923,00 €		
01.1_R060401	Previsões iniciais - Região Autónoma dos Açores					6 850,00 €	6 850,00 €		
01.1_R070102	Previsões iniciais - Livros e documentação técnica					1 689,00 €	1 689,00 €		
01.1_R070199	Previsões iniciais - Outros					6 187,00 €	6 187,00 €		
01.1_R070201	Previsões iniciais - Aluguer de espaços e equipamentos					4 283,00 €	4 283,00 €		
01.1_R070203	Previsões iniciais - Vistorias e ensaios					135,00 €	135,00 €		
01.1_R07020801	Previsões iniciais - Serviços sociais					225 047,00 €	225 047,00 €		
01.1_R0702080299	Previsões iniciais - Outros					1 843,00 €	1 843,00 €		
01.1_R07020902	Previsões iniciais - Resíduos sólidos					2 642 540,00 €	2 642 540,00 €		
01.1_R07020904	Previsões iniciais - Trabalhos por conta de particulares					353,00 €	353,00 €		
01.1_R07020905	Previsões iniciais - Cemitérios					91 798,00 €	91 798,00 €		
01.1_R07020906	Previsões iniciais - Mercados e feiras					54 282,00 €	54 282,00 €		
01.1_R07020909	Previsões iniciais - Canídeos e gatídeos					15 885,00 €	15 885,00 €		
01.1_R07020999	Previsões iniciais - Outros					11 715,00 €	11 715,00 €		
01.1_R070299	Previsões iniciais - Outros					20,00 €	20,00 €		
01.1_R070301	Previsões iniciais - Habitações					31 118,00 €	31 118,00 €		
01.1_R070302	Previsões iniciais - Edifícios					1,00 €	1,00 €		
01.1_R070399	Previsões iniciais - Outras					2 341,00 €	2 341,00 €		
01.1_R08019999	Previsões iniciais - Diversas					119 865,00 €	119 865,00 €		
01.1_R090101	Previsões iniciais - Sociedades e quase-sociedades não financeiras					40 840,00 €	40 840,00 €		
01.1_R090110	Previsões iniciais - Famílias					1 610,00 €	1 610,00 €		
01.1_R090210	Previsões iniciais - Famílias					374,00 €	374,00 €		
01.1_R09040102	Previsões iniciais - Maquinaria e equipamento					3 815,00 €	3 815,00 €		
01.1_R09041002	Previsões iniciais - Maquinaria e equipamento					1 329,00 €	1 329,00 €		
01.1_R10030101	Previsões iniciais - Fundo de Equilíbrio Financeiro					1 203 441,00 €	1 203 441,00 €		
01.1_R10030104	Previsões iniciais - Cooperação Técnica e Financeira					1,00 €	1,00 €		
01.1_R10030105	Previsões iniciais - Artigo 35º, nº 5 da Lei 73/2013					1 639 473,00 €	1 639 473,00 €		
01.1_R100307	Previsões iniciais - Estado - Participação comunitária em projectos co-financiados					522 034,00 €	522 034,00 €		
01.1_R100401	Previsões iniciais - Região Autónoma dos Açores					494 305,00 €	494 305,00 €		
01.1_R110201	Previsões iniciais - Sociedades e quase-sociedades não financeiras					1 500 000,00 €	1 500 000,00 €		
01.1_R1110	Previsões iniciais - Alienação de partes sociais de empresas					250,00 €	250,00 €		
01.1_R130101	Previsões iniciais - Indemnizações					41 145,00 €	41 145,00 €		
01.1_R150101	Previsões iniciais - Reposições não abatidas nos pagamentos					5 562,00 €	5 562,00 €		
01.2_R010202	Previsões corrigidas - Imposto municipal sobre imóveis						7 242 901,00 €		7 242 901,00 €
01.2_R010203	Previsões corrigidas - Imposto único de circulação						1 526 497,00 €		1 526 497,00 €
01.2_R010204	Previsões corrigidas - Imposto municipal sobre as transacções onerosas de imóveis						4 524 013,00 €		4 524 013,00 €
01.2_R010205	Previsões corrigidas - Derrama						2 041 640,00 €		2 041 640,00 €
01.2_R04012302	Previsões corrigidas - Loteamentos e obras						562 042,00 €		562 042,00 €

BA - BALANCETE DA CONTABILIDADE ORÇAMENTAL E FINANCEIRA

(MUNICIPIO DE PONTA DELGADA)

Período	Periodicidade	Mensal		
01-01-2021	Período	nsal Antes do Apuramen		
31-12-2021	Visualizar Contas s/ Mov.	Não	Acumulados	Sim

Data	Ano
28-03-2022	2021

CONTA LOCAL		SALDO INICIAL		MOVIMENTOS DO PERÍODO		MOVIMENTOS ACUMULADOS		SALDO FINAL	
Código	Designação	Débito	Crédito	Débito	Crédito	Débito	Crédito	Débito	Crédito
01.2_R04012303	Previsões corrigidas - Ocupação da via pública						88 700,00 €		88 700,00 €
01.2_R04012308	Previsões corrigidas - Taxa Municipal de Direitos de Passagem (TMDP)						36 528,00 €		36 528,00 €
01.2_R0401239901	Previsões corrigidas - Taxa Depósito Ficha Técnica de Habitação (TDFTH)						2 919,00 €		2 919,00 €
01.2_R0401239902	Previsões corrigidas - Taxa pela emissão do certificado de registo						5 097,00 €		5 097,00 €
01.2_R0401239903	Previsões corrigidas - Taxa de Proteção Civil						7 911,00 €		7 911,00 €
01.2_R0401239905	Previsões corrigidas - Taxa de Gestão de Resíduos - TGR					7 911,00 €	7 911,00 €		
01.2_R0401239906	Previsões corrigidas - Publicidade						48 187,00 €		48 187,00 €
01.2_R0401239999	Previsões corrigidas - Outras						123 244,00 €		123 244,00 €
01.2_R040201	Previsões corrigidas - Juros de mora						28 370,00 €		28 370,00 €
01.2_R040202	Previsões corrigidas - Juros compensatórios						11 872,00 €		11 872,00 €
01.2_R040203	Previsões corrigidas - Multas e coimas por infracções ao Código da Estrada e restante legislação						20 357,00 €		20 357,00 €
01.2_R040204	Previsões corrigidas - Coimas e penalidades por contra-ordenações						14 143,00 €		14 143,00 €
01.2_R040299	Previsões corrigidas - Multas e penalidades diversas						13 422,00 €		13 422,00 €
01.2_R050201	Previsões corrigidas - Bancos e outras instituições financeiras						12 846,00 €		12 846,00 €
01.2_R050903	Previsões corrigidas - Serviços municipalizados						3 000 000,00 €		3 000 000,00 €
01.2_R051001	Previsões corrigidas - Terrenos						400,00 €		400,00 €
01.2_R051004	Previsões corrigidas - Edifícios						120,00 €		120,00 €
01.2_R051099	Previsões corrigidas - Outros						907 313,00 €		907 313,00 €
01.2_R0511	Previsões corrigidas - Ativos incorpóreos						15 868,00 €		15 868,00 €
01.2_R06030101	Previsões corrigidas - Fundo de Equilíbrio Financeiro						10 830 973,00 €		10 830 973,00 €
01.2_R06030102	Previsões corrigidas - Fundo Social Municipal						1 548 766,00 €		1 548 766,00 €
01.2_R06030103	Previsões corrigidas - Participação fixa no IRS						3 407 353,00 €		3 407 353,00 €
01.2_R06030107	Previsões corrigidas - Participação do IVA						362 539,00 €		362 539,00 €
01.2_R06030199	Previsões corrigidas - Outras						31 215,00 €		31 215,00 €
01.2_R060306	Previsões corrigidas - Estado - Participação comunitária em projectos co-financiados						19 580,00 €		19 580,00 €
01.2_R06030799	Previsões corrigidas - Outras						34 130,00 €		34 130,00 €
01.2_R060309	Previsões corrigidas - Serviços e fundos autónomos - Subsistema de protecção à família e políticas activas de emprego e formação profissional						30 923,00 €		30 923,00 €
01.2_R060401	Previsões corrigidas - Região Autónoma dos Açores						6 850,00 €		6 850,00 €
01.2_R070102	Previsões corrigidas - Livros e documentação técnica						1 689,00 €		1 689,00 €
01.2_R070199	Previsões corrigidas - Outros						6 187,00 €		6 187,00 €
01.2_R070201	Previsões corrigidas - Aluguer de espaços e equipamentos						4 283,00 €		4 283,00 €
01.2_R070203	Previsões corrigidas - Vistorias e ensaios						135,00 €		135,00 €
01.2_R07020801	Previsões corrigidas - Serviços sociais						225 047,00 €		225 047,00 €
01.2_R0702080299	Previsões corrigidas - Outros						1 843,00 €		1 843,00 €
01.2_R07020902	Previsões corrigidas - Resíduos sólidos						2 642 540,00 €		2 642 540,00 €
01.2_R07020904	Previsões corrigidas - Trabalhos por conta de particulares						353,00 €		353,00 €
01.2_R07020905	Previsões corrigidas - Cemitérios						91 798,00 €		91 798,00 €
01.2_R07020906	Previsões corrigidas - Mercados e feiras						54 282,00 €		54 282,00 €
01.2_R07020909	Previsões corrigidas - Canídeos e gatídeos						15 885,00 €		15 885,00 €
01.2_R07020999	Previsões corrigidas - Outros						11 715,00 €		11 715,00 €
01.2_R070299	Previsões corrigidas - Outros						20,00 €		20,00 €
01.2_R070301	Previsões corrigidas - Habitações						31 118,00 €		31 118,00 €
01.2_R070302	Previsões corrigidas - Edifícios						1,00 €		1,00 €
01.2_R070399	Previsões corrigidas - Outras						2 341,00 €		2 341,00 €
01.2_R08019999	Previsões corrigidas - Diversas						119 865,00 €		119 865,00 €
01.2_R090101	Previsões corrigidas - Sociedades e quase-sociedades não financeiras						40 840,00 €		40 840,00 €
01.2_R090110	Previsões corrigidas - Famílias						1 610,00 €		1 610,00 €
01.2_R090210	Previsões corrigidas - Famílias						374,00 €		374,00 €
01.2_R09040102	Previsões corrigidas - Maquinaria e equipamento						3 815,00 €		3 815,00 €
01.2_R09041002	Previsões corrigidas - Maquinaria e equipamento						1 329,00 €		1 329,00 €
01.2_R10030101	Previsões corrigidas - Fundo de Equilíbrio Financeiro						1 203 441,00 €		1 203 441,00 €
01.2_R10030104	Previsões corrigidas - Cooperação Técnica e Financeira						1,00 €		1,00 €
01.2_R10030105	Previsões corrigidas - Artigo 35º, nº 5 da Lei 73/2013						1 639 473,00 €		1 639 473,00 €
01.2_R100307	Previsões corrigidas - Estado - Participação comunitária em projectos co-financiados					87 087,49 €	522 034,00 €		434 946,51 €
01.2_R100401	Previsões corrigidas - Região Autónoma dos Açores						494 305,00 €		494 305,00 €
01.2_R110201	Previsões corrigidas - Sociedades e quase-sociedades não financeiras					1 500 000,00 €	1 500 000,00 €		
01.2_R1110	Previsões corrigidas - Alienação de partes sociais de empresas						250,00 €		250,00 €
01.2_R130101	Previsões corrigidas - Indemnizações						41 145,00 €		41 145,00 €
01.2_R150101	Previsões corrigidas - Reposições não abatidas nos pagamentos						5 562,00 €		5 562,00 €
01.2_R160101	Previsões corrigidas - Na posse do serviço						6 543 425,99 €		6 543 425,99 €
01.3_R0401239903	Alterações orçamentais - Taxa de Proteção Civil					7 911,00 €	7 911,00 €		
01.3_R0401239905	Alterações orçamentais - Taxa de Gestão de Resíduos - TGR					7 911,00 €	7 911,00 €		
01.3_R050903	Alterações orçamentais - Serviços municipalizados					1 500 000,00 €	1 500 000,00 €		
01.3_R100307	Alterações orçamentais - Estado - Participação comunitária em projectos co-financiados					87 087,49 €	87 087,49 €		
01.3_R110201	Alterações orçamentais - Sociedades e quase-sociedades não financeiras					1 500 000,00 €	1 500 000,00 €		
01.3_R160101	Alterações orçamentais - Na posse do serviço					6 543 425,99 €	6 543 425,99 €		
01.3.1_R0401239903	Reforços - Taxa de Proteção Civil					7 911,00 €	7 911,00 €		
01.3.1_R050903	Reforços - Serviços municipalizados					1 500 000,00 €	1 500 000,00 €		
01.3.1_R160101	Reforços - Na posse do serviço					6 543 425,99 €	6 543 425,99 €		
01.3.1.1_R0401239903	Reforços em previsões corrigidas - Taxa de Proteção Civil					7 911,00 €		7 911,00 €	

BA - BALANCETE DA CONTABILIDADE ORÇAMENTAL E FINANCEIRA

(MUNICIPIO DE PONTA DELGADA)

Período	Periodicidade	Mensal		
01-01-2021	Período	nsal Antes do Apuramen		
31-12-2021	Visualizar Contas s/ Mov.	Não	Acumulados	Sim

Data	Ano
28-03-2022	2021

CONTA LOCAL		SALDO INICIAL		MOVIMENTOS DO PERÍODO		MOVIMENTOS ACUMULADOS		SALDO FINAL	
Código	Designação	Débito	Crédito	Débito	Crédito	Débito	Crédito	Débito	Crédito
01.3.1.1_R050903	Reforços em previsões corrigidas - Serviços municipalizados					1 500 000,00 €		1 500 000,00 €	
01.3.1.1_R160101	Reforços em previsões corrigidas - Na posse do serviço					6 543 425,99 €		6 543 425,99 €	
01.3.1.2_R0401239903	Reforços em previsões por liquidar - Taxa de Proteção Civil						7 911,00 €		7 911,00 €
01.3.1.2_R050903	Reforços em previsões por liquidar - Serviços municipalizados						1 500 000,00 €		1 500 000,00 €
01.3.1.2_R160101	Reforços em previsões por liquidar - Na posse do serviço						6 543 425,99 €		6 543 425,99 €
01.3.2_R0401239905	Anulações - Taxa de Gestão de Resíduos - TGR					7 911,00 €	7 911,00 €		
01.3.2_R100307	Anulações - Estado - Participação comunitária em projectos co-financiados					87 087,49 €	87 087,49 €		
01.3.2_R110201	Anulações - Sociedades e quase-sociedades não financeiras					1 500 000,00 €	1 500 000,00 €		
01.3.2.1_R0401239905	Anulações em previsões corrigidas - Taxa de Gestão de Resíduos - TGR						7 911,00 €		7 911,00 €
01.3.2.1_R100307	Anulações em previsões corrigidas - Estado - Participação comunitária em projectos co-financiados						87 087,49 €		87 087,49 €
01.3.2.1_R110201	Anulações em previsões corrigidas - Sociedades e quase-sociedades não financeiras						1 500 000,00 €		1 500 000,00 €
01.3.2.2_R0401239905	Anulações em previsões por liquidar - Taxa de Gestão de Resíduos - TGR					7 911,00 €		7 911,00 €	
01.3.2.2_R100307	Anulações em previsões por liquidar - Estado - Participação comunitária em projectos co-financiados					87 087,49 €		87 087,49 €	
01.3.2.2_R110201	Anulações em previsões por liquidar - Sociedades e quase-sociedades não financeiras					1 500 000,00 €		1 500 000,00 €	
01.4_R010202	Previsões por liquidar - Imposto municipal sobre imóveis					7 480 536,40 €	7 805 534,95 €		324 998,55 €
01.4_R010203	Previsões por liquidar - Imposto único de circulação					1 599 386,10 €	1 653 309,24 €		53 923,14 €
01.4_R010204	Previsões por liquidar - Imposto municipal sobre as transacções onerosas de imóveis					4 808 588,40 €	5 312 242,07 €		503 653,67 €
01.4_R010205	Previsões por liquidar - Derrama					2 041 915,46 €	1 512 403,32 €	529 512,14 €	
01.4_R04012302	Previsões por liquidar - Loteamentos e obras					571 417,62 €	1 271 490,84 €		700 073,22 €
01.4_R04012303	Previsões por liquidar - Ocupação da via pública					106 557,64 €	191 268,23 €		84 710,59 €
01.4_R04012308	Previsões por liquidar - Taxa Municipal de Direitos de Passagem (TMDP)					36 528,00 €	33 615,63 €	2 912,37 €	
01.4_R0401239901	Previsões por liquidar - Taxa Depósito Ficha Técnica de Habitação (TDFTH)					2 935,90 €	4 039,10 €		1 103,20 €
01.4_R0401239902	Previsões por liquidar - Taxa pela emissão do certificado de registo					225 902,47 €	222 197,77 €	3 704,70 €	
01.4_R0401239903	Previsões por liquidar - Taxa de Proteção Civil					7 911,00 €	11 556,46 €		3 645,46 €
01.4_R0401239905	Previsões por liquidar - Taxa de Gestão de Resíduos - TGR					7 911,00 €	7 911,00 €		
01.4_R0401239906	Previsões por liquidar - Publicidade					58 787,85 €	107 156,91 €		48 369,06 €
01.4_R0401239999	Previsões por liquidar - Outras					124 578,84 €	185 174,85 €		60 596,01 €
01.4_R040201	Previsões por liquidar - Juros de mora					28 434,97 €	35 495,03 €		7 060,06 €
01.4_R040202	Previsões por liquidar - Juros compensatórios					11 872,00 €	8 013,92 €	3 858,08 €	
01.4_R040203	Previsões por liquidar - Multas e coimas por infracções ao Código da Estrada e restante legislação					20 357,00 €	20 180,63 €	176,37 €	
01.4_R040204	Previsões por liquidar - Coimas e penalidades por contra-ordenações					14 158,16 €	24 069,84 €		9 911,68 €
01.4_R040299	Previsões por liquidar - Multas e penalidades diversas					13 805,63 €	58 593,56 €		44 787,93 €
01.4_R050201	Previsões por liquidar - Bancos e outras instituições financeiras					12 846,00 €	9 437,50 €	3 408,50 €	
01.4_R050702	Previsões por liquidar - Empresas públicas municipais e intermunicipais						39,68 €		39,68 €
01.4_R050903	Previsões por liquidar - Serviços municipalizados					3 000 000,00 €	3 000 000,00 €		
01.4_R050999	Previsões por liquidar - Outras						33 303,42 €		33 303,42 €
01.4_R051001	Previsões por liquidar - Terrenos					400,00 €		400,00 €	
01.4_R051004	Previsões por liquidar - Edifícios					120,00 €	80,00 €	40,00 €	
01.4_R051099	Previsões por liquidar - Outros					1 107 839,00 €	956 665,80 €	151 173,20 €	
01.4_R0511	Previsões por liquidar - Ativos incorpóreos					15 868,00 €		15 868,00 €	
01.4_R06030101	Previsões por liquidar - Fundo de Equilíbrio Financeiro					10 830 973,00 €	10 830 973,00 €		
01.4_R06030102	Previsões por liquidar - Fundo Social Municipal					1 548 766,00 €	1 548 766,00 €		
01.4_R06030103	Previsões por liquidar - Participação fixa no IRS					5 840 783,00 €	5 840 783,00 €		
01.4_R06030107	Previsões por liquidar - Participação do IVA					362 539,00 €		362 539,00 €	
01.4_R06030199	Previsões por liquidar - Outras					31 215,00 €		31 215,00 €	
01.4_R060306	Previsões por liquidar - Estado - Participação comunitária em projectos co-financiados					19 580,00 €		19 580,00 €	
01.4_R06030799	Previsões por liquidar - Outras					34 130,00 €	75 920,19 €		41 790,19 €
01.4_R060309	Previsões por liquidar - Serviços e fundos autónomos - Subsistema de protecção à família e políticas activas de emprego e formação profissional					30 923,00 €	33 396,32 €		2 473,32 €
01.4_R060401	Previsões por liquidar - Região Autónoma dos Açores					6 850,00 €	395 920,53 €		389 070,53 €
01.4_R070102	Previsões por liquidar - Livros e documentação técnica					1 704,20 €	2 097,10 €		392,90 €
01.4_R070199	Previsões por liquidar - Outros					6 187,00 €	3 343,95 €	2 843,05 €	
01.4_R070201	Previsões por liquidar - Aluguer de espaços e equipamentos					749 171,30 €	747 040,88 €	2 130,42 €	
01.4_R070203	Previsões por liquidar - Vistorias e ensaios					135,00 €	632,10 €		497,10 €
01.4_R07020801	Previsões por liquidar - Serviços sociais					225 222,50 €	347 721,15 €		122 498,65 €
01.4_R0702080299	Previsões por liquidar - Outros					1 843,00 €	1,20 €	1 841,80 €	
01.4_R07020902	Previsões por liquidar - Resíduos sólidos					2 873 116,52 €	2 930 059,93 €		56 943,41 €
01.4_R07020904	Previsões por liquidar - Trabalhos por conta de particulares					353,00 €	472,35 €		119,35 €
01.4_R07020905	Previsões por liquidar - Cemitérios					91 803,10 €	94 756,05 €		2 952,95 €
01.4_R07020906	Previsões por liquidar - Mercados e feiras					54 282,00 €	6 413,73 €	47 868,27 €	
01.4_R07020907	Previsões por liquidar - Parques de estacionamento						32 112,45 €		32 112,45 €
01.4_R07020909	Previsões por liquidar - Canídeos e gatídeos					15 885,00 €	17 146,65 €		1 261,65 €
01.4_R07020999	Previsões por liquidar - Outros					12 209,55 €	12 237,00 €		27,45 €
01.4_R070299	Previsões por liquidar - Outros					20,00 €	8 468,47 €		8 448,47 €
01.4_R070301	Previsões por liquidar - Habitações					34 010,84 €	197 963,55 €		163 952,71 €

BA - BALANCETE DA CONTABILIDADE ORÇAMENTAL E FINANCEIRA

(MUNICIPIO DE PONTA DELGADA)

Período	Periodicidade	Mensal		
01-01-2021	Período	nsal Antes do Apuramen		
31-12-2021	Visualizar Contas s/ Mov.	Não	Acumulados	Sim

Data	Ano
28-03-2022	2021

CONTA LOCAL		SALDO INICIAL		MOVIMENTOS DO PERÍODO		MOVIMENTOS ACUMULADOS		SALDO FINAL	
Código	Designação	Débito	Crédito	Débito	Crédito	Débito	Crédito	Débito	Crédito
01.4_R070302	Previsões por liquidar - Edifícios					2 805,74 €	4 038,99 €		1 233,25 €
01.4_R070399	Previsões por liquidar - Outras					5 031,08 €	91 909,81 €		86 878,73 €
01.4_R08019999	Previsões por liquidar - Diversas					127 410,33 €	219 378,11 €		91 967,78 €
01.4_R090101	Previsões por liquidar - Sociedades e quase-sociedades não financeiras					40 840,00 €		40 840,00 €	
01.4_R090110	Previsões por liquidar - Famílias					1 610,00 €		1 610,00 €	
01.4_R090210	Previsões por liquidar - Famílias					374,00 €	3 179,44 €		2 805,44 €
01.4_R09040102	Previsões por liquidar - Maquinaria e equipamento					4 023,00 €	4 867,00 €		844,00 €
01.4_R09041002	Previsões por liquidar - Maquinaria e equipamento					1 329,00 €	921,00 €	408,00 €	
01.4_R10030101	Previsões por liquidar - Fundo de Equilíbrio Financeiro					1 203 441,00 €	1 203 441,00 €		
01.4_R10030104	Previsões por liquidar - Cooperação Técnica e Financeira					1,00 €		1,00 €	
01.4_R10030105	Previsões por liquidar - Artigo 35º, nº 5 da Lei 73/2013					1 639 473,00 €	1 639 473,00 €		
01.4_R100307	Previsões por liquidar - Estado - Participação comunitária em projectos co-financiados					525 884,81 €	479 657,91 €	46 226,90 €	
01.4_R100401	Previsões por liquidar - Região Autónoma dos Açores					494 305,00 €	294 055,66 €	200 249,34 €	
01.4_R110201	Previsões por liquidar - Sociedades e quase-sociedades não financeiras					1 500 000,00 €	1 500 000,00 €		
01.4_R1110	Previsões por liquidar - Alienação de partes sociais de empresas					250,00 €		250,00 €	
01.4_R130101	Previsões por liquidar - Indemnizações					41 145,00 €	56 573,36 €		15 428,36 €
01.4_R130199	Previsões por liquidar - Outras						11 929,51 €		11 929,51 €
01.4_R150101	Previsões por liquidar - Reposições não abatidas nos pagamentos					5 562,00 €	212 189,85 €		206 627,85 €
01.4_R160101	Previsões por liquidar - Na posse do serviço					6 543 425,99 €	6 543 425,99 €		
01.5_R010202	Liquidações - Imposto municipal sobre imóveis					8 043 170,35 €	8 043 170,35 €		
01.5_R010203	Liquidações - Imposto único de circulação					1 726 198,34 €	1 726 198,34 €		
01.5_R010204	Liquidações - Imposto municipal sobre as transacções onerosas de imóveis					5 596 817,47 €	5 596 817,47 €		
01.5_R010205	Liquidações - Derrama					1 512 403,32 €	1 512 403,32 €		
01.5_R04012302	Liquidações - Loteamentos e obras					2 445 503,74 €	2 387 704,89 €	57 798,85 €	
01.5_R04012303	Liquidações - Ocupação da via pública					226 624,46 €	147 719,69 €	78 904,77 €	
01.5_R04012308	Liquidações - Taxa Municipal de Direitos de Passagem (TMDP)					33 615,63 €	33 615,63 €		
01.5_R0401239901	Liquidações - Taxa Depósito Ficha Técnica de Habitação (TDFTH)					4 039,10 €	4 039,10 €		
01.5_R0401239902	Liquidações - Taxa pela emissão do certificado de registo					222 197,77 €	222 197,77 €		
01.5_R0401239903	Liquidações - Taxa de Proteção Civil					11 556,46 €	11 556,46 €		
01.5_R0401239906	Liquidações - Publicidade					117 467,76 €	64 158,69 €	53 309,07 €	
01.5_R0401239999	Liquidações - Outras					185 304,25 €	177 747,09 €	7 557,16 €	
01.5_R040201	Liquidações - Juros de mora					35 495,03 €	29 140,65 €	6 354,38 €	
01.5_R040202	Liquidações - Juros compensatórios					8 013,92 €	8 013,92 €		
01.5_R040203	Liquidações - Multas e coimas por infracções ao Código da Estrada e restante legislação					20 180,63 €	20 180,63 €		
01.5_R040204	Liquidações - Coimas e penalidades por contra-ordenações					24 069,84 €	17 324,95 €	6 744,89 €	
01.5_R040299	Liquidações - Multas e penalidades diversas					58 593,56 €	58 388,77 €	204,79 €	
01.5_R050201	Liquidações - Bancos e outras instituições financeiras					9 437,50 €	9 187,50 €	250,00 €	
01.5_R050702	Liquidações - Empresas públicas municipais e intermunicipais					39,68 €	39,68 €		
01.5_R050903	Liquidações - Serviços municipalizados					3 000 000,00 €	3 000 000,00 €		
01.5_R050999	Liquidações - Outras					33 303,42 €	33 303,42 €		
01.5_R051004	Liquidações - Edifícios					80,00 €		80,00 €	
01.5_R051099	Liquidações - Outros					1 157 191,80 €	1 157 191,80 €		
01.5_R06030101	Liquidações - Fundo de Equilíbrio Financeiro					10 830 973,00 €	10 811 907,57 €	19 065,43 €	
01.5_R06030102	Liquidações - Fundo Social Municipal					1 548 766,00 €	1 548 766,00 €		
01.5_R06030103	Liquidações - Participação fixa no IRS					6 124 729,00 €	6 124 729,00 €		
01.5_R06030799	Liquidações - Outras					75 920,19 €	75 920,19 €		
01.5_R060309	Liquidações - Serviços e fundos autónomos - Subsistema de protecção à família e políticas activas de emprego e formação profissional					33 396,32 €	33 396,32 €		
01.5_R060401	Liquidações - Região Autónoma dos Açores					395 920,53 €	395 920,53 €		
01.5_R070102	Liquidações - Livros e documentação técnica					2 104,70 €	2 097,60 €	7,10 €	
01.5_R070199	Liquidações - Outros					3 343,95 €	3 300,00 €	43,95 €	
01.5_R070201	Liquidações - Aluguer de espaços e equipamentos					747 040,88 €	745 825,85 €	1 215,03 €	
01.5_R070203	Liquidações - Vistorias e ensaios					632,10 €	632,10 €		
01.5_R07020801	Liquidações - Serviços sociais					347 721,15 €	211 021,31 €	136 699,84 €	
01.5_R0702080299	Liquidações - Outros					1,20 €		1,20 €	
01.5_R07020902	Liquidações - Resíduos sólidos					2 930 059,93 €	2 930 059,93 €		
01.5_R07020904	Liquidações - Trabalhos por conta de particulares					472,35 €	335,74 €	136,61 €	
01.5_R07020905	Liquidações - Cemitérios					94 756,05 €	93 775,50 €	980,55 €	
01.5_R07020906	Liquidações - Mercados e feiras					6 413,73 €	6 019,83 €	393,90 €	
01.5_R07020907	Liquidações - Parques de estacionamento					32 112,45 €	32 112,45 €		
01.5_R07020909	Liquidações - Canídeos e gatídeos					17 146,65 €	11 322,85 €	5 823,80 €	
01.5_R07020999	Liquidações - Outros					12 731,55 €	12 646,35 €	85,20 €	
01.5_R070299	Liquidações - Outros					8 468,47 €	35,44 €	8 433,03 €	
01.5_R070301	Liquidações - Habitações					197 963,55 €	47 241,27 €	150 722,28 €	
01.5_R070302	Liquidações - Edifícios					4 747,49 €	4 747,49 €		
01.5_R070399	Liquidações - Outras					92 393,61 €	5 617,97 €	86 775,64 €	
01.5_R08019999	Liquidações - Diversas					219 584,68 €	93 009,09 €	126 575,59 €	
01.5_R090210	Liquidações - Famílias					3 179,44 €	211,44 €	2 968,00 €	
01.5_R09040102	Liquidações - Maquinaria e equipamento					5 075,00 €	5 075,00 €		
01.5_R09041002	Liquidações - Maquinaria e equipamento					921,00 €	854,00 €	67,00 €	
01.5_R10030101	Liquidações - Fundo de Equilíbrio Financeiro					1 203 441,00 €	1 203 441,00 €		
01.5_R10030105	Liquidações - Artigo 35º, nº 5 da Lei 73/2013					1 639 473,00 €	1 639 473,00 €		
01.5_R100307	Liquidações - Estado - Participação comunitária em projectos co-financiados					394 801,84 €	283 212,59 €	111 589,25 €	
01.5_R100401	Liquidações - Região Autónoma dos Açores					294 055,66 €	294 055,66 €		
01.5_R130101	Liquidações - Indemnizações					56 573,36 €		56 573,36 €	
01.5_R130199	Liquidações - Outras					11 929,51 €		11 929,51 €	
01.5_R150101	Liquidações - Reposições não abatidas nos pagamentos					212 189,85 €	71 299,47 €	140 890,38 €	
01.5_R160101	Liquidações - Na posse do serviço					6 543 425,99 €	6 543 425,99 €		
01.5.1_R04012302	Liquidações transitadas - Loteamentos e obras					57 798,85 €	4 963,54 €	52 835,31 €	

BA - BALANCETE DA CONTABILIDADE ORÇAMENTAL E FINANCEIRA

(MUNICIPIO DE PONTA DELGADA)

Período	Periodicidade	Mensal		
01-01-2021	Período	nsal Antes do Apuramen		
31-12-2021	Visualizar Contas s/ Mov.	Não	Acumulados	Sim

Data	Ano
28-03-2022	2021

CONTA LOCAL		SALDO INICIAL		MOVIMENTOS DO PERÍODO		MOVIMENTOS ACUMULADOS		SALDO FINAL	
Código	Designação	Débito	Crédito	Débito	Crédito	Débito	Crédito	Débito	Crédito
01.5.1_R04012303	Liquidações transitadas - Ocupação da via pública					78 853,69 €	8 353,44 €	70 500,25 €	
01.5.1_R0401239906	Liquidações transitadas - Publicidade					53 775,80 €	7 302,50 €	46 473,30 €	
01.5.1_R0401239999	Liquidações transitadas - Outras					11 737,68 €		11 737,68 €	
01.5.1_R040201	Liquidações transitadas - Juros de mora					6 523,43 €		6 523,43 €	
01.5.1_R040204	Liquidações transitadas - Coimas e penalidades por contra-ordenações					6 594,55 €	15,16 €	6 579,39 €	
01.5.1_R040299	Liquidações transitadas - Multas e penalidades diversas					23,25 €		23,25 €	
01.5.1_R051004	Liquidações transitadas - Edifícios					80,00 €		80,00 €	
01.5.1_R06030103	Liquidações transitadas - Participação fixa no IRS					2 149 484,00 €	2 149 484,00 €		
01.5.1_R06030799	Liquidações transitadas - Outras					1 539,13 €		1 539,13 €	
01.5.1_R070102	Liquidações transitadas - Livros e documentação técnica					7,10 €		7,10 €	
01.5.1_R070199	Liquidações transitadas - Outros					43,95 €		43,95 €	
01.5.1_R070201	Liquidações transitadas - Aluguer de espaços e equipamentos					773,25 €		773,25 €	
01.5.1_R07020801	Liquidações transitadas - Serviços sociais					115 989,20 €		115 989,20 €	
01.5.1_R0702080299	Liquidações transitadas - Outros					1,20 €		1,20 €	
01.5.1_R07020904	Liquidações transitadas - Trabalhos por conta de particulares					136,61 €		136,61 €	
01.5.1_R07020905	Liquidações transitadas - Cemitérios					794,65 €	5,10 €	789,55 €	
01.5.1_R07020906	Liquidações transitadas - Mercados e feiras					393,90 €		393,90 €	
01.5.1_R07020909	Liquidações transitadas - Canídeos e gatídeos					1 152,45 €		1 152,45 €	
01.5.1_R07020999	Liquidações transitadas - Outros					85,20 €		85,20 €	
01.5.1_R070299	Liquidações transitadas - Outros					8 433,03 €		8 433,03 €	
01.5.1_R070301	Liquidações transitadas - Habitações					140 964,40 €	2 628,11 €	138 336,29 €	
01.5.1_R070399	Liquidações transitadas - Outras					88 113,72 €	1 360,79 €	86 752,93 €	
01.5.1_R08019999	Liquidações transitadas - Diversas					133 623,04 €	7 109,15 €	126 513,89 €	
01.5.1_R090210	Liquidações transitadas - Famílias					2 968,00 €		2 968,00 €	
01.5.1_R09041002	Liquidações transitadas - Maquinaria e equipamento					32,00 €		32,00 €	
01.5.1_R100307	Liquidações transitadas - Estado - Participação comunitária em projectos co-financiados					94 172,53 €	1 619,39 €	92 553,14 €	
01.5.1_R130101	Liquidações transitadas - Indemnizações					56 573,36 €		56 573,36 €	
01.5.1_R130199	Liquidações transitadas - Outras					11 929,51 €		11 929,51 €	
01.5.1_R150101	Liquidações transitadas - Reposições não abatidas nos pagamentos					131 829,54 €		131 829,54 €	
01.5.2_R010202	Liquidações emitidas - Imposto municipal sobre imóveis					7 805 534,95 €	237 635,40 €	7 567 899,55 €	
01.5.2_R010203	Liquidações emitidas - Imposto único de circulação					1 653 309,24 €	72 889,10 €	1 580 420,14 €	
01.5.2_R010204	Liquidações emitidas - Imposto municipal sobre as transacções onerosas de imóveis					5 312 242,07 €	284 575,40 €	5 027 666,67 €	
01.5.2_R010205	Liquidações emitidas - Derrama					1 512 403,32 €	275,46 €	1 512 127,86 €	
01.5.2_R04012302	Liquidações emitidas - Loteamentos e obras					1 213 691,99 €	4 412,08 €	1 209 279,91 €	
01.5.2_R04012303	Liquidações emitidas - Ocupação da via pública					112 414,54 €	9 504,20 €	102 910,34 €	
01.5.2_R04012308	Liquidações emitidas - Taxa Municipal de Direitos de Passagem (TMDP)					33 615,63 €		33 615,63 €	
01.5.2_R0401239901	Liquidações emitidas - Taxa Depósito Ficha Técnica de Habitação (TDFTH)					4 039,10 €	16,90 €	4 022,20 €	
01.5.2_R0401239902	Liquidações emitidas - Taxa pela emissão do certificado de registo					222 197,77 €	220 805,47 €	1 392,30 €	
01.5.2_R0401239903	Liquidações emitidas - Taxa de Proteção Civil					11 556,46 €		11 556,46 €	
01.5.2_R0401239906	Liquidações emitidas - Publicidade					53 381,11 €	3 298,35 €	50 082,76 €	
01.5.2_R0401239999	Liquidações emitidas - Outras					173 437,17 €	1 334,84 €	172 102,33 €	
01.5.2_R040201	Liquidações emitidas - Juros de mora					28 971,60 €	64,97 €	28 906,63 €	
01.5.2_R040202	Liquidações emitidas - Juros compensatórios					8 013,92 €		8 013,92 €	
01.5.2_R040203	Liquidações emitidas - Multas e coimas por infracções ao Código da Estrada e restante legislação					20 180,63 €		20 180,63 €	
01.5.2_R040204	Liquidações emitidas - Coimas e penalidades por contra-ordenações					17 475,29 €		17 475,29 €	
01.5.2_R040299	Liquidações emitidas - Multas e penalidades diversas					58 570,31 €	383,63 €	58 186,68 €	
01.5.2_R050201	Liquidações emitidas - Bancos e outras instituições financeiras					9 437,50 €		9 437,50 €	
01.5.2_R050702	Liquidações emitidas - Empresas públicas municipais e intermunicipais					39,68 €		39,68 €	
01.5.2_R050903	Liquidações emitidas - Serviços municipalizados					3 000 000,00 €		3 000 000,00 €	
01.5.2_R050999	Liquidações emitidas - Outras					33 303,42 €		33 303,42 €	
01.5.2_R051099	Liquidações emitidas - Outros					956 665,80 €	200 526,00 €	756 139,80 €	
01.5.2_R06030101	Liquidações emitidas - Fundo de Equilíbrio Financeiro					10 830 973,00 €		10 830 973,00 €	
01.5.2_R06030102	Liquidações emitidas - Fundo Social Municipal					1 548 766,00 €		1 548 766,00 €	
01.5.2_R06030103	Liquidações emitidas - Participação fixa no IRS					3 691 299,00 €	283 946,00 €	3 407 353,00 €	
01.5.2_R06030799	Liquidações emitidas - Outras					74 381,06 €		74 381,06 €	
01.5.2_R060309	Liquidações emitidas - Serviços e fundos autónomos - Subsistema de protecção à família e políticas activas de emprego e formação profissional					33 396,32 €		33 396,32 €	
01.5.2_R060401	Liquidações emitidas - Região Autónoma dos Açores					395 920,53 €		395 920,53 €	
01.5.2_R070102	Liquidações emitidas - Livros e documentação técnica					2 090,00 €	15,20 €	2 074,80 €	
01.5.2_R070199	Liquidações emitidas - Outros					3 300,00 €		3 300,00 €	
01.5.2_R070201	Liquidações emitidas - Aluguer de espaços e equipamentos					746 267,63 €	744 888,30 €	1 379,33 €	
01.5.2_R070203	Liquidações emitidas - Vistorias e ensaios					632,10 €		632,10 €	
01.5.2_R07020801	Liquidações emitidas - Serviços sociais					231 731,95 €	175,50 €	231 556,45 €	
01.5.2_R07020902	Liquidações emitidas - Resíduos sólidos					2 930 059,93 €	230 576,52 €	2 699 483,41 €	
01.5.2_R07020904	Liquidações emitidas - Trabalhos por conta de particulares					335,74 €		335,74 €	
01.5.2_R07020905	Liquidações emitidas - Cemitérios					93 961,40 €		93 961,40 €	
01.5.2_R07020906	Liquidações emitidas - Mercados e feiras					6 019,83 €		6 019,83 €	
01.5.2_R07020907	Liquidações emitidas - Parques de estacionamento					32 112,45 €		32 112,45 €	
01.5.2_R07020909	Liquidações emitidas - Canídeos e gatídeos					15 994,20 €		15 994,20 €	
01.5.2_R07020999	Liquidações emitidas - Outros					12 151,80 €	494,55 €	11 657,25 €	
01.5.2_R070299	Liquidações emitidas - Outros					35,44 €		35,44 €	
01.5.2_R070301	Liquidações emitidas - Habitações					56 999,15 €	264,73 €	56 734,42 €	
01.5.2_R070302	Liquidações emitidas - Edifícios					4 038,99 €	2 804,74 €	1 234,25 €	
01.5.2_R070399	Liquidações emitidas - Outras					3 796,09 €	1 329,29 €	2 466,80 €	

BA - BALANCETE DA CONTABILIDADE ORÇAMENTAL E FINANCEIRA

(MUNICIPIO DE PONTA DELGADA)

Período	Periodicidade	Mensal		
01-01-2021	Período	nsal Antes do Apuramen		
31-12-2021	Visualizar Contas s/ Mov.	Não	Acumulados	Sim

Data	Ano
28-03-2022	2021

CONTA LOCAL		SALDO INICIAL		MOVIMENTOS DO PERÍODO		MOVIMENTOS ACUMULADOS		SALDO FINAL	
Código	Designação	Débito	Crédito	Débito	Crédito	Débito	Crédito	Débito	Crédito
01.5.2_R08019999	Liquidações emitidas - Diversas					85 755,07 €	436,18 €	85 318,89 €	
01.5.2_R090210	Liquidações emitidas - Famílias					211,44 €		211,44 €	
01.5.2_R09040102	Liquidações emitidas - Maquinaria e equipamento					4 867,00 €	208,00 €	4 659,00 €	
01.5.2_R09041002	Liquidações emitidas - Maquinaria e equipamento					889,00 €		889,00 €	
01.5.2_R10030101	Liquidações emitidas - Fundo de Equilíbrio Financeiro					1 203 441,00 €		1 203 441,00 €	
01.5.2_R10030105	Liquidações emitidas - Artigo 35º, nº 5 da Lei 73/2013					1 639 473,00 €		1 639 473,00 €	
01.5.2_R100307	Liquidações emitidas - Estado - Participação comunitária em projectos co-financiados					298 397,89 €	2 231,42 €	296 166,47 €	
01.5.2_R100401	Liquidações emitidas - Região Autónoma dos Açores					294 055,66 €		294 055,66 €	
01.5.2_R150101	Liquidações emitidas - Reposições não abatidas nos pagamentos					80 360,31 €		80 360,31 €	
01.5.2_R160101	Liquidações emitidas - Na posse do serviço					6 543 425,99 €		6 543 425,99 €	
01.5.3_R010202	Liquidações recebidas - Imposto municipal sobre imóveis					237 635,40 €	7 805 534,95 €		7 567 899,55 €
01.5.3_R010203	Liquidações recebidas - Imposto único de circulação					72 889,10 €	1 653 309,24 €		1 580 420,14 €
01.5.3_R010204	Liquidações recebidas - Imposto municipal sobre as transacções onerosas de imóveis					284 575,40 €	5 312 242,07 €		5 027 666,67 €
01.5.3_R010205	Liquidações recebidas - Derrama						1 512 127,86 €		1 512 127,86 €
01.5.3_R04012302	Liquidações recebidas - Loteamentos e obras					1 174 012,90 €	2 378 329,27 €		1 204 316,37 €
01.5.3_R04012303	Liquidações recebidas - Ocupação da via pública					35 356,23 €	129 862,05 €		94 505,82 €
01.5.3_R04012308	Liquidações recebidas - Taxa Municipal de Direitos de Passagem (TMDP)						33 615,63 €		33 615,63 €
01.5.3_R0401239901	Liquidações recebidas - Taxa Depósito Ficha Técnica de Habitação (TDFTH)						4 022,20 €		4 022,20 €
01.5.3_R0401239902	Liquidações recebidas - Taxa pela emissão do certificado de registo						1 392,30 €		1 392,30 €
01.5.3_R0401239903	Liquidações recebidas - Taxa de Proteção Civil						11 556,46 €		11 556,46 €
01.5.3_R0401239906	Liquidações recebidas - Publicidade					10 310,85 €	53 557,84 €		43 246,99 €
01.5.3_R0401239999	Liquidações recebidas - Outras					129,40 €	176 412,25 €		176 282,85 €
01.5.3_R040201	Liquidações recebidas - Juros de mora						29 075,68 €		29 075,68 €
01.5.3_R040202	Liquidações recebidas - Juros compensatórios						8 013,92 €		8 013,92 €
01.5.3_R040203	Liquidações recebidas - Multas e coimas por infracções ao Código da Estrada e restante legislação						20 180,63 €		20 180,63 €
01.5.3_R040204	Liquidações recebidas - Coimas e penalidades por contra-ordenações						17 309,79 €		17 309,79 €
01.5.3_R040299	Liquidações recebidas - Multas e penalidades diversas						58 005,14 €		58 005,14 €
01.5.3_R050201	Liquidações recebidas - Bancos e outras instituições financeiras						9 187,50 €		9 187,50 €
01.5.3_R050702	Liquidações recebidas - Empresas públicas municipais e intermunicipais						39,68 €		39,68 €
01.5.3_R050903	Liquidações recebidas - Serviços municipalizados						3 000 000,00 €		3 000 000,00 €
01.5.3_R050999	Liquidações recebidas - Outras						33 303,42 €		33 303,42 €
01.5.3_R051099	Liquidações recebidas - Outros					200 526,00 €	956 665,80 €		756 139,80 €
01.5.3_R06030101	Liquidações recebidas - Fundo de Equilíbrio Financeiro						10 811 907,57 €		10 811 907,57 €
01.5.3_R06030102	Liquidações recebidas - Fundo Social Municipal						1 548 766,00 €		1 548 766,00 €
01.5.3_R06030103	Liquidações recebidas - Participação fixa no IRS					283 946,00 €	3 691 299,00 €		3 407 353,00 €
01.5.3_R06030799	Liquidações recebidas - Outras						75 920,19 €		75 920,19 €
01.5.3_R060309	Liquidações recebidas - Serviços e fundos autónomos - Subsistema de protecção à família e políticas activas de emprego e formação profissional						33 396,32 €		33 396,32 €
01.5.3_R060401	Liquidações recebidas - Região Autónoma dos Açores						395 920,53 €		395 920,53 €
01.5.3_R070102	Liquidações recebidas - Livros e documentação técnica					7,60 €	2 082,40 €		2 074,80 €
01.5.3_R070199	Liquidações recebidas - Outros						3 300,00 €		3 300,00 €
01.5.3_R070201	Liquidações recebidas - Aluguer de espaços e equipamentos						937,55 €		937,55 €
01.5.3_R070203	Liquidações recebidas - Vistorias e ensaios						632,10 €		632,10 €
01.5.3_R07020801	Liquidações recebidas - Serviços sociais						210 845,81 €		210 845,81 €
01.5.3_R07020902	Liquidações recebidas - Resíduos sólidos						2 699 483,41 €		2 699 483,41 €
01.5.3_R07020904	Liquidações recebidas - Trabalhos por conta de particulares						335,74 €		335,74 €
01.5.3_R07020905	Liquidações recebidas - Cemitérios						93 770,40 €		93 770,40 €
01.5.3_R07020906	Liquidações recebidas - Mercados e feiras						6 019,83 €		6 019,83 €
01.5.3_R07020907	Liquidações recebidas - Parques de estacionamento						32 112,45 €		32 112,45 €
01.5.3_R07020909	Liquidações recebidas - Canídeos e gatídeos						11 322,85 €		11 322,85 €
01.5.3_R07020999	Liquidações recebidas - Outros					494,55 €	12 151,80 €		11 657,25 €
01.5.3_R070299	Liquidações recebidas - Outros						35,44 €		35,44 €
01.5.3_R070301	Liquidações recebidas - Habitações						44 348,43 €		44 348,43 €
01.5.3_R070302	Liquidações recebidas - Edifícios					708,50 €	1 942,75 €		1 234,25 €
01.5.3_R070399	Liquidações recebidas - Outras					483,80 €	2 927,89 €		2 444,09 €
01.5.3_R08019999	Liquidações recebidas - Diversas					206,57 €	85 463,76 €		85 257,19 €
01.5.3_R090210	Liquidações recebidas - Famílias						211,44 €		211,44 €
01.5.3_R09040102	Liquidações recebidas - Maquinaria e equipamento					208,00 €	4 867,00 €		4 659,00 €
01.5.3_R09041002	Liquidações recebidas - Maquinaria e equipamento						854,00 €		854,00 €
01.5.3_R10030101	Liquidações recebidas - Fundo de Equilíbrio Financeiro						1 203 441,00 €		1 203 441,00 €
01.5.3_R10030105	Liquidações recebidas - Artigo 35º, nº 5 da Lei 73/2013						1 639 473,00 €		1 639 473,00 €
01.5.3_R100307	Liquidações recebidas - Estado - Participação comunitária em projectos co-financiados					2 231,42 €	279 361,78 €		277 130,36 €
01.5.3_R100401	Liquidações recebidas - Região Autónoma dos Açores						294 055,66 €		294 055,66 €
01.5.3_R150101	Liquidações recebidas - Reposições não abatidas nos pagamentos						71 299,47 €		71 299,47 €
01.5.3_R160101	Liquidações recebidas - Na posse do serviço						6 543 425,99 €		6 543 425,99 €
01.6_R010202	Liquidações anuladas - Imposto municipal sobre imóveis					237 635,40 €	237 635,40 €		

BA - BALANCETE DA CONTABILIDADE ORÇAMENTAL E FINANCEIRA

(MUNICIPIO DE PONTA DELGADA)

Período	Periodicidade	Mensal		
01-01-2021	Período	nsal Antes do Apuramen		
31-12-2021	Visualizar Contas s/ Mov.	Não	Acumulados	Sim

Data	Ano
28-03-2022	2021

CONTA LOCAL		SALDO INICIAL		MOVIMENTOS DO PERÍODO		MOVIMENTOS ACUMULADOS		SALDO FINAL	
Código	Designação	Débito	Crédito	Débito	Crédito	Débito	Crédito	Débito	Crédito
01.6_R010203	Liquidações anuladas - Imposto único de circulação					72 889,10 €	72 889,10 €		
01.6_R010204	Liquidações anuladas - Imposto municipal sobre as transacções onerosas de imóveis					284 575,40 €	284 575,40 €		
01.6_R010205	Liquidações anuladas - Derrama					275,46 €	275,46 €		
01.6_R04012302	Liquidações anuladas - Loteamentos e obras					9 375,62 €	9 375,62 €		
01.6_R04012303	Liquidações anuladas - Ocupação da via pública					17 857,64 €	17 857,64 €		
01.6_R0401239901	Liquidações anuladas - Taxa Depósito Ficha Técnica de Habitação (TDFTH)					16,90 €	16,90 €		
01.6_R0401239902	Liquidações anuladas - Taxa pela emissão do certificado de registo					220 805,47 €	220 805,47 €		
01.6_R0401239906	Liquidações anuladas - Publicidade					10 600,85 €	10 600,85 €		
01.6_R0401239999	Liquidações anuladas - Outras					1 334,84 €	1 334,84 €		
01.6_R040201	Liquidações anuladas - Juros de mora					64,97 €	64,97 €		
01.6_R040204	Liquidações anuladas - Coimas e penalidades por contra-ordenações					15,16 €	15,16 €		
01.6_R040299	Liquidações anuladas - Multas e penalidades diversas					383,63 €	383,63 €		
01.6_R051099	Liquidações anuladas - Outros					200 526,00 €	200 526,00 €		
01.6_R06030103	Liquidações anuladas - Participação fixa no IRS					2 433 430,00 €	2 433 430,00 €		
01.6_R070102	Liquidações anuladas - Livros e documentação técnica					15,20 €	15,20 €		
01.6_R070201	Liquidações anuladas - Aluguer de espaços e equipamentos					744 888,30 €	744 888,30 €		
01.6_R07020801	Liquidações anuladas - Serviços sociais					175,50 €	175,50 €		
01.6_R07020902	Liquidações anuladas - Resíduos sólidos					230 576,52 €	230 576,52 €		
01.6_R07020905	Liquidações anuladas - Cemitérios					5,10 €	5,10 €		
01.6_R07020999	Liquidações anuladas - Outros					494,55 €	494,55 €		
01.6_R070301	Liquidações anuladas - Habitações					2 892,84 €	2 892,84 €		
01.6_R070302	Liquidações anuladas - Edifícios					2 804,74 €	2 804,74 €		
01.6_R070399	Liquidações anuladas - Outras					2 690,08 €	2 690,08 €		
01.6_R08019999	Liquidações anuladas - Diversas					7 545,33 €	7 545,33 €		
01.6_R09040102	Liquidações anuladas - Maquinaria e equipamento					208,00 €	208,00 €		
01.6_R100307	Liquidações anuladas - Estado - Participação comunitária em projectos co-financiados					3 850,81 €	3 850,81 €		
01.6.1_R04012302	Liquidações transitadas anuladas - Loteamentos e obras					4 963,54 €		4 963,54 €	
01.6.1_R04012303	Liquidações transitadas anuladas - Ocupação da via pública					8 353,44 €		8 353,44 €	
01.6.1_R0401239906	Liquidações transitadas anuladas - Publicidade					7 302,50 €		7 302,50 €	
01.6.1_R040204	Liquidações transitadas anuladas - Coimas e penalidades por contra-ordenações					15,16 €		15,16 €	
01.6.1_R06030103	Liquidações transitadas anuladas - Participação fixa no IRS					2 149 484,00 €		2 149 484,00 €	
01.6.1_R07020905	Liquidações transitadas anuladas - Cemitérios					5,10 €		5,10 €	
01.6.1_R070301	Liquidações transitadas anuladas - Habitações					2 628,11 €		2 628,11 €	
01.6.1_R070399	Liquidações transitadas anuladas - Outras					1 360,79 €		1 360,79 €	
01.6.1_R08019999	Liquidações transitadas anuladas - Diversas					7 109,15 €		7 109,15 €	
01.6.1_R100307	Liquidações transitadas anuladas - Estado - Participação comunitária em projectos co-financiados					1 619,39 €		1 619,39 €	
01.6.2_R010202	Liquidações emitidas anuladas - Imposto municipal sobre imóveis					237 635,40 €		237 635,40 €	
01.6.2_R010203	Liquidações emitidas anuladas - Imposto único de circulação					72 889,10 €		72 889,10 €	
01.6.2_R010204	Liquidações emitidas anuladas - Imposto municipal sobre as transacções onerosas de imóveis					284 575,40 €		284 575,40 €	
01.6.2_R010205	Liquidações emitidas anuladas - Derrama					275,46 €		275,46 €	
01.6.2_R04012302	Liquidações emitidas anuladas - Loteamentos e obras					4 412,08 €		4 412,08 €	
01.6.2_R04012303	Liquidações emitidas anuladas - Ocupação da via pública					9 504,20 €		9 504,20 €	
01.6.2_R0401239901	Liquidações emitidas anuladas - Taxa Depósito Ficha Técnica de Habitação (TDFTH)					16,90 €		16,90 €	
01.6.2_R0401239902	Liquidações emitidas anuladas - Taxa pela emissão do certificado de registo					220 805,47 €		220 805,47 €	
01.6.2_R0401239906	Liquidações emitidas anuladas - Publicidade					3 298,35 €		3 298,35 €	
01.6.2_R0401239999	Liquidações emitidas anuladas - Outras					1 334,84 €		1 334,84 €	
01.6.2_R040201	Liquidações emitidas anuladas - Juros de mora					64,97 €		64,97 €	
01.6.2_R040299	Liquidações emitidas anuladas - Multas e penalidades diversas					383,63 €		383,63 €	
01.6.2_R051099	Liquidações emitidas anuladas - Outros					200 526,00 €		200 526,00 €	
01.6.2_R06030103	Liquidações emitidas anuladas - Participação fixa no IRS					283 946,00 €		283 946,00 €	
01.6.2_R070102	Liquidações emitidas anuladas - Livros e documentação técnica					15,20 €		15,20 €	
01.6.2_R070201	Liquidações emitidas anuladas - Aluguer de espaços e equipamentos					744 888,30 €		744 888,30 €	
01.6.2_R07020801	Liquidações emitidas anuladas - Serviços sociais					175,50 €		175,50 €	
01.6.2_R07020902	Liquidações emitidas anuladas - Resíduos sólidos					230 576,52 €		230 576,52 €	
01.6.2_R07020999	Liquidações emitidas anuladas - Outros					494,55 €		494,55 €	
01.6.2_R070301	Liquidações emitidas anuladas - Habitações					264,73 €		264,73 €	
01.6.2_R070302	Liquidações emitidas anuladas - Edifícios					2 804,74 €		2 804,74 €	
01.6.2_R070399	Liquidações emitidas anuladas - Outras					1 329,29 €		1 329,29 €	
01.6.2_R08019999	Liquidações emitidas anuladas - Diversas					436,18 €		436,18 €	
01.6.2_R09040102	Liquidações emitidas anuladas - Maquinaria e equipamento					208,00 €		208,00 €	
01.6.2_R100307	Liquidações emitidas anuladas - Estado - Participação comunitária em projectos co-financiados					2 231,42 €		2 231,42 €	
01.6.3_R010202	Previsões por liquidar anuladas - Imposto municipal sobre imóveis						237 635,40 €		237 635,40 €
01.6.3_R010203	Previsões por liquidar anuladas - Imposto único de circulação						72 889,10 €		72 889,10 €
01.6.3_R010204	Previsões por liquidar anuladas - Imposto municipal sobre as transacções onerosas de imóveis						284 575,40 €		284 575,40 €
01.6.3_R010205	Previsões por liquidar anuladas - Derrama						275,46 €		275,46 €
01.6.3_R04012302	Previsões por liquidar anuladas - Loteamentos e obras						9 375,62 €		9 375,62 €

BA - BALANCETE DA CONTABILIDADE ORÇAMENTAL E FINANCEIRA

(MUNICIPIO DE PONTA DELGADA)

Período	Periodicidade	Mensal		
01-01-2021	Período	nsal Antes do Apuramen		
31-12-2021	Visualizar Contas s/ Mov.	Não	Acumulados	Sim

Data	Ano
28-03-2022	2021

CONTA LOCAL		SALDO INICIAL		MOVIMENTOS DO PERÍODO		MOVIMENTOS ACUMULADOS		SALDO FINAL	
Código	Designação	Débito	Crédito	Débito	Crédito	Débito	Crédito	Débito	Crédito
01.6.3_R04012303	Previsões por liquidar anuladas - Ocupação da via pública						17 857,64 €		17 857,64 €
01.6.3_R0401239901	Previsões por liquidar anuladas - Taxa Depósito Ficha Técnica de Habitação (TDFTH)						16,90 €		16,90 €
01.6.3_R0401239902	Previsões por liquidar anuladas - Taxa pela emissão do certificado de registo						220 805,47 €		220 805,47 €
01.6.3_R0401239906	Previsões por liquidar anuladas - Publicidade						10 600,85 €		10 600,85 €
01.6.3_R0401239999	Previsões por liquidar anuladas - Outras						1 334,84 €		1 334,84 €
01.6.3_R040201	Previsões por liquidar anuladas - Juros de mora						64,97 €		64,97 €
01.6.3_R040204	Previsões por liquidar anuladas - Coimas e penalidades por contra-ordenações						15,16 €		15,16 €
01.6.3_R040299	Previsões por liquidar anuladas - Multas e penalidades diversas						383,63 €		383,63 €
01.6.3_R051099	Previsões por liquidar anuladas - Outros						200 526,00 €		200 526,00 €
01.6.3_R06030103	Previsões por liquidar anuladas - Participação fixa no IRS						2 433 430,00 €		2 433 430,00 €
01.6.3_R070102	Previsões por liquidar anuladas - Livros e documentação técnica						15,20 €		15,20 €
01.6.3_R070201	Previsões por liquidar anuladas - Aluguer de espaços e equipamentos						744 888,30 €		744 888,30 €
01.6.3_R07020801	Previsões por liquidar anuladas - Serviços sociais						175,50 €		175,50 €
01.6.3_R07020902	Previsões por liquidar anuladas - Resíduos sólidos						230 576,52 €		230 576,52 €
01.6.3_R07020905	Previsões por liquidar anuladas - Cemitérios						5,10 €		5,10 €
01.6.3_R07020999	Previsões por liquidar anuladas - Outros						494,55 €		494,55 €
01.6.3_R070301	Previsões por liquidar anuladas - Habitações						2 892,84 €		2 892,84 €
01.6.3_R070302	Previsões por liquidar anuladas - Edifícios						2 804,74 €		2 804,74 €
01.6.3_R070399	Previsões por liquidar anuladas - Outras						2 690,08 €		2 690,08 €
01.6.3_R08019999	Previsões por liquidar anuladas - Diversas						7 545,33 €		7 545,33 €
01.6.3_R09040102	Previsões por liquidar anuladas - Maquinaria e equipamento						208,00 €		208,00 €
01.6.3_R100307	Previsões por liquidar anuladas - Estado - Participação comunitária em projectos co-financiados						3 850,81 €		3 850,81 €
01.7_R010202	Recebimentos - Imposto municipal sobre imóveis					7 805 534,95 €	237 635,40 €	7 567 899,55 €	
01.7_R010203	Recebimentos - Imposto único de circulação					1 653 309,24 €	72 889,10 €	1 580 420,14 €	
01.7_R010204	Recebimentos - Imposto municipal sobre as transacções onerosas de imóveis					5 312 242,07 €	284 575,40 €	5 027 666,67 €	
01.7_R010205	Recebimentos - Derrama					1 512 127,86 €		1 512 127,86 €	
01.7_R04012302	Recebimentos - Loteamentos e obras					2 378 329,27 €	1 174 012,90 €	1 204 316,37 €	
01.7_R04012303	Recebimentos - Ocupação da via pública					129 862,05 €	35 107,43 €	94 754,62 €	
01.7_R04012308	Recebimentos - Taxa Municipal de Direitos de Passagem (TMDP)					33 615,63 €		33 615,63 €	
01.7_R0401239901	Recebimentos - Taxa Depósito Ficha Técnica de Habitação (TDFTH)					4 022,20 €		4 022,20 €	
01.7_R0401239902	Recebimentos - Taxa pela emissão do certificado de registo					1 392,30 €		1 392,30 €	
01.7_R0401239903	Recebimentos - Taxa de Proteção Civil					11 556,46 €		11 556,46 €	
01.7_R0401239906	Recebimentos - Publicidade					53 557,84 €	10 310,85 €	43 246,99 €	
01.7_R0401239999	Recebimentos - Outras					176 412,25 €	30,30 €	176 381,95 €	
01.7_R040201	Recebimentos - Juros de mora					29 075,68 €		29 075,68 €	
01.7_R040202	Recebimentos - Juros compensatórios					8 013,92 €		8 013,92 €	
01.7_R040203	Recebimentos - Multas e coimas por infracções ao Código da Estrada e restante legislação					20 180,63 €		20 180,63 €	
01.7_R040204	Recebimentos - Coimas e penalidades por contra-ordenações					17 309,79 €		17 309,79 €	
01.7_R040299	Recebimentos - Multas e penalidades diversas					58 005,14 €		58 005,14 €	
01.7_R050201	Recebimentos - Bancos e outras instituições financeiras					9 187,50 €		9 187,50 €	
01.7_R050702	Recebimentos - Empresas públicas municipais e intermunicipais					39,68 €		39,68 €	
01.7_R050903	Recebimentos - Serviços municipalizados					3 000 000,00 €		3 000 000,00 €	
01.7_R050999	Recebimentos - Outras					33 303,42 €		33 303,42 €	
01.7_R051099	Recebimentos - Outros					956 665,80 €	200 526,00 €	756 139,80 €	
01.7_R06030101	Recebimentos - Fundo de Equilíbrio Financeiro					10 811 907,57 €		10 811 907,57 €	
01.7_R06030102	Recebimentos - Fundo Social Municipal					1 548 766,00 €		1 548 766,00 €	
01.7_R06030103	Recebimentos - Participação fixa no IRS					3 691 299,00 €	283 946,00 €	3 407 353,00 €	
01.7_R06030799	Recebimentos - Outras					75 920,19 €		75 920,19 €	
01.7_R060309	Recebimentos - Serviços e fundos autónomos - Subsistema de protecção à família e políticas activas de emprego e formação profissional					33 396,32 €		33 396,32 €	
01.7_R060401	Recebimentos - Região Autónoma dos Açores					395 920,53 €		395 920,53 €	
01.7_R070102	Recebimentos - Livros e documentação técnica					2 082,40 €	7,60 €	2 074,80 €	
01.7_R070199	Recebimentos - Outros					3 300,00 €		3 300,00 €	
01.7_R070201	Recebimentos - Aluguer de espaços e equipamentos					937,55 €		937,55 €	
01.7_R070203	Recebimentos - Vistorias e ensaios					632,10 €		632,10 €	
01.7_R07020801	Recebimentos - Serviços sociais					210 845,81 €		210 845,81 €	
01.7_R07020902	Recebimentos - Resíduos sólidos					2 699 483,41 €		2 699 483,41 €	
01.7_R07020904	Recebimentos - Trabalhos por conta de particulares					335,74 €		335,74 €	
01.7_R07020905	Recebimentos - Cemitérios					93 770,40 €		93 770,40 €	
01.7_R07020906	Recebimentos - Mercados e feiras					6 019,83 €		6 019,83 €	
01.7_R07020907	Recebimentos - Parques de estacionamento					32 112,45 €		32 112,45 €	
01.7_R07020909	Recebimentos - Canídeos e gatídeos					11 322,85 €		11 322,85 €	
01.7_R07020999	Recebimentos - Outros					12 151,80 €	494,55 €	11 657,25 €	
01.7_R070299	Recebimentos - Outros					35,44 €		35,44 €	
01.7_R070301	Recebimentos - Habitações					44 348,43 €		44 348,43 €	
01.7_R070302	Recebimentos - Edifícios					1 942,75 €	708,50 €	1 234,25 €	
01.7_R070399	Recebimentos - Outras					2 927,89 €	483,80 €	2 444,09 €	
01.7_R08019999	Recebimentos - Diversas					85 463,76 €	206,57 €	85 257,19 €	
01.7_R090210	Recebimentos - Famílias					211,44 €		211,44 €	
01.7_R09040102	Recebimentos - Maquinaria e equipamento					4 867,00 €	208,00 €	4 659,00 €	
01.7_R09041002	Recebimentos - Maquinaria e equipamento					854,00 €		854,00 €	
01.7_R10030101	Recebimentos - Fundo de Equilíbrio Financeiro					1 203 441,00 €		1 203 441,00 €	
01.7_R10030105	Recebimentos - Artigo 35º, nº 5 da Lei 73/2013					1 639 473,00 €		1 639 473,00 €	
01.7_R100307	Recebimentos - Estado - Participação comunitária em projectos co-financiados					279 361,78 €	2 231,42 €	277 130,36 €	
01.7_R100401	Recebimentos - Região Autónoma dos Açores					294 055,66 €		294 055,66 €	
01.7_R150101	Recebimentos - Reposições não abatidas nos pagamentos					71 299,47 €		71 299,47 €	
01.7_R160101	Recebimentos - Na posse do serviço					6 543 425,99 €		6 543 425,99 €	

BA - BALANCETE DA CONTABILIDADE ORÇAMENTAL E FINANCEIRA

(MUNICIPIO DE PONTA DELGADA)

Período	Periodicidade	Mensal		
01-01-2021	Período	nsal Antes do Apuramen		
31-12-2021	Visualizar Contas s/ Mov.	Não	Acumulados	Sim

Data	Ano
28-03-2022	2021

CONTA LOCAL		SALDO INICIAL		MOVIMENTOS DO PERÍODO		MOVIMENTOS ACUMULADOS		SALDO FINAL	
Código	Designação	Débito	Crédito	Débito	Crédito	Débito	Crédito	Débito	Crédito
01.7.1_R010202	Recebimentos do período - Imposto municipal sobre imóveis					7 805 534,95 €	237 635,40 €	7 567 899,55 €	
01.7.1_R010203	Recebimentos do período - Imposto único de circulação					1 653 309,24 €	72 889,10 €	1 580 420,14 €	
01.7.1_R010204	Recebimentos do período - Imposto municipal sobre as transacções onerosas de imóveis					5 312 242,07 €	284 575,40 €	5 027 666,67 €	
01.7.1_R010205	Recebimentos do período - Derrama					1 512 127,86 €		1 512 127,86 €	
01.7.1_R04012302	Recebimentos do período - Loteamentos e obras					2 378 329,27 €	1 169 049,36 €	1 209 279,91 €	
01.7.1_R04012303	Recebimentos do período - Ocupação da via pública					129 435,06 €	26 753,99 €	102 681,07 €	
01.7.1_R04012308	Recebimentos do período - Taxa Municipal de Direitos de Passagem (TMDP)					33 615,63 €		33 615,63 €	
01.7.1_R0401239901	Recebimentos do período - Taxa Depósito Ficha Técnica de Habitação (TDFTH)					4 022,20 €		4 022,20 €	
01.7.1_R0401239902	Recebimentos do período - Taxa pela emissão do certificado de registo					1 392,30 €		1 392,30 €	
01.7.1_R0401239903	Recebimentos do período - Taxa de Proteção Civil					11 556,46 €		11 556,46 €	
01.7.1_R0401239906	Recebimentos do período - Publicidade					50 978,91 €	3 008,35 €	47 970,56 €	
01.7.1_R0401239999	Recebimentos do período - Outras					168 003,01 €	30,30 €	167 972,71 €	
01.7.1_R040201	Recebimentos do período - Juros de mora					28 902,88 €		28 902,88 €	
01.7.1_R040202	Recebimentos do período - Juros compensatórios					8 013,92 €		8 013,92 €	
01.7.1_R040203	Recebimentos do período - Multas e coimas por infracções ao Código da Estrada e restante legislação					20 180,63 €		20 180,63 €	
01.7.1_R040204	Recebimentos do período - Coimas e penalidades por contra-ordenações					17 284,29 €		17 284,29 €	
01.7.1_R040299	Recebimentos do período - Multas e penalidades diversas					58 005,14 €		58 005,14 €	
01.7.1_R050201	Recebimentos do período - Bancos e outras instituições financeiras					9 187,50 €		9 187,50 €	
01.7.1_R050702	Recebimentos do período - Empresas públicas municipais e intermunicipais					39,68 €		39,68 €	
01.7.1_R050903	Recebimentos do período - Serviços municipalizados					3 000 000,00 €		3 000 000,00 €	
01.7.1_R050999	Recebimentos do período - Outras					33 303,42 €		33 303,42 €	
01.7.1_R051099	Recebimentos do período - Outros					956 665,80 €	200 526,00 €	756 139,80 €	
01.7.1_R06030101	Recebimentos do período - Fundo de Equilíbrio Financeiro					10 811 907,57 €		10 811 907,57 €	
01.7.1_R06030102	Recebimentos do período - Fundo Social Municipal					1 548 766,00 €		1 548 766,00 €	
01.7.1_R06030103	Recebimentos do período - Participação fixa no IRS					3 691 299,00 €	283 946,00 €	3 407 353,00 €	
01.7.1_R06030799	Recebimentos do período - Outras					74 381,06 €		74 381,06 €	
01.7.1_R060309	Recebimentos do período - Serviços e fundos autónomos - Subsistema de protecção à família e políticas activas de emprego e formação profissional					33 396,32 €		33 396,32 €	
01.7.1_R060401	Recebimentos do período - Região Autónoma dos Açores					395 920,53 €		395 920,53 €	
01.7.1_R070102	Recebimentos do período - Livros e documentação técnica					2 082,40 €	7,60 €	2 074,80 €	
01.7.1_R070199	Recebimentos do período - Outros					3 300,00 €		3 300,00 €	
01.7.1_R070201	Recebimentos do período - Aluguer de espaços e equipamentos					703,07 €		703,07 €	
01.7.1_R070203	Recebimentos do período - Vistorias e ensaios					632,10 €		632,10 €	
01.7.1_R07020801	Recebimentos do período - Serviços sociais					190 490,18 €		190 490,18 €	
01.7.1_R07020902	Recebimentos do período - Resíduos sólidos					2 699 483,41 €		2 699 483,41 €	
01.7.1_R07020904	Recebimentos do período - Trabalhos por conta de particulares					335,74 €		335,74 €	
01.7.1_R07020905	Recebimentos do período - Cemitérios					93 614,60 €		93 614,60 €	
01.7.1_R07020906	Recebimentos do período - Mercados e feiras					6 019,83 €		6 019,83 €	
01.7.1_R07020907	Recebimentos do período - Parques de estacionamento					32 112,45 €		32 112,45 €	
01.7.1_R07020909	Recebimentos do período - Canídeos e gatídeos					11 322,85 €		11 322,85 €	
01.7.1_R07020999	Recebimentos do período - Outros					12 151,80 €	494,55 €	11 657,25 €	
01.7.1_R070299	Recebimentos do período - Outros					35,44 €		35,44 €	
01.7.1_R070301	Recebimentos do período - Habitações					34 803,92 €		34 803,92 €	
01.7.1_R070302	Recebimentos do período - Edifícios					1 942,75 €	708,50 €	1 234,25 €	
01.7.1_R070399	Recebimentos do período - Outras					2 292,80 €		2 292,80 €	
01.7.1_R08019999	Recebimentos do período - Diversas					85 380,57 €	61,68 €	85 318,89 €	
01.7.1_R090210	Recebimentos do período - Famílias					211,44 €		211,44 €	
01.7.1_R09040102	Recebimentos do período - Maquinaria e equipamento					4 867,00 €	208,00 €	4 659,00 €	
01.7.1_R09041002	Recebimentos do período - Maquinaria e equipamento					854,00 €		854,00 €	
01.7.1_R10030101	Recebimentos do período - Fundo de Equilíbrio Financeiro					1 203 441,00 €		1 203 441,00 €	
01.7.1_R10030105	Recebimentos do período - Artigo 35º, nº 5 da Lei 73/2013					1 639 473,00 €		1 639 473,00 €	
01.7.1_R100307	Recebimentos do período - Estado - Participação comunitária em projectos co-financiados					186 808,64 €	2 231,42 €	184 577,22 €	
01.7.1_R100401	Recebimentos do período - Região Autónoma dos Açores					294 055,66 €		294 055,66 €	
01.7.1_R150101	Recebimentos do período - Reposições não abatidas nos pagamentos					71 299,47 €		71 299,47 €	
01.7.1_R160101	Recebimentos do período - Na posse do serviço					6 543 425,99 €		6 543 425,99 €	
01.7.2_R04012302	Recebimentos de períodos findos - Loteamentos e obras						4 963,54 €		4 963,54 €
01.7.2_R04012303	Recebimentos de períodos findos - Ocupação da via pública					426,99 €	8 353,44 €		7 926,45 €
01.7.2_R0401239906	Recebimentos de períodos findos - Publicidade					2 578,93 €	7 302,50 €		4 723,57 €
01.7.2_R0401239999	Recebimentos de períodos findos - Outras					8 409,24 €		8 409,24 €	
01.7.2_R040201	Recebimentos de períodos findos - Juros de mora					172,80 €		172,80 €	
01.7.2_R040204	Recebimentos de períodos findos - Coimas e penalidades por contra-ordenações					25,50 €		25,50 €	
01.7.2_R06030799	Recebimentos de períodos findos - Outras					1 539,13 €		1 539,13 €	
01.7.2_R070201	Recebimentos de períodos findos - Aluguer de espaços e equipamentos					234,48 €		234,48 €	
01.7.2_R07020801	Recebimentos de períodos findos - Serviços sociais					20 355,63 €		20 355,63 €	
01.7.2_R07020905	Recebimentos de períodos findos - Cemitérios					155,80 €		155,80 €	
01.7.2_R070301	Recebimentos de períodos findos - Habitações					9 544,51 €		9 544,51 €	

BA - BALANCETE DA CONTABILIDADE ORÇAMENTAL E FINANCEIRA

(MUNICIPIO DE PONTA DELGADA)

Período	Periodicidade	Mensal		
01-01-2021	Período	nsal Antes do Apuramen		
31-12-2021	Visualizar Contas s/ Mov.	Não	Acumulados	Sim

Data	Ano
28-03-2022	2021

CONTA LOCAL		SALDO INICIAL		MOVIMENTOS DO PERÍODO		MOVIMENTOS ACUMULADOS		SALDO FINAL	
Código	Designação	Débito	Crédito	Débito	Crédito	Débito	Crédito	Débito	Crédito
01.7.2_R070399	Recebimentos de períodos findos - Outras					635,09 €	483,80 €	151,29 €	
01.7.2_R08019999	Recebimentos de períodos findos - Diversas					83,19 €	144,89 €		61,70 €
01.7.2_R100307	Recebimentos de períodos findos - Estado - Participação comunitária em projectos co-financiados					92 553,14 €		92 553,14 €	
01.8_R010202	Reembolsos e restituições - Imposto municipal sobre imóveis					237 635,40 €	237 635,40 €		
01.8_R010203	Reembolsos e restituições - Imposto único de circulação					72 889,10 €	72 889,10 €		
01.8_R010204	Reembolsos e restituições - Imposto municipal sobre as transacções onerosas de imóveis					284 575,40 €	284 575,40 €		
01.8_R04012302	Reembolsos e restituições - Loteamentos e obras					9 343,82 €	9 343,82 €		
01.8_R04012303	Reembolsos e restituições - Ocupação da via pública					9 968,19 €	10 216,99 €		248,80 €
01.8_R0401239906	Reembolsos e restituições - Publicidade					10 310,85 €	10 310,85 €		
01.8_R0401239999	Reembolsos e restituições - Outras					30,30 €	129,40 €		99,10 €
01.8_R051099	Reembolsos e restituições - Outros					200 526,00 €	200 526,00 €		
01.8_R06030103	Reembolsos e restituições - Participação fixa no IRS					283 946,00 €	283 946,00 €		
01.8_R070102	Reembolsos e restituições - Livros e documentação técnica					7,60 €	7,60 €		
01.8_R07020999	Reembolsos e restituições - Outros					494,55 €	494,55 €		
01.8_R070302	Reembolsos e restituições - Edifícios					708,50 €	708,50 €		
01.8_R070399	Reembolsos e restituições - Outras					483,80 €	483,80 €		
01.8_R08019999	Reembolsos e restituições - Diversas					206,57 €	206,57 €		
01.8_R09040102	Reembolsos e restituições - Maquinaria e equipamento					208,00 €	208,00 €		
01.8_R100307	Reembolsos e restituições - Estado - Participação comunitária em projectos co-financiados					2 231,42 €	2 231,42 €		
01.8.1_R010202	Reembolsos e restituições emitidos - Imposto municipal sobre imóveis						237 635,40 €		237 635,40 €
01.8.1_R010203	Reembolsos e restituições emitidos - Imposto único de circulação						72 889,10 €		72 889,10 €
01.8.1_R010204	Reembolsos e restituições emitidos - Imposto municipal sobre as transacções onerosas de imóveis						284 575,40 €		284 575,40 €
01.8.1_R04012302	Reembolsos e restituições emitidos - Loteamentos e obras						9 343,82 €		9 343,82 €
01.8.1_R04012303	Reembolsos e restituições emitidos - Ocupação da via pública						10 216,99 €		10 216,99 €
01.8.1_R0401239906	Reembolsos e restituições emitidos - Publicidade						10 310,85 €		10 310,85 €
01.8.1_R0401239999	Reembolsos e restituições emitidos - Outras						129,40 €		129,40 €
01.8.1_R051099	Reembolsos e restituições emitidos - Outros						200 526,00 €		200 526,00 €
01.8.1_R06030103	Reembolsos e restituições emitidos - Participação fixa no IRS						283 946,00 €		283 946,00 €
01.8.1_R070102	Reembolsos e restituições emitidos - Livros e documentação técnica						7,60 €		7,60 €
01.8.1_R07020999	Reembolsos e restituições emitidos - Outros						494,55 €		494,55 €
01.8.1_R070302	Reembolsos e restituições emitidos - Edifícios						708,50 €		708,50 €
01.8.1_R070399	Reembolsos e restituições emitidos - Outras						483,80 €		483,80 €
01.8.1_R08019999	Reembolsos e restituições emitidos - Diversas						206,57 €		206,57 €
01.8.1_R09040102	Reembolsos e restituições emitidos - Maquinaria e equipamento						208,00 €		208,00 €
01.8.1_R100307	Reembolsos e restituições emitidos - Estado - Participação comunitária em projectos co-financiados						2 231,42 €		2 231,42 €
01.8.2_R010202	Reembolsos e restituições pagos - Imposto municipal sobre imóveis					237 635,40 €		237 635,40 €	
01.8.2_R010203	Reembolsos e restituições pagos - Imposto único de circulação					72 889,10 €		72 889,10 €	
01.8.2_R010204	Reembolsos e restituições pagos - Imposto municipal sobre as transacções onerosas de imóveis					284 575,40 €		284 575,40 €	
01.8.2_R04012302	Reembolsos e restituições pagos - Loteamentos e obras					9 343,82 €		9 343,82 €	
01.8.2_R04012303	Reembolsos e restituições pagos - Ocupação da via pública					9 968,19 €		9 968,19 €	
01.8.2_R0401239906	Reembolsos e restituições pagos - Publicidade					10 310,85 €		10 310,85 €	
01.8.2_R0401239999	Reembolsos e restituições pagos - Outras					30,30 €		30,30 €	
01.8.2_R051099	Reembolsos e restituições pagos - Outros					200 526,00 €		200 526,00 €	
01.8.2_R06030103	Reembolsos e restituições pagos - Participação fixa no IRS					283 946,00 €		283 946,00 €	
01.8.2_R070102	Reembolsos e restituições pagos - Livros e documentação técnica					7,60 €		7,60 €	
01.8.2_R07020999	Reembolsos e restituições pagos - Outros					494,55 €		494,55 €	
01.8.2_R070302	Reembolsos e restituições pagos - Edifícios					708,50 €		708,50 €	
01.8.2_R070399	Reembolsos e restituições pagos - Outras					483,80 €		483,80 €	
01.8.2_R08019999	Reembolsos e restituições pagos - Diversas					206,57 €		206,57 €	
01.8.2_R09040102	Reembolsos e restituições pagos - Maquinaria e equipamento					208,00 €		208,00 €	
01.8.2_R100307	Reembolsos e restituições pagos - Estado - Participação comunitária em projectos co-financiados					2 231,42 €		2 231,42 €	
02_D010101	Despesa do período corrente - Titulares de órgãos de soberania e membros de órgãos autárquicos					1 349 095,56 €	1 349 095,56 €		
02_D01010401	Despesa do período corrente - Pessoal em funções					51 843 821,19 €	51 843 821,19 €		
02_D01010404	Despesa do período corrente - Recrutamento de Pessoal para novos postos de trabalho					800 000,00 €	800 000,00 €		
02_D01010601	Despesa do período corrente - Pessoal em funções					407 658,00 €	407 658,00 €		
02_D010107	Despesa do período corrente - Pessoal em regime de tarefa ou avença					3 228 552,12 €	3 228 552,12 €		
02_D010108	Despesa do período corrente - Pessoal a aguardar aposentação					115 969,00 €	115 969,00 €		
02_D010109	Despesa do período corrente - Pessoal em qualquer outra situação					5 289 152,40 €	5 289 152,40 €		
02_D010111	Despesa do período corrente - Representação					484 058,62 €	484 058,62 €		
02_D010112	Despesa do período corrente - Suplementos e prémios					2,00 €	2,00 €		

BA - BALANCETE DA CONTABILIDADE ORÇAMENTAL E FINANCEIRA

(MUNICIPIO DE PONTA DELGADA)

Período	Periodicidade	Mensal		
01-01-2021	Período	nsal Antes do Apuramen		
31-12-2021	Visualizar Contas s/ Mov.	Não	Acumulados	Sim

Data	Ano
28-03-2022	2021

CONTA LOCAL		SALDO INICIAL		MOVIMENTOS DO PERÍODO		MOVIMENTOS ACUMULADOS		SALDO FINAL	
Código	Designação	Débito	Crédito	Débito	Crédito	Débito	Crédito	Débito	Crédito
02_D010113	Despesa do período corrente - Subsídio de refeição					5 411 127,77 €	5 411 127,77 €		
02_D010114	Despesa do período corrente - Subsídios de férias e de Natal					9 086 540,43 €	9 086 540,43 €		
02_D010115	Despesa do período corrente - Remunerações por doença e maternidade/paternidade					2 622 564,15 €	2 622 564,15 €		
02_D010201	Despesa do período corrente - Gratificações variáveis ou eventuais					2,00 €	2,00 €		
02_D010202	Despesa do período corrente - Horas extraordinárias					3 386 788,00 €	3 386 788,00 €		
02_D010203	Despesa do período corrente - Alimentação e alojamento					2,00 €	2,00 €		
02_D010204	Despesa do período corrente - Ajudas de custo					155 150,54 €	155 150,54 €		
02_D010205	Despesa do período corrente - Abono para falhas					117 592,00 €	117 592,00 €		
02_D010206	Despesa do período corrente - Formação					2,00 €	2,00 €		
02_D010207	Despesa do período corrente - Colaboração técnica e especializada					2,00 €	2,00 €		
02_D010208	Despesa do período corrente - Subsídios e abonos de fixação, residência e alojamento					2,00 €	2,00 €		
02_D010209	Despesa do período corrente - Subsídio de prevenção					2,00 €	2,00 €		
02_D010210	Despesa do período corrente - Subsídio de trabalho nocturno					334 568,00 €	334 568,00 €		
02_D010211	Despesa do período corrente - Subsídio de turno					324 283,00 €	324 283,00 €		
02_D010212	Despesa do período corrente - Indemnizações por cessação de funções					2,00 €	2,00 €		
02_D01021302	Despesa do período corrente - Outros					227 206,00 €	227 206,00 €		
02_D01021303	Despesa do período corrente - Senhas de Presença					242 483,42 €	242 483,42 €		
02_D010214	Despesa do período corrente - Outros abonos em numerário ou espécie					989 560,06 €	989 560,06 €		
02_D010301	Despesa do período corrente - Encargos com a saúde					2 829 525,10 €	2 829 525,10 €		
02_D010302	Despesa do período corrente - Outros encargos com a saúde					40 454,00 €	40 454,00 €		
02_D010303	Despesa do período corrente - Subsídio familiar a crianças e jovens					273 000,00 €	273 000,00 €		
02_D010304	Despesa do período corrente - Outras prestações familiares					81 000,00 €	81 000,00 €		
02_D01030501	Despesa do período corrente - Assistência na doença dos funcionários públicos (ADSE)					2,00 €	2,00 €		
02_D0103050201	Despesa do período corrente - Caixa Geral de Aposentações					9 577 449,04 €	9 577 449,04 €		
02_D0103050202	Despesa do período corrente - Segurança social - Regime geral					7 040 468,82 €	7 040 468,82 €		
02_D01030503	Despesa do período corrente - Outros					2,00 €	2,00 €		
02_D010306	Despesa do período corrente - Acidentes em serviço e doenças profissionais					2,00 €	2,00 €		
02_D010308	Despesa do período corrente - Outras pensões					138 000,00 €	138 000,00 €		
02_D01030901	Despesa do período corrente - Seguros de acidentes no trabalho e doenças profissionais					1 028 464,17 €	1 028 464,17 €		
02_D01030902	Despesa do período corrente - Seguros de saúde					2,00 €	2,00 €		
02_D01031001	Despesa do período corrente - Eventualidade Maternidade, paternidade e adopção					60 000,00 €	60 000,00 €		
02_D01031099	Despesa do período corrente - Outras despesas de segurança social					2,00 €	2,00 €		
02_D020101	Despesa do período corrente - Matérias-primas e subsidiárias					977 975,59 €	977 975,59 €		
02_D02010201	Despesa do período corrente - Gasolina					487 499,34 €	487 499,34 €		
02_D02010202	Despesa do período corrente - Gasóleo					5 802 402,12 €	5 802 402,12 €		
02_D02010299	Despesa do período corrente - Outros					613 495,42 €	613 495,42 €		
02_D020103	Despesa do período corrente - Munições, explosivos e artifícios					2,00 €	2,00 €		
02_D020104	Despesa do período corrente - Limpeza e higiene					1 415 166,39 €	1 415 166,39 €		
02_D020105	Despesa do período corrente - Alimentação - Refeições confeccionadas					624 460,71 €	624 460,71 €		
02_D020106	Despesa do período corrente - Alimentação - Géneros para confeccionar					206 369,61 €	206 369,61 €		
02_D020107	Despesa do período corrente - Vestuário e artigos pessoais					998 737,11 €	998 737,11 €		
02_D020108	Despesa do período corrente - Material de escritório					609 196,59 €	609 196,59 €		
02_D020109	Despesa do período corrente - Produtos químicos e farmacêuticos					43 248,48 €	43 248,48 €		
02_D020110	Despesa do período corrente - Produtos vendidos nas farmácias					6 200,00 €	6 200,00 €		
02_D020111	Despesa do período corrente - Material de consumo clínico					497 502,96 €	497 502,96 €		
02_D020112	Despesa do período corrente - Material de transporte - Peças					1 788 539,37 €	1 788 539,37 €		
02_D020114	Despesa do período corrente - Outro material - Peças					382 972,54 €	382 972,54 €		
02_D020115	Despesa do período corrente - Prémios, condecorações e ofertas					289 888,78 €	289 888,78 €		
02_D020117	Despesa do período corrente - Ferramentas e utensílios					327 839,18 €	327 839,18 €		
02_D020118	Despesa do período corrente - Livros e documentação técnica					2 000,00 €	2 000,00 €		
02_D020119	Despesa do período corrente - Artigos honoríficos e de decoração					8 178,00 €	8 178,00 €		
02_D020120	Despesa do período corrente - Material de educação, cultura e recreio					156 471,55 €	156 471,55 €		
02_D020121	Despesa do período corrente - Outros bens					13 213 512,88 €	13 213 512,88 €		
02_D020201	Despesa do período corrente - Encargos das instalações					6 632 157,21 €	6 632 157,21 €		
02_D020202	Despesa do período corrente - Limpeza e higiene					14 461 799,51 €	14 461 799,51 €		
02_D020203	Despesa do período corrente - Conservação de bens					515 528,05 €	515 528,05 €		
02_D020204	Despesa do período corrente - Locação de edifícios					4 413 811,83 €	4 413 811,83 €		
02_D020205	Despesa do período corrente - Locação de material de informática					272 870,22 €	272 870,22 €		

BA - BALANCETE DA CONTABILIDADE ORÇAMENTAL E FINANCEIRA

(MUNICIPIO DE PONTA DELGADA)

Período	Periodicidade	Mensal		
01-01-2021	Período	nsal Antes do Apuramen		
31-12-2021	Visualizar Contas s/ Mov.	Não	Acumulados	Sim

Data	Ano
28-03-2022	2021

CONTA LOCAL		SALDO INICIAL		MOVIMENTOS DO PERÍODO		MOVIMENTOS ACUMULADOS		SALDO FINAL	
Código	Designação	Débito	Crédito	Débito	Crédito	Débito	Crédito	Débito	Crédito
02_D020208	Despesa do período corrente - Locação de outros bens					1 324 481,44 €	1 324 481,44 €		
02_D020209	Despesa do período corrente - Comunicações					1 558 320,03 €	1 558 320,03 €		
02_D020210	Despesa do período corrente - Transportes					6 455 444,86 €	6 455 444,86 €		
02_D020211	Despesa do período corrente - Representação dos serviços					16 402,04 €	16 402,04 €		
02_D020212	Despesa do período corrente - Seguros					739 356,60 €	739 356,60 €		
02_D020213	Despesa do período corrente - Deslocações e estadas					471 616,15 €	471 616,15 €		
02_D020214	Despesa do período corrente - Estudos, pareceres, projectos e consultadoria					2 108 119,36 €	2 108 119,36 €		
02_D020215	Despesa do período corrente - Formação					452 783,70 €	452 783,70 €		
02_D020216	Despesa do período corrente - Seminários, exposições e similares					202,00 €	202,00 €		
02_D020217	Despesa do período corrente - Publicidade					1 148 769,72 €	1 148 769,72 €		
02_D020218	Despesa do período corrente - Vigilância e segurança					2 306 623,50 €	2 306 623,50 €		
02_D020219	Despesa do período corrente - Assistência técnica					1 403 160,77 €	1 403 160,77 €		
02_D020220	Despesa do período corrente - Outros trabalhos especializados					2 344 706,85 €	2 344 706,85 €		
02_D020221	Despesa do período corrente - Utilização de infra-estruturas de transportes					80 002,00 €	80 002,00 €		
02_D020222	Despesa do período corrente - Serviços de saúde					239 628,62 €	239 628,62 €		
02_D020224	Despesa do período corrente - Encargos de cobrança de receitas					567 218,00 €	567 218,00 €		
02_D020225	Despesa do período corrente - Outros serviços					20 779 894,89 €	20 779 894,89 €		
02_D03010301	Despesa do período corrente - Empréstimos de curto prazo					2,00 €	2,00 €		
02_D03010302	Despesa do período corrente - Empréstimos de médio e longo prazos					267 397,40 €	267 397,40 €		
02_D03010502	Despesa do período corrente - Empréstimos de médio e longo prazos					2,00 €	2,00 €		
02_D03010602	Despesa do período corrente - Empréstimos de médio e longo prazos					2,00 €	2,00 €		
02_D030201	Despesa do período corrente - Despesas diversas					1 992,80 €	1 992,80 €		
02_D030301	Despesa do período corrente - Terrenos					2,00 €	2,00 €		
02_D030302	Despesa do período corrente - Habitações					2,00 €	2,00 €		
02_D030303	Despesa do período corrente - Edifícios					2,00 €	2,00 €		
02_D030304	Despesa do período corrente - Construções diversas					2,00 €	2,00 €		
02_D030305	Despesa do período corrente - Material de transporte					2,00 €	2,00 €		
02_D030306	Despesa do período corrente - Material de informática					2,00 €	2,00 €		
02_D030307	Despesa do período corrente - Maquinaria e equipamento					2,00 €	2,00 €		
02_D030308	Despesa do período corrente - Outros Investimentos					2,00 €	2,00 €		
02_D030401	Despesa do período corrente - Indemnizatórios					2,00 €	2,00 €		
02_D030402	Despesa do período corrente - Outros					2,00 €	2,00 €		
02_D03050202	Despesa do período corrente - Juros de Mora					9 477,56 €	9 477,56 €		
02_D030601	Despesa do período corrente - Outros encargos financeiros					2,00 €	2,00 €		
02_D04010101	Despesa do período corrente - Empresas públicas municipais e intermunicipais					2,00 €	2,00 €		
02_D04010102	Despesa do período corrente - Outras					2,00 €	2,00 €		
02_D040102	Despesa do período corrente - Privadas					13 909 663,72 €	13 909 663,72 €		
02_D040301	Despesa do período corrente - Estado					2,00 €	2,00 €		
02_D040305	Despesa do período corrente - Serviços e fundos autónomos					2,00 €	2,00 €		
02_D040401	Despesa do período corrente - Região Autónoma dos Açores					2,00 €	2,00 €		
02_D04050201	Despesa do período corrente - Municípios					2,00 €	2,00 €		
02_D04050202	Despesa do período corrente - Freguesias					13 311 951,90 €	13 311 951,90 €		
02_D04050203	Despesa do período corrente - Serviços autónomos da administração local					2,00 €	2,00 €		
02_D04050204	Despesa do período corrente - Associações de municípios					2,00 €	2,00 €		
02_D04050206	Despesa do período corrente - Outros					2,00 €	2,00 €		
02_D040601	Despesa do período corrente - Sistemas de solidariedade e segurança social					2,00 €	2,00 €		
02_D04060201	Despesa do período corrente - Programas Ocupacionais					291 501,74 €	291 501,74 €		
02_D040701	Despesa do período corrente - Instituições sem fins lucrativos					8 259 868,14 €	8 259 868,14 €		
02_D04080201	Despesa do período corrente - Programas ocupacionais					452 832,38 €	452 832,38 €		
02_D04080202	Despesa do período corrente - Outras					2 344 671,67 €	2 344 671,67 €		
02_D05010101	Despesa do período corrente - Empresas públicas municipais e intermunicipais					4 266 000,00 €	4 266 000,00 €		
02_D05010102	Despesa do período corrente - Outras					2,00 €	2,00 €		
02_D050103	Despesa do período corrente - Privadas					2,00 €	2,00 €		
02_D050803	Despesa do período corrente - Outras					2,00 €	2,00 €		
02_D0602010101	Despesa do período corrente - Taxa de Gestão de Resíduos - TGR					2 245,54 €	2 245,54 €		
02_D0602010199	Despesa do período corrente - Outras					82 965,66 €	82 965,66 €		
02_D06020102	Despesa do período corrente - Restituições de impostos ou taxas cobrados					172 194,96 €	172 194,96 €		
02_D06020301	Despesa do período corrente - Outras restituições					10 000,00 €	10 000,00 €		
02_D06020302	Despesa do período corrente - IVA pago					70 018,87 €	70 018,87 €		
02_D06020303	Despesa do período corrente - Diferenças de câmbio					2,00 €	2,00 €		
02_D06020304	Despesa do período corrente - Serviços bancários					151 348,24 €	151 348,24 €		
02_D06020305	Despesa do período corrente - Outras					825 506,84 €	825 506,84 €		
02_D070101	Despesa do período corrente - Terrenos					1 845 600,00 €	1 845 600,00 €		
02_D07010201	Despesa do período corrente - Construção					200,00 €	200,00 €		
02_D07010202	Despesa do período corrente - Aquisição					200,00 €	200,00 €		
02_D07010203	Despesa do período corrente - Reparação e beneficiação					2 303 638,46 €	2 303 638,46 €		
02_D07010301	Despesa do período corrente - Instalações de serviços					801 793,88 €	801 793,88 €		

BA - BALANCETE DA CONTABILIDADE ORÇAMENTAL E FINANCEIRA

(MUNICIPIO DE PONTA DELGADA)

Período	Periodicidade	Mensal		
01-01-2021	Período	nsal Antes do Apuramen		
31-12-2021	Visualizar Contas s/ Mov.	Não	Acumulados	Sim

Data	Ano
28-03-2022	2021

CONTA LOCAL		SALDO INICIAL		MOVIMENTOS DO PERÍODO		MOVIMENTOS ACUMULADOS		SALDO FINAL	
Código	Designação	Débito	Crédito	Débito	Crédito	Débito	Crédito	Débito	Crédito
02_D07010302	Despesa do período corrente - Instalações desportivas e recreativas					408 022,80 €	408 022,80 €		
02_D07010303	Despesa do período corrente - Mercados e instalações de fiscalização sanitária					4 327 372,58 €	4 327 372,58 €		
02_D07010305	Despesa do período corrente - Escolas					5 113 534,44 €	5 113 534,44 €		
02_D07010307	Despesa do período corrente - Outros					7 585 313,74 €	7 585 313,74 €		
02_D07010401	Despesa do período corrente - Viadutos, arruamentos e obras complementares					200,00 €	200,00 €		
02_D07010404	Despesa do período corrente - Iluminação pública					20 200,00 €	20 200,00 €		
02_D07010405	Despesa do período corrente - Parques e jardins					945 770,08 €	945 770,08 €		
02_D07010406	Despesa do período corrente - Instalações desportivas e recreativas					2 375 103,02 €	2 375 103,02 €		
02_D07010409	Despesa do período corrente - Sinalização e trânsito					200,00 €	200,00 €		
02_D07010413	Despesa do período corrente - Outros					414 068,82 €	414 068,82 €		
02_D07010601	Despesa do período corrente - Recolha de resíduos					2 610 704,97 €	2 610 704,97 €		
02_D07010602	Despesa do período corrente - Outro					1 296 131,48 €	1 296 131,48 €		
02_D070107	Despesa do período corrente - Equipamento de informática					699 113,04 €	699 113,04 €		
02_D070108	Despesa do período corrente - Software informático					118 733,56 €	118 733,56 €		
02_D070109	Despesa do período corrente - Equipamento administrativo					585 469,05 €	585 469,05 €		
02_D07011001	Despesa do período corrente - Equipamento de recolha de resíduos					2 674 481,44 €	2 674 481,44 €		
02_D07011002	Despesa do período corrente - Outro					4 079 541,38 €	4 079 541,38 €		
02_D070111	Despesa do período corrente - Ferramentas e utensílios					280 215,86 €	280 215,86 €		
02_D070112	Despesa do período corrente - Artigos e objectos de valor					135 266,84 €	135 266,84 €		
02_D070113	Despesa do período corrente - Investimentos incorpóreos					2 000,00 €	2 000,00 €		
02_D070115	Despesa do período corrente - Outros investimentos					1 295 180,76 €	1 295 180,76 €		
02_D070301	Despesa do período corrente - Terrenos e recursos naturais					284 961,02 €	284 961,02 €		
02_D07030202	Despesa do período corrente - Instalações desportivas e recreativas					200,00 €	200,00 €		
02_D07030301	Despesa do período corrente - Viadutos, arruamentos e obras complementares					26 034 326,99 €	26 034 326,99 €		
02_D07030304	Despesa do período corrente - Iluminação pública					211 445,74 €	211 445,74 €		
02_D07030305	Despesa do período corrente - Parques e jardins					2 596 352,80 €	2 596 352,80 €		
02_D07030306	Despesa do período corrente - Instalações desportivas e recreativas					200,00 €	200,00 €		
02_D07030309	Despesa do período corrente - Sinalização e trânsito					932 958,30 €	932 958,30 €		
02_D07030312	Despesa do período corrente - Cemitérios					247 790,34 €	247 790,34 €		
02_D07030313	Despesa do período corrente - Outros					80 200,04 €	80 200,04 €		
02_D08010101	Despesa do período corrente - Empresas públicas municipais e intermunicipais					2,00 €	2,00 €		
02_D08010102	Despesa do período corrente - Outras					2,00 €	2,00 €		
02_D080102	Despesa do período corrente - Privadas					2 373 822,24 €	2 373 822,24 €		
02_D080306	Despesa do período corrente - Serviços e fundos autónomos					2,00 €	2,00 €		
02_D080401	Despesa do período corrente - Região Autónoma dos Açores					2,00 €	2,00 €		
02_D08050201	Despesa do período corrente - Municípios					2,00 €	2,00 €		
02_D08050202	Despesa do período corrente - Freguesias					2,00 €	2,00 €		
02_D08050203	Despesa do período corrente - Serviços autónomos da administração local					2,00 €	2,00 €		
02_D08050204	Despesa do período corrente - Associações de municípios					2,00 €	2,00 €		
02_D08050206	Despesa do período corrente - Outros					2,00 €	2,00 €		
02_D080601	Despesa do período corrente - Sistema de solidariedade e segurança social					2,00 €	2,00 €		
02_D080605	Despesa do período corrente - Outras transferências					2,00 €	2,00 €		
02_D080701	Despesa do período corrente - Instituições sem fins lucrativos					798 605,60 €	798 605,60 €		
02_D080802	Despesa do período corrente - Outras					2,00 €	2,00 €		
02_D090601	Despesa do período corrente - Sociedades e quase-sociedades não financeiras - Privadas					2,00 €	2,00 €		
02_D090613	Despesa do período corrente - Famílias - Outras					2,00 €	2,00 €		
02_D090701	Despesa do período corrente - Sociedades e quase-sociedades não financeiras - Privadas					2,00 €	2,00 €		
02_D090702	Despesa do período corrente - Sociedades e quase-sociedades não financeiras - Públicas					2,00 €	2,00 €		
02_D090801	Despesa do período corrente - Sociedades e quase-sociedades não financeiras - Privadas					2,00 €	2,00 €		
02_D090802	Despesa do período corrente - Sociedades e quase-sociedades não financeiras - Públicas					399 643,00 €	399 643,00 €		
02_D090901	Despesa do período corrente - Sociedades e quase-sociedades não financeiras - Privadas					2,00 €	2,00 €		
02_D090902	Despesa do período corrente - Sociedades e quase-sociedades não financeiras - Públicas					2,00 €	2,00 €		
02_D090909	Despesa do período corrente - Administração pública local - Regiões Autónomas					2,00 €	2,00 €		
02_D100603	Despesa do período corrente - Sociedades financeiras - Bancos e outras instituições financeiras					10 215 398,40 €	10 215 398,40 €		
02_D100605	Despesa do período corrente - Administração pública central - Estado					2,00 €	2,00 €		
02_D100606	Despesa do período corrente - Administração pública central - Serviços e fundos autónomos					2,00 €	2,00 €		
02_D110201	Despesa do período corrente - Restituições					4,00 €	4,00 €		
02_D110299	Despesa do período corrente - Outras					4,00 €	4,00 €		
02.1_D010101	Dotações iniciais - Titulares de órgãos de soberania e membros de órgãos autárquicos					214 000,00 €	214 000,00 €		
02.1_D01010401	Dotações iniciais - Pessoal em funções					7 697 380,00 €	7 697 380,00 €		
02.1_D01010404	Dotações iniciais - Recrutamento de Pessoal para novos postos de trabalho					200 000,00 €	200 000,00 €		

BA - BALANCETE DA CONTABILIDADE ORÇAMENTAL E FINANCEIRA

(MUNICIPIO DE PONTA DELGADA)

Período	Periodicidade	Mensal		
01-01-2021	Período	nsal Antes do Apuramen		
31-12-2021	Visualizar Contas s/ Mov.	Não	Acumulados	Sim

Data	Ano
28-03-2022	2021

CONTA LOCAL		SALDO INICIAL		MOVIMENTOS DO PERÍODO		MOVIMENTOS ACUMULADOS		SALDO FINAL	
Código	Designação	Débito	Crédito	Débito	Crédito	Débito	Crédito	Débito	Crédito
02.1_D01010601	Dotações iniciais - Pessoal em funções					66 000,00 €	66 000,00 €		
02.1_D010107	Dotações iniciais - Pessoal em regime de tarefa ou avença					380 000,00 €	380 000,00 €		
02.1_D010108	Dotações iniciais - Pessoal a aguardar aposentação					16 000,00 €	16 000,00 €		
02.1_D010109	Dotações iniciais - Pessoal em qualquer outra situação					596 360,00 €	596 360,00 €		
02.1_D010111	Dotações iniciais - Representação					76 000,00 €	76 000,00 €		
02.1_D010112	Dotações iniciais - Suplementos e prémios					1,00 €	1,00 €		
02.1_D010113	Dotações iniciais - Subsídio de refeição					871 500,00 €	871 500,00 €		
02.1_D010114	Dotações iniciais - Subsídios de férias e de Natal					921 700,00 €	921 700,00 €		
02.1_D010115	Dotações iniciais - Remunerações por doença e maternidade/paternidade					382 000,00 €	382 000,00 €		
02.1_D010201	Dotações iniciais - Gratificações variáveis ou eventuais					1,00 €	1,00 €		
02.1_D010202	Dotações iniciais - Horas extraordinárias					335 000,00 €	335 000,00 €		
02.1_D010203	Dotações iniciais - Alimentação e alojamento					1,00 €	1,00 €		
02.1_D010204	Dotações iniciais - Ajudas de custo					28 700,00 €	28 700,00 €		
02.1_D010205	Dotações iniciais - Abono para falhas					12 900,00 €	12 900,00 €		
02.1_D010206	Dotações iniciais - Formação					1,00 €	1,00 €		
02.1_D010207	Dotações iniciais - Colaboração técnica e especializada					1,00 €	1,00 €		
02.1_D010208	Dotações iniciais - Subsídios e abonos de fixação, residência e alojamento					1,00 €	1,00 €		
02.1_D010209	Dotações iniciais - Subsídio de prevenção					1,00 €	1,00 €		
02.1_D010210	Dotações iniciais - Subsídio de trabalho nocturno					50 600,00 €	50 600,00 €		
02.1_D010211	Dotações iniciais - Subsídio de turno					36 000,00 €	36 000,00 €		
02.1_D010212	Dotações iniciais - Indemnizações por cessação de funções					1,00 €	1,00 €		
02.1_D01021302	Dotações iniciais - Outros					101,00 €	101,00 €		
02.1_D01021303	Dotações iniciais - Senhas de Presença					33 000,00 €	33 000,00 €		
02.1_D010214	Dotações iniciais - Outros abonos em numerário ou espécie					87 000,00 €	87 000,00 €		
02.1_D010301	Dotações iniciais - Encargos com a saúde					324 000,00 €	324 000,00 €		
02.1_D010302	Dotações iniciais - Outros encargos com a saúde					11 700,00 €	11 700,00 €		
02.1_D010303	Dotações iniciais - Subsídio familiar a crianças e jovens					45 500,00 €	45 500,00 €		
02.1_D010304	Dotações iniciais - Outras prestações familiares					13 500,00 €	13 500,00 €		
02.1_D01030501	Dotações iniciais - Assistência na doença dos funcionários públicos (ADSE)					1,00 €	1,00 €		
02.1_D0103050201	Dotações iniciais - Caixa Geral de Aposentações					1 291 500,00 €	1 291 500,00 €		
02.1_D0103050202	Dotações iniciais - Segurança social - Regime geral					985 950,00 €	985 950,00 €		
02.1_D01030503	Dotações iniciais - Outros					1,00 €	1,00 €		
02.1_D010306	Dotações iniciais - Acidentes em serviço e doenças profissionais					1,00 €	1,00 €		
02.1_D010308	Dotações iniciais - Outras pensões					21 000,00 €	21 000,00 €		
02.1_D01030901	Dotações iniciais - Seguros de acidentes no trabalho e doenças profissionais					172 100,00 €	172 100,00 €		
02.1_D01030902	Dotações iniciais - Seguros de saúde					1,00 €	1,00 €		
02.1_D01031001	Dotações iniciais - Eventualidade Maternidade, paternidade e adopção					10 000,00 €	10 000,00 €		
02.1_D01031099	Dotações iniciais - Outras despesas de segurança social					1,00 €	1,00 €		
02.1_D020101	Dotações iniciais - Matérias-primas e subsidiárias					139 800,00 €	139 800,00 €		
02.1_D02010201	Dotações iniciais - Gasolina					68 000,00 €	68 000,00 €		
02.1_D02010202	Dotações iniciais - Gasóleo					635 000,00 €	635 000,00 €		
02.1_D02010299	Dotações iniciais - Outros					115 000,00 €	115 000,00 €		
02.1_D020103	Dotações iniciais - Munições, explosivos e artificios					1,00 €	1,00 €		
02.1_D020104	Dotações iniciais - Limpeza e higiene					252 600,00 €	252 600,00 €		
02.1_D020105	Dotações iniciais - Alimentação - Refeições confeccionadas					91 900,00 €	91 900,00 €		
02.1_D020106	Dotações iniciais - Alimentação - Géneros para confeccionar					21 100,00 €	21 100,00 €		
02.1_D020107	Dotações iniciais - Vestuário e artigos pessoais					200 745,00 €	200 745,00 €		
02.1_D020108	Dotações iniciais - Material de escritório					85 349,00 €	85 349,00 €		
02.1_D020109	Dotações iniciais - Produtos químicos e farmacêuticos					12 750,00 €	12 750,00 €		
02.1_D020110	Dotações iniciais - Produtos vendidos nas farmácias					3 000,00 €	3 000,00 €		
02.1_D020111	Dotações iniciais - Material de consumo clínico					53 320,00 €	53 320,00 €		
02.1_D020112	Dotações iniciais - Material de transporte - Peças					241 500,00 €	241 500,00 €		
02.1_D020114	Dotações iniciais - Outro material - Peças					50 000,00 €	50 000,00 €		
02.1_D020115	Dotações iniciais - Prémios, condecorações e ofertas					37 600,00 €	37 600,00 €		
02.1_D020117	Dotações iniciais - Ferramentas e utensílios					62 000,00 €	62 000,00 €		
02.1_D020118	Dotações iniciais - Livros e documentação técnica					1 000,00 €	1 000,00 €		
02.1_D020119	Dotações iniciais - Artigos honoríficos e de decoração					600,00 €	600,00 €		
02.1_D020120	Dotações iniciais - Material de educação, cultura e recreio					32 725,00 €	32 725,00 €		
02.1_D020121	Dotações iniciais - Outros bens					1 738 358,00 €	1 738 358,00 €		
02.1_D020201	Dotações iniciais - Encargos das instalações					757 245,00 €	757 245,00 €		
02.1_D020202	Dotações iniciais - Limpeza e higiene					2 539 022,00 €	2 539 022,00 €		
02.1_D020203	Dotações iniciais - Conservação de bens					77 500,00 €	77 500,00 €		
02.1_D020204	Dotações iniciais - Locação de edifícios					705 000,00 €	705 000,00 €		
02.1_D020205	Dotações iniciais - Locação de material de informática					60 000,00 €	60 000,00 €		
02.1_D020208	Dotações iniciais - Locação de outros bens					231 000,00 €	231 000,00 €		
02.1_D020209	Dotações iniciais - Comunicações					320 100,00 €	320 100,00 €		
02.1_D020210	Dotações iniciais - Transportes					872 850,00 €	872 850,00 €		
02.1_D020211	Dotações iniciais - Representação dos serviços					5 100,00 €	5 100,00 €		
02.1_D020212	Dotações iniciais - Seguros					125 100,00 €	125 100,00 €		
02.1_D020213	Dotações iniciais - Deslocações e estadas					59 985,00 €	59 985,00 €		
02.1_D020214	Dotações iniciais - Estudos, pareceres, projectos e consultadoria					233 984,00 €	233 984,00 €		
02.1_D020215	Dotações iniciais - Formação					125 100,00 €	125 100,00 €		
02.1_D020216	Dotações iniciais - Seminários, exposições e similares					101,00 €	101,00 €		
02.1_D020217	Dotações iniciais - Publicidade					134 500,00 €	134 500,00 €		
02.1_D020218	Dotações iniciais - Vigilância e segurança					412 955,00 €	412 955,00 €		

BA - BALANCETE DA CONTABILIDADE ORÇAMENTAL E FINANCEIRA

(MUNICIPIO DE PONTA DELGADA)

Período	Periodicidade	Mensal		
01-01-2021	Período	nsal Antes do Apuramen		
31-12-2021	Visualizar Contas s/ Mov.	Não	Acumulados	Sim

Data	Ano
28-03-2022	2021

CONTA LOCAL		SALDO INICIAL		MOVIMENTOS DO PERÍODO		MOVIMENTOS ACUMULADOS		SALDO FINAL	
Código	Designação	Débito	Crédito	Débito	Crédito	Débito	Crédito	Débito	Crédito
02.1_D020219	Dotações iniciais - Assistência técnica					239 725,00 €	239 725,00 €		
02.1_D020220	Dotações iniciais - Outros trabalhos especializados					425 100,00 €	425 100,00 €		
02.1_D020221	Dotações iniciais - Utilização de infra-estruturas de transportes					1,00 €	1,00 €		
02.1_D020222	Dotações iniciais - Serviços de saúde					58 000,00 €	58 000,00 €		
02.1_D020224	Dotações iniciais - Encargos de cobrança de receitas					150 000,00 €	150 000,00 €		
02.1_D020225	Dotações iniciais - Outros serviços					2 452 969,00 €	2 452 969,00 €		
02.1_D03010301	Dotações iniciais - Empréstimos de curto prazo					1,00 €	1,00 €		
02.1_D03010302	Dotações iniciais - Empréstimos de médio e longo prazos					43 963,00 €	43 963,00 €		
02.1_D03010502	Dotações iniciais - Empréstimos de médio e longo prazos					1,00 €	1,00 €		
02.1_D03010602	Dotações iniciais - Empréstimos de médio e longo prazos					1,00 €	1,00 €		
02.1_D030201	Dotações iniciais - Despesas diversas					500,00 €	500,00 €		
02.1_D030301	Dotações iniciais - Terrenos					1,00 €	1,00 €		
02.1_D030302	Dotações iniciais - Habitações					1,00 €	1,00 €		
02.1_D030303	Dotações iniciais - Edifícios					1,00 €	1,00 €		
02.1_D030304	Dotações iniciais - Construções diversas					1,00 €	1,00 €		
02.1_D030305	Dotações iniciais - Material de transporte					1,00 €	1,00 €		
02.1_D030306	Dotações iniciais - Material de informática					1,00 €	1,00 €		
02.1_D030307	Dotações iniciais - Maquinaria e equipamento					1,00 €	1,00 €		
02.1_D030308	Dotações iniciais - Outros Investimentos					1,00 €	1,00 €		
02.1_D030401	Dotações iniciais - Indemnizatórios					1,00 €	1,00 €		
02.1_D030402	Dotações iniciais - Outros					1,00 €	1,00 €		
02.1_D03050202	Dotações iniciais - Juros de Mora					4 000,00 €	4 000,00 €		
02.1_D030601	Dotações iniciais - Outros encargos financeiros					1,00 €	1,00 €		
02.1_D04010101	Dotações iniciais - Empresas públicas municipais e intermunicipais					1,00 €	1,00 €		
02.1_D04010102	Dotações iniciais - Outras					1,00 €	1,00 €		
02.1_D040102	Dotações iniciais - Privadas					25 001,00 €	25 001,00 €		
02.1_D040301	Dotações iniciais - Estado					1,00 €	1,00 €		
02.1_D040305	Dotações iniciais - Serviços e fundos autónomos					1,00 €	1,00 €		
02.1_D040401	Dotações iniciais - Região Autónoma dos Açores					1,00 €	1,00 €		
02.1_D04050201	Dotações iniciais - Municípios					1,00 €	1,00 €		
02.1_D04050202	Dotações iniciais - Freguesias					2 219 000,00 €	2 219 000,00 €		
02.1_D04050203	Dotações iniciais - Serviços autónomos da administração local					1,00 €	1,00 €		
02.1_D04050204	Dotações iniciais - Associações de municípios					1,00 €	1,00 €		
02.1_D04050206	Dotações iniciais - Outros					1,00 €	1,00 €		
02.1_D040601	Dotações iniciais - Sistemas de solidariedade e segurança social					1,00 €	1,00 €		
02.1_D04060201	Dotações iniciais - Programas Ocupacionais					40 500,00 €	40 500,00 €		
02.1_D040701	Dotações iniciais - Instituições sem fins lucrativos					675 500,00 €	675 500,00 €		
02.1_D04080201	Dotações iniciais - Programas ocupacionais					40 000,00 €	40 000,00 €		
02.1_D04080202	Dotações iniciais - Outras					417 540,00 €	417 540,00 €		
02.1_D05010101	Dotações iniciais - Empresas públicas municipais e intermunicipais					711 000,00 €	711 000,00 €		
02.1_D05010102	Dotações iniciais - Outras					1,00 €	1,00 €		
02.1_D050103	Dotações iniciais - Privadas					1,00 €	1,00 €		
02.1_D050803	Dotações iniciais - Outras					1,00 €	1,00 €		
02.1_D0602010101	Dotações iniciais - Taxa de Gestão de Resíduos - TGR					450,00 €	450,00 €		
02.1_D0602010199	Dotações iniciais - Outras					17 000,00 €	17 000,00 €		
02.1_D06020102	Dotações iniciais - Restituições de impostos ou taxas cobrados					50 000,00 €	50 000,00 €		
02.1_D06020301	Dotações iniciais - Outras restituições					5 000,00 €	5 000,00 €		
02.1_D06020302	Dotações iniciais - IVA pago					18 000,00 €	18 000,00 €		
02.1_D06020303	Dotações iniciais - Diferenças de câmbio					1,00 €	1,00 €		
02.1_D06020304	Dotações iniciais - Serviços bancários					30 000,00 €	30 000,00 €		
02.1_D06020305	Dotações iniciais - Outras					205 500,00 €	205 500,00 €		
02.1_D070101	Dotações iniciais - Terrenos					80 500,00 €	80 500,00 €		
02.1_D07010201	Dotações iniciais - Construção					100,00 €	100,00 €		
02.1_D07010202	Dotações iniciais - Aquisição					100,00 €	100,00 €		
02.1_D07010203	Dotações iniciais - Reparação e beneficiação					203 550,00 €	203 550,00 €		
02.1_D07010301	Dotações iniciais - Instalações de serviços					75 000,00 €	75 000,00 €		
02.1_D07010302	Dotações iniciais - Instalações desportivas e recreativas					100 200,00 €	100 200,00 €		
02.1_D07010303	Dotações iniciais - Mercados e instalações de fiscalização sanitária					711 100,00 €	711 100,00 €		
02.1_D07010305	Dotações iniciais - Escolas					269 145,00 €	269 145,00 €		
02.1_D07010307	Dotações iniciais - Outros					1 214 455,00 €	1 214 455,00 €		
02.1_D07010401	Dotações iniciais - Viadutos, arruamentos e obras complementares					100,00 €	100,00 €		
02.1_D07010404	Dotações iniciais - Iluminação pública					5 100,00 €	5 100,00 €		
02.1_D07010405	Dotações iniciais - Parques e jardins					171 100,00 €	171 100,00 €		
02.1_D07010406	Dotações iniciais - Instalações desportivas e recreativas					177 895,00 €	177 895,00 €		
02.1_D07010409	Dotações iniciais - Sinalização e trânsito					100,00 €	100,00 €		
02.1_D07010413	Dotações iniciais - Outros					57 100,00 €	57 100,00 €		
02.1_D07010601	Dotações iniciais - Recolha de resíduos					478 000,00 €	478 000,00 €		
02.1_D07010602	Dotações iniciais - Outro					151 000,00 €	151 000,00 €		
02.1_D070107	Dotações iniciais - Equipamento de informática					99 915,00 €	99 915,00 €		
02.1_D070108	Dotações iniciais - Software informático					48 776,00 €	48 776,00 €		
02.1_D070109	Dotações iniciais - Equipamento administrativo					46 184,00 €	46 184,00 €		
02.1_D07011001	Dotações iniciais - Equipamento de recolha de resíduos					441 498,00 €	441 498,00 €		
02.1_D07011002	Dotações iniciais - Outro					445 170,00 €	445 170,00 €		
02.1_D070111	Dotações iniciais - Ferramentas e utensílios					47 955,00 €	47 955,00 €		
02.1_D070112	Dotações iniciais - Artigos e objectos de valor					25 000,00 €	25 000,00 €		
02.1_D070113	Dotações iniciais - Investimentos incorpóreos					1 000,00 €	1 000,00 €		
02.1_D070115	Dotações iniciais - Outros investimentos					259 170,00 €	259 170,00 €		
02.1_D070301	Dotações iniciais - Terrenos e recursos naturais					33 300,00 €	33 300,00 €		
02.1_D07030202	Dotações iniciais - Instalações desportivas e recreativas					100,00 €	100,00 €		
02.1_D07030301	Dotações iniciais - Viadutos, arruamentos e obras complementares					2 639 700,00 €	2 639 700,00 €		
02.1_D07030304	Dotações iniciais - Iluminação pública					25 000,00 €	25 000,00 €		
02.1_D07030305	Dotações iniciais - Parques e jardins					365 200,00 €	365 200,00 €		

BA - BALANCETE DA CONTABILIDADE ORÇAMENTAL E FINANCEIRA

(MUNICIPIO DE PONTA DELGADA)

Período	Periodicidade	Mensal		
01-01-2021	Período	nsal Antes do Apuramen		
31-12-2021	Visualizar Contas s/ Mov.	Não	Acumulados	Sim

Data	Ano
28-03-2022	2021

CONTA LOCAL		SALDO INICIAL		MOVIMENTOS DO PERÍODO		MOVIMENTOS ACUMULADOS		SALDO FINAL	
Código	Designação	Débito	Crédito	Débito	Crédito	Débito	Crédito	Débito	Crédito
02.1_D07030306	Dotações iniciais - Instalações desportivas e recreativas					100,00 €	100,00 €		
02.1_D07030309	Dotações iniciais - Sinalização e trânsito					50 000,00 €	50 000,00 €		
02.1_D07030312	Dotações iniciais - Cemitérios					60 000,00 €	60 000,00 €		
02.1_D07030313	Dotações iniciais - Outros					20 100,00 €	20 100,00 €		
02.1_D08010101	Dotações iniciais - Empresas públicas municipais e intermunicipais					1,00 €	1,00 €		
02.1_D08010102	Dotações iniciais - Outras					1,00 €	1,00 €		
02.1_D080102	Dotações iniciais - Privadas					365 000,00 €	365 000,00 €		
02.1_D080306	Dotações iniciais - Serviços e fundos autónomos					1,00 €	1,00 €		
02.1_D080401	Dotações iniciais - Região Autónoma dos Açores					1,00 €	1,00 €		
02.1_D08050201	Dotações iniciais - Municípios					1,00 €	1,00 €		
02.1_D08050202	Dotações iniciais - Freguesias					1,00 €	1,00 €		
02.1_D08050203	Dotações iniciais - Serviços autónomos da administração local					1,00 €	1,00 €		
02.1_D08050204	Dotações iniciais - Associações de municípios					1,00 €	1,00 €		
02.1_D08050206	Dotações iniciais - Outros					1,00 €	1,00 €		
02.1_D080601	Dotações iniciais - Sistema de solidariedade e segurança social					1,00 €	1,00 €		
02.1_D080605	Dotações iniciais - Outras transferências					1,00 €	1,00 €		
02.1_D080701	Dotações iniciais - Instituições sem fins lucrativos					64 500,00 €	64 500,00 €		
02.1_D080802	Dotações iniciais - Outras					1,00 €	1,00 €		
02.1_D090601	Dotações iniciais - Sociedades e quase-sociedades não financeiras - Privadas					1,00 €	1,00 €		
02.1_D090613	Dotações iniciais - Famílias - Outras					1,00 €	1,00 €		
02.1_D090701	Dotações iniciais - Sociedades e quase-sociedades não financeiras - Privadas					1,00 €	1,00 €		
02.1_D090702	Dotações iniciais - Sociedades e quase-sociedades não financeiras - Públicas					1,00 €	1,00 €		
02.1_D090801	Dotações iniciais - Sociedades e quase-sociedades não financeiras - Privadas					1,00 €	1,00 €		
02.1_D090802	Dotações iniciais - Sociedades e quase-sociedades não financeiras - Públicas					66 608,00 €	66 608,00 €		
02.1_D090901	Dotações iniciais - Sociedades e quase-sociedades não financeiras - Privadas					1,00 €	1,00 €		
02.1_D090902	Dotações iniciais - Sociedades e quase-sociedades não financeiras - Públicas					1,00 €	1,00 €		
02.1_D090909	Dotações iniciais - Administração pública local - Regiões Autónomas					1,00 €	1,00 €		
02.1_D100603	Dotações iniciais - Sociedades financeiras - Bancos e outras instituições financeiras					1 660 982,00 €	1 660 982,00 €		
02.1_D100605	Dotações iniciais - Administração pública central - Estado					1,00 €	1,00 €		
02.1_D100606	Dotações iniciais - Administração pública central - Serviços e fundos autónomos					1,00 €	1,00 €		
02.1_D110201	Dotações iniciais - Restituições					2,00 €	2,00 €		
02.1_D110299	Dotações iniciais - Outras					2,00 €	2,00 €		
02.2_D010101	Dotações corrigidas - Titulares de órgãos de soberania e membros de órgãos autárquicos					224 000,00 €		224 000,00 €	
02.2_D01010401	Dotações corrigidas - Pessoal em funções					8 105 346,00 €	808 879,00 €	7 296 467,00 €	
02.2_D01010404	Dotações corrigidas - Recrutamento de Pessoal para novos postos de trabalho					200 000,00 €	200 000,00 €		
02.2_D01010601	Dotações corrigidas - Pessoal em funções					68 000,00 €		68 000,00 €	
02.2_D010107	Dotações corrigidas - Pessoal em regime de tarefa ou avença					490 500,00 €	132 940,00 €	357 560,00 €	
02.2_D010108	Dotações corrigidas - Pessoal a aguardar aposentação					16 000,00 €	10 000,00 €	6 000,00 €	
02.2_D010109	Dotações corrigidas - Pessoal em qualquer outra situação					854 860,00 €		854 860,00 €	
02.2_D010111	Dotações corrigidas - Representação					80 500,00 €		80 500,00 €	
02.2_D010112	Dotações corrigidas - Suplementos e prémios					1,00 €		1,00 €	
02.2_D010113	Dotações corrigidas - Subsídio de refeição					878 500,00 €	22 000,00 €	856 500,00 €	
02.2_D010114	Dotações corrigidas - Subsídios de férias e de Natal					1 494 695,00 €		1 494 695,00 €	
02.2_D010115	Dotações corrigidas - Remunerações por doença e maternidade/paternidade					437 000,00 €		437 000,00 €	
02.2_D010201	Dotações corrigidas - Gratificações variáveis ou eventuais					1,00 €		1,00 €	
02.2_D010202	Dotações corrigidas - Horas extraordinárias					565 000,00 €		565 000,00 €	
02.2_D010203	Dotações corrigidas - Alimentação e alojamento					1,00 €		1,00 €	
02.2_D010204	Dotações corrigidas - Ajudas de custo					28 700,00 €	3 000,00 €	25 700,00 €	
02.2_D010205	Dotações corrigidas - Abono para falhas					19 600,00 €		19 600,00 €	
02.2_D010206	Dotações corrigidas - Formação					1,00 €		1,00 €	
02.2_D010207	Dotações corrigidas - Colaboração técnica e especializada					1,00 €		1,00 €	
02.2_D010208	Dotações corrigidas - Subsídios e abonos de fixação, residência e alojamento					1,00 €		1,00 €	
02.2_D010209	Dotações corrigidas - Subsídio de prevenção					1,00 €		1,00 €	
02.2_D010210	Dotações corrigidas - Subsídio de trabalho nocturno					55 800,00 €		55 800,00 €	
02.2_D010211	Dotações corrigidas - Subsídio de turno					54 100,00 €		54 100,00 €	
02.2_D010212	Dotações corrigidas - Indemnizações por cessação de funções					1,00 €		1,00 €	
02.2_D01021302	Dotações corrigidas - Outros					37 601,00 €	1 000,00 €	36 601,00 €	
02.2_D01021303	Dotações corrigidas - Senhas de Presença					33 000,00 €		33 000,00 €	
02.2_D010214	Dotações corrigidas - Outros abonos em numerário ou espécie					165 000,00 €		165 000,00 €	
02.2_D010301	Dotações corrigidas - Encargos com a saúde					444 500,00 €	91 500,00 €	353 000,00 €	
02.2_D010302	Dotações corrigidas - Outros encargos com a saúde					11 700,00 €		11 700,00 €	
02.2_D010303	Dotações corrigidas - Subsídio familiar a crianças e jovens					45 500,00 €		45 500,00 €	
02.2_D010304	Dotações corrigidas - Outras prestações familiares					13 500,00 €		13 500,00 €	
02.2_D01030501	Dotações corrigidas - Assistência na doença dos funcionários públicos (ADSE)					1,00 €		1,00 €	
02.2_D0103050201	Dotações corrigidas - Caixa Geral de Aposentações					1 599 575,00 €		1 599 575,00 €	
02.2_D0103050202	Dotações corrigidas - Segurança social - Regime geral					1 179 854,00 €		1 179 854,00 €	
02.2_D01030503	Dotações corrigidas - Outros					1,00 €		1,00 €	

BA - BALANCETE DA CONTABILIDADE ORÇAMENTAL E FINANCEIRA

(MUNICIPIO DE PONTA DELGADA)

Período	Periodicidade	Mensal		
01-01-2021	Período	nsal Antes do Apuramen		
31-12-2021	Visualizar Contas s/ Mov.	Não	Acumulados	Sim

Data	Ano
28-03-2022	2021

CONTA LOCAL		SALDO INICIAL		MOVIMENTOS DO PERÍODO		MOVIMENTOS ACUMULADOS		SALDO FINAL	
Código	Designação	Débito	Crédito	Débito	Crédito	Débito	Crédito	Débito	Crédito
02.2_D010306	Dotações corrigidas - Acidentes em serviço e doenças profissionais					1,00 €		1,00 €	
02.2_D010308	Dotações corrigidas - Outras pensões					23 000,00 €		23 000,00 €	
02.2_D01030901	Dotações corrigidas - Seguros de acidentes no trabalho e doenças profissionais					172 100,00 €		172 100,00 €	
02.2_D01030902	Dotações corrigidas - Seguros de saúde					1,00 €		1,00 €	
02.2_D01031001	Dotações corrigidas - Eventualidade Maternidade, paternidade e adopção					10 000,00 €		10 000,00 €	
02.2_D01031099	Dotações corrigidas - Outras despesas de segurança social					1,00 €		1,00 €	
02.2_D020101	Dotações corrigidas - Matérias-primas e subsidiárias					197 788,00 €	56 900,00 €	140 888,00 €	
02.2_D02010201	Dotações corrigidas - Gasolina					68 000,00 €	28 550,00 €	39 450,00 €	
02.2_D02010202	Dotações corrigidas - Gasóleo					695 000,00 €	108 800,00 €	586 200,00 €	
02.2_D02010299	Dotações corrigidas - Outros					126 709,00 €	6 000,00 €	120 709,00 €	
02.2_D020103	Dotações corrigidas - Munições, explosivos e artifícios					1,00 €		1,00 €	
02.2_D020104	Dotações corrigidas - Limpeza e higiene					304 120,90 €	7 495,00 €	296 625,90 €	
02.2_D020105	Dotações corrigidas - Alimentação - Refeições confeccionadas					143 295,15 €	29 837,15 €	113 458,00 €	
02.2_D020106	Dotações corrigidas - Alimentação - Géneros para confeccionar					59 414,58 €	8 907,86 €	50 506,72 €	
02.2_D020107	Dotações corrigidas - Vestuário e artigos pessoais					218 342,00 €	87 885,00 €	130 457,00 €	
02.2_D020108	Dotações corrigidas - Material de escritório					125 700,00 €	4 890,06 €	120 809,94 €	
02.2_D020109	Dotações corrigidas - Produtos químicos e farmacêuticos					12 750,00 €	8 874,24 €	3 875,76 €	
02.2_D020110	Dotações corrigidas - Produtos vendidos nas farmácias					3 000,00 €	100,00 €	2 900,00 €	
02.2_D020111	Dotações corrigidas - Material de consumo clínico					116 764,48 €	11 900,00 €	104 864,48 €	
02.2_D020112	Dotações corrigidas - Material de transporte - Peças					300 631,00 €	1 000,00 €	299 631,00 €	
02.2_D020114	Dotações corrigidas - Outro material - Peças					71 041,00 €		71 041,00 €	
02.2_D020115	Dotações corrigidas - Prémios, condecorações e ofertas					62 351,00 €	4 635,00 €	57 716,00 €	
02.2_D020117	Dotações corrigidas - Ferramentas e utensílios					79 857,00 €	3 250,00 €	76 607,00 €	
02.2_D020118	Dotações corrigidas - Livros e documentação técnica					1 000,00 €		1 000,00 €	
02.2_D020119	Dotações corrigidas - Artigos honoríficos e de decoração					1 519,00 €		1 519,00 €	
02.2_D020120	Dotações corrigidas - Material de educação, cultura e recreio					33 783,00 €	13 728,90 €	20 054,10 €	
02.2_D020121	Dotações corrigidas - Outros bens					2 353 060,79 €	104 566,48 €	2 248 494,31 €	
02.2_D020201	Dotações corrigidas - Encargos das instalações					757 245,00 €		757 245,00 €	
02.2_D020202	Dotações corrigidas - Limpeza e higiene					2 706 433,07 €	77 790,00 €	2 628 643,07 €	
02.2_D020203	Dotações corrigidas - Conservação de bens					101 762,00 €	11 000,00 €	90 762,00 €	
02.2_D020204	Dotações corrigidas - Locação de edifícios					706 200,00 €	13 500,00 €	692 700,00 €	
02.2_D020205	Dotações corrigidas - Locação de material de informática					60 000,00 €	25 000,00 €	35 000,00 €	
02.2_D020208	Dotações corrigidas - Locação de outros bens					231 000,00 €	27 837,26 €	203 162,74 €	
02.2_D020209	Dotações corrigidas - Comunicações					320 100,00 €	35 000,00 €	285 100,00 €	
02.2_D020210	Dotações corrigidas - Transportes					963 900,23 €	248 402,23 €	715 498,00 €	
02.2_D020211	Dotações corrigidas - Representação dos serviços					5 100,00 €		5 100,00 €	
02.2_D020212	Dotações corrigidas - Seguros					125 200,00 €	1 839,53 €	123 360,47 €	
02.2_D020213	Dotações corrigidas - Deslocações e estadas					101 461,28 €	31 521,38 €	69 939,90 €	
02.2_D020214	Dotações corrigidas - Estudos, pareceres, projectos e consultadoria					403 380,00 €	14 597,00 €	388 783,00 €	
02.2_D020215	Dotações corrigidas - Formação					127 962,00 €	24 500,00 €	103 462,00 €	
02.2_D020216	Dotações corrigidas - Seminários, exposições e similares					101,00 €		101,00 €	
02.2_D020217	Dotações corrigidas - Publicidade					231 480,26 €	55 988,50 €	175 491,76 €	
02.2_D020218	Dotações corrigidas - Vigilância e segurança					424 155,00 €	3 204,55 €	420 950,45 €	
02.2_D020219	Dotações corrigidas - Assistência técnica					239 725,00 €	32 000,00 €	207 725,00 €	
02.2_D020220	Dotações corrigidas - Outros trabalhos especializados					496 332,65 €	63 190,40 €	433 142,25 €	
02.2_D020221	Dotações corrigidas - Utilização de infra-estruturas de transportes					20 001,00 €	20 000,00 €	1,00 €	
02.2_D020222	Dotações corrigidas - Serviços de saúde					58 000,00 €		58 000,00 €	
02.2_D020224	Dotações corrigidas - Encargos de cobrança de receitas					150 000,00 €	133 609,00 €	16 391,00 €	
02.2_D020225	Dotações corrigidas - Outros serviços					3 341 991,00 €	146 474,12 €	3 195 516,88 €	
02.2_D03010301	Dotações corrigidas - Empréstimos de curto prazo					1,00 €		1,00 €	
02.2_D03010302	Dotações corrigidas - Empréstimos de médio e longo prazos					43 963,00 €		43 963,00 €	
02.2_D03010502	Dotações corrigidas - Empréstimos de médio e longo prazos					1,00 €		1,00 €	
02.2_D03010602	Dotações corrigidas - Empréstimos de médio e longo prazos					1,00 €		1,00 €	
02.2_D030201	Dotações corrigidas - Despesas diversas					500,00 €		500,00 €	
02.2_D030301	Dotações corrigidas - Terrenos					1,00 €		1,00 €	
02.2_D030302	Dotações corrigidas - Habitações					1,00 €		1,00 €	
02.2_D030303	Dotações corrigidas - Edifícios					1,00 €		1,00 €	
02.2_D030304	Dotações corrigidas - Construções diversas					1,00 €		1,00 €	
02.2_D030305	Dotações corrigidas - Material de transporte					1,00 €		1,00 €	
02.2_D030306	Dotações corrigidas - Material de informática					1,00 €		1,00 €	
02.2_D030307	Dotações corrigidas - Maquinaria e equipamento					1,00 €		1,00 €	
02.2_D030308	Dotações corrigidas - Outros Investimentos					1,00 €		1,00 €	
02.2_D030401	Dotações corrigidas - Indemnizatórios					1,00 €		1,00 €	
02.2_D030402	Dotações corrigidas - Outros					1,00 €		1,00 €	
02.2_D03050202	Dotações corrigidas - Juros de Mora					4 000,00 €		4 000,00 €	
02.2_D030601	Dotações corrigidas - Outros encargos financeiros					1,00 €		1,00 €	
02.2_D04010101	Dotações corrigidas - Empresas públicas municipais e intermunicipais					1,00 €		1,00 €	
02.2_D04010102	Dotações corrigidas - Outras					1,00 €		1,00 €	
02.2_D040102	Dotações corrigidas - Privadas					3 764 001,00 €	1 392 456,59 €	2 371 544,41 €	
02.2_D040301	Dotações corrigidas - Estado					1,00 €		1,00 €	
02.2_D040305	Dotações corrigidas - Serviços e fundos autónomos					1,00 €		1,00 €	
02.2_D040401	Dotações corrigidas - Região Autónoma dos Açores					1,00 €		1,00 €	
02.2_D04050201	Dotações corrigidas - Municípios					1,00 €		1,00 €	
02.2_D04050202	Dotações corrigidas - Freguesias					2 219 000,00 €	65 000,00 €	2 154 000,00 €	

BA - BALANCETE DA CONTABILIDADE ORÇAMENTAL E FINANCEIRA

(MUNICIPIO DE PONTA DELGADA)

Período	Periodicidade	Mensal		
01-01-2021	Período	nsal Antes do Apuramen		
31-12-2021	Visualizar Contas s/ Mov.	Não	Acumulados	Sim

Data	Ano
28-03-2022	2021

CONTA LOCAL		SALDO INICIAL		MOVIMENTOS DO PERÍODO		MOVIMENTOS ACUMULADOS		SALDO FINAL	
Código	Designação	Débito	Crédito	Débito	Crédito	Débito	Crédito	Débito	Crédito
02.2_D04050203	Dotações corrigidas - Serviços autónomos da administração local					1,00 €		1,00 €	
02.2_D04050204	Dotações corrigidas - Associações de municípios					1,00 €		1,00 €	
02.2_D04050206	Dotações corrigidas - Outros					1,00 €		1,00 €	
02.2_D040601	Dotações corrigidas - Sistemas de solidariedade e segurança social					1,00 €		1,00 €	
02.2_D04060201	Dotações corrigidas - Programas Ocupacionais					50 500,00 €		50 500,00 €	
02.2_D040701	Dotações corrigidas - Instituições sem fins lucrativos					1 405 381,75 €	48 941,00 €	1 356 440,75 €	
02.2_D04080201	Dotações corrigidas - Programas ocupacionais					74 500,00 €	5 000,00 €	69 500,00 €	
02.2_D04080202	Dotações corrigidas - Outras					438 290,00 €	15 482,00 €	422 808,00 €	
02.2_D05010101	Dotações corrigidas - Empresas públicas municipais e intermunicipais					711 000,00 €		711 000,00 €	
02.2_D05010102	Dotações corrigidas - Outras					1,00 €		1,00 €	
02.2_D050103	Dotações corrigidas - Privadas					1,00 €		1,00 €	
02.2_D050803	Dotações corrigidas - Outras					1,00 €		1,00 €	
02.2_D0602010101	Dotações corrigidas - Taxa de Gestão de Resíduos - TGR					450,00 €		450,00 €	
02.2_D0602010199	Dotações corrigidas - Outras					17 000,00 €		17 000,00 €	
02.2_D06020102	Dotações corrigidas - Restituições de impostos ou taxas cobrados					50 000,00 €	25 000,00 €	25 000,00 €	
02.2_D06020301	Dotações corrigidas - Outras restituições					5 000,00 €		5 000,00 €	
02.2_D06020302	Dotações corrigidas - IVA pago					18 000,00 €		18 000,00 €	
02.2_D06020303	Dotações corrigidas - Diferenças de câmbio					1,00 €		1,00 €	
02.2_D06020304	Dotações corrigidas - Serviços bancários					30 000,00 €		30 000,00 €	
02.2_D06020305	Dotações corrigidas - Outras					205 500,00 €	75 000,00 €	130 500,00 €	
02.2_D070101	Dotações corrigidas - Terrenos					367 500,00 €	1 000,00 €	366 500,00 €	
02.2_D07010201	Dotações corrigidas - Construção					100,00 €		100,00 €	
02.2_D07010202	Dotações corrigidas - Aquisição					100,00 €		100,00 €	
02.2_D07010203	Dotações corrigidas - Reparação e beneficiação					412 541,52 €	33 000,00 €	379 541,52 €	
02.2_D07010301	Dotações corrigidas - Instalações de serviços					162 500,00 €	67 000,00 €	95 500,00 €	
02.2_D07010302	Dotações corrigidas - Instalações desportivas e recreativas					100 200,00 €	100 000,00 €	200,00 €	
02.2_D07010303	Dotações corrigidas - Mercados e instalações de fiscalização sanitária					711 100,00 €	200 356,65 €	510 743,35 €	
02.2_D07010305	Dotações corrigidas - Escolas					770 293,00 €	145 330,47 €	624 962,53 €	
02.2_D07010307	Dotações corrigidas - Outros					1 500 592,00 €	499 830,84 €	1 000 761,16 €	
02.2_D07010401	Dotações corrigidas - Viadutos, arruamentos e obras complementares					100,00 €		100,00 €	
02.2_D07010404	Dotações corrigidas - Iluminação pública					5 100,00 €	5 000,00 €	100,00 €	
02.2_D07010405	Dotações corrigidas - Parques e jardins					171 100,00 €	145 000,00 €	26 100,00 €	
02.2_D07010406	Dotações corrigidas - Instalações desportivas e recreativas					430 996,00 €	18 120,60 €	412 875,40 €	
02.2_D07010409	Dotações corrigidas - Sinalização e trânsito					100,00 €		100,00 €	
02.2_D07010413	Dotações corrigidas - Outros					71 900,00 €	7 400,00 €	64 500,00 €	
02.2_D07010601	Dotações corrigidas - Recolha de resíduos					532 302,00 €	266 910,87 €	265 391,13 €	
02.2_D07010602	Dotações corrigidas - Outro					274 127,00 €	107 000,00 €	167 127,00 €	
02.2_D070107	Dotações corrigidas - Equipamento de informática					155 051,00 €	5 250,00 €	149 801,00 €	
02.2_D070108	Dotações corrigidas - Software informático					48 926,00 €	2 000,00 €	46 926,00 €	
02.2_D070109	Dotações corrigidas - Equipamento administrativo					104 413,00 €	5 230,00 €	99 183,00 €	
02.2_D07011001	Dotações corrigidas - Equipamento de recolha de resíduos					509 623,18 €	43 682,13 €	465 941,05 €	
02.2_D07011002	Dotações corrigidas - Outro					734 280,78 €	145 139,37 €	589 141,41 €	
02.2_D070111	Dotações corrigidas - Ferramentas e utensílios					57 051,00 €	18 056,21 €	38 994,79 €	
02.2_D070112	Dotações corrigidas - Artigos e objectos de valor					25 000,00 €		25 000,00 €	
02.2_D070113	Dotações corrigidas - Investimentos incorpóreos					1 000,00 €		1 000,00 €	
02.2_D070115	Dotações corrigidas - Outros investimentos					342 170,00 €	11 041,75 €	331 128,25 €	
02.2_D070301	Dotações corrigidas - Terrenos e recursos naturais					79 800,00 €	20 500,00 €	59 300,00 €	
02.2_D07030202	Dotações corrigidas - Instalações desportivas e recreativas					100,00 €		100,00 €	
02.2_D07030301	Dotações corrigidas - Viadutos, arruamentos e obras complementares					4 046 091,12 €	771 427,50 €	3 274 663,62 €	
02.2_D07030304	Dotações corrigidas - Iluminação pública					39 620,00 €	10 000,00 €	29 620,00 €	
02.2_D07030305	Dotações corrigidas - Parques e jardins					570 200,01 €	419 589,38 €	150 610,63 €	
02.2_D07030306	Dotações corrigidas - Instalações desportivas e recreativas					100,00 €		100,00 €	
02.2_D07030309	Dotações corrigidas - Sinalização e trânsito					168 000,00 €	48 132,23 €	119 867,77 €	
02.2_D07030312	Dotações corrigidas - Cemitérios					60 000,00 €	49 000,00 €	11 000,00 €	
02.2_D07030313	Dotações corrigidas - Outros					20 100,00 €	20 000,00 €	100,00 €	
02.2_D08010101	Dotações corrigidas - Empresas públicas municipais e intermunicipais					1,00 €		1,00 €	
02.2_D08010102	Dotações corrigidas - Outras					1,00 €		1,00 €	
02.2_D080102	Dotações corrigidas - Privadas					365 000,00 €	1 200,00 €	363 800,00 €	
02.2_D080306	Dotações corrigidas - Serviços e fundos autónomos					1,00 €		1,00 €	
02.2_D080401	Dotações corrigidas - Região Autónoma dos Açores					1,00 €		1,00 €	
02.2_D08050201	Dotações corrigidas - Municípios					1,00 €		1,00 €	
02.2_D08050202	Dotações corrigidas - Freguesias					1,00 €		1,00 €	
02.2_D08050203	Dotações corrigidas - Serviços autónomos da administração local					1,00 €		1,00 €	
02.2_D08050204	Dotações corrigidas - Associações de municípios					1,00 €		1,00 €	
02.2_D08050206	Dotações corrigidas - Outros					1,00 €		1,00 €	
02.2_D080601	Dotações corrigidas - Sistema de solidariedade e segurança social					1,00 €		1,00 €	
02.2_D080605	Dotações corrigidas - Outras transferências					1,00 €		1,00 €	
02.2_D080701	Dotações corrigidas - Instituições sem fins lucrativos					199 000,00 €	22 000,00 €	177 000,00 €	
02.2_D080802	Dotações corrigidas - Outras					1,00 €		1,00 €	
02.2_D090601	Dotações corrigidas - Sociedades e quase-sociedades não financeiras - Privadas					1,00 €		1,00 €	
02.2_D090613	Dotações corrigidas - Famílias - Outras					1,00 €		1,00 €	
02.2_D090701	Dotações corrigidas - Sociedades e quase-sociedades não financeiras - Privadas					1,00 €		1,00 €	
02.2_D090702	Dotações corrigidas - Sociedades e quase-sociedades não financeiras - Públicas					1,00 €		1,00 €	
02.2_D090801	Dotações corrigidas - Sociedades e quase-sociedades não financeiras - Privadas					1,00 €		1,00 €	
02.2_D090802	Dotações corrigidas - Sociedades e quase-sociedades não financeiras - Públicas					66 608,00 €		66 608,00 €	

BA - BALANCETE DA CONTABILIDADE ORÇAMENTAL E FINANCEIRA

(MUNICIPIO DE PONTA DELGADA)

Período	Periodicidade	Mensal		
01-01-2021	Período	nsal Antes do Apuramen		
31-12-2021	Visualizar Contas s/ Mov.	Não	Acumulados	Sim

Data	Ano
28-03-2022	2021

CONTA LOCAL		SALDO INICIAL		MOVIMENTOS DO PERÍODO		MOVIMENTOS ACUMULADOS		SALDO FINAL	
Código	Designação	Débito	Crédito	Débito	Crédito	Débito	Crédito	Débito	Crédito
02.2_D090901	Dotações corrigidas - Sociedades e quase-sociedades não financeiras - Privadas					1,00 €		1,00 €	
02.2_D090902	Dotações corrigidas - Sociedades e quase-sociedades não financeiras - Públicas					1,00 €		1,00 €	
02.2_D090909	Dotações corrigidas - Administração pública local - Regiões Autónomas					1,00 €		1,00 €	
02.2_D100603	Dotações corrigidas - Sociedades financeiras - Bancos e outras instituições financeiras					1 669 982,00 €		1 669 982,00 €	
02.2_D100605	Dotações corrigidas - Administração pública central - Estado					1,00 €		1,00 €	
02.2_D100606	Dotações corrigidas - Administração pública central - Serviços e fundos autónomos					1,00 €		1,00 €	
02.2_D110201	Dotações corrigidas - Restituições					2,00 €		2,00 €	
02.2_D110299	Dotações corrigidas - Outras					2,00 €		2,00 €	
02.3_D010101	Modificações orçamentais - Titulares de órgãos de soberania e membros de órgãos autárquicos					10 000,00 €	10 000,00 €		
02.3_D01010401	Modificações orçamentais - Pessoal em funções					1 216 845,00 €	1 216 845,00 €		
02.3_D01010404	Modificações orçamentais - Recrutamento de Pessoal para novos postos de trabalho					200 000,00 €	200 000,00 €		
02.3_D01010601	Modificações orçamentais - Pessoal em funções					2 000,00 €	2 000,00 €		
02.3_D010107	Modificações orçamentais - Pessoal em regime de tarefa ou avença					243 440,00 €	243 440,00 €		
02.3_D010108	Modificações orçamentais - Pessoal a aguardar aposentação					10 000,00 €	10 000,00 €		
02.3_D010109	Modificações orçamentais - Pessoal em qualquer outra situação					258 500,00 €	258 500,00 €		
02.3_D010111	Modificações orçamentais - Representação					4 500,00 €	4 500,00 €		
02.3_D010113	Modificações orçamentais - Subsídio de refeição					29 000,00 €	29 000,00 €		
02.3_D010114	Modificações orçamentais - Subsídios de férias e de Natal					572 995,00 €	572 995,00 €		
02.3_D010115	Modificações orçamentais - Remunerações por doença e maternidade/paternidade					55 000,00 €	55 000,00 €		
02.3_D010202	Modificações orçamentais - Horas extraordinárias					230 000,00 €	230 000,00 €		
02.3_D010204	Modificações orçamentais - Ajudas de custo					3 000,00 €	3 000,00 €		
02.3_D010205	Modificações orçamentais - Abono para falhas					6 700,00 €	6 700,00 €		
02.3_D010210	Modificações orçamentais - Subsídio de trabalho nocturno					5 200,00 €	5 200,00 €		
02.3_D010211	Modificações orçamentais - Subsídio de turno					18 100,00 €	18 100,00 €		
02.3_D01021302	Modificações orçamentais - Outros					38 500,00 €	38 500,00 €		
02.3_D010214	Modificações orçamentais - Outros abonos em numerário ou espécie					78 000,00 €	78 000,00 €		
02.3_D010301	Modificações orçamentais - Encargos com a saúde					212 000,00 €	212 000,00 €		
02.3_D0103050201	Modificações orçamentais - Caixa Geral de Aposentações					308 075,00 €	308 075,00 €		
02.3_D0103050202	Modificações orçamentais - Segurança social - Regime geral					193 904,00 €	193 904,00 €		
02.3_D010308	Modificações orçamentais - Outras pensões					2 000,00 €	2 000,00 €		
02.3_D020101	Modificações orçamentais - Matérias-primas e subsidiárias					114 888,00 €	114 888,00 €		
02.3_D02010201	Modificações orçamentais - Gasolina					28 550,00 €	28 550,00 €		
02.3_D02010202	Modificações orçamentais - Gasóleo					168 800,00 €	168 800,00 €		
02.3_D02010299	Modificações orçamentais - Outros					17 709,00 €	17 709,00 €		
02.3_D020104	Modificações orçamentais - Limpeza e higiene					59 015,90 €	59 015,90 €		
02.3_D020105	Modificações orçamentais - Alimentação - Refeições confeccionadas					81 232,30 €	81 232,30 €		
02.3_D020106	Modificações orçamentais - Alimentação - Géneros para confeccionar					47 222,44 €	47 222,44 €		
02.3_D020107	Modificações orçamentais - Vestuário e artigos pessoais					105 482,00 €	105 482,00 €		
02.3_D020108	Modificações orçamentais - Material de escritório					45 241,06 €	45 241,06 €		
02.3_D020109	Modificações orçamentais - Produtos químicos e farmacêuticos					8 874,24 €	8 874,24 €		
02.3_D020110	Modificações orçamentais - Produtos vendidos nas farmácias					100,00 €	100,00 €		
02.3_D020111	Modificações orçamentais - Material de consumo clínico					75 344,48 €	75 344,48 €		
02.3_D020112	Modificações orçamentais - Material de transporte - Peças					60 131,00 €	60 131,00 €		
02.3_D020114	Modificações orçamentais - Outro material - Peças					21 041,00 €	21 041,00 €		
02.3_D020115	Modificações orçamentais - Prémios, condecorações e ofertas					29 386,00 €	29 386,00 €		
02.3_D020117	Modificações orçamentais - Ferramentas e utensílios					21 107,00 €	21 107,00 €		
02.3_D020119	Modificações orçamentais - Artigos honoríficos e de decoração					919,00 €	919,00 €		
02.3_D020120	Modificações orçamentais - Material de educação, cultura e recreio					14 786,90 €	14 786,90 €		
02.3_D020121	Modificações orçamentais - Outros bens					719 269,27 €	719 269,27 €		
02.3_D020202	Modificações orçamentais - Limpeza e higiene					245 201,07 €	245 201,07 €		
02.3_D020203	Modificações orçamentais - Conservação de bens					35 262,00 €	35 262,00 €		
02.3_D020204	Modificações orçamentais - Locação de edifícios					14 700,00 €	14 700,00 €		
02.3_D020205	Modificações orçamentais - Locação de material de informática					25 000,00 €	25 000,00 €		
02.3_D020208	Modificações orçamentais - Locação de outros bens					27 837,26 €	27 837,26 €		
02.3_D020209	Modificações orçamentais - Comunicações					35 000,00 €	35 000,00 €		
02.3_D020210	Modificações orçamentais - Transportes					339 452,46 €	339 452,46 €		
02.3_D020212	Modificações orçamentais - Seguros					1 939,53 €	1 939,53 €		
02.3_D020213	Modificações orçamentais - Deslocações e estadas					72 997,66 €	72 997,66 €		
02.3_D020214	Modificações orçamentais - Estudos, pareceres, projectos e consultadoria					183 993,00 €	183 993,00 €		
02.3_D020215	Modificações orçamentais - Formação					27 362,00 €	27 362,00 €		
02.3_D020217	Modificações orçamentais - Publicidade					152 968,76 €	152 968,76 €		
02.3_D020218	Modificações orçamentais - Vigilância e segurança					14 404,55 €	14 404,55 €		
02.3_D020219	Modificações orçamentais - Assistência técnica					32 000,00 €	32 000,00 €		
02.3_D020220	Modificações orçamentais - Outros trabalhos especializados					134 423,05 €	134 423,05 €		
02.3_D020221	Modificações orçamentais - Utilização de infra-estruturas de transportes					40 000,00 €	40 000,00 €		

BA - BALANCETE DA CONTABILIDADE ORÇAMENTAL E FINANCEIRA

(MUNICIPIO DE PONTA DELGADA)

Período	Periodicidade	Mensal		
01-01-2021	Período	nsal Antes do Apuramen		
31-12-2021	Visualizar Contas s/ Mov.	Não	Acumulados	Sim

Data	Ano
28-03-2022	2021

CONTA LOCAL		SALDO INICIAL		MOVIMENTOS DO PERÍODO		MOVIMENTOS ACUMULADOS		SALDO FINAL	
Código	Designação	Débito	Crédito	Débito	Crédito	Débito	Crédito	Débito	Crédito
02.3_D020224	Modificações orçamentais - Encargos de cobrança de receitas					133 609,00 €	133 609,00 €		
02.3_D020225	Modificações orçamentais - Outros serviços					1 035 496,12 €	1 035 496,12 €		
02.3_D040102	Modificações orçamentais - Privadas					5 131 456,59 €	5 131 456,59 €		
02.3_D04050202	Modificações orçamentais - Freguesias					65 000,00 €	65 000,00 €		
02.3_D04060201	Modificações orçamentais - Programas Ocupacionais					10 000,00 €	10 000,00 €		
02.3_D040701	Modificações orçamentais - Instituições sem fins lucrativos					778 822,75 €	778 822,75 €		
02.3_D04080201	Modificações orçamentais - Programas ocupacionais					39 500,00 €	39 500,00 €		
02.3_D04080202	Modificações orçamentais - Outras					36 232,00 €	36 232,00 €		
02.3_D06020102	Modificações orçamentais - Restituições de impostos ou taxas cobrados					25 000,00 €	25 000,00 €		
02.3_D06020305	Modificações orçamentais - Outras					75 000,00 €	75 000,00 €		
02.3_D070101	Modificações orçamentais - Terrenos					288 000,00 €	288 000,00 €		
02.3_D07010203	Modificações orçamentais - Reparação e beneficiação					241 991,52 €	241 991,52 €		
02.3_D07010301	Modificações orçamentais - Instalações de serviços					154 500,00 €	154 500,00 €		
02.3_D07010302	Modificações orçamentais - Instalações desportivas e recreativas					100 000,00 €	100 000,00 €		
02.3_D07010303	Modificações orçamentais - Mercados e instalações de fiscalização sanitária					200 356,65 €	200 356,65 €		
02.3_D07010305	Modificações orçamentais - Escolas					646 478,47 €	646 478,47 €		
02.3_D07010307	Modificações orçamentais - Outros					785 967,84 €	785 967,84 €		
02.3_D07010404	Modificações orçamentais - Iluminação pública					5 000,00 €	5 000,00 €		
02.3_D07010405	Modificações orçamentais - Parques e jardins					145 000,00 €	145 000,00 €		
02.3_D07010406	Modificações orçamentais - Instalações desportivas e recreativas					271 221,60 €	271 221,60 €		
02.3_D07010413	Modificações orçamentais - Outros					22 200,00 €	22 200,00 €		
02.3_D07010601	Modificações orçamentais - Recolha de resíduos					321 212,87 €	321 212,87 €		
02.3_D07010602	Modificações orçamentais - Outro					230 127,00 €	230 127,00 €		
02.3_D070107	Modificações orçamentais - Equipamento de informática					60 386,00 €	60 386,00 €		
02.3_D070108	Modificações orçamentais - Software informático					2 150,00 €	2 150,00 €		
02.3_D070109	Modificações orçamentais - Equipamento administrativo					63 459,00 €	63 459,00 €		
02.3_D07011001	Modificações orçamentais - Equipamento de recolha de resíduos					111 807,31 €	111 807,31 €		
02.3_D07011002	Modificações orçamentais - Outro					434 250,15 €	434 250,15 €		
02.3_D070111	Modificações orçamentais - Ferramentas e utensílios					27 152,21 €	27 152,21 €		
02.3_D070115	Modificações orçamentais - Outros investimentos					94 041,75 €	94 041,75 €		
02.3_D070301	Modificações orçamentais - Terrenos e recursos naturais					67 000,00 €	67 000,00 €		
02.3_D07030301	Modificações orçamentais - Viadutos, arruamentos e obras complementares					2 177 818,62 €	2 177 818,62 €		
02.3_D07030304	Modificações orçamentais - Iluminação pública					24 620,00 €	24 620,00 €		
02.3_D07030305	Modificações orçamentais - Parques e jardins					624 589,39 €	624 589,39 €		
02.3_D07030309	Modificações orçamentais - Sinalização e trânsito					166 132,23 €	166 132,23 €		
02.3_D07030312	Modificações orçamentais - Cemitérios					49 000,00 €	49 000,00 €		
02.3_D07030313	Modificações orçamentais - Outros					20 000,00 €	20 000,00 €		
02.3_D080102	Modificações orçamentais - Privadas					1 200,00 €	1 200,00 €		
02.3_D080701	Modificações orçamentais - Instituições sem fins lucrativos					156 500,00 €	156 500,00 €		
02.3_D100603	Modificações orçamentais - Sociedades financeiras - Bancos e outras instituições financeiras					9 000,00 €	9 000,00 €		
02.3.1_D010101	Reforços - Titulares de órgãos de soberania e membros de órgãos autárquicos					10 000,00 €	10 000,00 €		
02.3.1_D01010401	Reforços - Pessoal em funções					407 966,00 €	407 966,00 €		
02.3.1_D01010601	Reforços - Pessoal em funções					2 000,00 €	2 000,00 €		
02.3.1_D010107	Reforços - Pessoal em regime de tarefa ou avença					110 500,00 €	110 500,00 €		
02.3.1_D010109	Reforços - Pessoal em qualquer outra situação					258 500,00 €	258 500,00 €		
02.3.1_D010111	Reforços - Representação					4 500,00 €	4 500,00 €		
02.3.1_D010113	Reforços - Subsídio de refeição					7 000,00 €	7 000,00 €		
02.3.1_D010114	Reforços - Subsídios de férias e de Natal					572 995,00 €	572 995,00 €		
02.3.1_D010115	Reforços - Remunerações por doença e maternidade/paternidade					55 000,00 €	55 000,00 €		
02.3.1_D010202	Reforços - Horas extraordinárias					230 000,00 €	230 000,00 €		
02.3.1_D010205	Reforços - Abono para falhas					6 700,00 €	6 700,00 €		
02.3.1_D010210	Reforços - Subsídio de trabalho nocturno					5 200,00 €	5 200,00 €		
02.3.1_D010211	Reforços - Subsídio de turno					18 100,00 €	18 100,00 €		
02.3.1_D01021302	Reforços - Outros					37 500,00 €	37 500,00 €		
02.3.1_D010214	Reforços - Outros abonos em numerário ou espécie					78 000,00 €	78 000,00 €		
02.3.1_D010301	Reforços - Encargos com a saúde					120 500,00 €	120 500,00 €		
02.3.1_D0103050201	Reforços - Caixa Geral de Aposentações					308 075,00 €	308 075,00 €		
02.3.1_D0103050202	Reforços - Segurança social - Regime geral					193 904,00 €	193 904,00 €		
02.3.1_D010308	Reforços - Outras pensões					2 000,00 €	2 000,00 €		
02.3.1_D020101	Reforços - Matérias-primas e subsidiárias					57 988,00 €	57 988,00 €		
02.3.1_D02010202	Reforços - Gasóleo					60 000,00 €	60 000,00 €		
02.3.1_D02010299	Reforços - Outros					11 709,00 €	11 709,00 €		
02.3.1_D020104	Reforços - Limpeza e higiene					51 520,90 €	51 520,90 €		
02.3.1_D020105	Reforços - Alimentação - Refeições confeccionadas					51 395,15 €	51 395,15 €		
02.3.1_D020106	Reforços - Alimentação - Géneros para confeccionar					38 314,58 €	38 314,58 €		
02.3.1_D020107	Reforços - Vestuário e artigos pessoais					17 597,00 €	17 597,00 €		
02.3.1_D020108	Reforços - Material de escritório					40 351,00 €	40 351,00 €		
02.3.1_D020111	Reforços - Material de consumo clínico					63 444,48 €	63 444,48 €		
02.3.1_D020112	Reforços - Material de transporte - Peças					59 131,00 €	59 131,00 €		
02.3.1_D020114	Reforços - Outro material - Peças					21 041,00 €	21 041,00 €		
02.3.1_D020115	Reforços - Prémios, condecorações e ofertas					24 751,00 €	24 751,00 €		
02.3.1_D020117	Reforços - Ferramentas e utensílios					17 857,00 €	17 857,00 €		
02.3.1_D020119	Reforços - Artigos honoríficos e de decoração					919,00 €	919,00 €		
02.3.1_D020120	Reforços - Material de educação, cultura e recreio					1 058,00 €	1 058,00 €		
02.3.1_D020121	Reforços - Outros bens					614 702,79 €	614 702,79 €		
02.3.1_D020202	Reforços - Limpeza e higiene					167 411,07 €	167 411,07 €		

BA - BALANCETE DA CONTABILIDADE ORÇAMENTAL E FINANCEIRA

(MUNICIPIO DE PONTA DELGADA)

Período	Periodicidade	Mensal		
01-01-2021	Período	nsal Antes do Apuramen		
31-12-2021	Visualizar Contas s/ Mov.	Não	Acumulados	Sim

Data	Ano
28-03-2022	2021

CONTA LOCAL		SALDO INICIAL		MOVIMENTOS DO PERÍODO		MOVIMENTOS ACUMULADOS		SALDO FINAL	
Código	Designação	Débito	Crédito	Débito	Crédito	Débito	Crédito	Débito	Crédito
02.3.1_D020203	Reforços - Conservação de bens					24 262,00 €	24 262,00 €		
02.3.1_D020204	Reforços - Locação de edifícios					1 200,00 €	1 200,00 €		
02.3.1_D020210	Reforços - Transportes					91 050,23 €	91 050,23 €		
02.3.1_D020212	Reforços - Seguros					100,00 €	100,00 €		
02.3.1_D020213	Reforços - Deslocações e estadas					41 476,28 €	41 476,28 €		
02.3.1_D020214	Reforços - Estudos, pareceres, projectos e consultadoria					169 396,00 €	169 396,00 €		
02.3.1_D020215	Reforços - Formação					2 862,00 €	2 862,00 €		
02.3.1_D020217	Reforços - Publicidade					96 980,26 €	96 980,26 €		
02.3.1_D020218	Reforços - Vigilância e segurança					11 200,00 €	11 200,00 €		
02.3.1_D020220	Reforços - Outros trabalhos especializados					71 232,65 €	71 232,65 €		
02.3.1_D020221	Reforços - Utilização de infra-estruturas de transportes					20 000,00 €	20 000,00 €		
02.3.1_D020225	Reforços - Outros serviços					889 022,00 €	889 022,00 €		
02.3.1_D040102	Reforços - Privadas					3 739 000,00 €	3 739 000,00 €		
02.3.1_D04060201	Reforços - Programas Ocupacionais					10 000,00 €	10 000,00 €		
02.3.1_D040701	Reforços - Instituições sem fins lucrativos					729 881,75 €	729 881,75 €		
02.3.1_D04080201	Reforços - Programas ocupacionais					34 500,00 €	34 500,00 €		
02.3.1_D04080202	Reforços - Outras					20 750,00 €	20 750,00 €		
02.3.1_D070101	Reforços - Terrenos					287 000,00 €	287 000,00 €		
02.3.1_D07010203	Reforços - Reparação e beneficiação					208 991,52 €	208 991,52 €		
02.3.1_D07010301	Reforços - Instalações de serviços					87 500,00 €	87 500,00 €		
02.3.1_D07010305	Reforços - Escolas					501 148,00 €	501 148,00 €		
02.3.1_D07010307	Reforços - Outros					286 137,00 €	286 137,00 €		
02.3.1_D07010406	Reforços - Instalações desportivas e recreativas					253 101,00 €	253 101,00 €		
02.3.1_D07010413	Reforços - Outros					14 800,00 €	14 800,00 €		
02.3.1_D07010601	Reforços - Recolha de resíduos					54 302,00 €	54 302,00 €		
02.3.1_D07010602	Reforços - Outro					123 127,00 €	123 127,00 €		
02.3.1_D070107	Reforços - Equipamento de informática					55 136,00 €	55 136,00 €		
02.3.1_D070108	Reforços - Software informático					150,00 €	150,00 €		
02.3.1_D070109	Reforços - Equipamento administrativo					58 229,00 €	58 229,00 €		
02.3.1_D07011001	Reforços - Equipamento de recolha de resíduos					68 125,18 €	68 125,18 €		
02.3.1_D07011002	Reforços - Outro					289 110,78 €	289 110,78 €		
02.3.1_D070111	Reforços - Ferramentas e utensílios					9 096,00 €	9 096,00 €		
02.3.1_D070115	Reforços - Outros investimentos					83 000,00 €	83 000,00 €		
02.3.1_D070301	Reforços - Terrenos e recursos naturais					46 500,00 €	46 500,00 €		
02.3.1_D07030301	Reforços - Viadutos, arruamentos e obras complementares					1 406 391,12 €	1 406 391,12 €		
02.3.1_D07030304	Reforços - Iluminação pública					14 620,00 €	14 620,00 €		
02.3.1_D07030305	Reforços - Parques e jardins					205 000,01 €	205 000,01 €		
02.3.1_D07030309	Reforços - Sinalização e trânsito					118 000,00 €	118 000,00 €		
02.3.1_D080701	Reforços - Instituições sem fins lucrativos					134 500,00 €	134 500,00 €		
02.3.1_D100603	Reforços - Sociedades financeiras - Bancos e outras instituições financeiras					9 000,00 €	9 000,00 €		
02.3.1.1_D010101	Reforços em dotações corrigidas - Titulares de órgãos de soberania e membros de órgãos autárquicos						10 000,00 €		10 000,00 €
02.3.1.1_D01010401	Reforços em dotações corrigidas - Pessoal em funções						407 966,00 €		407 966,00 €
02.3.1.1_D01010601	Reforços em dotações corrigidas - Pessoal em funções						2 000,00 €		2 000,00 €
02.3.1.1_D010107	Reforços em dotações corrigidas - Pessoal em regime de tarefa ou avença						110 500,00 €		110 500,00 €
02.3.1.1_D010109	Reforços em dotações corrigidas - Pessoal em qualquer outra situação						258 500,00 €		258 500,00 €
02.3.1.1_D010111	Reforços em dotações corrigidas - Representação						4 500,00 €		4 500,00 €
02.3.1.1_D010113	Reforços em dotações corrigidas - Subsídio de refeição						7 000,00 €		7 000,00 €
02.3.1.1_D010114	Reforços em dotações corrigidas - Subsídios de férias e de Natal						572 995,00 €		572 995,00 €
02.3.1.1_D010115	Reforços em dotações corrigidas - Remunerações por doença e maternidade/paternidade						55 000,00 €		55 000,00 €
02.3.1.1_D010202	Reforços em dotações corrigidas - Horas extraordinárias						230 000,00 €		230 000,00 €
02.3.1.1_D010205	Reforços em dotações corrigidas - Abono para falhas						6 700,00 €		6 700,00 €
02.3.1.1_D010210	Reforços em dotações corrigidas - Subsídio de trabalho nocturno						5 200,00 €		5 200,00 €
02.3.1.1_D010211	Reforços em dotações corrigidas - Subsídio de turno						18 100,00 €		18 100,00 €
02.3.1.1_D01021302	Reforços em dotações corrigidas - Outros						37 500,00 €		37 500,00 €
02.3.1.1_D010214	Reforços em dotações corrigidas - Outros abonos em numerário ou espécie						78 000,00 €		78 000,00 €
02.3.1.1_D010301	Reforços em dotações corrigidas - Encargos com a saúde						120 500,00 €		120 500,00 €
02.3.1.1_D0103050201	Reforços em dotações corrigidas - Caixa Geral de Aposentações						308 075,00 €		308 075,00 €
02.3.1.1_D0103050202	Reforços em dotações corrigidas - Segurança social - Regime geral						193 904,00 €		193 904,00 €
02.3.1.1_D010308	Reforços em dotações corrigidas - Outras pensões						2 000,00 €		2 000,00 €
02.3.1.1_D020101	Reforços em dotações corrigidas - Matérias-primas e subsidiárias						57 988,00 €		57 988,00 €
02.3.1.1_D02010202	Reforços em dotações corrigidas - Gasóleo						60 000,00 €		60 000,00 €
02.3.1.1_D02010299	Reforços em dotações corrigidas - Outros						11 709,00 €		11 709,00 €
02.3.1.1_D020104	Reforços em dotações corrigidas - Limpeza e higiene						51 520,90 €		51 520,90 €
02.3.1.1_D020105	Reforços em dotações corrigidas - Alimentação - Refeições confeccionadas						51 395,15 €		51 395,15 €
02.3.1.1_D020106	Reforços em dotações corrigidas - Alimentação - Géneros para confeccionar						38 314,58 €		38 314,58 €
02.3.1.1_D020107	Reforços em dotações corrigidas - Vestuário e artigos pessoais						17 597,00 €		17 597,00 €
02.3.1.1_D020108	Reforços em dotações corrigidas - Material de escritório						40 351,00 €		40 351,00 €
02.3.1.1_D020111	Reforços em dotações corrigidas - Material de consumo clínico						63 444,48 €		63 444,48 €
02.3.1.1_D020112	Reforços em dotações corrigidas - Material de transporte - Peças						59 131,00 €		59 131,00 €
02.3.1.1_D020114	Reforços em dotações corrigidas - Outro material - Peças						21 041,00 €		21 041,00 €

BA - BALANCETE DA CONTABILIDADE ORÇAMENTAL E FINANCEIRA

(MUNICIPIO DE PONTA DELGADA)

Período	Periodicidade	Mensal		
01-01-2021	Período	nsal Antes do Apuramen		
31-12-2021	Visualizar Contas s/ Mov.	Não	Acumulados	Sim

Data	Ano
28-03-2022	2021

CONTA LOCAL		SALDO INICIAL		MOVIMENTOS DO PERÍODO		MOVIMENTOS ACUMULADOS		SALDO FINAL	
Código	Designação	Débito	Crédito	Débito	Crédito	Débito	Crédito	Débito	Crédito
02.3.1.1_D020115	Reforços em dotações corrigidas - Prémios, condecorações e ofertas						24 751,00 €		24 751,00 €
02.3.1.1_D020117	Reforços em dotações corrigidas - Ferramentas e utensílios						17 857,00 €		17 857,00 €
02.3.1.1_D020119	Reforços em dotações corrigidas - Artigos honoríficos e de decoração						919,00 €		919,00 €
02.3.1.1_D020120	Reforços em dotações corrigidas - Material de educação, cultura e recreio						1 058,00 €		1 058,00 €
02.3.1.1_D020121	Reforços em dotações corrigidas - Outros bens						614 702,79 €		614 702,79 €
02.3.1.1_D020202	Reforços em dotações corrigidas - Limpeza e higiene						167 411,07 €		167 411,07 €
02.3.1.1_D020203	Reforços em dotações corrigidas - Conservação de bens						24 262,00 €		24 262,00 €
02.3.1.1_D020204	Reforços em dotações corrigidas - Locação de edifícios						1 200,00 €		1 200,00 €
02.3.1.1_D020210	Reforços em dotações corrigidas - Transportes						91 050,23 €		91 050,23 €
02.3.1.1_D020212	Reforços em dotações corrigidas - Seguros						100,00 €		100,00 €
02.3.1.1_D020213	Reforços em dotações corrigidas - Deslocações e estadas						41 476,28 €		41 476,28 €
02.3.1.1_D020214	Reforços em dotações corrigidas - Estudos, pareceres, projectos e consultadoria						169 396,00 €		169 396,00 €
02.3.1.1_D020215	Reforços em dotações corrigidas - Formação						2 862,00 €		2 862,00 €
02.3.1.1_D020217	Reforços em dotações corrigidas - Publicidade						96 980,26 €		96 980,26 €
02.3.1.1_D020218	Reforços em dotações corrigidas - Vigilância e segurança						11 200,00 €		11 200,00 €
02.3.1.1_D020220	Reforços em dotações corrigidas - Outros trabalhos especializados						71 232,65 €		71 232,65 €
02.3.1.1_D020221	Reforços em dotações corrigidas - Utilização de infra-estruturas de transportes						20 000,00 €		20 000,00 €
02.3.1.1_D020225	Reforços em dotações corrigidas - Outros serviços						889 022,00 €		889 022,00 €
02.3.1.1_D040102	Reforços em dotações corrigidas - Privadas						3 739 000,00 €		3 739 000,00 €
02.3.1.1_D04060201	Reforços em dotações corrigidas - Programas Ocupacionais						10 000,00 €		10 000,00 €
02.3.1.1_D040701	Reforços em dotações corrigidas - Instituições sem fins lucrativos						729 881,75 €		729 881,75 €
02.3.1.1_D04080201	Reforços em dotações corrigidas - Programas ocupacionais						34 500,00 €		34 500,00 €
02.3.1.1_D04080202	Reforços em dotações corrigidas - Outras						20 750,00 €		20 750,00 €
02.3.1.1_D070101	Reforços em dotações corrigidas - Terrenos						287 000,00 €		287 000,00 €
02.3.1.1_D07010203	Reforços em dotações corrigidas - Reparação e beneficiação						208 991,52 €		208 991,52 €
02.3.1.1_D07010301	Reforços em dotações corrigidas - Instalações de serviços						87 500,00 €		87 500,00 €
02.3.1.1_D07010305	Reforços em dotações corrigidas - Escolas						501 148,00 €		501 148,00 €
02.3.1.1_D07010307	Reforços em dotações corrigidas - Outros						286 137,00 €		286 137,00 €
02.3.1.1_D07010406	Reforços em dotações corrigidas - Instalações desportivas e recreativas						253 101,00 €		253 101,00 €
02.3.1.1_D07010413	Reforços em dotações corrigidas - Outros						14 800,00 €		14 800,00 €
02.3.1.1_D07010601	Reforços em dotações corrigidas - Recolha de resíduos						54 302,00 €		54 302,00 €
02.3.1.1_D07010602	Reforços em dotações corrigidas - Outro						123 127,00 €		123 127,00 €
02.3.1.1_D070107	Reforços em dotações corrigidas - Equipamento de informática						55 136,00 €		55 136,00 €
02.3.1.1_D070108	Reforços em dotações corrigidas - Software informático						150,00 €		150,00 €
02.3.1.1_D070109	Reforços em dotações corrigidas - Equipamento administrativo						58 229,00 €		58 229,00 €
02.3.1.1_D07011001	Reforços em dotações corrigidas - Equipamento de recolha de resíduos						68 125,18 €		68 125,18 €
02.3.1.1_D07011002	Reforços em dotações corrigidas - Outro						289 110,78 €		289 110,78 €
02.3.1.1_D070111	Reforços em dotações corrigidas - Ferramentas e utensílios						9 096,00 €		9 096,00 €
02.3.1.1_D070115	Reforços em dotações corrigidas - Outros investimentos						83 000,00 €		83 000,00 €
02.3.1.1_D070301	Reforços em dotações corrigidas - Terrenos e recursos naturais						46 500,00 €		46 500,00 €
02.3.1.1_D07030301	Reforços em dotações corrigidas - Viadutos, arruamentos e obras complementares						1 406 391,12 €		1 406 391,12 €
02.3.1.1_D07030304	Reforços em dotações corrigidas - Iluminação pública						14 620,00 €		14 620,00 €
02.3.1.1_D07030305	Reforços em dotações corrigidas - Parques e jardins						205 000,01 €		205 000,01 €
02.3.1.1_D07030309	Reforços em dotações corrigidas - Sinalização e trânsito						118 000,00 €		118 000,00 €
02.3.1.1_D080701	Reforços em dotações corrigidas - Instituições sem fins lucrativos						134 500,00 €		134 500,00 €
02.3.1.1_D100603	Reforços em dotações corrigidas - Sociedades financeiras - Bancos e outras instituições financeiras						9 000,00 €		9 000,00 €
02.3.1.2_D010101	Reforços em dotações disponíveis - Titulares de órgãos de soberania e membros de órgãos autárquicos					10 000,00 €		10 000,00 €	
02.3.1.2_D01010401	Reforços em dotações disponíveis - Pessoal em funções					407 966,00 €		407 966,00 €	
02.3.1.2_D01010601	Reforços em dotações disponíveis - Pessoal em funções					2 000,00 €		2 000,00 €	
02.3.1.2_D010107	Reforços em dotações disponíveis - Pessoal em regime de tarefa ou avença					110 500,00 €		110 500,00 €	
02.3.1.2_D010109	Reforços em dotações disponíveis - Pessoal em qualquer outra situação					258 500,00 €		258 500,00 €	
02.3.1.2_D010111	Reforços em dotações disponíveis - Representação					4 500,00 €		4 500,00 €	
02.3.1.2_D010113	Reforços em dotações disponíveis - Subsídio de refeição					7 000,00 €		7 000,00 €	
02.3.1.2_D010114	Reforços em dotações disponíveis - Subsídios de férias e de Natal					572 995,00 €		572 995,00 €	
02.3.1.2_D010115	Reforços em dotações disponíveis - Remunerações por doença e maternidade/paternidade					55 000,00 €		55 000,00 €	
02.3.1.2_D010202	Reforços em dotações disponíveis - Horas extraordinárias					230 000,00 €		230 000,00 €	

BA - BALANCETE DA CONTABILIDADE ORÇAMENTAL E FINANCEIRA

(MUNICIPIO DE PONTA DELGADA)

Período	Periodicidade	Mensal		
01-01-2021	Período	nsal Antes do Apuramen		
31-12-2021	Visualizar Contas s/ Mov.	Não	Acumulados	Sim

Data	Ano
28-03-2022	2021

CONTA LOCAL		SALDO INICIAL		MOVIMENTOS DO PERÍODO		MOVIMENTOS ACUMULADOS		SALDO FINAL	
Código	Designação	Débito	Crédito	Débito	Crédito	Débito	Crédito	Débito	Crédito
02.3.1.2_D010205	Reforços em dotações disponíveis - Abono para falhas					6 700,00 €		6 700,00 €	
02.3.1.2_D010210	Reforços em dotações disponíveis - Subsídio de trabalho nocturno					5 200,00 €		5 200,00 €	
02.3.1.2_D010211	Reforços em dotações disponíveis - Subsídio de turno					18 100,00 €		18 100,00 €	
02.3.1.2_D01021302	Reforços em dotações disponíveis - Outros					37 500,00 €		37 500,00 €	
02.3.1.2_D010214	Reforços em dotações disponíveis - Outros abonos em numerário ou espécie					78 000,00 €		78 000,00 €	
02.3.1.2_D010301	Reforços em dotações disponíveis - Encargos com a saúde					120 500,00 €		120 500,00 €	
02.3.1.2_D0103050201	Reforços em dotações disponíveis - Caixa Geral de Aposentações					308 075,00 €		308 075,00 €	
02.3.1.2_D0103050202	Reforços em dotações disponíveis - Segurança social - Regime geral					193 904,00 €		193 904,00 €	
02.3.1.2_D010308	Reforços em dotações disponíveis - Outras pensões					2 000,00 €		2 000,00 €	
02.3.1.2_D020101	Reforços em dotações disponíveis - Matérias-primas e subsidiárias					57 988,00 €		57 988,00 €	
02.3.1.2_D02010202	Reforços em dotações disponíveis - Gasóleo					60 000,00 €		60 000,00 €	
02.3.1.2_D02010299	Reforços em dotações disponíveis - Outros					11 709,00 €		11 709,00 €	
02.3.1.2_D020104	Reforços em dotações disponíveis - Limpeza e higiene					51 520,90 €		51 520,90 €	
02.3.1.2_D020105	Reforços em dotações disponíveis - Alimentação - Refeições confeccionadas					51 395,15 €		51 395,15 €	
02.3.1.2_D020106	Reforços em dotações disponíveis - Alimentação - Géneros para confeccionar					38 314,58 €		38 314,58 €	
02.3.1.2_D020107	Reforços em dotações disponíveis - Vestuário e artigos pessoais					17 597,00 €		17 597,00 €	
02.3.1.2_D020108	Reforços em dotações disponíveis - Material de escritório					40 351,00 €		40 351,00 €	
02.3.1.2_D020111	Reforços em dotações disponíveis - Material de consumo clínico					63 444,48 €		63 444,48 €	
02.3.1.2_D020112	Reforços em dotações disponíveis - Material de transporte - Peças					59 131,00 €		59 131,00 €	
02.3.1.2_D020114	Reforços em dotações disponíveis - Outro material - Peças					21 041,00 €		21 041,00 €	
02.3.1.2_D020115	Reforços em dotações disponíveis - Prémios, condecorações e ofertas					24 751,00 €		24 751,00 €	
02.3.1.2_D020117	Reforços em dotações disponíveis - Ferramentas e utensílios					17 857,00 €		17 857,00 €	
02.3.1.2_D020119	Reforços em dotações disponíveis - Artigos honoríficos e de decoração					919,00 €		919,00 €	
02.3.1.2_D020120	Reforços em dotações disponíveis - Material de educação, cultura e recreio					1 058,00 €		1 058,00 €	
02.3.1.2_D020121	Reforços em dotações disponíveis - Outros bens					614 702,79 €		614 702,79 €	
02.3.1.2_D020202	Reforços em dotações disponíveis - Limpeza e higiene					167 411,07 €		167 411,07 €	
02.3.1.2_D020203	Reforços em dotações disponíveis - Conservação de bens					24 262,00 €		24 262,00 €	
02.3.1.2_D020204	Reforços em dotações disponíveis - Locação de edifícios					1 200,00 €		1 200,00 €	
02.3.1.2_D020210	Reforços em dotações disponíveis - Transportes					91 050,23 €		91 050,23 €	
02.3.1.2_D020212	Reforços em dotações disponíveis - Seguros					100,00 €		100,00 €	
02.3.1.2_D020213	Reforços em dotações disponíveis - Deslocações e estadas					41 476,28 €		41 476,28 €	
02.3.1.2_D020214	Reforços em dotações disponíveis - Estudos, pareceres, projectos e consultadoria					169 396,00 €		169 396,00 €	
02.3.1.2_D020215	Reforços em dotações disponíveis - Formação					2 862,00 €		2 862,00 €	
02.3.1.2_D020217	Reforços em dotações disponíveis - Publicidade					96 980,26 €		96 980,26 €	
02.3.1.2_D020218	Reforços em dotações disponíveis - Vigilância e segurança					11 200,00 €		11 200,00 €	
02.3.1.2_D020220	Reforços em dotações disponíveis - Outros trabalhos especializados					71 232,65 €		71 232,65 €	
02.3.1.2_D020221	Reforços em dotações disponíveis - Utilização de infra-estruturas de transportes					20 000,00 €		20 000,00 €	
02.3.1.2_D020225	Reforços em dotações disponíveis - Outros serviços					889 022,00 €		889 022,00 €	
02.3.1.2_D040102	Reforços em dotações disponíveis - Privadas					3 739 000,00 €		3 739 000,00 €	
02.3.1.2_D04060201	Reforços em dotações disponíveis - Programas Ocupacionais					10 000,00 €		10 000,00 €	
02.3.1.2_D040701	Reforços em dotações disponíveis - Instituições sem fins lucrativos					729 881,75 €		729 881,75 €	
02.3.1.2_D04080201	Reforços em dotações disponíveis - Programas ocupacionais					34 500,00 €		34 500,00 €	
02.3.1.2_D04080202	Reforços em dotações disponíveis - Outras					20 750,00 €		20 750,00 €	
02.3.1.2_D070101	Reforços em dotações disponíveis - Terrenos					287 000,00 €		287 000,00 €	
02.3.1.2_D07010203	Reforços em dotações disponíveis - Reparação e beneficiação					208 991,52 €		208 991,52 €	
02.3.1.2_D07010301	Reforços em dotações disponíveis - Instalações de serviços					87 500,00 €		87 500,00 €	
02.3.1.2_D07010305	Reforços em dotações disponíveis - Escolas					501 148,00 €		501 148,00 €	
02.3.1.2_D07010307	Reforços em dotações disponíveis - Outros					286 137,00 €		286 137,00 €	
02.3.1.2_D07010406	Reforços em dotações disponíveis - Instalações desportivas e recreativas					253 101,00 €		253 101,00 €	
02.3.1.2_D07010413	Reforços em dotações disponíveis - Outros					14 800,00 €		14 800,00 €	
02.3.1.2_D07010601	Reforços em dotações disponíveis - Recolha de resíduos					54 302,00 €		54 302,00 €	
02.3.1.2_D07010602	Reforços em dotações disponíveis - Outro					123 127,00 €		123 127,00 €	
02.3.1.2_D070107	Reforços em dotações disponíveis - Equipamento de informática					55 136,00 €		55 136,00 €	
02.3.1.2_D070108	Reforços em dotações disponíveis - Software informático					150,00 €		150,00 €	
02.3.1.2_D070109	Reforços em dotações disponíveis - Equipamento administrativo					58 229,00 €		58 229,00 €	
02.3.1.2_D07011001	Reforços em dotações disponíveis - Equipamento de recolha de resíduos					68 125,18 €		68 125,18 €	
02.3.1.2_D07011002	Reforços em dotações disponíveis - Outro					289 110,78 €		289 110,78 €	
02.3.1.2_D070111	Reforços em dotações disponíveis - Ferramentas e utensílios					9 096,00 €		9 096,00 €	
02.3.1.2_D070115	Reforços em dotações disponíveis - Outros investimentos					83 000,00 €		83 000,00 €	

BA - BALANCETE DA CONTABILIDADE ORÇAMENTAL E FINANCEIRA

(MUNICIPIO DE PONTA DELGADA)

Período	Periodicidade	Mensal		
01-01-2021	Período	nsal Antes do Apuramen		
31-12-2021	Visualizar Contas s/ Mov.	Não	Acumulados	Sim

Data	Ano
28-03-2022	2021

CONTA LOCAL		SALDO INICIAL		MOVIMENTOS DO PERÍODO		MOVIMENTOS ACUMULADOS		SALDO FINAL	
Código	Designação	Débito	Crédito	Débito	Crédito	Débito	Crédito	Débito	Crédito
02.3.1.2_D070301	Reforços em dotações disponíveis - Terrenos e recursos naturais					46 500,00 €		46 500,00 €	
02.3.1.2_D07030301	Reforços em dotações disponíveis - Viadutos, arruamentos e obras complementares					1 406 391,12 €		1 406 391,12 €	
02.3.1.2_D07030304	Reforços em dotações disponíveis - Iluminação pública					14 620,00 €		14 620,00 €	
02.3.1.2_D07030305	Reforços em dotações disponíveis - Parques e jardins					205 000,01 €		205 000,01 €	
02.3.1.2_D07030309	Reforços em dotações disponíveis - Sinalização e trânsito					118 000,00 €		118 000,00 €	
02.3.1.2_D080701	Reforços em dotações disponíveis - Instituições sem fins lucrativos					134 500,00 €		134 500,00 €	
02.3.1.2_D100603	Reforços em dotações disponíveis - Sociedades financeiras - Bancos e outras instituições financeiras					9 000,00 €		9 000,00 €	
02.3.2_D01010401	Anulações - Pessoal em funções					808 879,00 €	808 879,00 €		
02.3.2_D01010404	Anulações - Recrutamento de Pessoal para novos postos de trabalho					200 000,00 €	200 000,00 €		
02.3.2_D010107	Anulações - Pessoal em regime de tarefa ou avença					132 940,00 €	132 940,00 €		
02.3.2_D010108	Anulações - Pessoal a aguardar aposentação					10 000,00 €	10 000,00 €		
02.3.2_D010113	Anulações - Subsídio de refeição					22 000,00 €	22 000,00 €		
02.3.2_D010204	Anulações - Ajudas de custo					3 000,00 €	3 000,00 €		
02.3.2_D01021302	Anulações - Outros					1 000,00 €	1 000,00 €		
02.3.2_D010301	Anulações - Encargos com a saúde					91 500,00 €	91 500,00 €		
02.3.2_D020101	Anulações - Matérias-primas e subsidiárias					56 900,00 €	56 900,00 €		
02.3.2_D02010201	Anulações - Gasolina					28 550,00 €	28 550,00 €		
02.3.2_D02010202	Anulações - Gasóleo					108 800,00 €	108 800,00 €		
02.3.2_D02010299	Anulações - Outros					6 000,00 €	6 000,00 €		
02.3.2_D020104	Anulações - Limpeza e higiene					7 495,00 €	7 495,00 €		
02.3.2_D020105	Anulações - Alimentação - Refeições confeccionadas					29 837,15 €	29 837,15 €		
02.3.2_D020106	Anulações - Alimentação - Géneros para confeccionar					8 907,86 €	8 907,86 €		
02.3.2_D020107	Anulações - Vestuário e artigos pessoais					87 885,00 €	87 885,00 €		
02.3.2_D020108	Anulações - Material de escritório					4 890,06 €	4 890,06 €		
02.3.2_D020109	Anulações - Produtos químicos e farmacêuticos					8 874,24 €	8 874,24 €		
02.3.2_D020110	Anulações - Produtos vendidos nas farmácias					100,00 €	100,00 €		
02.3.2_D020111	Anulações - Material de consumo clínico					11 900,00 €	11 900,00 €		
02.3.2_D020112	Anulações - Material de transporte - Peças					1 000,00 €	1 000,00 €		
02.3.2_D020115	Anulações - Prémios, condecorações e ofertas					4 635,00 €	4 635,00 €		
02.3.2_D020117	Anulações - Ferramentas e utensílios					3 250,00 €	3 250,00 €		
02.3.2_D020120	Anulações - Material de educação, cultura e recreio					13 728,90 €	13 728,90 €		
02.3.2_D020121	Anulações - Outros bens					104 566,48 €	104 566,48 €		
02.3.2_D020202	Anulações - Limpeza e higiene					77 790,00 €	77 790,00 €		
02.3.2_D020203	Anulações - Conservação de bens					11 000,00 €	11 000,00 €		
02.3.2_D020204	Anulações - Locação de edifícios					13 500,00 €	13 500,00 €		
02.3.2_D020205	Anulações - Locação de material de informática					25 000,00 €	25 000,00 €		
02.3.2_D020208	Anulações - Locação de outros bens					27 837,26 €	27 837,26 €		
02.3.2_D020209	Anulações - Comunicações					35 000,00 €	35 000,00 €		
02.3.2_D020210	Anulações - Transportes					248 402,23 €	248 402,23 €		
02.3.2_D020212	Anulações - Seguros					1 839,53 €	1 839,53 €		
02.3.2_D020213	Anulações - Deslocações e estadas					31 521,38 €	31 521,38 €		
02.3.2_D020214	Anulações - Estudos, pareceres, projectos e consultadoria					14 597,00 €	14 597,00 €		
02.3.2_D020215	Anulações - Formação					24 500,00 €	24 500,00 €		
02.3.2_D020217	Anulações - Publicidade					55 988,50 €	55 988,50 €		
02.3.2_D020218	Anulações - Vigilância e segurança					3 204,55 €	3 204,55 €		
02.3.2_D020219	Anulações - Assistência técnica					32 000,00 €	32 000,00 €		
02.3.2_D020220	Anulações - Outros trabalhos especializados					63 190,40 €	63 190,40 €		
02.3.2_D020221	Anulações - Utilização de infra-estruturas de transportes					20 000,00 €	20 000,00 €		
02.3.2_D020224	Anulações - Encargos de cobrança de receitas					133 609,00 €	133 609,00 €		
02.3.2_D020225	Anulações - Outros serviços					146 474,12 €	146 474,12 €		
02.3.2_D040102	Anulações - Privadas					1 392 456,59 €	1 392 456,59 €		
02.3.2_D04050202	Anulações - Freguesias					65 000,00 €	65 000,00 €		
02.3.2_D040701	Anulações - Instituições sem fins lucrativos					48 941,00 €	48 941,00 €		
02.3.2_D04080201	Anulações - Programas ocupacionais					5 000,00 €	5 000,00 €		
02.3.2_D04080202	Anulações - Outras					15 482,00 €	15 482,00 €		
02.3.2_D06020102	Anulações - Restituições de impostos ou taxas cobrados					25 000,00 €	25 000,00 €		
02.3.2_D06020305	Anulações - Outras					75 000,00 €	75 000,00 €		
02.3.2_D070101	Anulações - Terrenos					1 000,00 €	1 000,00 €		
02.3.2_D07010203	Anulações - Reparação e beneficiação					33 000,00 €	33 000,00 €		
02.3.2_D07010301	Anulações - Instalações de serviços					67 000,00 €	67 000,00 €		
02.3.2_D07010302	Anulações - Instalações desportivas e recreativas					100 000,00 €	100 000,00 €		
02.3.2_D07010303	Anulações - Mercados e instalações de fiscalização sanitária					200 356,65 €	200 356,65 €		
02.3.2_D07010305	Anulações - Escolas					145 330,47 €	145 330,47 €		
02.3.2_D07010307	Anulações - Outros					499 830,84 €	499 830,84 €		
02.3.2_D07010404	Anulações - Iluminação pública					5 000,00 €	5 000,00 €		
02.3.2_D07010405	Anulações - Parques e jardins					145 000,00 €	145 000,00 €		
02.3.2_D07010406	Anulações - Instalações desportivas e recreativas					18 120,60 €	18 120,60 €		
02.3.2_D07010413	Anulações - Outros					7 400,00 €	7 400,00 €		
02.3.2_D07010601	Anulações - Recolha de resíduos					266 910,87 €	266 910,87 €		
02.3.2_D07010602	Anulações - Outro					107 000,00 €	107 000,00 €		
02.3.2_D070107	Anulações - Equipamento de informática					5 250,00 €	5 250,00 €		
02.3.2_D070108	Anulações - Software informático					2 000,00 €	2 000,00 €		
02.3.2_D070109	Anulações - Equipamento administrativo					5 230,00 €	5 230,00 €		
02.3.2_D07011001	Anulações - Equipamento de recolha de resíduos					43 682,13 €	43 682,13 €		
02.3.2_D07011002	Anulações - Outro					145 139,37 €	145 139,37 €		
02.3.2_D070111	Anulações - Ferramentas e utensílios					18 056,21 €	18 056,21 €		
02.3.2_D070115	Anulações - Outros investimentos					11 041,75 €	11 041,75 €		
02.3.2_D070301	Anulações - Terrenos e recursos naturais					20 500,00 €	20 500,00 €		
02.3.2_D07030301	Anulações - Viadutos, arruamentos e obras complementares					771 427,50 €	771 427,50 €		
02.3.2_D07030304	Anulações - Iluminação pública					10 000,00 €	10 000,00 €		
02.3.2_D07030305	Anulações - Parques e jardins					419 589,38 €	419 589,38 €		
02.3.2_D07030309	Anulações - Sinalização e trânsito					48 132,23 €	48 132,23 €		
02.3.2_D07030312	Anulações - Cemitérios					49 000,00 €	49 000,00 €		
02.3.2_D07030313	Anulações - Outros					20 000,00 €	20 000,00 €		

BA - BALANCETE DA CONTABILIDADE ORÇAMENTAL E FINANCEIRA

(MUNICIPIO DE PONTA DELGADA)

Período	Periodicidade	Mensal		
01-01-2021	Período	nsal Antes do Apuramen		
31-12-2021	Visualizar Contas s/ Mov.	Não	Acumulados	Sim

Data	Ano
28-03-2022	2021

CONTA LOCAL		SALDO INICIAL		MOVIMENTOS DO PERÍODO		MOVIMENTOS ACUMULADOS		SALDO FINAL	
Código	Designação	Débito	Crédito	Débito	Crédito	Débito	Crédito	Débito	Crédito
02.3.2_D080102	Anulações - Privadas					1 200,00 €	1 200,00 €		
02.3.2_D080701	Anulações - Instituições sem fins lucrativos					22 000,00 €	22 000,00 €		
02.3.2.1_D01010401	Anulações em dotações corrigidas - Pessoal em funções					808 879,00 €		808 879,00 €	
02.3.2.1_D01010404	Anulações em dotações corrigidas - Recrutamento de Pessoal para novos postos de trabalho					200 000,00 €		200 000,00 €	
02.3.2.1_D010107	Anulações em dotações corrigidas - Pessoal em regime de tarefa ou avença					132 940,00 €		132 940,00 €	
02.3.2.1_D010108	Anulações em dotações corrigidas - Pessoal a aguardar aposentação					10 000,00 €		10 000,00 €	
02.3.2.1_D010113	Anulações em dotações corrigidas - Subsídio de refeição					22 000,00 €		22 000,00 €	
02.3.2.1_D010204	Anulações em dotações corrigidas - Ajudas de custo					3 000,00 €		3 000,00 €	
02.3.2.1_D01021302	Anulações em dotações corrigidas - Outros					1 000,00 €		1 000,00 €	
02.3.2.1_D010301	Anulações em dotações corrigidas - Encargos com a saúde					91 500,00 €		91 500,00 €	
02.3.2.1_D020101	Anulações em dotações corrigidas - Matérias-primas e subsidiárias					56 900,00 €		56 900,00 €	
02.3.2.1_D02010201	Anulações em dotações corrigidas - Gasolina					28 550,00 €		28 550,00 €	
02.3.2.1_D02010202	Anulações em dotações corrigidas - Gasóleo					108 800,00 €		108 800,00 €	
02.3.2.1_D02010299	Anulações em dotações corrigidas - Outros					6 000,00 €		6 000,00 €	
02.3.2.1_D020104	Anulações em dotações corrigidas - Limpeza e higiene					7 495,00 €		7 495,00 €	
02.3.2.1_D020105	Anulações em dotações corrigidas - Alimentação - Refeições confeccionadas					29 837,15 €		29 837,15 €	
02.3.2.1_D020106	Anulações em dotações corrigidas - Alimentação - Géneros para confeccionar					8 907,86 €		8 907,86 €	
02.3.2.1_D020107	Anulações em dotações corrigidas - Vestuário e artigos pessoais					87 885,00 €		87 885,00 €	
02.3.2.1_D020108	Anulações em dotações corrigidas - Material de escritório					4 890,06 €		4 890,06 €	
02.3.2.1_D020109	Anulações em dotações corrigidas - Produtos químicos e farmacêuticos					8 874,24 €		8 874,24 €	
02.3.2.1_D020110	Anulações em dotações corrigidas - Produtos vendidos nas farmácias					100,00 €		100,00 €	
02.3.2.1_D020111	Anulações em dotações corrigidas - Material de consumo clínico					11 900,00 €		11 900,00 €	
02.3.2.1_D020112	Anulações em dotações corrigidas - Material de transporte - Peças					1 000,00 €		1 000,00 €	
02.3.2.1_D020115	Anulações em dotações corrigidas - Prémios, condecorações e ofertas					4 635,00 €		4 635,00 €	
02.3.2.1_D020117	Anulações em dotações corrigidas - Ferramentas e utensílios					3 250,00 €		3 250,00 €	
02.3.2.1_D020120	Anulações em dotações corrigidas - Material de educação, cultura e recreio					13 728,90 €		13 728,90 €	
02.3.2.1_D020121	Anulações em dotações corrigidas - Outros bens					104 566,48 €		104 566,48 €	
02.3.2.1_D020202	Anulações em dotações corrigidas - Limpeza e higiene					77 790,00 €		77 790,00 €	
02.3.2.1_D020203	Anulações em dotações corrigidas - Conservação de bens					11 000,00 €		11 000,00 €	
02.3.2.1_D020204	Anulações em dotações corrigidas - Locação de edifícios					13 500,00 €		13 500,00 €	
02.3.2.1_D020205	Anulações em dotações corrigidas - Locação de material de informática					25 000,00 €		25 000,00 €	
02.3.2.1_D020208	Anulações em dotações corrigidas - Locação de outros bens					27 837,26 €		27 837,26 €	
02.3.2.1_D020209	Anulações em dotações corrigidas - Comunicações					35 000,00 €		35 000,00 €	
02.3.2.1_D020210	Anulações em dotações corrigidas - Transportes					248 402,23 €		248 402,23 €	
02.3.2.1_D020212	Anulações em dotações corrigidas - Seguros					1 839,53 €		1 839,53 €	
02.3.2.1_D020213	Anulações em dotações corrigidas - Deslocações e estadas					31 521,38 €		31 521,38 €	
02.3.2.1_D020214	Anulações em dotações corrigidas - Estudos, pareceres, projectos e consultadoria					14 597,00 €		14 597,00 €	
02.3.2.1_D020215	Anulações em dotações corrigidas - Formação					24 500,00 €		24 500,00 €	
02.3.2.1_D020217	Anulações em dotações corrigidas - Publicidade					55 988,50 €		55 988,50 €	
02.3.2.1_D020218	Anulações em dotações corrigidas - Vigilância e segurança					3 204,55 €		3 204,55 €	
02.3.2.1_D020219	Anulações em dotações corrigidas - Assistência técnica					32 000,00 €		32 000,00 €	
02.3.2.1_D020220	Anulações em dotações corrigidas - Outros trabalhos especializados					63 190,40 €		63 190,40 €	
02.3.2.1_D020221	Anulações em dotações corrigidas - Utilização de infra-estruturas de transportes					20 000,00 €		20 000,00 €	
02.3.2.1_D020224	Anulações em dotações corrigidas - Encargos de cobrança de receitas					133 609,00 €		133 609,00 €	
02.3.2.1_D020225	Anulações em dotações corrigidas - Outros serviços					146 474,12 €		146 474,12 €	
02.3.2.1_D040102	Anulações em dotações corrigidas - Privadas					1 392 456,59 €		1 392 456,59 €	
02.3.2.1_D04050202	Anulações em dotações corrigidas - Freguesias					65 000,00 €		65 000,00 €	
02.3.2.1_D040701	Anulações em dotações corrigidas - Instituições sem fins lucrativos					48 941,00 €		48 941,00 €	
02.3.2.1_D04080201	Anulações em dotações corrigidas - Programas ocupacionais					5 000,00 €		5 000,00 €	
02.3.2.1_D04080202	Anulações em dotações corrigidas - Outras					15 482,00 €		15 482,00 €	
02.3.2.1_D06020102	Anulações em dotações corrigidas - Restituições de impostos ou taxas cobrados					25 000,00 €		25 000,00 €	
02.3.2.1_D06020305	Anulações em dotações corrigidas - Outras					75 000,00 €		75 000,00 €	
02.3.2.1_D070101	Anulações em dotações corrigidas - Terrenos					1 000,00 €		1 000,00 €	
02.3.2.1_D07010203	Anulações em dotações corrigidas - Reparação e beneficiação					33 000,00 €		33 000,00 €	
02.3.2.1_D07010301	Anulações em dotações corrigidas - Instalações de serviços					67 000,00 €		67 000,00 €	
02.3.2.1_D07010302	Anulações em dotações corrigidas - Instalações desportivas e recreativas					100 000,00 €		100 000,00 €	
02.3.2.1_D07010303	Anulações em dotações corrigidas - Mercados e instalações de fiscalização sanitária					200 356,65 €		200 356,65 €	
02.3.2.1_D07010305	Anulações em dotações corrigidas - Escolas					145 330,47 €		145 330,47 €	
02.3.2.1_D07010307	Anulações em dotações corrigidas - Outros					499 830,84 €		499 830,84 €	

BA - BALANCETE DA CONTABILIDADE ORÇAMENTAL E FINANCEIRA

(MUNICIPIO DE PONTA DELGADA)

Período	Periodicidade	Mensal		
01-01-2021	Período	nsal Antes do Apuramen		
31-12-2021	Visualizar Contas s/ Mov.	Não	Acumulados	Sim

Data	Ano
28-03-2022	2021

CONTA LOCAL		SALDO INICIAL		MOVIMENTOS DO PERÍODO		MOVIMENTOS ACUMULADOS		SALDO FINAL	
Código	Designação	Débito	Crédito	Débito	Crédito	Débito	Crédito	Débito	Crédito
02.3.2.1_D07010404	Anulações em dotações corrigidas - Iluminação pública					5 000,00 €		5 000,00 €	
02.3.2.1_D07010405	Anulações em dotações corrigidas - Parques e jardins					145 000,00 €		145 000,00 €	
02.3.2.1_D07010406	Anulações em dotações corrigidas - Instalações desportivas e recreativas					18 120,60 €		18 120,60 €	
02.3.2.1_D07010413	Anulações em dotações corrigidas - Outros					7 400,00 €		7 400,00 €	
02.3.2.1_D07010601	Anulações em dotações corrigidas - Recolha de resíduos					266 910,87 €		266 910,87 €	
02.3.2.1_D07010602	Anulações em dotações corrigidas - Outro					107 000,00 €		107 000,00 €	
02.3.2.1_D070107	Anulações em dotações corrigidas - Equipamento de informática					5 250,00 €		5 250,00 €	
02.3.2.1_D070108	Anulações em dotações corrigidas - Software informático					2 000,00 €		2 000,00 €	
02.3.2.1_D070109	Anulações em dotações corrigidas - Equipamento administrativo					5 230,00 €		5 230,00 €	
02.3.2.1_D07011001	Anulações em dotações corrigidas - Equipamento de recolha de resíduos					43 682,13 €		43 682,13 €	
02.3.2.1_D07011002	Anulações em dotações corrigidas - Outro					145 139,37 €		145 139,37 €	
02.3.2.1_D070111	Anulações em dotações corrigidas - Ferramentas e utensílios					18 056,21 €		18 056,21 €	
02.3.2.1_D070115	Anulações em dotações corrigidas - Outros investimentos					11 041,75 €		11 041,75 €	
02.3.2.1_D070301	Anulações em dotações corrigidas - Terrenos e recursos naturais					20 500,00 €		20 500,00 €	
02.3.2.1_D07030301	Anulações em dotações corrigidas - Viadutos, arruamentos e obras complementares					771 427,50 €		771 427,50 €	
02.3.2.1_D07030304	Anulações em dotações corrigidas - Iluminação pública					10 000,00 €		10 000,00 €	
02.3.2.1_D07030305	Anulações em dotações corrigidas - Parques e jardins					419 589,38 €		419 589,38 €	
02.3.2.1_D07030309	Anulações em dotações corrigidas - Sinalização e trânsito					48 132,23 €		48 132,23 €	
02.3.2.1_D07030312	Anulações em dotações corrigidas - Cemitérios					49 000,00 €		49 000,00 €	
02.3.2.1_D07030313	Anulações em dotações corrigidas - Outros					20 000,00 €		20 000,00 €	
02.3.2.1_D080102	Anulações em dotações corrigidas - Privadas					1 200,00 €		1 200,00 €	
02.3.2.1_D080701	Anulações em dotações corrigidas - Instituições sem fins lucrativos					22 000,00 €		22 000,00 €	
02.3.2.2_D01010401	Anulações em dotações disponíveis - Pessoal em funções						808 879,00 €		808 879,00 €
02.3.2.2_D01010404	Anulações em dotações disponíveis - Recrutamento de Pessoal para novos postos de trabalho						200 000,00 €		200 000,00 €
02.3.2.2_D010107	Anulações em dotações disponíveis - Pessoal em regime de tarefa ou avença						132 940,00 €		132 940,00 €
02.3.2.2_D010108	Anulações em dotações disponíveis - Pessoal a aguardar aposentação						10 000,00 €		10 000,00 €
02.3.2.2_D010113	Anulações em dotações disponíveis - Subsídio de refeição						22 000,00 €		22 000,00 €
02.3.2.2_D010204	Anulações em dotações disponíveis - Ajudas de custo						3 000,00 €		3 000,00 €
02.3.2.2_D01021302	Anulações em dotações disponíveis - Outros						1 000,00 €		1 000,00 €
02.3.2.2_D010301	Anulações em dotações disponíveis - Encargos com a saúde						91 500,00 €		91 500,00 €
02.3.2.2_D020101	Anulações em dotações disponíveis - Matérias-primas e subsidiárias						56 900,00 €		56 900,00 €
02.3.2.2_D02010201	Anulações em dotações disponíveis - Gasolina						28 550,00 €		28 550,00 €
02.3.2.2_D02010202	Anulações em dotações disponíveis - Gasóleo						108 800,00 €		108 800,00 €
02.3.2.2_D02010299	Anulações em dotações disponíveis - Outros						6 000,00 €		6 000,00 €
02.3.2.2_D020104	Anulações em dotações disponíveis - Limpeza e higiene						7 495,00 €		7 495,00 €
02.3.2.2_D020105	Anulações em dotações disponíveis - Alimentação - Refeições confeccionadas						29 837,15 €		29 837,15 €
02.3.2.2_D020106	Anulações em dotações disponíveis - Alimentação - Géneros para confeccionar						8 907,86 €		8 907,86 €
02.3.2.2_D020107	Anulações em dotações disponíveis - Vestuário e artigos pessoais						87 885,00 €		87 885,00 €
02.3.2.2_D020108	Anulações em dotações disponíveis - Material de escritório						4 890,06 €		4 890,06 €
02.3.2.2_D020109	Anulações em dotações disponíveis - Produtos químicos e farmacêuticos						8 874,24 €		8 874,24 €
02.3.2.2_D020110	Anulações em dotações disponíveis - Produtos vendidos nas farmácias						100,00 €		100,00 €
02.3.2.2_D020111	Anulações em dotações disponíveis - Material de consumo clínico						11 900,00 €		11 900,00 €
02.3.2.2_D020112	Anulações em dotações disponíveis - Material de transporte - Peças						1 000,00 €		1 000,00 €
02.3.2.2_D020115	Anulações em dotações disponíveis - Prémios, condecorações e ofertas						4 635,00 €		4 635,00 €
02.3.2.2_D020117	Anulações em dotações disponíveis - Ferramentas e utensílios						3 250,00 €		3 250,00 €
02.3.2.2_D020120	Anulações em dotações disponíveis - Material de educação, cultura e recreio						13 728,90 €		13 728,90 €
02.3.2.2_D020121	Anulações em dotações disponíveis - Outros bens						104 566,48 €		104 566,48 €
02.3.2.2_D020202	Anulações em dotações disponíveis - Limpeza e higiene						77 790,00 €		77 790,00 €
02.3.2.2_D020203	Anulações em dotações disponíveis - Conservação de bens						11 000,00 €		11 000,00 €
02.3.2.2_D020204	Anulações em dotações disponíveis - Locação de edifícios						13 500,00 €		13 500,00 €
02.3.2.2_D020205	Anulações em dotações disponíveis - Locação de material de informática						25 000,00 €		25 000,00 €
02.3.2.2_D020208	Anulações em dotações disponíveis - Locação de outros bens						27 837,26 €		27 837,26 €
02.3.2.2_D020209	Anulações em dotações disponíveis - Comunicações						35 000,00 €		35 000,00 €
02.3.2.2_D020210	Anulações em dotações disponíveis - Transportes						248 402,23 €		248 402,23 €
02.3.2.2_D020212	Anulações em dotações disponíveis - Seguros						1 839,53 €		1 839,53 €
02.3.2.2_D020213	Anulações em dotações disponíveis - Deslocações e estadas						31 521,38 €		31 521,38 €
02.3.2.2_D020214	Anulações em dotações disponíveis - Estudos, pareceres, projectos e consultadoria						14 597,00 €		14 597,00 €

BA - BALANCETE DA CONTABILIDADE ORÇAMENTAL E FINANCEIRA

(MUNICIPIO DE PONTA DELGADA)

Período	Periodicidade	Mensal		
01-01-2021	Período	nsal Antes do Apuramen		
31-12-2021	Visualizar Contas s/ Mov.	Não	Acumulados	Sim

Data	Ano
28-03-2022	2021

CONTA LOCAL		SALDO INICIAL		MOVIMENTOS DO PERÍODO		MOVIMENTOS ACUMULADOS		SALDO FINAL	
Código	Designação	Débito	Crédito	Débito	Crédito	Débito	Crédito	Débito	Crédito
02.3.2.2_D020215	Anulações em dotações disponíveis - Formação						24 500,00 €		24 500,00 €
02.3.2.2_D020217	Anulações em dotações disponíveis - Publicidade						55 988,50 €		55 988,50 €
02.3.2.2_D020218	Anulações em dotações disponíveis - Vigilância e segurança						3 204,55 €		3 204,55 €
02.3.2.2_D020219	Anulações em dotações disponíveis - Assistência técnica						32 000,00 €		32 000,00 €
02.3.2.2_D020220	Anulações em dotações disponíveis - Outros trabalhos especializados						63 190,40 €		63 190,40 €
02.3.2.2_D020221	Anulações em dotações disponíveis - Utilização de infra-estruturas de transportes						20 000,00 €		20 000,00 €
02.3.2.2_D020224	Anulações em dotações disponíveis - Encargos de cobrança de receitas						133 609,00 €		133 609,00 €
02.3.2.2_D020225	Anulações em dotações disponíveis - Outros serviços						146 474,12 €		146 474,12 €
02.3.2.2_D040102	Anulações em dotações disponíveis - Privadas						1 392 456,59 €		1 392 456,59 €
02.3.2.2_D04050202	Anulações em dotações disponíveis - Freguesias						65 000,00 €		65 000,00 €
02.3.2.2_D040701	Anulações em dotações disponíveis - Instituições sem fins lucrativos						48 941,00 €		48 941,00 €
02.3.2.2_D04080201	Anulações em dotações disponíveis - Programas ocupacionais						5 000,00 €		5 000,00 €
02.3.2.2_D04080202	Anulações em dotações disponíveis - Outras						15 482,00 €		15 482,00 €
02.3.2.2_D06020102	Anulações em dotações disponíveis - Restituições de impostos ou taxas cobrados						25 000,00 €		25 000,00 €
02.3.2.2_D06020305	Anulações em dotações disponíveis - Outras						75 000,00 €		75 000,00 €
02.3.2.2_D070101	Anulações em dotações disponíveis - Terrenos						1 000,00 €		1 000,00 €
02.3.2.2_D07010203	Anulações em dotações disponíveis - Reparação e beneficiação						33 000,00 €		33 000,00 €
02.3.2.2_D07010301	Anulações em dotações disponíveis - Instalações de serviços						67 000,00 €		67 000,00 €
02.3.2.2_D07010302	Anulações em dotações disponíveis - Instalações desportivas e recreativas						100 000,00 €		100 000,00 €
02.3.2.2_D07010303	Anulações em dotações disponíveis - Mercados e instalações de fiscalização sanitária						200 356,65 €		200 356,65 €
02.3.2.2_D07010305	Anulações em dotações disponíveis - Escolas						145 330,47 €		145 330,47 €
02.3.2.2_D07010307	Anulações em dotações disponíveis - Outros						499 830,84 €		499 830,84 €
02.3.2.2_D07010404	Anulações em dotações disponíveis - Iluminação pública						5 000,00 €		5 000,00 €
02.3.2.2_D07010405	Anulações em dotações disponíveis - Parques e jardins						145 000,00 €		145 000,00 €
02.3.2.2_D07010406	Anulações em dotações disponíveis - Instalações desportivas e recreativas						18 120,60 €		18 120,60 €
02.3.2.2_D07010413	Anulações em dotações disponíveis - Outros						7 400,00 €		7 400,00 €
02.3.2.2_D07010601	Anulações em dotações disponíveis - Recolha de resíduos						266 910,87 €		266 910,87 €
02.3.2.2_D07010602	Anulações em dotações disponíveis - Outro						107 000,00 €		107 000,00 €
02.3.2.2_D070107	Anulações em dotações disponíveis - Equipamento de informática						5 250,00 €		5 250,00 €
02.3.2.2_D070108	Anulações em dotações disponíveis - Software informático						2 000,00 €		2 000,00 €
02.3.2.2_D070109	Anulações em dotações disponíveis - Equipamento administrativo						5 230,00 €		5 230,00 €
02.3.2.2_D07011001	Anulações em dotações disponíveis - Equipamento de recolha de resíduos						43 682,13 €		43 682,13 €
02.3.2.2_D07011002	Anulações em dotações disponíveis - Outro						145 139,37 €		145 139,37 €
02.3.2.2_D070111	Anulações em dotações disponíveis - Ferramentas e utensílios						18 056,21 €		18 056,21 €
02.3.2.2_D070115	Anulações em dotações disponíveis - Outros investimentos						11 041,75 €		11 041,75 €
02.3.2.2_D070301	Anulações em dotações disponíveis - Terrenos e recursos naturais						20 500,00 €		20 500,00 €
02.3.2.2_D07030301	Anulações em dotações disponíveis - Viadutos, arruamentos e obras complementares						771 427,50 €		771 427,50 €
02.3.2.2_D07030304	Anulações em dotações disponíveis - Iluminação pública						10 000,00 €		10 000,00 €
02.3.2.2_D07030305	Anulações em dotações disponíveis - Parques e jardins						419 589,38 €		419 589,38 €
02.3.2.2_D07030309	Anulações em dotações disponíveis - Sinalização e trânsito						48 132,23 €		48 132,23 €
02.3.2.2_D07030312	Anulações em dotações disponíveis - Cemitérios						49 000,00 €		49 000,00 €
02.3.2.2_D07030313	Anulações em dotações disponíveis - Outros						20 000,00 €		20 000,00 €
02.3.2.2_D080102	Anulações em dotações disponíveis - Privadas						1 200,00 €		1 200,00 €
02.3.2.2_D080701	Anulações em dotações disponíveis - Instituições sem fins lucrativos						22 000,00 €		22 000,00 €
02.4_D010101	Dotações disponíveis - Titulares de órgãos de soberania e membros de órgãos autárquicos					228 291,78 €	234 221,53 €		5 929,75 €
02.4_D01010401	Dotações disponíveis - Pessoal em funções					9 106 376,58 €	9 128 617,34 €		22 240,76 €
02.4_D01010404	Dotações disponíveis - Recrutamento de Pessoal para novos postos de trabalho					200 000,00 €	200 000,00 €		
02.4_D01010601	Dotações disponíveis - Pessoal em funções					68 000,00 €	68 470,30 €		470,30 €
02.4_D010107	Dotações disponíveis - Pessoal em regime de tarefa ou avença					623 694,95 €	656 535,64 €		32 840,69 €
02.4_D010108	Dotações disponíveis - Pessoal a aguardar aposentação					26 000,00 €	26 410,12 €		410,12 €
02.4_D010109	Dotações disponíveis - Pessoal em qualquer outra situação					890 460,45 €	919 501,71 €		29 041,26 €
02.4_D010111	Dotações disponíveis - Representação					81 714,31 €	82 110,29 €		395,98 €
02.4_D010112	Dotações disponíveis - Suplementos e prémios						1,00 €		1,00 €
02.4_D010113	Dotações disponíveis - Subsídio de refeição					921 634,98 €	943 230,92 €		21 595,94 €
02.4_D010114	Dotações disponíveis - Subsídios de férias e de Natal					1 519 972,77 €	1 520 073,75 €		100,98 €
02.4_D010115	Dotações disponíveis - Remunerações por doença e maternidade/paternidade					437 508,68 €	440 656,90 €		3 148,22 €
02.4_D010201	Dotações disponíveis - Gratificações variáveis ou eventuais						1,00 €		1,00 €
02.4_D010202	Dotações disponíveis - Horas extraordinárias					565 000,00 €	598 243,49 €		33 243,49 €
02.4_D010203	Dotações disponíveis - Alimentação e alojamento						1,00 €		1,00 €
02.4_D010204	Dotações disponíveis - Ajudas de custo					26 629,07 €	32 088,92 €		5 459,85 €
02.4_D010205	Dotações disponíveis - Abono para falhas					19 600,00 €	22 530,14 €		2 930,14 €
02.4_D010206	Dotações disponíveis - Formação						1,00 €		1,00 €
02.4_D010207	Dotações disponíveis - Colaboração técnica e especializada						1,00 €		1,00 €

BA - BALANCETE DA CONTABILIDADE ORÇAMENTAL E FINANCEIRA

(MUNICIPIO DE PONTA DELGADA)

Período	Periodicidade	Mensal		
01-01-2021	Período	nsal Antes do Apuramen		
31-12-2021	Visualizar Contas s/ Mov.	Não	Acumulados	Sim

Data	Ano
28-03-2022	2021

CONTA LOCAL		SALDO INICIAL		MOVIMENTOS DO PERÍODO		MOVIMENTOS ACUMULADOS		SALDO FINAL	
Código	Designação	Débito	Crédito	Débito	Crédito	Débito	Crédito	Débito	Crédito
02.4_D010208	Dotações disponíveis - Subsídios e abonos de fixação, residência e alojamento						1,00 €		1,00 €
02.4_D010209	Dotações disponíveis - Subsídio de prevenção						1,00 €		1,00 €
02.4_D010210	Dotações disponíveis - Subsídio de trabalho nocturno					55 800,00 €	57 969,59 €		2 169,59 €
02.4_D010211	Dotações disponíveis - Subsídio de turno					54 100,00 €	59 352,25 €		5 252,25 €
02.4_D010212	Dotações disponíveis - Indemnizações por cessação de funções						1,00 €		1,00 €
02.4_D01021302	Dotações disponíveis - Outros					38 501,00 €	44 719,87 €		6 218,87 €
02.4_D01021303	Dotações disponíveis - Senhas de Presença					33 000,00 €	33 550,31 €		550,31 €
02.4_D010214	Dotações disponíveis - Outros abonos em numerário ou espécie					165 000,00 €	169 655,65 €		4 655,65 €
02.4_D010301	Dotações disponíveis - Encargos com a saúde					510 562,66 €	532 105,43 €		21 542,77 €
02.4_D010302	Dotações disponíveis - Outros encargos com a saúde					4 310,00 €	12 139,50 €		7 829,50 €
02.4_D010303	Dotações disponíveis - Subsídio familiar a crianças e jovens					45 500,00 €	57 153,31 €		11 653,31 €
02.4_D010304	Dotações disponíveis - Outras prestações familiares					13 500,00 €	19 137,69 €		5 637,69 €
02.4_D01030501	Dotações disponíveis - Assistência na doença dos funcionários públicos (ADSE)						1,00 €		1,00 €
02.4_D0103050201	Dotações disponíveis - Caixa Geral de Aposentações					1 601 649,52 €	1 655 055,40 €		53 405,88 €
02.4_D0103050202	Dotações disponíveis - Segurança social - Regime geral					1 183 429,91 €	1 209 622,33 €		26 192,42 €
02.4_D01030503	Dotações disponíveis - Outros						1,00 €		1,00 €
02.4_D010306	Dotações disponíveis - Acidentes em serviço e doenças profissionais						1,00 €		1,00 €
02.4_D010308	Dotações disponíveis - Outras pensões					23 000,00 €	23 386,89 €		386,89 €
02.4_D01030901	Dotações disponíveis - Seguros de acidentes no trabalho e doenças profissionais					172 000,00 €	172 198,49 €		198,49 €
02.4_D01030902	Dotações disponíveis - Seguros de saúde						1,00 €		1,00 €
02.4_D01031001	Dotações disponíveis - Eventualidade Maternidade, paternidade e adopção					10 000,00 €	17 453,68 €		7 453,68 €
02.4_D01031099	Dotações disponíveis - Outras despesas de segurança social						1,00 €		1,00 €
02.4_D020101	Dotações disponíveis - Matérias-primas e subsidiárias					200 367,59 €	217 410,02 €		17 042,43 €
02.4_D02010201	Dotações disponíveis - Gasolina					108 893,69 €	115 902,61 €		7 008,92 €
02.4_D02010202	Dotações disponíveis - Gasóleo					1 084 052,19 €	1 127 153,14 €		43 100,95 €
02.4_D02010299	Dotações disponíveis - Outros					116 490,38 €	141 762,90 €		25 272,52 €
02.4_D020103	Dotações disponíveis - Munições, explosivos e artifícios						1,00 €		1,00 €
02.4_D020104	Dotações disponíveis - Limpeza e higiene					250 934,08 €	358 531,68 €		107 597,60 €
02.4_D020105	Dotações disponíveis - Alimentação - Refeições confeccionadas					115 043,52 €	156 240,05 €		41 196,53 €
02.4_D020106	Dotações disponíveis - Alimentação - Géneros para confeccionar					31 371,52 €	62 918,45 €		31 546,93 €
02.4_D020107	Dotações disponíveis - Vestuário e artigos pessoais					191 683,32 €	220 302,75 €		28 619,43 €
02.4_D020108	Dotações disponíveis - Material de escritório					111 030,90 €	136 806,16 €		25 775,26 €
02.4_D020109	Dotações disponíveis - Produtos químicos e farmacêuticos					8 874,24 €	12 750,00 €		3 875,76 €
02.4_D020110	Dotações disponíveis - Produtos vendidos nas farmácias					100,00 €	3 000,00 €		2 900,00 €
02.4_D020111	Dotações disponíveis - Material de consumo clínico					110 164,75 €	116 804,39 €		6 639,64 €
02.4_D020112	Dotações disponíveis - Material de transporte - Peças					313 800,41 €	333 038,81 €		19 238,40 €
02.4_D020114	Dotações disponíveis - Outro material - Peças					67 242,74 €	75 443,42 €		8 200,68 €
02.4_D020115	Dotações disponíveis - Prémios, condecorações e ofertas					45 832,40 €	63 789,79 €		17 957,39 €
02.4_D020117	Dotações disponíveis - Ferramentas e utensílios					47 351,81 €	84 478,07 €		37 126,26 €
02.4_D020118	Dotações disponíveis - Livros e documentação técnica						1 000,00 €		1 000,00 €
02.4_D020119	Dotações disponíveis - Artigos honoríficos e de decoração					1 285,00 €	1 519,00 €		234,00 €
02.4_D020120	Dotações disponíveis - Material de educação, cultura e recreio					29 153,42 €	33 893,74 €		4 740,32 €
02.4_D020121	Dotações disponíveis - Outros bens					2 429 537,06 €	2 757 099,82 €		327 562,76 €
02.4_D020201	Dotações disponíveis - Encargos das instalações					1 378 618,14 €	1 404 886,15 €		26 268,01 €
02.4_D020202	Dotações disponíveis - Limpeza e higiene					2 587 890,73 €	2 950 473,50 €		362 582,77 €
02.4_D020203	Dotações disponíveis - Conservação de bens					87 969,96 €	111 730,38 €		23 760,42 €
02.4_D020204	Dotações disponíveis - Locação de edifícios					698 795,00 €	709 367,35 €		10 572,35 €
02.4_D020205	Dotações disponíveis - Locação de material de informática					50 246,28 €	60 000,00 €		9 753,72 €
02.4_D020208	Dotações disponíveis - Locação de outros bens					274 399,66 €	303 058,61 €		28 658,95 €
02.4_D020209	Dotações disponíveis - Comunicações					268 624,62 €	344 370,10 €		75 745,48 €
02.4_D020210	Dotações disponíveis - Transportes					1 515 095,26 €	1 561 539,26 €		46 444,00 €
02.4_D020211	Dotações disponíveis - Representação dos serviços					1 838,51 €	6 275,51 €		4 437,00 €
02.4_D020212	Dotações disponíveis - Seguros					122 186,33 €	126 658,53 €		4 472,20 €
02.4_D020213	Dotações disponíveis - Deslocações e estadas					83 230,90 €	113 036,43 €		29 805,53 €
02.4_D020214	Dotações disponíveis - Estudos, pareceres, projectos e consultadoria					461 986,30 €	482 182,45 €		20 196,15 €
02.4_D020215	Dotações disponíveis - Formação					65 387,43 €	130 340,40 €		64 952,97 €
02.4_D020216	Dotações disponíveis - Seminários, exposições e similares						101,00 €		101,00 €
02.4_D020217	Dotações disponíveis - Publicidade					213 686,39 €	251 522,42 €		37 836,03 €
02.4_D020218	Dotações disponíveis - Vigilância e segurança					426 833,58 €	429 950,46 €		3 116,88 €
02.4_D020219	Dotações disponíveis - Assistência técnica					287 604,72 €	307 603,05 €		19 998,33 €
02.4_D020220	Dotações disponíveis - Outros trabalhos especializados					441 749,54 €	499 248,99 €		57 499,45 €
02.4_D020221	Dotações disponíveis - Utilização de infra-estruturas de transportes					20 000,00 €	20 001,00 €		1,00 €
02.4_D020222	Dotações disponíveis - Serviços de saúde					36 132,48 €	58 000,04 €		21 867,56 €
02.4_D020224	Dotações disponíveis - Encargos de cobrança de receitas					133 609,00 €	150 000,00 €		16 391,00 €
02.4_D020225	Dotações disponíveis - Outros serviços					4 173 284,64 €	4 538 125,12 €		364 840,48 €
02.4_D03010301	Dotações disponíveis - Empréstimos de curto prazo						1,00 €		1,00 €

BA - BALANCETE DA CONTABILIDADE ORÇAMENTAL E FINANCEIRA

(MUNICIPIO DE PONTA DELGADA)

Período	Periodicidade	Mensal		
01-01-2021	Período	nsal Antes do Apuramen		
31-12-2021	Visualizar Contas s/ Mov.	Não	Acumulados	Sim

Data	Ano
28-03-2022	2021

CONTA LOCAL		SALDO INICIAL		MOVIMENTOS DO PERÍODO		MOVIMENTOS ACUMULADOS		SALDO FINAL	
Código	Designação	Débito	Crédito	Débito	Crédito	Débito	Crédito	Débito	Crédito
02.4_D03010302	Dotações disponíveis - Empréstimos de médio e longo prazos					43 963,00 €	54 663,67 €		10 700,67 €
02.4_D03010502	Dotações disponíveis - Empréstimos de médio e longo prazos						1,00 €		1,00 €
02.4_D03010602	Dotações disponíveis - Empréstimos de médio e longo prazos						1,00 €		1,00 €
02.4_D030201	Dotações disponíveis - Despesas diversas					248,20 €	500,00 €		251,80 €
02.4_D030301	Dotações disponíveis - Terrenos						1,00 €		1,00 €
02.4_D030302	Dotações disponíveis - Habitações						1,00 €		1,00 €
02.4_D030303	Dotações disponíveis - Edifícios						1,00 €		1,00 €
02.4_D030304	Dotações disponíveis - Construções diversas						1,00 €		1,00 €
02.4_D030305	Dotações disponíveis - Material de transporte						1,00 €		1,00 €
02.4_D030306	Dotações disponíveis - Material de informática						1,00 €		1,00 €
02.4_D030307	Dotações disponíveis - Maquinaria e equipamento						1,00 €		1,00 €
02.4_D030308	Dotações disponíveis - Outros Investimentos						1,00 €		1,00 €
02.4_D030401	Dotações disponíveis - Indemnizatórios						1,00 €		1,00 €
02.4_D030402	Dotações disponíveis - Outros						1,00 €		1,00 €
02.4_D03050202	Dotações disponíveis - Juros de Mora					502,53 €	4 000,00 €		3 497,47 €
02.4_D030601	Dotações disponíveis - Outros encargos financeiros						1,00 €		1,00 €
02.4_D04010101	Dotações disponíveis - Empresas públicas municipais e intermunicipais						1,00 €		1,00 €
02.4_D04010102	Dotações disponíveis - Outras						1,00 €		1,00 €
02.4_D040102	Dotações disponíveis - Privadas					2 308 843,93 €	3 847 767,66 €		1 538 923,73 €
02.4_D040301	Dotações disponíveis - Estado						1,00 €		1,00 €
02.4_D040305	Dotações disponíveis - Serviços e fundos autónomos						1,00 €		1,00 €
02.4_D040401	Dotações disponíveis - Região Autónoma dos Açores						1,00 €		1,00 €
02.4_D04050201	Dotações disponíveis - Municípios						1,00 €		1,00 €
02.4_D04050202	Dotações disponíveis - Freguesias					2 217 882,58 €	2 219 000,02 €		1 117,44 €
02.4_D04050203	Dotações disponíveis - Serviços autónomos da administração local						1,00 €		1,00 €
02.4_D04050204	Dotações disponíveis - Associações de municípios						1,00 €		1,00 €
02.4_D04050206	Dotações disponíveis - Outros						1,00 €		1,00 €
02.4_D040601	Dotações disponíveis - Sistemas de solidariedade e segurança social						1,00 €		1,00 €
02.4_D04060201	Dotações disponíveis - Programas Ocupacionais					48 166,45 €	54 129,99 €		5 963,54 €
02.4_D040701	Dotações disponíveis - Instituições sem fins lucrativos					1 366 827,74 €	1 503 507,60 €		136 679,86 €
02.4_D04080201	Dotações disponíveis - Programas ocupacionais					75 092,30 €	77 793,41 €		2 701,11 €
02.4_D04080202	Dotações disponíveis - Outras					393 631,37 €	491 619,50 €		97 988,13 €
02.4_D05010101	Dotações disponíveis - Empresas públicas municipais e intermunicipais					711 000,00 €	711 000,00 €		
02.4_D05010102	Dotações disponíveis - Outras						1,00 €		1,00 €
02.4_D050103	Dotações disponíveis - Privadas						1,00 €		1,00 €
02.4_D050803	Dotações disponíveis - Outras						1,00 €		1,00 €
02.4_D0602010101	Dotações disponíveis - Taxa de Gestão de Resíduos - TGR					450,00 €	450,00 €		
02.4_D0602010199	Dotações disponíveis - Outras					16 785,47 €	26 158,50 €		9 373,03 €
02.4_D06020102	Dotações disponíveis - Restituições de impostos ou taxas cobrados					30 548,74 €	50 000,00 €		19 451,26 €
02.4_D06020301	Dotações disponíveis - Outras restituições						5 000,00 €		5 000,00 €
02.4_D06020302	Dotações disponíveis - IVA pago					9 893,33 €	22 489,11 €		12 595,78 €
02.4_D06020303	Dotações disponíveis - Diferenças de câmbio						1,00 €		1,00 €
02.4_D06020304	Dotações disponíveis - Serviços bancários					30 000,00 €	40 632,74 €		10 632,74 €
02.4_D06020305	Dotações disponíveis - Outras					144 930,61 €	205 900,58 €		60 969,97 €
02.4_D070101	Dotações disponíveis - Terrenos					339 180,00 €	367 500,00 €		28 320,00 €
02.4_D07010201	Dotações disponíveis - Construção						100,00 €		100,00 €
02.4_D07010202	Dotações disponíveis - Aquisição						100,00 €		100,00 €
02.4_D07010203	Dotações disponíveis - Reparação e beneficiação					408 154,65 €	415 316,70 €		7 162,05 €
02.4_D07010301	Dotações disponíveis - Instalações de serviços					188 233,54 €	188 306,44 €		72,90 €
02.4_D07010302	Dotações disponíveis - Instalações desportivas e recreativas					101 905,70 €	102 105,70 €		200,00 €
02.4_D07010303	Dotações disponíveis - Mercados e instalações de fiscalização sanitária					907 656,65 €	910 551,32 €		2 894,67 €
02.4_D07010305	Dotações disponíveis - Escolas					763 484,22 €	790 928,93 €		27 444,71 €
02.4_D07010307	Dotações disponíveis - Outros					1 398 728,94 €	1 518 666,80 €		119 937,86 €
02.4_D07010401	Dotações disponíveis - Viadutos, arruamentos e obras complementares						100,00 €		100,00 €
02.4_D07010404	Dotações disponíveis - Iluminação pública					5 000,00 €	5 100,00 €		100,00 €
02.4_D07010405	Dotações disponíveis - Parques e jardins					224 786,78 €	225 151,33 €		364,55 €
02.4_D07010406	Dotações disponíveis - Instalações desportivas e recreativas					559 463,45 €	620 296,51 €		60 833,06 €
02.4_D07010409	Dotações disponíveis - Sinalização e trânsito						100,00 €		100,00 €
02.4_D07010413	Dotações disponíveis - Outros					70 926,26 €	71 925,50 €		999,24 €
02.4_D07010601	Dotações disponíveis - Recolha de resíduos					530 225,05 €	538 695,00 €		8 469,95 €
02.4_D07010602	Dotações disponíveis - Outro					254 123,56 €	291 933,38 €		37 809,82 €
02.4_D070107	Dotações disponíveis - Equipamento de informática					100 878,34 €	155 098,79 €		54 220,45 €
02.4_D070108	Dotações disponíveis - Software informático					6 313,00 €	48 928,29 €		42 615,29 €
02.4_D070109	Dotações disponíveis - Equipamento administrativo					147 460,02 €	155 894,73 €		8 434,71 €
02.4_D07011001	Dotações disponíveis - Equipamento de recolha de resíduos					476 222,50 €	509 952,08 €		33 729,58 €
02.4_D07011002	Dotações disponíveis - Outro					840 953,97 €	875 185,88 €		34 231,91 €
02.4_D070111	Dotações disponíveis - Ferramentas e utensílios					52 763,40 €	57 927,56 €		5 164,16 €
02.4_D070112	Dotações disponíveis - Artigos e objectos de valor					20 916,71 €	26 884,00 €		5 967,29 €
02.4_D070113	Dotações disponíveis - Investimentos incorpóreos						1 000,00 €		1 000,00 €
02.4_D070115	Dotações disponíveis - Outros investimentos					238 673,26 €	342 193,60 €		103 520,34 €
02.4_D070301	Dotações disponíveis - Terrenos e recursos naturais					49 141,54 €	79 800,00 €		30 658,46 €
02.4_D07030202	Dotações disponíveis - Instalações desportivas e recreativas						100,00 €		100,00 €
02.4_D07030301	Dotações disponíveis - Viadutos, arruamentos e obras complementares					5 302 866,71 €	5 432 396,03 €		129 529,32 €
02.4_D07030304	Dotações disponíveis - Iluminação pública					37 505,60 €	41 539,79 €		4 034,19 €
02.4_D07030305	Dotações disponíveis - Parques e jardins					591 298,18 €	597 791,76 €		6 493,58 €
02.4_D07030306	Dotações disponíveis - Instalações desportivas e recreativas						100,00 €		100,00 €

BA - BALANCETE DA CONTABILIDADE ORÇAMENTAL E FINANCEIRA

(MUNICIPIO DE PONTA DELGADA)

Período	Periodicidade	Mensal		
01-01-2021	Período	nsal Antes do Apuramen		
31-12-2021	Visualizar Contas s/ Mov.	Não	Acumulados	Sim

Data	Ano
28-03-2022	2021

CONTA LOCAL		SALDO INICIAL		MOVIMENTOS DO PERÍODO		MOVIMENTOS ACUMULADOS		SALDO FINAL	
Código	Designação	Débito	Crédito	Débito	Crédito	Débito	Crédito	Débito	Crédito
02.4_D07030309	Dotações disponíveis - Sinalização e trânsito					179 172,23 €	179 670,67 €		498,44 €
02.4_D07030312	Dotações disponíveis - Cemitérios					56 447,59 €	60 000,00 €		3 552,41 €
02.4_D07030313	Dotações disponíveis - Outros					20 000,01 €	20 100,01 €		100,00 €
02.4_D08010101	Dotações disponíveis - Empresas públicas municipais e intermunicipais						1,00 €		1,00 €
02.4_D08010102	Dotações disponíveis - Outras						1,00 €		1,00 €
02.4_D080102	Dotações disponíveis - Privadas					355 710,15 €	365 605,56 €		9 895,41 €
02.4_D080306	Dotações disponíveis - Serviços e fundos autónomos						1,00 €		1,00 €
02.4_D080401	Dotações disponíveis - Região Autónoma dos Açores						1,00 €		1,00 €
02.4_D08050201	Dotações disponíveis - Municípios						1,00 €		1,00 €
02.4_D08050202	Dotações disponíveis - Freguesias						1,00 €		1,00 €
02.4_D08050203	Dotações disponíveis - Serviços autónomos da administração local						1,00 €		1,00 €
02.4_D08050204	Dotações disponíveis - Associações de municípios						1,00 €		1,00 €
02.4_D08050206	Dotações disponíveis - Outros						1,00 €		1,00 €
02.4_D080601	Dotações disponíveis - Sistema de solidariedade e segurança social						1,00 €		1,00 €
02.4_D080605	Dotações disponíveis - Outras transferências						1,00 €		1,00 €
02.4_D080701	Dotações disponíveis - Instituições sem fins lucrativos					114 251,40 €	205 200,00 €		90 948,60 €
02.4_D080802	Dotações disponíveis - Outras						1,00 €		1,00 €
02.4_D090601	Dotações disponíveis - Sociedades e quase-sociedades não financeiras - Privadas						1,00 €		1,00 €
02.4_D090613	Dotações disponíveis - Famílias - Outras						1,00 €		1,00 €
02.4_D090701	Dotações disponíveis - Sociedades e quase-sociedades não financeiras - Privadas						1,00 €		1,00 €
02.4_D090702	Dotações disponíveis - Sociedades e quase-sociedades não financeiras - Públicas						1,00 €		1,00 €
02.4_D090801	Dotações disponíveis - Sociedades e quase-sociedades não financeiras - Privadas						1,00 €		1,00 €
02.4_D090802	Dotações disponíveis - Sociedades e quase-sociedades não financeiras - Públicas					66 606,75 €	66 608,00 €		1,25 €
02.4_D090901	Dotações disponíveis - Sociedades e quase-sociedades não financeiras - Privadas						1,00 €		1,00 €
02.4_D090902	Dotações disponíveis - Sociedades e quase-sociedades não financeiras - Públicas						1,00 €		1,00 €
02.4_D090909	Dotações disponíveis - Administração pública local - Regiões Autónomas						1,00 €		1,00 €
02.4_D100603	Dotações disponíveis - Sociedades financeiras - Bancos e outras instituições financeiras					1 665 370,81 €	1 671 540,48 €		6 169,67 €
02.4_D100605	Dotações disponíveis - Administração pública central - Estado						1,00 €		1,00 €
02.4_D100606	Dotações disponíveis - Administração pública central - Serviços e fundos autónomos						1,00 €		1,00 €
02.4_D110201	Dotações disponíveis - Restituições						2,00 €		2,00 €
02.4_D110299	Dotações disponíveis - Outras						2,00 €		2,00 €
02.5_D010101	Cabimentos - Titulares de órgãos de soberania e membros de órgãos autárquicos					234 221,53 €	234 221,53 €		
02.5_D01010401	Cabimentos - Pessoal em funções					9 757 503,16 €	9 757 503,16 €		
02.5_D01010601	Cabimentos - Pessoal em funções					68 470,30 €	68 470,30 €		
02.5_D010107	Cabimentos - Pessoal em regime de tarefa ou avença					620 124,12 €	620 124,12 €		
02.5_D010108	Cabimentos - Pessoal a aguardar aposentação					26 410,12 €	26 410,12 €		
02.5_D010109	Cabimentos - Pessoal em qualquer outra situação					969 293,05 €	969 293,05 €		
02.5_D010111	Cabimentos - Representação					82 110,29 €	82 110,29 €		
02.5_D010113	Cabimentos - Subsídio de refeição					972 244,10 €	972 558,49 €		314,39 €
02.5_D010114	Cabimentos - Subsídios de férias e de Natal					1 553 641,50 €	1 553 641,50 €		
02.5_D010115	Cabimentos - Remunerações por doença e maternidade/paternidade					441 556,90 €	441 556,90 €		
02.5_D010202	Cabimentos - Horas extraordinárias					598 243,49 €	598 243,49 €		
02.5_D010204	Cabimentos - Ajudas de custo					28 246,64 €	28 246,64 €		
02.5_D010205	Cabimentos - Abono para falhas					22 530,14 €	22 530,14 €		
02.5_D010210	Cabimentos - Subsídio de trabalho nocturno					57 969,59 €	57 969,59 €		
02.5_D010211	Cabimentos - Subsídio de turno					59 352,25 €	59 352,25 €		
02.5_D01021302	Cabimentos - Outros					44 619,87 €	44 619,87 €		
02.5_D01021303	Cabimentos - Senhas de Presença					58 995,08 €	59 012,30 €		17,22 €
02.5_D010214	Cabimentos - Outros abonos em numerário ou espécie					169 655,65 €	169 655,65 €		
02.5_D010301	Cabimentos - Encargos com a saúde					547 499,32 €	547 515,32 €		16,00 €
02.5_D010302	Cabimentos - Outros encargos com a saúde					4 749,50 €	4 749,50 €		
02.5_D010303	Cabimentos - Subsídio familiar a crianças e jovens					57 153,31 €	57 153,31 €		
02.5_D010304	Cabimentos - Outras prestações familiares					19 137,69 €	19 137,69 €		
02.5_D0103050201	Cabimentos - Caixa Geral de Aposentações					1 642 980,40 €	1 642 980,40 €		
02.5_D0103050202	Cabimentos - Segurança social - Regime geral					1 187 390,73 €	1 187 390,73 €		
02.5_D010308	Cabimentos - Outras pensões					23 386,89 €	23 386,89 €		
02.5_D01030901	Cabimentos - Seguros de acidentes no trabalho e doenças profissionais					172 098,49 €	172 098,49 €		
02.5_D01031001	Cabimentos - Eventualidade Maternidade, paternidade e adopção					17 453,68 €	17 453,68 €		
02.5_D020101	Cabimentos - Matérias-primas e subsidiárias					158 302,71 €	171 105,71 €		12 803,00 €
02.5_D02010201	Cabimentos - Gasolina					111 283,10 €	111 283,10 €		
02.5_D02010202	Cabimentos - Gasóleo					1 077 841,25 €	1 077 841,25 €		
02.5_D02010299	Cabimentos - Outros					110 885,29 €	110 885,29 €		
02.5_D020104	Cabimentos - Limpeza e higiene					259 992,24 €	270 428,45 €		10 436,21 €
02.5_D020105	Cabimentos - Alimentação - Refeições confeccionadas					84 571,99 €	85 842,71 €		1 270,72 €
02.5_D020106	Cabimentos - Alimentação - Géneros para confeccionar					24 388,13 €	24 803,71 €		415,58 €
02.5_D020107	Cabimentos - Vestuário e artigos pessoais					104 088,71 €	104 438,68 €		349,97 €
02.5_D020108	Cabimentos - Material de escritório					109 460,09 €	109 460,09 €		
02.5_D020111	Cabimentos - Material de consumo clínico					98 304,66 €	98 304,66 €		
02.5_D020112	Cabimentos - Material de transporte - Peças					334 031,19 €	334 128,81 €		97,62 €
02.5_D020114	Cabimentos - Outro material - Peças					69 052,55 €	69 052,55 €		
02.5_D020115	Cabimentos - Prémios, condecorações e ofertas					42 531,79 €	42 531,79 €		
02.5_D020117	Cabimentos - Ferramentas e utensílios					46 723,73 €	46 723,73 €		
02.5_D020119	Cabimentos - Artigos honoríficos e de decoração					1 285,00 €	1 285,00 €		
02.5_D020120	Cabimentos - Material de educação, cultura e recreio					15 535,26 €	15 535,26 €		
02.5_D020121	Cabimentos - Outros bens					2 656 082,80 €	2 656 465,63 €		382,83 €
02.5_D020201	Cabimentos - Encargos das instalações					1 839 922,29 €	1 839 922,29 €		

BA - BALANCETE DA CONTABILIDADE ORÇAMENTAL E FINANCEIRA

(MUNICIPIO DE PONTA DELGADA)

Período	Periodicidade	Mensal		
01-01-2021	Período	nsal Antes do Apuramen		
31-12-2021	Visualizar Contas s/ Mov.	Não	Acumulados	Sim

Data	Ano
28-03-2022	2021

CONTA LOCAL		SALDO INICIAL		MOVIMENTOS DO PERÍODO		MOVIMENTOS ACUMULADOS		SALDO FINAL	
Código	Designação	Débito	Crédito	Débito	Crédito	Débito	Crédito	Débito	Crédito
02.5_D020202	Cabimentos - Limpeza e higiene					2 480 752,02 €	2 545 132,02 €		64 380,00 €
02.5_D020203	Cabimentos - Conservação de bens					79 437,77 €	79 437,77 €		
02.5_D020204	Cabimentos - Locação de edifícios					686 220,00 €	686 220,00 €		
02.5_D020205	Cabimentos - Locação de material de informática					25 246,28 €	25 246,28 €		
02.5_D020208	Cabimentos - Locação de outros bens					246 562,41 €	246 562,41 €		
02.5_D020209	Cabimentos - Comunicações					244 193,19 €	244 193,19 €		
02.5_D020210	Cabimentos - Transportes					1 405 573,08 €	1 406 916,38 €		1 343,30 €
02.5_D020211	Cabimentos - Representação dos serviços					3 014,02 €	3 014,02 €		
02.5_D020212	Cabimentos - Seguros					121 391,78 €	121 863,89 €		472,11 €
02.5_D020213	Cabimentos - Deslocações e estadas					61 893,67 €	61 893,67 €		
02.5_D020214	Cabimentos - Estudos, pareceres, projectos e consultadoria					450 378,52 €	450 378,52 €		
02.5_D020215	Cabimentos - Formação					41 313,63 €	41 313,63 €		
02.5_D020217	Cabimentos - Publicidade					165 620,17 €	165 620,17 €		
02.5_D020218	Cabimentos - Vigilância e segurança					423 629,04 €	423 629,04 €		
02.5_D020219	Cabimentos - Assistência técnica					258 599,25 €	258 599,25 €		
02.5_D020220	Cabimentos - Outros trabalhos especializados					381 161,57 €	381 165,73 €		4,16 €
02.5_D020222	Cabimentos - Serviços de saúde					36 132,52 €	36 132,52 €		
02.5_D020225	Cabimentos - Outros serviços					4 501 998,43 €	4 511 988,97 €		9 990,54 €
02.5_D03010302	Cabimentos - Empréstimos de médio e longo prazos					54 780,07 €	54 780,07 €		
02.5_D030201	Cabimentos - Despesas diversas					248,20 €	248,20 €		
02.5_D03050202	Cabimentos - Juros de Mora					502,53 €	502,53 €		
02.5_D040102	Cabimentos - Privadas					938 702,34 €	938 702,34 €		
02.5_D04050202	Cabimentos - Freguesias					2 225 597,96 €	2 225 597,96 €		
02.5_D04060201	Cabimentos - Programas Ocupacionais					51 796,44 €	51 796,44 €		
02.5_D040701	Cabimentos - Instituições sem fins lucrativos					1 453 147,43 €	1 453 147,43 €		
02.5_D04080201	Cabimentos - Programas ocupacionais					85 510,40 €	86 069,00 €		558,60 €
02.5_D04080202	Cabimentos - Outras					413 650,16 €	413 650,16 €		
02.5_D05010101	Cabimentos - Empresas públicas municipais e intermunicipais					711 000,00 €	711 000,00 €		
02.5_D0602010101	Cabimentos - Taxa de Gestão de Resíduos - TGR					450,00 €	450,00 €		
02.5_D0602010199	Cabimentos - Outras					16 972,97 €	16 972,97 €		
02.5_D06020102	Cabimentos - Restituições de impostos ou taxas cobrados					5 548,74 €	5 548,74 €		
02.5_D06020302	Cabimentos - IVA pago					10 382,44 €	10 382,44 €		
02.5_D06020304	Cabimentos - Serviços bancários					30 844,56 €	30 844,56 €		
02.5_D06020305	Cabimentos - Outras					76 091,19 €	76 691,19 €		600,00 €
02.5_D070101	Cabimentos - Terrenos					259 180,00 €	338 180,00 €		79 000,00 €
02.5_D07010203	Cabimentos - Reparação e beneficiação					374 619,23 €	377 439,23 €		2 820,00 €
02.5_D07010301	Cabimentos - Instalações de serviços					123 051,40 €	123 051,40 €		
02.5_D07010302	Cabimentos - Instalações desportivas e recreativas					3 811,40 €	3 811,40 €		
02.5_D07010303	Cabimentos - Mercados e instalações de fiscalização sanitária					707 800,00 €	707 800,00 €		
02.5_D07010305	Cabimentos - Escolas					880 218,92 €	880 218,92 €		
02.5_D07010307	Cabimentos - Outros					905 817,38 €	905 817,38 €		
02.5_D07010405	Cabimentos - Parques e jardins					133 838,11 €	133 838,11 €		
02.5_D07010406	Cabimentos - Instalações desportivas e recreativas					427 790,86 €	542 190,86 €		114 400,00 €
02.5_D07010413	Cabimentos - Outros					63 551,76 €	63 551,76 €		
02.5_D07010601	Cabimentos - Recolha de resíduos					266 298,07 €	267 739,18 €		1 441,11 €
02.5_D07010602	Cabimentos - Outro					151 791,91 €	151 791,91 €		
02.5_D070107	Cabimentos - Equipamento de informática					95 676,13 €	95 676,13 €		
02.5_D070108	Cabimentos - Software informático					4 313,00 €	4 313,00 €		
02.5_D070109	Cabimentos - Equipamento administrativo					142 249,62 €	142 249,62 €		
02.5_D07011001	Cabimentos - Equipamento de recolha de resíduos					432 751,26 €	432 751,26 €		
02.5_D07011002	Cabimentos - Outro					627 395,53 €	698 735,53 €		71 340,00 €
02.5_D070111	Cabimentos - Ferramentas e utensílios					35 583,75 €	35 583,75 €		
02.5_D070112	Cabimentos - Artigos e objectos de valor					22 800,71 €	22 800,71 €		
02.5_D070115	Cabimentos - Outros investimentos					168 631,51 €	227 631,51 €		59 000,00 €
02.5_D070301	Cabimentos - Terrenos e recursos naturais					18 573,16 €	28 641,54 €		10 068,38 €
02.5_D07030301	Cabimentos - Viadutos, arruamentos e obras complementares					5 210 164,16 €	5 210 165,16 €		1,00 €
02.5_D07030304	Cabimentos - Iluminação pública					29 425,39 €	29 425,39 €		
02.5_D07030305	Cabimentos - Parques e jardins					188 007,31 €	188 007,31 €		
02.5_D07030309	Cabimentos - Sinalização e trânsito					131 040,00 €	131 040,00 €		
02.5_D07030312	Cabimentos - Cemitérios					7 447,59 €	7 447,59 €		
02.5_D07030313	Cabimentos - Outros					0,02 €	0,02 €		
02.5_D080102	Cabimentos - Privadas					466 806,53 €	466 806,53 €		
02.5_D080701	Cabimentos - Instituições sem fins lucrativos					92 251,40 €	92 251,40 €		
02.5_D090802	Cabimentos - Sociedades e quase-sociedades não financeiras - Públicas					66 606,75 €	66 606,75 €		
02.5_D100603	Cabimentos - Sociedades financeiras - Bancos e outras instituições financeiras					1 773 800,37 €	1 773 800,37 €		
02.5.1_D010101	Cabimentos registados - Titulares de órgãos de soberania e membros de órgãos autárquicos					10 221,53 €	228 291,78 €		218 070,25 €
02.5.1_D01010401	Cabimentos registados - Pessoal em funções					1 023 271,34 €	8 297 497,58 €		7 274 226,24 €
02.5.1_D01010601	Cabimentos registados - Pessoal em funções					470,30 €	68 000,00 €		67 529,70 €
02.5.1_D010107	Cabimentos registados - Pessoal em regime de tarefa ou avença					166 035,64 €	490 754,95 €		324 719,31 €
02.5.1_D010108	Cabimentos registados - Pessoal a aguardar aposentação					10 410,12 €	16 000,00 €		5 589,88 €
02.5.1_D010109	Cabimentos registados - Pessoal em qualquer outra situação					64 641,71 €	890 460,45 €		825 818,74 €
02.5.1_D010111	Cabimentos registados - Representação					1 610,29 €	81 714,31 €		80 104,02 €
02.5.1_D010113	Cabimentos registados - Subsídio de refeição					64 730,92 €	899 634,98 €		834 904,06 €
02.5.1_D010114	Cabimentos registados - Subsídios de férias e de Natal					25 378,75 €	1 519 972,77 €		1 494 594,02 €
02.5.1_D010115	Cabimentos registados - Remunerações por doença e maternidade/paternidade					3 656,90 €	437 508,68 €		433 851,78 €
02.5.1_D010202	Cabimentos registados - Horas extraordinárias					33 243,49 €	565 000,00 €		531 756,51 €
02.5.1_D010204	Cabimentos registados - Ajudas de custo					3 388,92 €	23 629,07 €		20 240,15 €
02.5.1_D010205	Cabimentos registados - Abono para falhas					2 930,14 €	19 600,00 €		16 669,86 €
02.5.1_D010210	Cabimentos registados - Subsídio de trabalho nocturno					2 169,59 €	55 800,00 €		53 630,41 €
02.5.1_D010211	Cabimentos registados - Subsídio de turno					5 252,25 €	54 100,00 €		48 847,75 €
02.5.1_D01021302	Cabimentos registados - Outros					7 118,87 €	37 501,00 €		30 382,13 €
02.5.1_D01021303	Cabimentos registados - Senhas de Presença					550,31 €	33 000,00 €		32 449,69 €
02.5.1_D010214	Cabimentos registados - Outros abonos em numerário ou espécie					4 655,65 €	165 000,00 €		160 344,35 €

BA - BALANCETE DA CONTABILIDADE ORÇAMENTAL E FINANCEIRA

(MUNICIPIO DE PONTA DELGADA)

Período	Periodicidade	Mensal		
01-01-2021	Período	nsal Antes do Apuramen		
31-12-2021	Visualizar Contas s/ Mov.	Não	Acumulados	Sim

Data	Ano
28-03-2022	2021

CONTA LOCAL		SALDO INICIAL		MOVIMENTOS DO PERÍODO		MOVIMENTOS ACUMULADOS		SALDO FINAL	
Código	Designação	Débito	Crédito	Débito	Crédito	Débito	Crédito	Débito	Crédito
02.5.1_D010301	Cabimentos registados - Encargos com a saúde					87 605,43 €	419 062,66 €		331 457,23 €
02.5.1_D010302	Cabimentos registados - Outros encargos com a saúde					439,50 €	4 310,00 €		3 870,50 €
02.5.1_D010303	Cabimentos registados - Subsídio familiar a crianças e jovens					11 653,31 €	45 500,00 €		33 846,69 €
02.5.1_D010304	Cabimentos registados - Outras prestações familiares					5 637,69 €	13 500,00 €		7 862,31 €
02.5.1_D0103050201	Cabimentos registados - Caixa Geral de Aposentações					55 480,40 €	1 601 649,52 €		1 546 169,12 €
02.5.1_D0103050202	Cabimentos registados - Segurança social - Regime geral					29 768,33 €	1 183 429,91 €		1 153 661,58 €
02.5.1_D010308	Cabimentos registados - Outras pensões					386,89 €	23 000,00 €		22 613,11 €
02.5.1_D01030901	Cabimentos registados - Seguros de acidentes no trabalho e doenças profissionais					98,49 €	172 000,00 €		171 901,51 €
02.5.1_D01031001	Cabimentos registados - Eventualidade Maternidade, paternidade e adopção					7 453,68 €	10 000,00 €		2 546,32 €
02.5.1_D020101	Cabimentos registados - Matérias-primas e subsidiárias					19 622,02 €	143 467,59 €		123 845,57 €
02.5.1_D02010201	Cabimentos registados - Gasolina					47 902,61 €	80 343,69 €		32 441,08 €
02.5.1_D02010202	Cabimentos registados - Gasóleo					432 153,14 €	975 252,19 €		543 099,05 €
02.5.1_D02010299	Cabimentos registados - Outros					15 053,90 €	110 490,38 €		95 436,48 €
02.5.1_D020104	Cabimentos registados - Limpeza e higiene					54 410,78 €	243 439,08 €		189 028,30 €
02.5.1_D020105	Cabimentos registados - Alimentação - Refeições confeccionadas					12 944,90 €	85 206,37 €		72 261,47 €
02.5.1_D020106	Cabimentos registados - Alimentação - Géneros para confeccionar					3 503,87 €	22 463,66 €		18 959,79 €
02.5.1_D020107	Cabimentos registados - Vestuário e artigos pessoais					1 960,75 €	103 798,32 €		101 837,57 €
02.5.1_D020108	Cabimentos registados - Material de escritório					11 106,16 €	106 140,84 €		95 034,68 €
02.5.1_D020111	Cabimentos registados - Material de consumo clínico					39,91 €	98 264,75 €		98 224,84 €
02.5.1_D020112	Cabimentos registados - Material de transporte - Peças					32 407,81 €	312 800,41 €		280 392,60 €
02.5.1_D020114	Cabimentos registados - Outro material - Peças					4 402,42 €	67 242,74 €		62 840,32 €
02.5.1_D020115	Cabimentos registados - Prémios, condecorações e ofertas					1 438,79 €	41 197,40 €		39 758,61 €
02.5.1_D020117	Cabimentos registados - Ferramentas e utensílios					4 621,07 €	44 101,81 €		39 480,74 €
02.5.1_D020119	Cabimentos registados - Artigos honoríficos e de decoração						1 285,00 €		1 285,00 €
02.5.1_D020120	Cabimentos registados - Material de educação, cultura e recreio					110,74 €	15 424,52 €		15 313,78 €
02.5.1_D020121	Cabimentos registados - Outros bens					404 039,03 €	2 324 970,58 €		1 920 931,55 €
02.5.1_D020201	Cabimentos registados - Encargos das instalações					647 641,15 €	1 378 618,14 €		730 976,99 €
02.5.1_D020202	Cabimentos registados - Limpeza e higiene					244 040,43 €	2 510 100,73 €		2 266 060,30 €
02.5.1_D020203	Cabimentos registados - Conservação de bens					9 968,38 €	76 969,96 €		67 001,58 €
02.5.1_D020204	Cabimentos registados - Locação de edifícios					3 167,35 €	685 295,00 €		682 127,65 €
02.5.1_D020205	Cabimentos registados - Locação de material de informática						25 246,28 €		25 246,28 €
02.5.1_D020208	Cabimentos registados - Locação de outros bens					72 058,61 €	246 562,40 €		174 503,79 €
02.5.1_D020209	Cabimentos registados - Comunicações					24 270,10 €	233 624,62 €		209 354,52 €
02.5.1_D020210	Cabimentos registados - Transportes					597 639,03 €	1 266 693,03 €		669 054,00 €
02.5.1_D020211	Cabimentos registados - Representação dos serviços					1 175,51 €	1 838,51 €		663,00 €
02.5.1_D020212	Cabimentos registados - Seguros					1 458,53 €	120 346,80 €		118 888,27 €
02.5.1_D020213	Cabimentos registados - Deslocações e estadas					11 575,15 €	51 709,52 €		40 134,37 €
02.5.1_D020214	Cabimentos registados - Estudos, pareceres, projectos e consultadoria					78 802,45 €	447 389,30 €		368 586,85 €
02.5.1_D020215	Cabimentos registados - Formação					2 378,40 €	40 887,43 €		38 509,03 €
02.5.1_D020217	Cabimentos registados - Publicidade					20 042,16 €	157 697,89 €		137 655,73 €
02.5.1_D020218	Cabimentos registados - Vigilância e segurança					5 795,46 €	423 629,03 €		417 833,57 €
02.5.1_D020219	Cabimentos registados - Assistência técnica					67 878,05 €	255 604,72 €		187 726,67 €
02.5.1_D020220	Cabimentos registados - Outros trabalhos especializados					2 916,34 €	378 559,14 €		375 642,80 €
02.5.1_D020222	Cabimentos registados - Serviços de saúde					0,04 €	36 132,48 €		36 132,44 €
02.5.1_D020225	Cabimentos registados - Outros serviços					1 196 134,12 €	4 026 810,52 €		2 830 676,40 €
02.5.1_D03010302	Cabimentos registados - Empréstimos de médio e longo prazos					10 700,67 €	43 963,00 €		33 262,33 €
02.5.1_D030201	Cabimentos registados - Despesas diversas						248,20 €		248,20 €
02.5.1_D03050202	Cabimentos registados - Juros de Mora						502,53 €		502,53 €
02.5.1_D040102	Cabimentos registados - Privadas					83 766,66 €	916 387,34 €		832 620,68 €
02.5.1_D04050202	Cabimentos registados - Freguesias					0,02 €	2 152 882,58 €		2 152 882,56 €
02.5.1_D04060201	Cabimentos registados - Programas Ocupacionais					3 629,99 €	48 166,45 €		44 536,46 €
02.5.1_D040701	Cabimentos registados - Instituições sem fins lucrativos					98 125,85 €	1 317 886,74 €		1 219 760,89 €
02.5.1_D04080201	Cabimentos registados - Programas ocupacionais					3 293,41 €	70 092,30 €		66 798,89 €
02.5.1_D04080202	Cabimentos registados - Outras					53 329,50 €	378 149,37 €		324 819,87 €
02.5.1_D05010101	Cabimentos registados - Empresas públicas municipais e intermunicipais						711 000,00 €		711 000,00 €
02.5.1_D0602010101	Cabimentos registados - Taxa de Gestão de Resíduos - TGR						450,00 €		450,00 €
02.5.1_D0602010199	Cabimentos registados - Outras					9 158,50 €	16 785,47 €		7 626,97 €
02.5.1_D06020102	Cabimentos registados - Restituições de impostos ou taxas cobrados						5 548,74 €		5 548,74 €
02.5.1_D06020302	Cabimentos registados - IVA pago					4 489,11 €	9 893,33 €		5 404,22 €
02.5.1_D06020304	Cabimentos registados - Serviços bancários					10 632,74 €	30 000,00 €		19 367,26 €
02.5.1_D06020305	Cabimentos registados - Outras					400,58 €	69 930,61 €		69 530,03 €
02.5.1_D070101	Cabimentos registados - Terrenos						338 180,00 €		338 180,00 €
02.5.1_D07010203	Cabimentos registados - Reparação e beneficiação					2 775,18 €	375 154,65 €		372 379,47 €
02.5.1_D07010301	Cabimentos registados - Instalações de serviços					25 806,44 €	121 233,54 €		95 427,10 €
02.5.1_D07010302	Cabimentos registados - Instalações desportivas e recreativas					1 905,70 €	1 905,70 €		
02.5.1_D07010303	Cabimentos registados - Mercados e instalações de fiscalização sanitária					199 451,32 €	707 300,00 €		507 848,68 €
02.5.1_D07010305	Cabimentos registados - Escolas					20 635,93 €	618 153,75 €		597 517,82 €
02.5.1_D07010307	Cabimentos registados - Outros					18 074,80 €	898 898,10 €		880 823,30 €
02.5.1_D07010405	Cabimentos registados - Parques e jardins					54 051,33 €	79 786,78 €		25 735,45 €
02.5.1_D07010406	Cabimentos registados - Instalações desportivas e recreativas					189 300,51 €	541 342,85 €		352 042,34 €
02.5.1_D07010413	Cabimentos registados - Outros					25,50 €	63 526,26 €		63 500,76 €
02.5.1_D07010601	Cabimentos registados - Recolha de resíduos					6 393,00 €	263 314,18 €		256 921,18 €
02.5.1_D07010602	Cabimentos registados - Outro					17 806,38 €	147 123,56 €		129 317,18 €

BA - BALANCETE DA CONTABILIDADE ORÇAMENTAL E FINANCEIRA

(MUNICIPIO DE PONTA DELGADA)

Período	Periodicidade	Mensal		
01-01-2021	Período	nsal Antes do Apuramen		
31-12-2021	Visualizar Contas s/ Mov.	Não	Acumulados	Sim

Data	Ano
28-03-2022	2021

CONTA LOCAL		SALDO INICIAL		MOVIMENTOS DO PERÍODO		MOVIMENTOS ACUMULADOS		SALDO FINAL	
Código	Designação	Débito	Crédito	Débito	Crédito	Débito	Crédito	Débito	Crédito
02.5.1_D070107	Cabimentos registados - Equipamento de informática					47,79 €	95 628,34 €		95 580,55 €
02.5.1_D070108	Cabimentos registados - Software informático					2,29 €	4 313,00 €		4 310,71 €
02.5.1_D070109	Cabimentos registados - Equipamento administrativo					51 481,73 €	142 230,02 €		90 748,29 €
02.5.1_D07011001	Cabimentos registados - Equipamento de recolha de resíduos					328,90 €	432 540,37 €		432 211,47 €
02.5.1_D07011002	Cabimentos registados - Outro					140 905,10 €	695 814,60 €		554 909,50 €
02.5.1_D070111	Cabimentos registados - Ferramentas e utensílios					876,56 €	34 707,19 €		33 830,63 €
02.5.1_D070112	Cabimentos registados - Artigos e objectos de valor					1 884,00 €	20 916,71 €		19 032,71 €
02.5.1_D070115	Cabimentos registados - Outros investimentos					23,60 €	227 631,51 €		227 607,91 €
02.5.1_D070301	Cabimentos registados - Terrenos e recursos naturais						28 641,54 €		28 641,54 €
02.5.1_D07030301	Cabimentos registados - Viadutos, arruamentos e obras complementares					1 386 304,91 €	4 531 439,21 €		3 145 134,30 €
02.5.1_D07030304	Cabimentos registados - Iluminação pública					1 919,79 €	27 505,60 €		25 585,81 €
02.5.1_D07030305	Cabimentos registados - Parques e jardins					27 591,75 €	171 708,80 €		144 117,05 €
02.5.1_D07030309	Cabimentos registados - Sinalização e trânsito					11 670,67 €	131 040,00 €		119 369,33 €
02.5.1_D07030312	Cabimentos registados - Cemitérios						7 447,59 €		7 447,59 €
02.5.1_D07030313	Cabimentos registados - Outros					0,01 €	0,01 €		
02.5.1_D080102	Cabimentos registados - Privadas					605,56 €	354 510,15 €		353 904,59 €
02.5.1_D080701	Cabimentos registados - Instituições sem fins lucrativos					6 200,00 €	92 251,40 €		86 051,40 €
02.5.1_D090802	Cabimentos registados - Sociedades e quase-sociedades não financeiras - Públicas						66 606,75 €		66 606,75 €
02.5.1_D100603	Cabimentos registados - Sociedades financeiras - Bancos e outras instituições financeiras					1 558,48 €	1 665 370,81 €		1 663 812,33 €
02.5.2_D010101	Cabimentos com compromisso - Titulares de órgãos de soberania e membros de órgãos autárquicos					224 000,00 €	5 929,75 €	218 070,25 €	
02.5.2_D01010401	Cabimentos com compromisso - Pessoal em funções					8 734 231,82 €	1 460 005,58 €	7 274 226,24 €	
02.5.2_D01010601	Cabimentos com compromisso - Pessoal em funções					68 000,00 €	470,30 €	67 529,70 €	
02.5.2_D010107	Cabimentos com compromisso - Pessoal em regime de tarefa ou avença					454 088,48 €	129 369,17 €	324 719,31 €	
02.5.2_D010108	Cabimentos com compromisso - Pessoal a aguardar aposentação					16 000,00 €	10 410,12 €	5 589,88 €	
02.5.2_D010109	Cabimentos com compromisso - Pessoal em qualquer outra situação					904 651,34 €	78 832,60 €	825 818,74 €	
02.5.2_D010111	Cabimentos com compromisso - Representação					80 500,00 €	395,98 €	80 104,02 €	
02.5.2_D010113	Cabimentos com compromisso - Subsídio de refeição					907 513,18 €	72 923,51 €	834 589,67 €	
02.5.2_D010114	Cabimentos com compromisso - Subsídios de férias e de Natal					1 528 262,75 €	33 668,73 €	1 494 594,02 €	
02.5.2_D010115	Cabimentos com compromisso - Remunerações por doença e maternidade/paternidade					437 900,00 €	4 048,22 €	433 851,78 €	
02.5.2_D010202	Cabimentos com compromisso - Horas extraordinárias					565 000,00 €	33 243,49 €	531 756,51 €	
02.5.2_D010204	Cabimentos com compromisso - Ajudas de custo					24 857,72 €	4 617,57 €	20 240,15 €	
02.5.2_D010205	Cabimentos com compromisso - Abono para falhas					19 600,00 €	2 930,14 €	16 669,86 €	
02.5.2_D010210	Cabimentos com compromisso - Subsídio de trabalho nocturno					55 800,00 €	2 169,59 €	53 630,41 €	
02.5.2_D010211	Cabimentos com compromisso - Subsídio de turno					54 100,00 €	5 252,25 €	48 847,75 €	
02.5.2_D01021302	Cabimentos com compromisso - Outros					37 501,00 €	7 118,87 €	30 382,13 €	
02.5.2_D01021303	Cabimentos com compromisso - Senhas de Presença					58 444,77 €	26 012,30 €	32 432,47 €	
02.5.2_D010214	Cabimentos com compromisso - Outros abonos em numerário ou espécie					165 000,00 €	4 655,65 €	160 344,35 €	
02.5.2_D010301	Cabimentos com compromisso - Encargos com a saúde					459 893,89 €	128 452,66 €	331 441,23 €	
02.5.2_D010302	Cabimentos com compromisso - Outros encargos com a saúde					4 310,00 €	439,50 €	3 870,50 €	
02.5.2_D010303	Cabimentos com compromisso - Subsídio familiar a crianças e jovens					45 500,00 €	11 653,31 €	33 846,69 €	
02.5.2_D010304	Cabimentos com compromisso - Outras prestações familiares					13 500,00 €	5 637,69 €	7 862,31 €	
02.5.2_D0103050201	Cabimentos com compromisso - Caixa Geral de Aposentações					1 587 500,00 €	41 330,88 €	1 546 169,12 €	
02.5.2_D0103050202	Cabimentos com compromisso - Segurança social - Regime geral					1 157 622,40 €	3 960,82 €	1 153 661,58 €	
02.5.2_D010308	Cabimentos com compromisso - Outras pensões					23 000,00 €	386,89 €	22 613,11 €	
02.5.2_D01030901	Cabimentos com compromisso - Seguros de acidentes no trabalho e doenças profissionais					172 000,00 €	98,49 €	171 901,51 €	
02.5.2_D01031001	Cabimentos com compromisso - Eventualidade Maternidade, paternidade e adopção					10 000,00 €	7 453,68 €	2 546,32 €	
02.5.2_D020101	Cabimentos com compromisso - Matérias-primas e subsidiárias					138 680,69 €	27 638,12 €	111 042,57 €	
02.5.2_D02010201	Cabimentos com compromisso - Gasolina					63 380,49 €	30 939,41 €	32 441,08 €	
02.5.2_D02010202	Cabimentos com compromisso - Gasóleo					645 688,11 €	102 589,06 €	543 099,05 €	
02.5.2_D02010299	Cabimentos com compromisso - Outros					95 831,39 €	394,91 €	95 436,48 €	
02.5.2_D020104	Cabimentos com compromisso - Limpeza e higiene					205 581,46 €	26 989,37 €	178 592,09 €	
02.5.2_D020105	Cabimentos com compromisso - Alimentação - Refeições confeccionadas					71 627,09 €	636,34 €	70 990,75 €	
02.5.2_D020106	Cabimentos com compromisso - Alimentação - Géneros para confeccionar					20 884,26 €	2 340,05 €	18 544,21 €	
02.5.2_D020107	Cabimentos com compromisso - Vestuário e artigos pessoais					102 127,96 €	640,36 €	101 487,60 €	
02.5.2_D020108	Cabimentos com compromisso - Material de escritório					98 353,93 €	3 319,25 €	95 034,68 €	
02.5.2_D020111	Cabimentos com compromisso - Material de consumo clínico					98 264,75 €	39,91 €	98 224,84 €	
02.5.2_D020112	Cabimentos com compromisso - Material de transporte - Peças					301 623,38 €	21 328,40 €	280 294,98 €	
02.5.2_D020114	Cabimentos com compromisso - Outro material - Peças					64 650,13 €	1 809,81 €	62 840,32 €	
02.5.2_D020115	Cabimentos com compromisso - Prémios, condecorações e ofertas					41 093,00 €	1 334,39 €	39 758,61 €	

BA - BALANCETE DA CONTABILIDADE ORÇAMENTAL E FINANCEIRA

(MUNICIPIO DE PONTA DELGADA)

Período	Periodicidade	Mensal		
01-01-2021	Período	nsal Antes do Apuramen		
31-12-2021	Visualizar Contas s/ Mov.	Não	Acumulados	Sim

Data	Ano
28-03-2022	2021

CONTA LOCAL		SALDO INICIAL		MOVIMENTOS DO PERÍODO		MOVIMENTOS ACUMULADOS		SALDO FINAL	
Código	Designação	Débito	Crédito	Débito	Crédito	Débito	Crédito	Débito	Crédito
02.5.2_D020117	Cabimentos com compromisso - Ferramentas e utensílios					42 102,66 €	2 621,92 €	39 480,74 €	
02.5.2_D020119	Cabimentos com compromisso - Artigos honoríficos e de decoração					1 285,00 €		1 285,00 €	
02.5.2_D020120	Cabimentos com compromisso - Material de educação, cultura e recreio					15 424,52 €	110,74 €	15 313,78 €	
02.5.2_D020121	Cabimentos com compromisso - Outros bens					2 252 043,77 €	331 495,05 €	1 920 548,72 €	
02.5.2_D020201	Cabimentos com compromisso - Encargos das instalações					1 192 281,14 €	461 304,15 €	730 976,99 €	
02.5.2_D020202	Cabimentos com compromisso - Limpeza e higiene					2 236 711,59 €	35 031,29 €	2 201 680,30 €	
02.5.2_D020203	Cabimentos com compromisso - Conservação de bens					69 469,39 €	2 467,81 €	67 001,58 €	
02.5.2_D020204	Cabimentos com compromisso - Locação de edifícios					683 052,65 €	925,00 €	682 127,65 €	
02.5.2_D020205	Cabimentos com compromisso - Locação de material de informática					25 246,28 €		25 246,28 €	
02.5.2_D020208	Cabimentos com compromisso - Locação de outros bens					174 503,80 €	0,01 €	174 503,79 €	
02.5.2_D020209	Cabimentos com compromisso - Comunicações					219 923,09 €	10 568,57 €	209 354,52 €	
02.5.2_D020210	Cabimentos com compromisso - Transportes					807 934,05 €	140 223,35 €	667 710,70 €	
02.5.2_D020211	Cabimentos com compromisso - Representação dos serviços					1 838,51 €	1 175,51 €	663,00 €	
02.5.2_D020212	Cabimentos com compromisso - Seguros					119 933,25 €	1 517,09 €	118 416,16 €	
02.5.2_D020213	Cabimentos com compromisso - Deslocações e estadas					50 318,52 €	10 184,15 €	40 134,37 €	
02.5.2_D020214	Cabimentos com compromisso - Estudos, pareceres, projectos e consultadoria					371 576,07 €	2 989,22 €	368 586,85 €	
02.5.2_D020215	Cabimentos com compromisso - Formação					38 935,23 €	426,20 €	38 509,03 €	
02.5.2_D020217	Cabimentos com compromisso - Publicidade					145 578,01 €	7 922,28 €	137 655,73 €	
02.5.2_D020218	Cabimentos com compromisso - Vigilância e segurança					417 833,58 €	0,01 €	417 833,57 €	
02.5.2_D020219	Cabimentos com compromisso - Assistência técnica					190 721,20 €	2 994,53 €	187 726,67 €	
02.5.2_D020220	Cabimentos com compromisso - Outros trabalhos especializados					378 245,23 €	2 606,59 €	375 638,64 €	
02.5.2_D020222	Cabimentos com compromisso - Serviços de saúde					36 132,48 €	0,04 €	36 132,44 €	
02.5.2_D020225	Cabimentos com compromisso - Outros serviços					3 305 864,31 €	485 178,45 €	2 820 685,86 €	
02.5.2_D03010302	Cabimentos com compromisso - Empréstimos de médio e longo prazos					44 079,40 €	10 817,07 €	33 262,33 €	
02.5.2_D030201	Cabimentos com compromisso - Despesas diversas					248,20 €		248,20 €	
02.5.2_D03050202	Cabimentos com compromisso - Juros de Mora					502,53 €		502,53 €	
02.5.2_D040102	Cabimentos com compromisso - Privadas					854 935,68 €	22 315,00 €	832 620,68 €	
02.5.2_D04050202	Cabimentos com compromisso - Freguesias					2 225 597,94 €	72 715,38 €	2 152 882,56 €	
02.5.2_D04060201	Cabimentos com compromisso - Programas Ocupacionais					48 166,45 €	3 629,99 €	44 536,46 €	
02.5.2_D040701	Cabimentos com compromisso - Instituições sem fins lucrativos					1 355 021,58 €	135 260,69 €	1 219 760,89 €	
02.5.2_D04080201	Cabimentos com compromisso - Programas ocupacionais					82 216,99 €	15 976,70 €	66 240,29 €	
02.5.2_D04080202	Cabimentos com compromisso - Outras					360 320,66 €	35 500,79 €	324 819,87 €	
02.5.2_D05010101	Cabimentos com compromisso - Empresas públicas municipais e intermunicipais					711 000,00 €		711 000,00 €	
02.5.2_D0602010101	Cabimentos com compromisso - Taxa de Gestão de Resíduos - TGR					450,00 €		450,00 €	
02.5.2_D0602010199	Cabimentos com compromisso - Outras					7 814,47 €	187,50 €	7 626,97 €	
02.5.2_D06020102	Cabimentos com compromisso - Restituições de impostos ou taxas cobrados					5 548,74 €		5 548,74 €	
02.5.2_D06020302	Cabimentos com compromisso - IVA pago					5 893,33 €	489,11 €	5 404,22 €	
02.5.2_D06020304	Cabimentos com compromisso - Serviços bancários					20 211,82 €	844,56 €	19 367,26 €	
02.5.2_D06020305	Cabimentos com compromisso - Outras					75 690,61 €	6 760,58 €	68 930,03 €	
02.5.2_D070101	Cabimentos com compromisso - Terrenos					259 180,00 €		259 180,00 €	
02.5.2_D07010203	Cabimentos com compromisso - Reparação e beneficiação					371 844,05 €	2 284,58 €	369 559,47 €	
02.5.2_D07010301	Cabimentos com compromisso - Instalações de serviços					97 244,96 €	1 817,86 €	95 427,10 €	
02.5.2_D07010302	Cabimentos com compromisso - Instalações desportivas e recreativas					1 905,70 €	1 905,70 €		
02.5.2_D07010303	Cabimentos com compromisso - Mercados e instalações de fiscalização sanitária					508 348,68 €	500,00 €	507 848,68 €	
02.5.2_D07010305	Cabimentos com compromisso - Escolas					859 582,99 €	262 065,17 €	597 517,82 €	
02.5.2_D07010307	Cabimentos com compromisso - Outros					887 742,58 €	6 919,28 €	880 823,30 €	
02.5.2_D07010405	Cabimentos com compromisso - Parques e jardins					79 786,78 €	54 051,33 €	25 735,45 €	
02.5.2_D07010406	Cabimentos com compromisso - Instalações desportivas e recreativas					238 490,35 €	848,01 €	237 642,34 €	
02.5.2_D07010413	Cabimentos com compromisso - Outros					63 526,26 €	25,50 €	63 500,76 €	
02.5.2_D07010601	Cabimentos com compromisso - Recolha de resíduos					259 905,07 €	4 425,00 €	255 480,07 €	
02.5.2_D07010602	Cabimentos com compromisso - Outro					133 985,53 €	4 668,35 €	129 317,18 €	
02.5.2_D070107	Cabimentos com compromisso - Equipamento de informática					95 628,34 €	47,79 €	95 580,55 €	
02.5.2_D070108	Cabimentos com compromisso - Software informático					4 310,71 €		4 310,71 €	
02.5.2_D070109	Cabimentos com compromisso - Equipamento administrativo					90 767,89 €	19,60 €	90 748,29 €	
02.5.2_D07011001	Cabimentos com compromisso - Equipamento de recolha de resíduos					432 422,36 €	210,89 €	432 211,47 €	
02.5.2_D07011002	Cabimentos com compromisso - Outro					486 490,43 €	2 920,93 €	483 569,50 €	
02.5.2_D070111	Cabimentos com compromisso - Ferramentas e utensílios					34 707,19 €	876,56 €	33 830,63 €	
02.5.2_D070112	Cabimentos com compromisso - Artigos e objectos de valor					20 916,71 €	1 884,00 €	19 032,71 €	
02.5.2_D070115	Cabimentos com compromisso - Outros investimentos					168 607,91 €		168 607,91 €	
02.5.2_D070301	Cabimentos com compromisso - Terrenos e recursos naturais					18 573,16 €		18 573,16 €	
02.5.2_D07030301	Cabimentos com compromisso - Viadutos, arruamentos e obras complementares					3 823 859,25 €	678 725,95 €	3 145 133,30 €	

BA - BALANCETE DA CONTABILIDADE ORÇAMENTAL E FINANCEIRA

(MUNICIPIO DE PONTA DELGADA)

Período	Periodicidade	Mensal		
01-01-2021	Período	nsal Antes do Apuramen		
31-12-2021	Visualizar Contas s/ Mov.	Não	Acumulados	Sim

Data	Ano
28-03-2022	2021

CONTA LOCAL		SALDO INICIAL		MOVIMENTOS DO PERÍODO		MOVIMENTOS ACUMULADOS		SALDO FINAL	
Código	Designação	Débito	Crédito	Débito	Crédito	Débito	Crédito	Débito	Crédito
02.5.2_D07030304	Cabimentos com compromisso - Iluminação pública					27 505,60 €	1 919,79 €	25 585,81 €	
02.5.2_D07030305	Cabimentos com compromisso - Parques e jardins					160 415,56 €	16 298,51 €	144 117,05 €	
02.5.2_D07030309	Cabimentos com compromisso - Sinalização e trânsito					119 369,33 €		119 369,33 €	
02.5.2_D07030312	Cabimentos com compromisso - Cemitérios					7 447,59 €		7 447,59 €	
02.5.2_D07030313	Cabimentos com compromisso - Outros					0,01 €	0,01 €		
02.5.2_D080102	Cabimentos com compromisso - Privadas					466 200,97 €	112 296,38 €	353 904,59 €	
02.5.2_D080701	Cabimentos com compromisso - Instituições sem fins lucrativos					86 051,40 €		86 051,40 €	
02.5.2_D090802	Cabimentos com compromisso - Sociedades e quase-sociedades não financeiras - Públicas					66 606,75 €		66 606,75 €	
02.5.2_D100603	Cabimentos com compromisso - Sociedades financeiras - Bancos e outras instituições financeiras					1 772 241,89 €	108 429,56 €	1 663 812,33 €	
02.6_D010101	Compromissos - Titulares de órgãos de soberania e membros de órgãos autárquicos					224 000,00 €	224 000,00 €		
02.6_D01010401	Compromissos - Pessoal em funções					8 734 509,38 €	8 734 509,38 €		
02.6_D01010601	Compromissos - Pessoal em funções					68 000,00 €	68 000,00 €		
02.6_D010107	Compromissos - Pessoal em regime de tarefa ou avença					500 472,11 €	500 472,11 €		
02.6_D010108	Compromissos - Pessoal a aguardar aposentação					16 000,00 €	16 000,00 €		
02.6_D010109	Compromissos - Pessoal em qualquer outra situação					901 069,19 €	905 075,36 €		4 006,17 €
02.6_D010111	Compromissos - Representação					80 500,00 €	80 500,00 €		
02.6_D010113	Compromissos - Subsídio de refeição					905 586,10 €	910 093,75 €		4 507,65 €
02.6_D010114	Compromissos - Subsídios de férias e de Natal					1 530 224,66 €	1 530 774,38 €		549,72 €
02.6_D010115	Compromissos - Remunerações por doença e maternidade/paternidade					437 900,00 €	437 900,00 €		
02.6_D010202	Compromissos - Horas extraordinárias					565 000,00 €	565 000,00 €		
02.6_D010204	Compromissos - Ajudas de custo					22 246,20 €	24 857,72 €		2 611,52 €
02.6_D010205	Compromissos - Abono para falhas					19 600,00 €	19 600,00 €		
02.6_D010210	Compromissos - Subsídio de trabalho nocturno					55 800,00 €	55 800,00 €		
02.6_D010211	Compromissos - Subsídio de turno					54 100,00 €	54 100,00 €		
02.6_D01021302	Compromissos - Outros					37 501,00 €	37 501,00 €		
02.6_D01021303	Compromissos - Senhas de Presença					55 250,32 €	58 599,75 €		3 349,43 €
02.6_D010214	Compromissos - Outros abonos em numerário ou espécie					165 485,53 €	165 485,53 €		
02.6_D010301	Compromissos - Encargos com a saúde					459 707,89 €	459 893,89 €		186,00 €
02.6_D010302	Compromissos - Outros encargos com a saúde					4 217,00 €	4 310,00 €		93,00 €
02.6_D010303	Compromissos - Subsídio familiar a crianças e jovens					45 500,00 €	45 500,00 €		
02.6_D010304	Compromissos - Outras prestações familiares					13 500,00 €	13 500,00 €		
02.6_D0103050201	Compromissos - Caixa Geral de Aposentações					1 587 500,00 €	1 587 500,00 €		
02.6_D0103050202	Compromissos - Segurança social - Regime geral					1 156 950,50 €	1 157 622,90 €		672,40 €
02.6_D010308	Compromissos - Outras pensões					23 000,00 €	23 000,00 €		
02.6_D01030901	Compromissos - Seguros de acidentes no trabalho e doenças profissionais					169 984,35 €	172 098,49 €		2 114,14 €
02.6_D01031001	Compromissos - Eventualidade Maternidade, paternidade e adopção					10 000,00 €	10 000,00 €		
02.6_D020101	Compromissos - Matérias-primas e subsidiárias					99 141,37 €	141 066,66 €		41 925,29 €
02.6_D02010201	Compromissos - Gasolina					67 079,17 €	71 786,20 €		4 707,03 €
02.6_D02010202	Compromissos - Gasóleo					1 136 260,87 €	1 165 642,91 €		29 382,04 €
02.6_D02010299	Compromissos - Outros					64 210,18 €	108 395,94 €		44 185,76 €
02.6_D020104	Compromissos - Limpeza e higiene					161 224,11 €	210 842,72 €		49 618,61 €
02.6_D020105	Compromissos - Alimentação - Refeições confeccionadas					58 326,67 €	71 627,09 €		13 300,42 €
02.6_D020106	Compromissos - Alimentação - Géneros para confeccionar					15 547,88 €	20 884,26 €		5 336,38 €
02.6_D020107	Compromissos - Vestuário e artigos pessoais					89 809,00 €	102 738,76 €		12 929,76 €
02.6_D020108	Compromissos - Material de escritório					68 459,00 €	98 654,62 €		30 195,62 €
02.6_D020111	Compromissos - Material de consumo clínico					21 822,25 €	100 660,20 €		78 837,95 €
02.6_D020112	Compromissos - Material de transporte - Peças					286 103,73 €	321 580,60 €		35 476,87 €
02.6_D020114	Compromissos - Outro material - Peças					54 907,22 €	64 909,80 €		10 002,58 €
02.6_D020115	Compromissos - Prémios, condecorações e ofertas					38 036,37 €	41 743,00 €		3 706,63 €
02.6_D020117	Compromissos - Ferramentas e utensílios					37 249,33 €	44 108,51 €		6 859,18 €
02.6_D020119	Compromissos - Artigos honoríficos e de decoração					1 285,00 €	1 285,00 €		
02.6_D020120	Compromissos - Material de educação, cultura e recreio					15 381,23 €	15 424,52 €		43,29 €
02.6_D020121	Compromissos - Outros bens					1 859 644,69 €	2 341 451,40 €		481 806,71 €
02.6_D020201	Compromissos - Encargos das instalações					1 171 045,47 €	1 215 080,06 €		44 034,59 €
02.6_D020202	Compromissos - Limpeza e higiene					1 974 331,73 €	2 250 134,05 €		275 802,32 €
02.6_D020203	Compromissos - Conservação de bens					68 522,19 €	71 342,61 €		2 820,42 €
02.6_D020204	Compromissos - Locação de edifícios					807 340,83 €	813 924,21 €		6 583,38 €
02.6_D020205	Compromissos - Locação de material de informática					26 188,83 €	27 493,64 €		1 304,81 €
02.6_D020208	Compromissos - Locação de outros bens					156 841,06 €	174 503,80 €		17 662,74 €
02.6_D020209	Compromissos - Comunicações					192 561,03 €	227 642,50 €		35 081,47 €
02.6_D020210	Compromissos - Transportes					778 387,20 €	812 211,76 €		33 824,56 €
02.6_D020211	Compromissos - Representação dos serviços					1 262,51 €	1 838,51 €		576,00 €
02.6_D020212	Compromissos - Seguros					121 174,89 €	130 035,52 €		8 860,63 €
02.6_D020213	Compromissos - Deslocações e estadas					49 800,67 €	54 778,14 €		4 977,47 €
02.6_D020214	Compromissos - Estudos, pareceres, projectos e consultadoria					189 243,38 €	381 198,07 €		191 954,69 €
02.6_D020215	Compromissos - Formação					35 895,22 €	38 935,23 €		3 040,01 €
02.6_D020217	Compromissos - Publicidade					132 120,60 €	146 088,91 €		13 968,31 €
02.6_D020218	Compromissos - Vigilância e segurança					302 323,17 €	430 662,77 €		128 339,60 €
02.6_D020219	Compromissos - Assistência técnica					174 069,51 €	191 599,38 €		17 529,87 €
02.6_D020220	Compromissos - Outros trabalhos especializados					246 873,75 €	405 487,01 €		158 613,26 €
02.6_D020222	Compromissos - Serviços de saúde					25 681,83 €	36 132,48 €		10 450,65 €
02.6_D020225	Compromissos - Outros serviços					2 903 782,30 €	3 350 542,87 €		446 760,57 €
02.6_D03010302	Compromissos - Empréstimos de médio e longo prazos					44 756,72 €	44 756,72 €		
02.6_D030201	Compromissos - Despesas diversas					248,20 €	248,20 €		
02.6_D03050202	Compromissos - Juros de Mora					236,25 €	502,53 €		266,28 €
02.6_D040102	Compromissos - Privadas					875 358,18 €	875 358,18 €		
02.6_D04050202	Compromissos - Freguesias					2 219 093,37 €	2 232 046,04 €		12 952,67 €
02.6_D04060201	Compromissos - Programas Ocupacionais					47 084,42 €	48 166,45 €		1 082,03 €
02.6_D040701	Compromissos - Instituições sem fins lucrativos					1 358 974,58 €	1 358 974,58 €		

BA - BALANCETE DA CONTABILIDADE ORÇAMENTAL E FINANCEIRA

(MUNICIPIO DE PONTA DELGADA)

Período	Periodicidade	Mensal		
01-01-2021	Período	nsal Antes do Apuramen		
31-12-2021	Visualizar Contas s/ Mov.	Não	Acumulados	Sim

Data	Ano
28-03-2022	2021

CONTA LOCAL		SALDO INICIAL		MOVIMENTOS DO PERÍODO		MOVIMENTOS ACUMULADOS		SALDO FINAL	
Código	Designação	Débito	Crédito	Débito	Crédito	Débito	Crédito	Débito	Crédito
02.6_D04080201	Compromissos - Programas ocupacionais					77 103,19 €	82 827,95 €		5 724,76 €
02.6_D04080202	Compromissos - Outras					340 372,14 €	360 476,45 €		20 104,31 €
02.6_D05010101	Compromissos - Empresas públicas municipais e intermunicipais					711 000,00 €	711 000,00 €		
02.6_D0602010101	Compromissos - Taxa de Gestão de Resíduos - TGR					222,77 €	482,68 €		259,91 €
02.6_D0602010199	Compromissos - Outras					7 748,36 €	7 814,47 €		66,11 €
02.6_D06020102	Compromissos - Restituições de impostos ou taxas cobrados					5 548,74 €	5 548,74 €		
02.6_D06020302	Compromissos - IVA pago					6 382,44 €	6 382,44 €		
02.6_D06020304	Compromissos - Serviços bancários					15 615,77 €	20 250,72 €		4 634,95 €
02.6_D06020305	Compromissos - Outras					64 122,81 €	75 690,61 €		11 567,80 €
02.6_D070101	Compromissos - Terrenos					255 620,00 €	259 180,00 €		3 560,00 €
02.6_D07010203	Compromissos - Reparação e beneficiação					329 506,36 €	373 861,85 €		44 355,49 €
02.6_D07010301	Compromissos - Instalações de serviços					50 163,40 €	97 244,96 €		47 081,56 €
02.6_D07010302	Compromissos - Instalações desportivas e recreativas					1 905,70 €	1 905,70 €		
02.6_D07010303	Compromissos - Mercados e instalações de fiscalização sanitária					544 929,64 €	764 062,18 €		219 132,54 €
02.6_D07010305	Compromissos - Escolas					1 022 990,00 €	1 050 047,60 €		27 057,60 €
02.6_D07010307	Compromissos - Outros					910 601,93 €	1 023 051,35 €		112 449,42 €
02.6_D07010405	Compromissos - Parques e jardins					76 998,26 €	91 358,31 €		14 360,05 €
02.6_D07010406	Compromissos - Instalações desportivas e recreativas					254 292,06 €	256 392,90 €		2 100,84 €
02.6_D07010413	Compromissos - Outros					64 208,15 €	65 029,75 €		821,60 €
02.6_D07010601	Compromissos - Recolha de resíduos					243 545,99 €	259 905,07 €		16 359,08 €
02.6_D07010602	Compromissos - Outro					119 815,18 €	133 985,53 €		14 170,35 €
02.6_D070107	Compromissos - Equipamento de informática					93 627,18 €	95 628,34 €		2 001,16 €
02.6_D070108	Compromissos - Software informático					4 127,78 €	4 310,71 €		182,93 €
02.6_D070109	Compromissos - Equipamento administrativo					40 991,28 €	90 767,89 €		49 776,61 €
02.6_D07011001	Compromissos - Equipamento de recolha de resíduos					351 395,04 €	438 347,80 €		86 952,76 €
02.6_D07011002	Compromissos - Outro					502 171,32 €	555 853,62 €		53 682,30 €
02.6_D070111	Compromissos - Ferramentas e utensílios					30 519,73 €	34 707,19 €		4 187,46 €
02.6_D070112	Compromissos - Artigos e objectos de valor					21 716,71 €	21 716,71 €		
02.6_D070115	Compromissos - Outros investimentos					96 247,12 €	168 607,91 €		72 360,79 €
02.6_D070301	Compromissos - Terrenos e recursos naturais					18 573,16 €	18 573,16 €		
02.6_D07030301	Compromissos - Viadutos, arruamentos e obras complementares					3 665 466,23 €	4 081 360,80 €		415 894,57 €
02.6_D07030304	Compromissos - Iluminação pública					27 363,95 €	28 923,56 €		1 559,61 €
02.6_D07030305	Compromissos - Parques e jardins					136 678,21 €	166 262,98 €		29 584,77 €
02.6_D07030309	Compromissos - Sinalização e trânsito					119 306,92 €	119 369,33 €		62,41 €
02.6_D07030312	Compromissos - Cemitérios					7 447,58 €	7 447,59 €		0,01 €
02.6_D07030313	Compromissos - Outros					0,01 €	0,01 €		
02.6_D080102	Compromissos - Privadas					466 200,97 €	466 200,97 €		
02.6_D080701	Compromissos - Instituições sem fins lucrativos					86 051,40 €	86 051,40 €		
02.6_D090802	Compromissos - Sociedades e quase-sociedades não financeiras - Públicas					66 606,75 €	66 606,75 €		
02.6_D100603	Compromissos - Sociedades financeiras - Bancos e outras instituições financeiras					1 772 283,81 €	1 772 283,81 €		
02.6.1_D010101	Compromissos assumidos - Titulares de órgãos de soberania e membros de órgãos autárquicos					5 929,75 €	224 000,00 €		218 070,25 €
02.6.1_D01010401	Compromissos assumidos - Pessoal em funções					1 460 005,58 €	8 734 231,82 €		7 274 226,24 €
02.6.1_D01010601	Compromissos assumidos - Pessoal em funções					470,30 €	68 000,00 €		67 529,70 €
02.6.1_D010107	Compromissos assumidos - Pessoal em regime de tarefa ou avença					129 369,17 €	454 088,48 €		324 719,31 €
02.6.1_D010108	Compromissos assumidos - Pessoal a aguardar aposentação					10 410,12 €	16 000,00 €		5 589,88 €
02.6.1_D010109	Compromissos assumidos - Pessoal em qualquer outra situação					78 832,60 €	904 651,34 €		825 818,74 €
02.6.1_D010111	Compromissos assumidos - Representação					395,98 €	80 500,00 €		80 104,02 €
02.6.1_D010113	Compromissos assumidos - Subsídio de refeição					72 923,51 €	907 513,18 €		834 589,67 €
02.6.1_D010114	Compromissos assumidos - Subsídios de férias e de Natal					33 668,73 €	1 528 262,75 €		1 494 594,02 €
02.6.1_D010115	Compromissos assumidos - Remunerações por doença e maternidade/paternidade					4 048,22 €	437 900,00 €		433 851,78 €
02.6.1_D010202	Compromissos assumidos - Horas extraordinárias					33 243,49 €	565 000,00 €		531 756,51 €
02.6.1_D010204	Compromissos assumidos - Ajudas de custo					4 617,57 €	24 857,72 €		20 240,15 €
02.6.1_D010205	Compromissos assumidos - Abono para falhas					2 930,14 €	19 600,00 €		16 669,86 €
02.6.1_D010210	Compromissos assumidos - Subsídio de trabalho nocturno					2 169,59 €	55 800,00 €		53 630,41 €
02.6.1_D010211	Compromissos assumidos - Subsídio de turno					5 252,25 €	54 100,00 €		48 847,75 €
02.6.1_D01021302	Compromissos assumidos - Outros					7 118,87 €	37 501,00 €		30 382,13 €
02.6.1_D01021303	Compromissos assumidos - Senhas de Presença					26 012,30 €	58 444,77 €		32 432,47 €
02.6.1_D010214	Compromissos assumidos - Outros abonos em numerário ou espécie					4 655,65 €	165 000,00 €		160 344,35 €
02.6.1_D010301	Compromissos assumidos - Encargos com a saúde					128 452,66 €	459 893,89 €		331 441,23 €
02.6.1_D010302	Compromissos assumidos - Outros encargos com a saúde					439,50 €	4 310,00 €		3 870,50 €
02.6.1_D010303	Compromissos assumidos - Subsídio familiar a crianças e jovens					11 653,31 €	45 500,00 €		33 846,69 €
02.6.1_D010304	Compromissos assumidos - Outras prestações familiares					5 637,69 €	13 500,00 €		7 862,31 €
02.6.1_D0103050201	Compromissos assumidos - Caixa Geral de Aposentações					41 330,88 €	1 587 500,00 €		1 546 169,12 €
02.6.1_D0103050202	Compromissos assumidos - Segurança social - Regime geral					3 960,82 €	1 157 622,40 €		1 153 661,58 €
02.6.1_D010308	Compromissos assumidos - Outras pensões					386,89 €	23 000,00 €		22 613,11 €
02.6.1_D01030901	Compromissos assumidos - Seguros de acidentes no trabalho e doenças profissionais					98,49 €	172 000,00 €		171 901,51 €
02.6.1_D01031001	Compromissos assumidos - Eventualidade Maternidade, paternidade e adopção					7 453,68 €	10 000,00 €		2 546,32 €
02.6.1_D020101	Compromissos assumidos - Matérias-primas e subsidiárias					27 638,12 €	138 680,69 €		111 042,57 €
02.6.1_D02010201	Compromissos assumidos - Gasolina					30 939,41 €	63 380,49 €		32 441,08 €
02.6.1_D02010202	Compromissos assumidos - Gasóleo					102 589,06 €	645 688,11 €		543 099,05 €
02.6.1_D02010299	Compromissos assumidos - Outros					394,91 €	95 831,39 €		95 436,48 €
02.6.1_D020104	Compromissos assumidos - Limpeza e higiene					26 989,37 €	205 581,46 €		178 592,09 €
02.6.1_D020105	Compromissos assumidos - Alimentação - Refeições confeccionadas					636,34 €	71 627,09 €		70 990,75 €
02.6.1_D020106	Compromissos assumidos - Alimentação - Géneros para confeccionar					2 340,05 €	20 884,26 €		18 544,21 €

BA - BALANCETE DA CONTABILIDADE ORÇAMENTAL E FINANCEIRA

(MUNICIPIO DE PONTA DELGADA)

Período	Periodicidade	Mensal		
01-01-2021	Período	nsal Antes do Apuramen		
31-12-2021	Visualizar Contas s/ Mov.	Não	Acumulados	Sim

Data	Ano
28-03-2022	2021

CONTA LOCAL		SALDO INICIAL		MOVIMENTOS DO PERÍODO		MOVIMENTOS ACUMULADOS		SALDO FINAL	
Código	Designação	Débito	Crédito	Débito	Crédito	Débito	Crédito	Débito	Crédito
02.6.1_D020107	Compromissos assumidos - Vestuário e artigos pessoais					640,36 €	102 127,96 €		101 487,60 €
02.6.1_D020108	Compromissos assumidos - Material de escritório					3 319,25 €	98 353,93 €		95 034,68 €
02.6.1_D020111	Compromissos assumidos - Material de consumo clínico					39,91 €	98 264,75 €		98 224,84 €
02.6.1_D020112	Compromissos assumidos - Material de transporte - Peças					21 328,40 €	301 623,38 €		280 294,98 €
02.6.1_D020114	Compromissos assumidos - Outro material - Peças					1 809,81 €	64 650,13 €		62 840,32 €
02.6.1_D020115	Compromissos assumidos - Prémios, condecorações e ofertas					1 334,39 €	41 093,00 €		39 758,61 €
02.6.1_D020117	Compromissos assumidos - Ferramentas e utensílios					2 621,92 €	42 102,66 €		39 480,74 €
02.6.1_D020119	Compromissos assumidos - Artigos honoríficos e de decoração						1 285,00 €		1 285,00 €
02.6.1_D020120	Compromissos assumidos - Material de educação, cultura e recreio					110,74 €	15 424,52 €		15 313,78 €
02.6.1_D020121	Compromissos assumidos - Outros bens					331 495,05 €	2 252 043,77 €		1 920 548,72 €
02.6.1_D020201	Compromissos assumidos - Encargos das instalações					461 304,15 €	1 192 281,14 €		730 976,99 €
02.6.1_D020202	Compromissos assumidos - Limpeza e higiene					35 031,29 €	2 236 711,59 €		2 201 680,30 €
02.6.1_D020203	Compromissos assumidos - Conservação de bens					2 467,81 €	69 469,39 €		67 001,58 €
02.6.1_D020204	Compromissos assumidos - Locação de edifícios					925,00 €	683 052,65 €		682 127,65 €
02.6.1_D020205	Compromissos assumidos - Locação de material de informática						25 246,28 €		25 246,28 €
02.6.1_D020208	Compromissos assumidos - Locação de outros bens					0,01 €	174 503,80 €		174 503,79 €
02.6.1_D020209	Compromissos assumidos - Comunicações					10 568,57 €	219 923,09 €		209 354,52 €
02.6.1_D020210	Compromissos assumidos - Transportes					140 223,35 €	807 934,05 €		667 710,70 €
02.6.1_D020211	Compromissos assumidos - Representação dos serviços					1 175,51 €	1 838,51 €		663,00 €
02.6.1_D020212	Compromissos assumidos - Seguros					1 517,09 €	119 933,25 €		118 416,16 €
02.6.1_D020213	Compromissos assumidos - Deslocações e estadas					10 184,15 €	50 318,52 €		40 134,37 €
02.6.1_D020214	Compromissos assumidos - Estudos, pareceres, projectos e consultadoria					2 989,22 €	371 576,07 €		368 586,85 €
02.6.1_D020215	Compromissos assumidos - Formação					426,20 €	38 935,23 €		38 509,03 €
02.6.1_D020217	Compromissos assumidos - Publicidade					7 922,28 €	145 578,01 €		137 655,73 €
02.6.1_D020218	Compromissos assumidos - Vigilância e segurança					0,01 €	417 833,58 €		417 833,57 €
02.6.1_D020219	Compromissos assumidos - Assistência técnica					2 994,53 €	190 721,20 €		187 726,67 €
02.6.1_D020220	Compromissos assumidos - Outros trabalhos especializados					2 606,59 €	378 245,23 €		375 638,64 €
02.6.1_D020222	Compromissos assumidos - Serviços de saúde					0,04 €	36 132,48 €		36 132,44 €
02.6.1_D020225	Compromissos assumidos - Outros serviços					485 178,45 €	3 305 864,31 €		2 820 685,86 €
02.6.1_D03010302	Compromissos assumidos - Empréstimos de médio e longo prazos					10 817,07 €	44 079,40 €		33 262,33 €
02.6.1_D030201	Compromissos assumidos - Despesas diversas						248,20 €		248,20 €
02.6.1_D03050202	Compromissos assumidos - Juros de Mora						502,53 €		502,53 €
02.6.1_D040102	Compromissos assumidos - Privadas					22 315,00 €	854 935,68 €		832 620,68 €
02.6.1_D04050202	Compromissos assumidos - Freguesias					72 715,38 €	2 225 597,94 €		2 152 882,56 €
02.6.1_D04060201	Compromissos assumidos - Programas Ocupacionais					3 629,99 €	48 166,45 €		44 536,46 €
02.6.1_D040701	Compromissos assumidos - Instituições sem fins lucrativos					135 260,69 €	1 355 021,58 €		1 219 760,89 €
02.6.1_D04080201	Compromissos assumidos - Programas ocupacionais					15 976,70 €	82 216,99 €		66 240,29 €
02.6.1_D04080202	Compromissos assumidos - Outras					35 500,79 €	360 320,66 €		324 819,87 €
02.6.1_D05010101	Compromissos assumidos - Empresas públicas municipais e intermunicipais						711 000,00 €		711 000,00 €
02.6.1_D0602010101	Compromissos assumidos - Taxa de Gestão de Resíduos - TGR						450,00 €		450,00 €
02.6.1_D0602010199	Compromissos assumidos - Outras					187,50 €	7 814,47 €		7 626,97 €
02.6.1_D06020102	Compromissos assumidos - Restituições de impostos ou taxas cobrados						5 548,74 €		5 548,74 €
02.6.1_D06020302	Compromissos assumidos - IVA pago					489,11 €	5 893,33 €		5 404,22 €
02.6.1_D06020304	Compromissos assumidos - Serviços bancários					844,56 €	20 211,82 €		19 367,26 €
02.6.1_D06020305	Compromissos assumidos - Outras					6 760,58 €	75 690,61 €		68 930,03 €
02.6.1_D070101	Compromissos assumidos - Terrenos						259 180,00 €		259 180,00 €
02.6.1_D07010203	Compromissos assumidos - Reparação e beneficiação					2 284,58 €	371 844,05 €		369 559,47 €
02.6.1_D07010301	Compromissos assumidos - Instalações de serviços					1 817,86 €	97 244,96 €		95 427,10 €
02.6.1_D07010302	Compromissos assumidos - Instalações desportivas e recreativas					1 905,70 €	1 905,70 €		
02.6.1_D07010303	Compromissos assumidos - Mercados e instalações de fiscalização sanitária					500,00 €	508 348,68 €		507 848,68 €
02.6.1_D07010305	Compromissos assumidos - Escolas					262 065,17 €	859 582,99 €		597 517,82 €
02.6.1_D07010307	Compromissos assumidos - Outros					6 919,28 €	887 742,58 €		880 823,30 €
02.6.1_D07010405	Compromissos assumidos - Parques e jardins					54 051,33 €	79 786,78 €		25 735,45 €
02.6.1_D07010406	Compromissos assumidos - Instalações desportivas e recreativas					848,01 €	238 490,35 €		237 642,34 €
02.6.1_D07010413	Compromissos assumidos - Outros					25,50 €	63 526,26 €		63 500,76 €
02.6.1_D07010601	Compromissos assumidos - Recolha de resíduos					4 425,00 €	259 905,07 €		255 480,07 €
02.6.1_D07010602	Compromissos assumidos - Outro					4 668,35 €	133 985,53 €		129 317,18 €
02.6.1_D070107	Compromissos assumidos - Equipamento de informática					47,79 €	95 628,34 €		95 580,55 €
02.6.1_D070108	Compromissos assumidos - Software informático						4 310,71 €		4 310,71 €
02.6.1_D070109	Compromissos assumidos - Equipamento administrativo					19,60 €	90 767,89 €		90 748,29 €
02.6.1_D07011001	Compromissos assumidos - Equipamento de recolha de resíduos					210,89 €	432 422,36 €		432 211,47 €
02.6.1_D07011002	Compromissos assumidos - Outro					2 920,93 €	486 490,43 €		483 569,50 €
02.6.1_D070111	Compromissos assumidos - Ferramentas e utensílios					876,56 €	34 707,19 €		33 830,63 €
02.6.1_D070112	Compromissos assumidos - Artigos e objectos de valor					1 884,00 €	20 916,71 €		19 032,71 €
02.6.1_D070115	Compromissos assumidos - Outros investimentos						168 607,91 €		168 607,91 €
02.6.1_D070301	Compromissos assumidos - Terrenos e recursos naturais						18 573,16 €		18 573,16 €
02.6.1_D07030301	Compromissos assumidos - Viadutos, arruamentos e obras complementares					678 725,95 €	3 823 859,25 €		3 145 133,30 €

BA - BALANCETE DA CONTABILIDADE ORÇAMENTAL E FINANCEIRA

(MUNICIPIO DE PONTA DELGADA)

Período	Periodicidade	Mensal		
01-01-2021	Período	nsal Antes do Apuramen		
31-12-2021	Visualizar Contas s/ Mov.	Não	Acumulados	Sim

Data	Ano
28-03-2022	2021

CONTA LOCAL		SALDO INICIAL		MOVIMENTOS DO PERÍODO		MOVIMENTOS ACUMULADOS		SALDO FINAL	
Código	Designação	Débito	Crédito	Débito	Crédito	Débito	Crédito	Débito	Crédito
02.6.1_D07030304	Compromissos assumidos - Iluminação pública					1 919,79 €	27 505,60 €		25 585,81 €
02.6.1_D07030305	Compromissos assumidos - Parques e jardins					16 298,51 €	160 415,56 €		144 117,05 €
02.6.1_D07030309	Compromissos assumidos - Sinalização e trânsito						119 369,33 €		119 369,33 €
02.6.1_D07030312	Compromissos assumidos - Cemitérios						7 447,59 €		7 447,59 €
02.6.1_D07030313	Compromissos assumidos - Outros					0,01 €	0,01 €		
02.6.1_D080102	Compromissos assumidos - Privadas					112 296,38 €	466 200,97 €		353 904,59 €
02.6.1_D080701	Compromissos assumidos - Instituições sem fins lucrativos						86 051,40 €		86 051,40 €
02.6.1_D090802	Compromissos assumidos - Sociedades e quase-sociedades não financeiras - Públicas						66 606,75 €		66 606,75 €
02.6.1_D100603	Compromissos assumidos - Sociedades financeiras - Bancos e outras instituições financeiras					108 429,56 €	1 772 241,89 €		1 663 812,33 €
02.6.2_D010101	Compromissos com obrigação - Titulares de órgãos de soberania e membros de órgãos autárquicos					218 070,25 €		218 070,25 €	
02.6.2_D01010401	Compromissos com obrigação - Pessoal em funções					7 274 503,80 €	277,56 €	7 274 226,24 €	
02.6.2_D01010601	Compromissos com obrigação - Pessoal em funções					67 529,70 €		67 529,70 €	
02.6.2_D010107	Compromissos com obrigação - Pessoal em regime de tarefa ou avença					371 102,94 €	46 383,63 €	324 719,31 €	
02.6.2_D010108	Compromissos com obrigação - Pessoal a aguardar aposentação					5 589,88 €		5 589,88 €	
02.6.2_D010109	Compromissos com obrigação - Pessoal em qualquer outra situação					822 236,59 €	424,02 €	821 812,57 €	
02.6.2_D010111	Compromissos com obrigação - Representação					80 104,02 €		80 104,02 €	
02.6.2_D010113	Compromissos com obrigação - Subsídio de refeição					832 662,59 €	2 580,57 €	830 082,02 €	
02.6.2_D010114	Compromissos com obrigação - Subsídios de férias e de Natal					1 496 555,93 €	2 511,63 €	1 494 044,30 €	
02.6.2_D010115	Compromissos com obrigação - Remunerações por doença e maternidade/paternidade					433 851,78 €		433 851,78 €	
02.6.2_D010202	Compromissos com obrigação - Horas extraordinárias					531 756,51 €		531 756,51 €	
02.6.2_D010204	Compromissos com obrigação - Ajudas de custo					17 628,63 €		17 628,63 €	
02.6.2_D010205	Compromissos com obrigação - Abono para falhas					16 669,86 €		16 669,86 €	
02.6.2_D010210	Compromissos com obrigação - Subsídio de trabalho nocturno					53 630,41 €		53 630,41 €	
02.6.2_D010211	Compromissos com obrigação - Subsídio de turno					48 847,75 €		48 847,75 €	
02.6.2_D01021302	Compromissos com obrigação - Outros					30 382,13 €		30 382,13 €	
02.6.2_D01021303	Compromissos com obrigação - Senhas de Presença					29 238,02 €	154,98 €	29 083,04 €	
02.6.2_D010214	Compromissos com obrigação - Outros abonos em numerário ou espécie					160 829,88 €	485,53 €	160 344,35 €	
02.6.2_D010301	Compromissos com obrigação - Encargos com a saúde					331 255,23 €		331 255,23 €	
02.6.2_D010302	Compromissos com obrigação - Outros encargos com a saúde					3 777,50 €		3 777,50 €	
02.6.2_D010303	Compromissos com obrigação - Subsídio familiar a crianças e jovens					33 846,69 €		33 846,69 €	
02.6.2_D010304	Compromissos com obrigação - Outras prestações familiares					7 862,31 €		7 862,31 €	
02.6.2_D0103050201	Compromissos com obrigação - Caixa Geral de Aposentações					1 546 169,12 €		1 546 169,12 €	
02.6.2_D0103050202	Compromissos com obrigação - Segurança social - Regime geral					1 152 989,68 €	0,50 €	1 152 989,18 €	
02.6.2_D010308	Compromissos com obrigação - Outras pensões					22 613,11 €		22 613,11 €	
02.6.2_D01030901	Compromissos com obrigação - Seguros de acidentes no trabalho e doenças profissionais					169 885,86 €	98,49 €	169 787,37 €	
02.6.2_D01031001	Compromissos com obrigação - Eventualidade Maternidade, paternidade e adopção					2 546,32 €		2 546,32 €	
02.6.2_D020101	Compromissos com obrigação - Matérias-primas e subsidiárias					71 503,25 €	2 385,97 €	69 117,28 €	
02.6.2_D02010201	Compromissos com obrigação - Gasolina					36 139,76 €	8 405,71 €	27 734,05 €	
02.6.2_D02010202	Compromissos com obrigação - Gasóleo					1 033 671,81 €	519 954,80 €	513 717,01 €	
02.6.2_D02010299	Compromissos com obrigação - Outros					63 815,27 €	12 564,55 €	51 250,72 €	
02.6.2_D020104	Compromissos com obrigação - Limpeza e higiene					134 234,74 €	5 261,26 €	128 973,48 €	
02.6.2_D020105	Compromissos com obrigação - Alimentação - Refeições confeccionadas					57 690,33 €		57 690,33 €	
02.6.2_D020106	Compromissos com obrigação - Alimentação - Géneros para confeccionar					13 207,83 €		13 207,83 €	
02.6.2_D020107	Compromissos com obrigação - Vestuário e artigos pessoais					89 168,64 €	610,80 €	88 557,84 €	
02.6.2_D020108	Compromissos com obrigação - Material de escritório					65 139,75 €	300,69 €	64 839,06 €	
02.6.2_D020111	Compromissos com obrigação - Material de consumo clínico					21 782,34 €	2 395,45 €	19 386,89 €	
02.6.2_D020112	Compromissos com obrigação - Material de transporte - Peças					264 775,33 €	19 957,22 €	244 818,11 €	
02.6.2_D020114	Compromissos com obrigação - Outro material - Peças					53 097,41 €	259,67 €	52 837,74 €	
02.6.2_D020115	Compromissos com obrigação - Prémios, condecorações e ofertas					36 701,98 €	650,00 €	36 051,98 €	
02.6.2_D020117	Compromissos com obrigação - Ferramentas e utensílios					34 627,41 €	2 005,85 €	32 621,56 €	
02.6.2_D020119	Compromissos com obrigação - Artigos honoríficos e de decoração					1 285,00 €		1 285,00 €	
02.6.2_D020120	Compromissos com obrigação - Material de educação, cultura e recreio					15 270,49 €		15 270,49 €	
02.6.2_D020121	Compromissos com obrigação - Outros bens					1 528 149,64 €	89 407,63 €	1 438 742,01 €	
02.6.2_D020201	Compromissos com obrigação - Encargos das instalações					709 741,32 €	22 798,92 €	686 942,40 €	
02.6.2_D020202	Compromissos com obrigação - Limpeza e higiene					1 939 300,44 €	13 422,46 €	1 925 877,98 €	
02.6.2_D020203	Compromissos com obrigação - Conservação de bens					66 054,38 €	1 873,22 €	64 181,16 €	
02.6.2_D020204	Compromissos com obrigação - Locação de edifícios					806 415,83 €	130 871,56 €	675 544,27 €	
02.6.2_D020205	Compromissos com obrigação - Locação de material de informática					26 188,83 €	2 247,36 €	23 941,47 €	

BA - BALANCETE DA CONTABILIDADE ORÇAMENTAL E FINANCEIRA

(MUNICIPIO DE PONTA DELGADA)

Período	Periodicidade	Mensal		
01-01-2021	Período	nsal Antes do Apuramen		
31-12-2021	Visualizar Contas s/ Mov.	Não	Acumulados	Sim

Data	Ano
28-03-2022	2021

CONTA LOCAL		SALDO INICIAL		MOVIMENTOS DO PERÍODO		MOVIMENTOS ACUMULADOS		SALDO FINAL	
Código	Designação	Débito	Crédito	Débito	Crédito	Débito	Crédito	Débito	Crédito
02.6.2_D020208	Compromissos com obrigação - Locação de outros bens					156 841,05 €		156 841,05 €	
02.6.2_D020209	Compromissos com obrigação - Comunicações					181 992,46 €	7 719,41 €	174 273,05 €	
02.6.2_D020210	Compromissos com obrigação - Transportes					638 163,85 €	4 277,71 €	633 886,14 €	
02.6.2_D020211	Compromissos com obrigação - Representação dos serviços					87,00 €		87,00 €	
02.6.2_D020212	Compromissos com obrigação - Seguros					119 657,80 €	10 102,27 €	109 555,53 €	
02.6.2_D020213	Compromissos com obrigação - Deslocações e estadas					39 616,52 €	4 459,62 €	35 156,90 €	
02.6.2_D020214	Compromissos com obrigação - Estudos, pareceres, projectos e consultadoria					186 254,16 €	9 622,00 €	176 632,16 €	
02.6.2_D020215	Compromissos com obrigação - Formação					35 469,02 €		35 469,02 €	
02.6.2_D020217	Compromissos com obrigação - Publicidade					124 198,32 €	510,90 €	123 687,42 €	
02.6.2_D020218	Compromissos com obrigação - Vigilância e segurança					302 323,16 €	12 829,19 €	289 493,97 €	
02.6.2_D020219	Compromissos com obrigação - Assistência técnica					171 074,98 €	878,18 €	170 196,80 €	
02.6.2_D020220	Compromissos com obrigação - Outros trabalhos especializados					244 267,16 €	27 241,78 €	217 025,38 €	
02.6.2_D020222	Compromissos com obrigação - Serviços de saúde					25 681,79 €		25 681,79 €	
02.6.2_D020225	Compromissos com obrigação - Outros serviços					2 418 603,85 €	44 678,56 €	2 373 925,29 €	
02.6.2_D03010302	Compromissos com obrigação - Empréstimos de médio e longo prazos					33 939,65 €	677,32 €	33 262,33 €	
02.6.2_D030201	Compromissos com obrigação - Despesas diversas					248,20 €		248,20 €	
02.6.2_D03050202	Compromissos com obrigação - Juros de Mora					236,25 €		236,25 €	
02.6.2_D040102	Compromissos com obrigação - Privadas					853 043,18 €	20 422,50 €	832 620,68 €	
02.6.2_D04050202	Compromissos com obrigação - Freguesias					2 146 377,99 €	6 448,10 €	2 139 929,89 €	
02.6.2_D04060201	Compromissos com obrigação - Programas Ocupacionais					43 454,43 €		43 454,43 €	
02.6.2_D040701	Compromissos com obrigação - Instituições sem fins lucrativos					1 223 713,89 €	3 953,00 €	1 219 760,89 €	
02.6.2_D04080201	Compromissos com obrigação - Programas ocupacionais					61 126,49 €	610,96 €	60 515,53 €	
02.6.2_D04080202	Compromissos com obrigação - Outras					304 871,35 €	155,79 €	304 715,56 €	
02.6.2_D05010101	Compromissos com obrigação - Empresas públicas municipais e intermunicipais					711 000,00 €		711 000,00 €	
02.6.2_D0602010101	Compromissos com obrigação - Taxa de Gestão de Resíduos - TGR					222,77 €	32,68 €	190,09 €	
02.6.2_D0602010199	Compromissos com obrigação - Outras					7 560,86 €		7 560,86 €	
02.6.2_D06020102	Compromissos com obrigação - Restituições de impostos ou taxas cobrados					5 548,74 €		5 548,74 €	
02.6.2_D06020302	Compromissos com obrigação - IVA pago					5 893,33 €	489,11 €	5 404,22 €	
02.6.2_D06020304	Compromissos com obrigação - Serviços bancários					14 771,21 €	38,90 €	14 732,31 €	
02.6.2_D06020305	Compromissos com obrigação - Outras					57 362,23 €		57 362,23 €	
02.6.2_D070101	Compromissos com obrigação - Terrenos					255 620,00 €		255 620,00 €	
02.6.2_D07010203	Compromissos com obrigação - Reparação e beneficiação					327 221,78 €	2 017,80 €	325 203,98 €	
02.6.2_D07010301	Compromissos com obrigação - Instalações de serviços					48 345,54 €		48 345,54 €	
02.6.2_D07010303	Compromissos com obrigação - Mercados e instalações de fiscalização sanitária					544 429,64 €	255 713,50 €	288 716,14 €	
02.6.2_D07010305	Compromissos com obrigação - Escolas					760 924,83 €	190 464,61 €	570 460,22 €	
02.6.2_D07010307	Compromissos com obrigação - Outros					903 682,65 €	135 308,77 €	768 373,88 €	
02.6.2_D07010405	Compromissos com obrigação - Parques e jardins					22 946,93 €	11 571,53 €	11 375,40 €	
02.6.2_D07010406	Compromissos com obrigação - Instalações desportivas e recreativas					253 444,05 €	17 902,55 €	235 541,50 €	
02.6.2_D07010413	Compromissos com obrigação - Outros					64 182,65 €	1 503,49 €	62 679,16 €	
02.6.2_D07010601	Compromissos com obrigação - Recolha de resíduos					239 120,99 €		239 120,99 €	
02.6.2_D07010602	Compromissos com obrigação - Outro					115 146,83 €		115 146,83 €	
02.6.2_D070107	Compromissos com obrigação - Equipamento de informática					93 579,39 €		93 579,39 €	
02.6.2_D070108	Compromissos com obrigação - Software informático					4 127,78 €		4 127,78 €	
02.6.2_D070109	Compromissos com obrigação - Equipamento administrativo					40 971,68 €		40 971,68 €	
02.6.2_D07011001	Compromissos com obrigação - Equipamento de recolha de resíduos					351 184,15 €	5 925,44 €	345 258,71 €	
02.6.2_D07011002	Compromissos com obrigação - Outro					499 250,39 €	69 363,19 €	429 887,20 €	
02.6.2_D070111	Compromissos com obrigação - Ferramentas e utensílios					29 643,17 €		29 643,17 €	
02.6.2_D070112	Compromissos com obrigação - Artigos e objectos de valor					19 832,71 €	800,00 €	19 032,71 €	
02.6.2_D070115	Compromissos com obrigação - Outros investimentos					96 247,12 €		96 247,12 €	
02.6.2_D070301	Compromissos com obrigação - Terrenos e recursos naturais					18 573,16 €		18 573,16 €	
02.6.2_D07030301	Compromissos com obrigação - Viadutos, arruamentos e obras complementares					2 986 740,28 €	257 501,55 €	2 729 238,73 €	
02.6.2_D07030304	Compromissos com obrigação - Iluminação pública					25 444,16 €	1 417,96 €	24 026,20 €	
02.6.2_D07030305	Compromissos com obrigação - Parques e jardins					120 379,70 €	5 847,42 €	114 532,28 €	
02.6.2_D07030309	Compromissos com obrigação - Sinalização e trânsito					119 306,92 €		119 306,92 €	
02.6.2_D07030312	Compromissos com obrigação - Cemitérios					7 447,58 €		7 447,58 €	
02.6.2_D080102	Compromissos com obrigação - Privadas					353 904,59 €		353 904,59 €	
02.6.2_D080701	Compromissos com obrigação - Instituições sem fins lucrativos					86 051,40 €		86 051,40 €	
02.6.2_D090802	Compromissos com obrigação - Sociedades e quase-sociedades não financeiras - Públicas					66 606,75 €		66 606,75 €	
02.6.2_D100603	Compromissos com obrigação - Sociedades financeiras - Bancos e outras instituições financeiras					1 663 854,25 €	41,92 €	1 663 812,33 €	
02.7_D010101	Obrigações - Titulares de órgãos de soberania e membros de órgãos autárquicos					214 582,25 €	218 070,25 €		3 488,00 €
02.7_D01010401	Obrigações - Pessoal em funções					7 225 524,69 €	7 274 671,99 €		49 147,30 €
02.7_D01010601	Obrigações - Pessoal em funções					67 187,70 €	67 529,70 €		342,00 €
02.7_D010107	Obrigações - Pessoal em regime de tarefa ou avença					370 320,94 €	371 102,94 €		782,00 €
02.7_D010108	Obrigações - Pessoal a aguardar aposentação					5 558,88 €	5 589,88 €		31,00 €

BA - BALANCETE DA CONTABILIDADE ORÇAMENTAL E FINANCEIRA

(MUNICIPIO DE PONTA DELGADA)

Período	Periodicidade	Mensal		
01-01-2021	Período	nsal Antes do Apuramen		
31-12-2021	Visualizar Contas s/ Mov.	Não	Acumulados	Sim

Data	Ano
28-03-2022	2021

CONTA LOCAL		SALDO INICIAL		MOVIMENTOS DO PERÍODO		MOVIMENTOS ACUMULADOS		SALDO FINAL	
Código	Designação	Débito	Crédito	Débito	Crédito	Débito	Crédito	Débito	Crédito
02.7_D010109	Obrigações - Pessoal em qualquer outra situação					818 609,71 €	822 236,59 €		3 626,88 €
02.7_D010111	Obrigações - Representação					78 734,02 €	80 104,02 €		1 370,00 €
02.7_D010113	Obrigações - Subsídio de refeição					832 662,59 €	832 662,59 €		
02.7_D010114	Obrigações - Subsídios de férias e de Natal					1 493 311,50 €	1 496 555,93 €		3 244,43 €
02.7_D010115	Obrigações - Remunerações por doença e maternidade/paternidade					431 598,57 €	433 851,78 €		2 253,21 €
02.7_D010202	Obrigações - Horas extraordinárias					528 544,51 €	531 756,51 €		3 212,00 €
02.7_D010204	Obrigações - Ajudas de custo					17 628,63 €	17 628,63 €		
02.7_D010205	Obrigações - Abono para falhas					16 661,86 €	16 669,86 €		8,00 €
02.7_D010210	Obrigações - Subsídio de trabalho nocturno					53 398,41 €	53 630,41 €		232,00 €
02.7_D010211	Obrigações - Subsídio de turno					48 530,75 €	48 847,75 €		317,00 €
02.7_D01021302	Obrigações - Outros					30 382,13 €	30 382,13 €		
02.7_D01021303	Obrigações - Senhas de Presença					29 238,02 €	29 238,02 €		
02.7_D010214	Obrigações - Outros abonos em numerário ou espécie					159 418,88 €	160 829,88 €		1 411,00 €
02.7_D010301	Obrigações - Encargos com a saúde					331 255,23 €	331 255,23 €		
02.7_D010302	Obrigações - Outros encargos com a saúde					3 777,50 €	3 777,50 €		
02.7_D010303	Obrigações - Subsídio familiar a crianças e jovens					33 846,69 €	33 846,69 €		
02.7_D010304	Obrigações - Outras prestações familiares					7 862,31 €	7 862,31 €		
02.7_D0103050201	Obrigações - Caixa Geral de Aposentações					1 546 169,12 €	1 546 169,12 €		
02.7_D0103050202	Obrigações - Segurança social - Regime geral					1 152 989,68 €	1 152 989,68 €		
02.7_D010308	Obrigações - Outras pensões					22 613,11 €	22 613,11 €		
02.7_D01030901	Obrigações - Seguros de acidentes no trabalho e doenças profissionais					169 984,35 €	169 984,35 €		
02.7_D01031001	Obrigações - Eventualidade Maternidade, paternidade e adopção					2 546,32 €	2 546,32 €		
02.7_D020101	Obrigações - Matérias-primas e subsidiárias					67 633,92 €	71 530,25 €		3 896,33 €
02.7_D02010201	Obrigações - Gasolina					35 693,38 €	36 139,76 €		446,38 €
02.7_D02010202	Obrigações - Gasóleo					1 005 447,81 €	1 033 671,81 €		28 224,00 €
02.7_D02010299	Obrigações - Outros					62 491,57 €	63 815,27 €		1 323,70 €
02.7_D020104	Obrigações - Limpeza e higiene					127 052,18 €	134 348,23 €		7 296,05 €
02.7_D020105	Obrigações - Alimentação - Refeições confeccionadas					50 091,08 €	57 690,33 €		7 599,25 €
02.7_D020106	Obrigações - Alimentação - Géneros para confeccionar					7 325,06 €	13 207,83 €		5 882,77 €
02.7_D020107	Obrigações - Vestuário e artigos pessoais					88 587,08 €	89 168,64 €		581,56 €
02.7_D020108	Obrigações - Material de escritório					63 956,54 €	65 139,75 €		1 183,21 €
02.7_D020111	Obrigações - Material de consumo clínico					21 782,34 €	21 782,34 €		
02.7_D020112	Obrigações - Material de transporte - Peças					252 043,88 €	264 924,41 €		12 880,53 €
02.7_D020114	Obrigações - Outro material - Peças					49 688,03 €	53 097,41 €		3 409,38 €
02.7_D020115	Obrigações - Prémios, condecorações e ofertas					34 151,22 €	36 701,98 €		2 550,76 €
02.7_D020117	Obrigações - Ferramentas e utensílios					33 550,31 €	34 627,41 €		1 077,10 €
02.7_D020119	Obrigações - Artigos honoríficos e de decoração					1 285,00 €	1 285,00 €		
02.7_D020120	Obrigações - Material de educação, cultura e recreio					15 106,74 €	15 270,49 €		163,75 €
02.7_D020121	Obrigações - Outros bens					1 455 381,99 €	1 529 238,78 €		73 856,79 €
02.7_D020201	Obrigações - Encargos das instalações					715 854,65 €	715 854,65 €		
02.7_D020202	Obrigações - Limpeza e higiene					1 928 168,89 €	1 939 300,44 €		11 131,55 €
02.7_D020203	Obrigações - Conservação de bens					65 074,13 €	66 054,38 €		980,25 €
02.7_D020204	Obrigações - Locação de edifícios					795 556,00 €	806 415,83 €		10 859,83 €
02.7_D020205	Obrigações - Locação de material de informática					26 188,83 €	26 188,83 €		
02.7_D020208	Obrigações - Locação de outros bens					156 841,05 €	156 841,05 €		
02.7_D020209	Obrigações - Comunicações					177 583,05 €	182 071,53 €		4 488,48 €
02.7_D020210	Obrigações - Transportes					580 186,63 €	638 163,85 €		57 977,22 €
02.7_D020211	Obrigações - Representação dos serviços					87,00 €	87,00 €		
02.7_D020212	Obrigações - Seguros					119 689,51 €	120 995,08 €		1 305,57 €
02.7_D020213	Obrigações - Deslocações e estadas					34 282,21 €	43 598,90 €		9 316,69 €
02.7_D020214	Obrigações - Estudos, pareceres, projectos e consultadoria					185 154,16 €	186 254,16 €		1 100,00 €
02.7_D020215	Obrigações - Formação					29 763,42 €	35 469,02 €		5 705,60 €
02.7_D020217	Obrigações - Publicidade					118 362,94 €	124 213,62 €		5 850,68 €
02.7_D020218	Obrigações - Vigilância e segurança					302 323,16 €	302 323,16 €		
02.7_D020219	Obrigações - Assistência técnica					170 182,15 €	171 702,55 €		1 520,40 €
02.7_D020220	Obrigações - Outros trabalhos especializados					218 700,49 €	244 450,06 €		25 749,57 €
02.7_D020222	Obrigações - Serviços de saúde					25 681,79 €	25 681,79 €		
02.7_D020225	Obrigações - Outros serviços					2 370 318,40 €	2 418 631,35 €		48 312,95 €
02.7_D03010302	Obrigações - Empréstimos de médio e longo prazos					34 616,97 €	34 616,97 €		
02.7_D030201	Obrigações - Despesas diversas					248,20 €	248,20 €		
02.7_D03050202	Obrigações - Juros de Mora					236,25 €	236,25 €		
02.7_D040102	Obrigações - Privadas					857 435,68 €	857 475,68 €		40,00 €
02.7_D04050202	Obrigações - Freguesias					2 146 377,99 €	2 146 377,99 €		
02.7_D04060201	Obrigações - Programas Ocupacionais					43 454,43 €	43 454,43 €		
02.7_D040701	Obrigações - Instituições sem fins lucrativos					1 221 213,89 €	1 223 713,89 €		2 500,00 €
02.7_D04080201	Obrigações - Programas ocupacionais					61 126,49 €	61 126,49 €		
02.7_D04080202	Obrigações - Outras					304 748,28 €	304 975,21 €		226,93 €
02.7_D05010101	Obrigações - Empresas públicas municipais e intermunicipais					711 000,00 €	711 000,00 €		
02.7_D0602010101	Obrigações - Taxa de Gestão de Resíduos - TGR					222,77 €	222,77 €		
02.7_D0602010199	Obrigações - Outras					7 458,86 €	7 560,86 €		102,00 €
02.7_D06020102	Obrigações - Restituições de impostos ou taxas cobrados					5 548,74 €	5 548,74 €		
02.7_D06020302	Obrigações - IVA pago					6 382,44 €	6 382,44 €		
02.7_D06020304	Obrigações - Serviços bancários					14 810,11 €	14 810,11 €		
02.7_D06020305	Obrigações - Outras					54 362,23 €	57 362,23 €		3 000,00 €
02.7_D070101	Obrigações - Terrenos					255 620,00 €	255 620,00 €		
02.7_D07010203	Obrigações - Reparação e beneficiação					329 239,58 €	329 239,58 €		
02.7_D07010301	Obrigações - Instalações de serviços					48 345,54 €	48 345,54 €		
02.7_D07010303	Obrigações - Mercados e instalações de fiscalização sanitária					544 429,64 €	544 429,64 €		
02.7_D07010305	Obrigações - Escolas					760 924,83 €	760 924,83 €		
02.7_D07010307	Obrigações - Outros					869 150,65 €	903 682,65 €		34 532,00 €
02.7_D07010405	Obrigações - Parques e jardins					22 946,93 €	22 946,93 €		
02.7_D07010406	Obrigações - Instalações desportivas e recreativas					253 444,05 €	253 444,05 €		
02.7_D07010413	Obrigações - Outros					64 182,65 €	64 182,65 €		
02.7_D07010601	Obrigações - Recolha de resíduos					239 120,99 €	239 120,99 €		
02.7_D07010602	Obrigações - Outro					115 146,83 €	115 146,83 €		
02.7_D070107	Obrigações - Equipamento de informática					93 579,39 €	93 579,39 €		
02.7_D070108	Obrigações - Software informático					4 127,78 €	4 127,78 €		
02.7_D070109	Obrigações - Equipamento administrativo					40 712,13 €	40 971,68 €		259,55 €
02.7_D07011001	Obrigações - Equipamento de recolha de resíduos					351 184,15 €	351 184,15 €		

BA - BALANCETE DA CONTABILIDADE ORÇAMENTAL E FINANCEIRA

(MUNICIPIO DE PONTA DELGADA)

Período	Periodicidade	Mensal		
01-01-2021	Período	nsal Antes do Apuramen		
31-12-2021	Visualizar Contas s/ Mov.	Não	Acumulados	Sim

Data	Ano
28-03-2022	2021

CONTA LOCAL		SALDO INICIAL		MOVIMENTOS DO PERÍODO		MOVIMENTOS ACUMULADOS		SALDO FINAL	
Código	Designação	Débito	Crédito	Débito	Crédito	Débito	Crédito	Débito	Crédito
02.7_D07011002	Obrigações - Outro					494 865,65 €	499 477,38 €		4 611,73 €
02.7_D070111	Obrigações - Ferramentas e utensílios					29 190,77 €	29 643,17 €		452,40 €
02.7_D070112	Obrigações - Artigos e objectos de valor					19 832,71 €	19 832,71 €		
02.7_D070115	Obrigações - Outros investimentos					96 247,12 €	96 247,12 €		
02.7_D070301	Obrigações - Terrenos e recursos naturais					18 573,16 €	18 573,16 €		
02.7_D07030301	Obrigações - Viadutos, arruamentos e obras complementares					2 985 202,95 €	2 990 248,88 €		5 045,93 €
02.7_D07030304	Obrigações - Iluminação pública					25 074,88 €	26 862,12 €		1 787,24 €
02.7_D07030305	Obrigações - Parques e jardins					120 379,70 €	120 379,70 €		
02.7_D07030309	Obrigações - Sinalização e trânsito					119 306,92 €	119 306,92 €		
02.7_D07030312	Obrigações - Cemitérios					7 447,58 €	7 447,58 €		
02.7_D080102	Obrigações - Privadas					353 904,59 €	353 904,59 €		
02.7_D080701	Obrigações - Instituições sem fins lucrativos					86 051,40 €	86 051,40 €		
02.7_D090802	Obrigações - Sociedades e quase-sociedades não financeiras - Públicas					66 606,75 €	66 606,75 €		
02.7_D100603	Obrigações - Sociedades financeiras - Bancos e outras instituições financeiras					1 663 895,97 €	1 663 895,97 €		
02.7.1_D010101	Obrigações processadas - Titulares de órgãos de soberania e membros de órgãos autárquicos						218 070,25 €		218 070,25 €
02.7.1_D01010401	Obrigações processadas - Pessoal em funções					277,56 €	7 274 503,80 €		7 274 226,24 €
02.7.1_D01010601	Obrigações processadas - Pessoal em funções						67 529,70 €		67 529,70 €
02.7.1_D010107	Obrigações processadas - Pessoal em regime de tarefa ou avença					46 383,63 €	371 102,94 €		324 719,31 €
02.7.1_D010108	Obrigações processadas - Pessoal a aguardar aposentação						5 589,88 €		5 589,88 €
02.7.1_D010109	Obrigações processadas - Pessoal em qualquer outra situação					424,02 €	822 236,59 €		821 812,57 €
02.7.1_D010111	Obrigações processadas - Representação						80 104,02 €		80 104,02 €
02.7.1_D010113	Obrigações processadas - Subsídio de refeição					2 580,57 €	832 662,59 €		830 082,02 €
02.7.1_D010114	Obrigações processadas - Subsídios de férias e de Natal					2 511,63 €	1 496 555,93 €		1 494 044,30 €
02.7.1_D010115	Obrigações processadas - Remunerações por doença e maternidade/paternidade						433 851,78 €		433 851,78 €
02.7.1_D010202	Obrigações processadas - Horas extraordinárias						531 756,51 €		531 756,51 €
02.7.1_D010204	Obrigações processadas - Ajudas de custo						17 628,63 €		17 628,63 €
02.7.1_D010205	Obrigações processadas - Abono para falhas						16 669,86 €		16 669,86 €
02.7.1_D010210	Obrigações processadas - Subsídio de trabalho nocturno						53 630,41 €		53 630,41 €
02.7.1_D010211	Obrigações processadas - Subsídio de turno						48 847,75 €		48 847,75 €
02.7.1_D01021302	Obrigações processadas - Outros						30 382,13 €		30 382,13 €
02.7.1_D01021303	Obrigações processadas - Senhas de Presença					154,98 €	29 238,02 €		29 083,04 €
02.7.1_D010214	Obrigações processadas - Outros abonos em numerário ou espécie					485,53 €	160 829,88 €		160 344,35 €
02.7.1_D010301	Obrigações processadas - Encargos com a saúde						331 255,23 €		331 255,23 €
02.7.1_D010302	Obrigações processadas - Outros encargos com a saúde						3 777,50 €		3 777,50 €
02.7.1_D010303	Obrigações processadas - Subsídio familiar a crianças e jovens						33 846,69 €		33 846,69 €
02.7.1_D010304	Obrigações processadas - Outras prestações familiares						7 862,31 €		7 862,31 €
02.7.1_D0103050201	Obrigações processadas - Caixa Geral de Aposentações						1 546 169,12 €		1 546 169,12 €
02.7.1_D0103050202	Obrigações processadas - Segurança social - Regime geral					0,50 €	1 152 989,68 €		1 152 989,18 €
02.7.1_D010308	Obrigações processadas - Outras pensões						22 613,11 €		22 613,11 €
02.7.1_D01030901	Obrigações processadas - Seguros de acidentes no trabalho e doenças profissionais					98,49 €	169 885,86 €		169 787,37 €
02.7.1_D01031001	Obrigações processadas - Eventualidade Maternidade, paternidade e adopção						2 546,32 €		2 546,32 €
02.7.1_D020101	Obrigações processadas - Matérias-primas e subsidiárias					2 385,97 €	71 503,25 €		69 117,28 €
02.7.1_D02010201	Obrigações processadas - Gasolina					8 405,71 €	36 139,76 €		27 734,05 €
02.7.1_D02010202	Obrigações processadas - Gasóleo					519 954,80 €	1 033 671,81 €		513 717,01 €
02.7.1_D02010299	Obrigações processadas - Outros					12 564,55 €	63 815,27 €		51 250,72 €
02.7.1_D020104	Obrigações processadas - Limpeza e higiene					5 261,26 €	134 234,74 €		128 973,48 €
02.7.1_D020105	Obrigações processadas - Alimentação - Refeições confeccionadas						57 690,33 €		57 690,33 €
02.7.1_D020106	Obrigações processadas - Alimentação - Géneros para confeccionar						13 207,83 €		13 207,83 €
02.7.1_D020107	Obrigações processadas - Vestuário e artigos pessoais					610,80 €	89 168,64 €		88 557,84 €
02.7.1_D020108	Obrigações processadas - Material de escritório					300,69 €	65 139,75 €		64 839,06 €
02.7.1_D020111	Obrigações processadas - Material de consumo clínico					2 395,45 €	21 782,34 €		19 386,89 €
02.7.1_D020112	Obrigações processadas - Material de transporte - Peças					19 957,22 €	264 775,33 €		244 818,11 €
02.7.1_D020114	Obrigações processadas - Outro material - Peças					259,67 €	53 097,41 €		52 837,74 €
02.7.1_D020115	Obrigações processadas - Prémios, condecorações e ofertas					650,00 €	36 701,98 €		36 051,98 €
02.7.1_D020117	Obrigações processadas - Ferramentas e utensílios					2 005,85 €	34 627,41 €		32 621,56 €
02.7.1_D020119	Obrigações processadas - Artigos honoríficos e de decoração						1 285,00 €		1 285,00 €
02.7.1_D020120	Obrigações processadas - Material de educação, cultura e recreio						15 270,49 €		15 270,49 €
02.7.1_D020121	Obrigações processadas - Outros bens					89 407,63 €	1 528 149,64 €		1 438 742,01 €
02.7.1_D020201	Obrigações processadas - Encargos das instalações					22 798,92 €	709 741,32 €		686 942,40 €
02.7.1_D020202	Obrigações processadas - Limpeza e higiene					13 422,46 €	1 939 300,44 €		1 925 877,98 €
02.7.1_D020203	Obrigações processadas - Conservação de bens					1 873,22 €	66 054,38 €		64 181,16 €
02.7.1_D020204	Obrigações processadas - Locação de edifícios					130 871,56 €	806 415,83 €		675 544,27 €
02.7.1_D020205	Obrigações processadas - Locação de material de informática					2 247,36 €	26 188,83 €		23 941,47 €
02.7.1_D020208	Obrigações processadas - Locação de outros bens						156 841,05 €		156 841,05 €
02.7.1_D020209	Obrigações processadas - Comunicações					7 719,41 €	181 992,46 €		174 273,05 €
02.7.1_D020210	Obrigações processadas - Transportes					4 277,71 €	638 163,85 €		633 886,14 €
02.7.1_D020211	Obrigações processadas - Representação dos serviços						87,00 €		87,00 €
02.7.1_D020212	Obrigações processadas - Seguros					10 102,27 €	119 657,80 €		109 555,53 €
02.7.1_D020213	Obrigações processadas - Deslocações e estadas					4 459,62 €	39 616,52 €		35 156,90 €
02.7.1_D020214	Obrigações processadas - Estudos, pareceres, projectos e consultadoria					9 622,00 €	186 254,16 €		176 632,16 €

BA - BALANCETE DA CONTABILIDADE ORÇAMENTAL E FINANCEIRA

(MUNICIPIO DE PONTA DELGADA)

Período	Periodicidade	Mensal		
01-01-2021	Período	nsal Antes do Apuramen		
31-12-2021	Visualizar Contas s/ Mov.	Não	Acumulados	Sim

Data	Ano
28-03-2022	2021

CONTA LOCAL		SALDO INICIAL		MOVIMENTOS DO PERÍODO		MOVIMENTOS ACUMULADOS		SALDO FINAL	
Código	Designação	Débito	Crédito	Débito	Crédito	Débito	Crédito	Débito	Crédito
02.7.1_D020215	Obrigações processadas - Formação						35 469,02 €		35 469,02 €
02.7.1_D020217	Obrigações processadas - Publicidade					510,90 €	124 198,32 €		123 687,42 €
02.7.1_D020218	Obrigações processadas - Vigilância e segurança					12 829,19 €	302 323,16 €		289 493,97 €
02.7.1_D020219	Obrigações processadas - Assistência técnica					878,18 €	171 074,98 €		170 196,80 €
02.7.1_D020220	Obrigações processadas - Outros trabalhos especializados					27 241,78 €	244 267,16 €		217 025,38 €
02.7.1_D020222	Obrigações processadas - Serviços de saúde						25 681,79 €		25 681,79 €
02.7.1_D020225	Obrigações processadas - Outros serviços					44 678,56 €	2 418 603,85 €		2 373 925,29 €
02.7.1_D03010302	Obrigações processadas - Empréstimos de médio e longo prazos					677,32 €	33 939,65 €		33 262,33 €
02.7.1_D030201	Obrigações processadas - Despesas diversas						248,20 €		248,20 €
02.7.1_D03050202	Obrigações processadas - Juros de Mora						236,25 €		236,25 €
02.7.1_D040102	Obrigações processadas - Privadas					20 422,50 €	853 043,18 €		832 620,68 €
02.7.1_D04050202	Obrigações processadas - Freguesias					6 448,10 €	2 146 377,99 €		2 139 929,89 €
02.7.1_D04060201	Obrigações processadas - Programas Ocupacionais						43 454,43 €		43 454,43 €
02.7.1_D040701	Obrigações processadas - Instituições sem fins lucrativos					3 953,00 €	1 223 713,89 €		1 219 760,89 €
02.7.1_D04080201	Obrigações processadas - Programas ocupacionais					610,96 €	61 126,49 €		60 515,53 €
02.7.1_D04080202	Obrigações processadas - Outras					155,79 €	304 871,35 €		304 715,56 €
02.7.1_D05010101	Obrigações processadas - Empresas públicas municipais e intermunicipais						711 000,00 €		711 000,00 €
02.7.1_D0602010101	Obrigações processadas - Taxa de Gestão de Resíduos - TGR					32,68 €	222,77 €		190,09 €
02.7.1_D0602010199	Obrigações processadas - Outras						7 560,86 €		7 560,86 €
02.7.1_D06020102	Obrigações processadas - Restituições de impostos ou taxas cobrados						5 548,74 €		5 548,74 €
02.7.1_D06020302	Obrigações processadas - IVA pago					489,11 €	5 893,33 €		5 404,22 €
02.7.1_D06020304	Obrigações processadas - Serviços bancários					38,90 €	14 771,21 €		14 732,31 €
02.7.1_D06020305	Obrigações processadas - Outras						57 362,23 €		57 362,23 €
02.7.1_D070101	Obrigações processadas - Terrenos						255 620,00 €		255 620,00 €
02.7.1_D07010203	Obrigações processadas - Reparação e beneficiação					2 017,80 €	327 221,78 €		325 203,98 €
02.7.1_D07010301	Obrigações processadas - Instalações de serviços						48 345,54 €		48 345,54 €
02.7.1_D07010303	Obrigações processadas - Mercados e instalações de fiscalização sanitária					255 713,50 €	544 429,64 €		288 716,14 €
02.7.1_D07010305	Obrigações processadas - Escolas					190 464,61 €	760 924,83 €		570 460,22 €
02.7.1_D07010307	Obrigações processadas - Outros					135 308,77 €	903 682,65 €		768 373,88 €
02.7.1_D07010405	Obrigações processadas - Parques e jardins					11 571,53 €	22 946,93 €		11 375,40 €
02.7.1_D07010406	Obrigações processadas - Instalações desportivas e recreativas					17 902,55 €	253 444,05 €		235 541,50 €
02.7.1_D07010413	Obrigações processadas - Outros					1 503,49 €	64 182,65 €		62 679,16 €
02.7.1_D07010601	Obrigações processadas - Recolha de resíduos						239 120,99 €		239 120,99 €
02.7.1_D07010602	Obrigações processadas - Outro						115 146,83 €		115 146,83 €
02.7.1_D070107	Obrigações processadas - Equipamento de informática						93 579,39 €		93 579,39 €
02.7.1_D070108	Obrigações processadas - Software informático						4 127,78 €		4 127,78 €
02.7.1_D070109	Obrigações processadas - Equipamento administrativo						40 971,68 €		40 971,68 €
02.7.1_D07011001	Obrigações processadas - Equipamento de recolha de resíduos					5 925,44 €	351 184,15 €		345 258,71 €
02.7.1_D07011002	Obrigações processadas - Outro					69 363,19 €	499 250,39 €		429 887,20 €
02.7.1_D070111	Obrigações processadas - Ferramentas e utensílios						29 643,17 €		29 643,17 €
02.7.1_D070112	Obrigações processadas - Artigos e objectos de valor					800,00 €	19 832,71 €		19 032,71 €
02.7.1_D070115	Obrigações processadas - Outros investimentos						96 247,12 €		96 247,12 €
02.7.1_D070301	Obrigações processadas - Terrenos e recursos naturais						18 573,16 €		18 573,16 €
02.7.1_D07030301	Obrigações processadas - Viadutos, arruamentos e obras complementares					257 501,55 €	2 986 740,28 €		2 729 238,73 €
02.7.1_D07030304	Obrigações processadas - Iluminação pública					1 417,96 €	25 444,16 €		24 026,20 €
02.7.1_D07030305	Obrigações processadas - Parques e jardins					5 847,42 €	120 379,70 €		114 532,28 €
02.7.1_D07030309	Obrigações processadas - Sinalização e trânsito						119 306,92 €		119 306,92 €
02.7.1_D07030312	Obrigações processadas - Cemitérios						7 447,58 €		7 447,58 €
02.7.1_D080102	Obrigações processadas - Privadas						353 904,59 €		353 904,59 €
02.7.1_D080701	Obrigações processadas - Instituições sem fins lucrativos						86 051,40 €		86 051,40 €
02.7.1_D090802	Obrigações processadas - Sociedades e quase-sociedades não financeiras - Públicas						66 606,75 €		66 606,75 €
02.7.1_D100603	Obrigações processadas - Sociedades financeiras - Bancos e outras instituições financeiras					41,92 €	1 663 854,25 €		1 663 812,33 €
02.7.2_D010101	Obrigações pagas - Titulares de órgãos de soberania e membros de órgãos autárquicos					214 582,25 €		214 582,25 €	
02.7.2_D01010401	Obrigações pagas - Pessoal em funções					7 225 247,13 €	168,19 €	7 225 078,94 €	
02.7.2_D01010601	Obrigações pagas - Pessoal em funções					67 187,70 €		67 187,70 €	
02.7.2_D010107	Obrigações pagas - Pessoal em regime de tarefa ou avença					323 937,31 €		323 937,31 €	
02.7.2_D010108	Obrigações pagas - Pessoal a aguardar aposentação					5 558,88 €		5 558,88 €	
02.7.2_D010109	Obrigações pagas - Pessoal em qualquer outra situação					818 185,69 €		818 185,69 €	
02.7.2_D010111	Obrigações pagas - Representação					78 734,02 €		78 734,02 €	
02.7.2_D010113	Obrigações pagas - Subsídio de refeição					830 082,02 €		830 082,02 €	
02.7.2_D010114	Obrigações pagas - Subsídios de férias e de Natal					1 490 799,87 €		1 490 799,87 €	
02.7.2_D010115	Obrigações pagas - Remunerações por doença e maternidade/paternidade					431 598,57 €		431 598,57 €	
02.7.2_D010202	Obrigações pagas - Horas extraordinárias					528 544,51 €		528 544,51 €	
02.7.2_D010204	Obrigações pagas - Ajudas de custo					17 628,63 €		17 628,63 €	
02.7.2_D010205	Obrigações pagas - Abono para falhas					16 661,86 €		16 661,86 €	
02.7.2_D010210	Obrigações pagas - Subsídio de trabalho nocturno					53 398,41 €		53 398,41 €	
02.7.2_D010211	Obrigações pagas - Subsídio de turno					48 530,75 €		48 530,75 €	
02.7.2_D01021302	Obrigações pagas - Outros					30 382,13 €		30 382,13 €	
02.7.2_D01021303	Obrigações pagas - Senhas de Presença					29 083,04 €		29 083,04 €	
02.7.2_D010214	Obrigações pagas - Outros abonos em numerário ou espécie					158 933,35 €		158 933,35 €	
02.7.2_D010301	Obrigações pagas - Encargos com a saúde					331 255,23 €		331 255,23 €	
02.7.2_D010302	Obrigações pagas - Outros encargos com a saúde					3 777,50 €		3 777,50 €	
02.7.2_D010303	Obrigações pagas - Subsídio familiar a crianças e jovens					33 846,69 €		33 846,69 €	
02.7.2_D010304	Obrigações pagas - Outras prestações familiares					7 862,31 €		7 862,31 €	

BA - BALANCETE DA CONTABILIDADE ORÇAMENTAL E FINANCEIRA

(MUNICIPIO DE PONTA DELGADA)

Período	Periodicidade	Mensal		
01-01-2021	Período	nsal Antes do Apuramen		
31-12-2021	Visualizar Contas s/ Mov.	Não	Acumulados	Sim

Data	Ano
28-03-2022	2021

CONTA LOCAL		SALDO INICIAL		MOVIMENTOS DO PERÍODO		MOVIMENTOS ACUMULADOS		SALDO FINAL	
Código	Designação	Débito	Crédito	Débito	Crédito	Débito	Crédito	Débito	Crédito
02.7.2_D0103050201	Obrigações pagas - Caixa Geral de Aposentações					1 546 169,12 €		1 546 169,12 €	
02.7.2_D0103050202	Obrigações pagas - Segurança social - Regime geral					1 152 989,18 €		1 152 989,18 €	
02.7.2_D010308	Obrigações pagas - Outras pensões					22 613,11 €		22 613,11 €	
02.7.2_D01030901	Obrigações pagas - Seguros de acidentes no trabalho e doenças profissionais					169 885,86 €	98,49 €	169 787,37 €	
02.7.2_D01031001	Obrigações pagas - Eventualidade Maternidade, paternidade e adopção					2 546,32 €		2 546,32 €	
02.7.2_D020101	Obrigações pagas - Matérias-primas e subsidiárias					65 247,95 €	27,00 €	65 220,95 €	
02.7.2_D02010201	Obrigações pagas - Gasolina					27 287,67 €		27 287,67 €	
02.7.2_D02010202	Obrigações pagas - Gasóleo					485 493,01 €		485 493,01 €	
02.7.2_D02010299	Obrigações pagas - Outros					49 927,02 €		49 927,02 €	
02.7.2_D020104	Obrigações pagas - Limpeza e higiene					121 790,92 €	113,49 €	121 677,43 €	
02.7.2_D020105	Obrigações pagas - Alimentação - Refeições confeccionadas					50 091,08 €		50 091,08 €	
02.7.2_D020106	Obrigações pagas - Alimentação - Géneros para confeccionar					7 325,06 €		7 325,06 €	
02.7.2_D020107	Obrigações pagas - Vestuário e artigos pessoais					87 976,28 €		87 976,28 €	
02.7.2_D020108	Obrigações pagas - Material de escritório					63 655,85 €		63 655,85 €	
02.7.2_D020111	Obrigações pagas - Material de consumo clínico					19 386,89 €		19 386,89 €	
02.7.2_D020112	Obrigações pagas - Material de transporte - Peças					232 086,66 €	149,08 €	231 937,58 €	
02.7.2_D020114	Obrigações pagas - Outro material - Peças					49 428,36 €		49 428,36 €	
02.7.2_D020115	Obrigações pagas - Prémios, condecorações e ofertas					33 501,22 €		33 501,22 €	
02.7.2_D020117	Obrigações pagas - Ferramentas e utensílios					31 544,46 €		31 544,46 €	
02.7.2_D020119	Obrigações pagas - Artigos honoríficos e de decoração					1 285,00 €		1 285,00 €	
02.7.2_D020120	Obrigações pagas - Material de educação, cultura e recreio					15 106,74 €		15 106,74 €	
02.7.2_D020121	Obrigações pagas - Outros bens					1 365 974,36 €	1 089,14 €	1 364 885,22 €	
02.7.2_D020201	Obrigações pagas - Encargos das instalações					693 055,73 €	6 113,33 €	686 942,40 €	
02.7.2_D020202	Obrigações pagas - Limpeza e higiene					1 914 746,43 €		1 914 746,43 €	
02.7.2_D020203	Obrigações pagas - Conservação de bens					63 200,91 €		63 200,91 €	
02.7.2_D020204	Obrigações pagas - Locação de edifícios					664 684,44 €		664 684,44 €	
02.7.2_D020205	Obrigações pagas - Locação de material de informática					23 941,47 €		23 941,47 €	
02.7.2_D020208	Obrigações pagas - Locação de outros bens					156 841,05 €		156 841,05 €	
02.7.2_D020209	Obrigações pagas - Comunicações					169 863,64 €	79,07 €	169 784,57 €	
02.7.2_D020210	Obrigações pagas - Transportes					575 908,92 €		575 908,92 €	
02.7.2_D020211	Obrigações pagas - Representação dos serviços					87,00 €		87,00 €	
02.7.2_D020212	Obrigações pagas - Seguros					109 587,24 €	1 337,28 €	108 249,96 €	
02.7.2_D020213	Obrigações pagas - Deslocações e estadas					29 822,59 €	3 982,38 €	25 840,21 €	
02.7.2_D020214	Obrigações pagas - Estudos, pareceres, projectos e consultadoria					175 532,16 €		175 532,16 €	
02.7.2_D020215	Obrigações pagas - Formação					29 763,42 €		29 763,42 €	
02.7.2_D020217	Obrigações pagas - Publicidade					117 852,04 €	15,30 €	117 836,74 €	
02.7.2_D020218	Obrigações pagas - Vigilância e segurança					289 493,97 €		289 493,97 €	
02.7.2_D020219	Obrigações pagas - Assistência técnica					169 303,97 €	627,57 €	168 676,40 €	
02.7.2_D020220	Obrigações pagas - Outros trabalhos especializados					191 458,71 €	182,90 €	191 275,81 €	
02.7.2_D020222	Obrigações pagas - Serviços de saúde					25 681,79 €		25 681,79 €	
02.7.2_D020225	Obrigações pagas - Outros serviços					2 325 639,84 €	27,50 €	2 325 612,34 €	
02.7.2_D03010302	Obrigações pagas - Empréstimos de médio e longo prazos					33 939,65 €	677,32 €	33 262,33 €	
02.7.2_D030201	Obrigações pagas - Despesas diversas					248,20 €		248,20 €	
02.7.2_D03050202	Obrigações pagas - Juros de Mora					236,25 €		236,25 €	
02.7.2_D040102	Obrigações pagas - Privadas					837 013,18 €	4 432,50 €	832 580,68 €	
02.7.2_D04050202	Obrigações pagas - Freguesias					2 139 929,89 €		2 139 929,89 €	
02.7.2_D04060201	Obrigações pagas - Programas Ocupacionais					43 454,43 €		43 454,43 €	
02.7.2_D040701	Obrigações pagas - Instituições sem fins lucrativos					1 217 260,89 €		1 217 260,89 €	
02.7.2_D04080201	Obrigações pagas - Programas ocupacionais					60 515,53 €		60 515,53 €	
02.7.2_D04080202	Obrigações pagas - Outras					304 592,49 €	103,86 €	304 488,63 €	
02.7.2_D05010101	Obrigações pagas - Empresas públicas municipais e intermunicipais					711 000,00 €		711 000,00 €	
02.7.2_D0602010101	Obrigações pagas - Taxa de Gestão de Resíduos - TGR					190,09 €		190,09 €	
02.7.2_D0602010199	Obrigações pagas - Outras					7 458,86 €		7 458,86 €	
02.7.2_D06020102	Obrigações pagas - Restituições de impostos ou taxas cobrados					5 548,74 €		5 548,74 €	
02.7.2_D06020302	Obrigações pagas - IVA pago					5 893,33 €	489,11 €	5 404,22 €	
02.7.2_D06020304	Obrigações pagas - Serviços bancários					14 771,21 €	38,90 €	14 732,31 €	
02.7.2_D06020305	Obrigações pagas - Outras					54 362,23 €		54 362,23 €	
02.7.2_D070101	Obrigações pagas - Terrenos					255 620,00 €		255 620,00 €	
02.7.2_D07010203	Obrigações pagas - Reparação e beneficiação					327 221,78 €	2 017,80 €	325 203,98 €	
02.7.2_D07010301	Obrigações pagas - Instalações de serviços					48 345,54 €		48 345,54 €	
02.7.2_D07010303	Obrigações pagas - Mercados e instalações de fiscalização sanitária					288 716,14 €		288 716,14 €	
02.7.2_D07010305	Obrigações pagas - Escolas					570 460,22 €		570 460,22 €	
02.7.2_D07010307	Obrigações pagas - Outros					733 841,88 €		733 841,88 €	
02.7.2_D07010405	Obrigações pagas - Parques e jardins					11 375,40 €		11 375,40 €	
02.7.2_D07010406	Obrigações pagas - Instalações desportivas e recreativas					235 541,50 €		235 541,50 €	
02.7.2_D07010413	Obrigações pagas - Outros					62 679,16 €		62 679,16 €	
02.7.2_D07010601	Obrigações pagas - Recolha de resíduos					239 120,99 €		239 120,99 €	
02.7.2_D07010602	Obrigações pagas - Outro					115 146,83 €		115 146,83 €	
02.7.2_D070107	Obrigações pagas - Equipamento de informática					93 579,39 €		93 579,39 €	
02.7.2_D070108	Obrigações pagas - Software informático					4 127,78 €		4 127,78 €	
02.7.2_D070109	Obrigações pagas - Equipamento administrativo					40 712,13 €		40 712,13 €	
02.7.2_D07011001	Obrigações pagas - Equipamento de recolha de resíduos					345 258,71 €		345 258,71 €	
02.7.2_D07011002	Obrigações pagas - Outro					425 502,46 €	226,99 €	425 275,47 €	
02.7.2_D070111	Obrigações pagas - Ferramentas e utensílios					29 190,77 €		29 190,77 €	
02.7.2_D070112	Obrigações pagas - Artigos e objectos de valor					19 032,71 €		19 032,71 €	
02.7.2_D070115	Obrigações pagas - Outros investimentos					96 247,12 €		96 247,12 €	
02.7.2_D070301	Obrigações pagas - Terrenos e recursos naturais					18 573,16 €		18 573,16 €	
02.7.2_D07030301	Obrigações pagas - Viadutos, arruamentos e obras complementares					2 727 701,40 €	3 508,60 €	2 724 192,80 €	
02.7.2_D07030304	Obrigações pagas - Iluminação pública					23 656,92 €	1 417,96 €	22 238,96 €	
02.7.2_D07030305	Obrigações pagas - Parques e jardins					114 532,28 €		114 532,28 €	
02.7.2_D07030309	Obrigações pagas - Sinalização e trânsito					119 306,92 €		119 306,92 €	

BA - BALANCETE DA CONTABILIDADE ORÇAMENTAL E FINANCEIRA

(MUNICIPIO DE PONTA DELGADA)

Período	Periodicidade	Mensal		
01-01-2021	Período	nsal Antes do Apuramen		
31-12-2021	Visualizar Contas s/ Mov.	Não	Acumulados	Sim

Data	Ano
28-03-2022	2021

CONTA LOCAL		SALDO INICIAL		MOVIMENTOS DO PERÍODO		MOVIMENTOS ACUMULADOS		SALDO FINAL	
Código	Designação	Débito	Crédito	Débito	Crédito	Débito	Crédito	Débito	Crédito
02.7.2_D07030312	Obrigações pagas - Cemitérios					7 447,58 €		7 447,58 €	
02.7.2_D080102	Obrigações pagas - Privadas					353 904,59 €		353 904,59 €	
02.7.2_D080701	Obrigações pagas - Instituições sem fins lucrativos					86 051,40 €		86 051,40 €	
02.7.2_D090802	Obrigações pagas - Sociedades e quase-sociedades não financeiras - Públicas					66 606,75 €		66 606,75 €	
02.7.2_D100603	Obrigações pagas - Sociedades financeiras - Bancos e outras instituições financeiras					1 663 854,05 €	41,72 €	1 663 812,33 €	
02.8_D010101	Pagamentos - Titulares de órgãos de soberania e membros de órgãos autárquicos						214 582,25 €		214 582,25 €
02.8_D01010401	Pagamentos - Pessoal em funções					168,19 €	7 225 247,13 €		7 225 078,94 €
02.8_D01010601	Pagamentos - Pessoal em funções						67 187,70 €		67 187,70 €
02.8_D010107	Pagamentos - Pessoal em regime de tarefa ou avença						323 937,31 €		323 937,31 €
02.8_D010108	Pagamentos - Pessoal a aguardar aposentação						5 558,88 €		5 558,88 €
02.8_D010109	Pagamentos - Pessoal em qualquer outra situação						818 185,69 €		818 185,69 €
02.8_D010111	Pagamentos - Representação						78 734,02 €		78 734,02 €
02.8_D010113	Pagamentos - Subsídio de refeição						830 082,02 €		830 082,02 €
02.8_D010114	Pagamentos - Subsídios de férias e de Natal						1 490 799,87 €		1 490 799,87 €
02.8_D010115	Pagamentos - Remunerações por doença e maternidade/paternidade						431 598,57 €		431 598,57 €
02.8_D010202	Pagamentos - Horas extraordinárias						528 544,51 €		528 544,51 €
02.8_D010204	Pagamentos - Ajudas de custo						17 628,63 €		17 628,63 €
02.8_D010205	Pagamentos - Abono para falhas						16 661,86 €		16 661,86 €
02.8_D010210	Pagamentos - Subsídio de trabalho nocturno						53 398,41 €		53 398,41 €
02.8_D010211	Pagamentos - Subsídio de turno						48 530,75 €		48 530,75 €
02.8_D01021302	Pagamentos - Outros						30 382,13 €		30 382,13 €
02.8_D01021303	Pagamentos - Senhas de Presença						29 083,04 €		29 083,04 €
02.8_D010214	Pagamentos - Outros abonos em numerário ou espécie						158 933,35 €		158 933,35 €
02.8_D010301	Pagamentos - Encargos com a saúde						331 255,23 €		331 255,23 €
02.8_D010302	Pagamentos - Outros encargos com a saúde						3 777,50 €		3 777,50 €
02.8_D010303	Pagamentos - Subsídio familiar a crianças e jovens						33 846,69 €		33 846,69 €
02.8_D010304	Pagamentos - Outras prestações familiares						7 862,31 €		7 862,31 €
02.8_D0103050201	Pagamentos - Caixa Geral de Aposentações						1 546 169,12 €		1 546 169,12 €
02.8_D0103050202	Pagamentos - Segurança social - Regime geral						1 152 989,18 €		1 152 989,18 €
02.8_D010308	Pagamentos - Outras pensões						22 613,11 €		22 613,11 €
02.8_D01030901	Pagamentos - Seguros de acidentes no trabalho e doenças profissionais					98,49 €	169 885,86 €		169 787,37 €
02.8_D01031001	Pagamentos - Eventualidade Maternidade, paternidade e adopção						2 546,32 €		2 546,32 €
02.8_D020101	Pagamentos - Matérias-primas e subsidiárias					27,00 €	65 247,95 €		65 220,95 €
02.8_D02010201	Pagamentos - Gasolina						27 287,67 €		27 287,67 €
02.8_D02010202	Pagamentos - Gasóleo						485 493,01 €		485 493,01 €
02.8_D02010299	Pagamentos - Outros						49 927,02 €		49 927,02 €
02.8_D020104	Pagamentos - Limpeza e higiene					113,49 €	121 790,92 €		121 677,43 €
02.8_D020105	Pagamentos - Alimentação - Refeições confeccionadas						50 091,08 €		50 091,08 €
02.8_D020106	Pagamentos - Alimentação - Géneros para confeccionar						7 325,06 €		7 325,06 €
02.8_D020107	Pagamentos - Vestuário e artigos pessoais						87 976,28 €		87 976,28 €
02.8_D020108	Pagamentos - Material de escritório						63 655,85 €		63 655,85 €
02.8_D020111	Pagamentos - Material de consumo clínico						19 386,89 €		19 386,89 €
02.8_D020112	Pagamentos - Material de transporte - Peças					149,08 €	232 086,66 €		231 937,58 €
02.8_D020114	Pagamentos - Outro material - Peças						49 428,36 €		49 428,36 €
02.8_D020115	Pagamentos - Prémios, condecorações e ofertas						33 501,22 €		33 501,22 €
02.8_D020117	Pagamentos - Ferramentas e utensílios						31 544,46 €		31 544,46 €
02.8_D020119	Pagamentos - Artigos honoríficos e de decoração						1 285,00 €		1 285,00 €
02.8_D020120	Pagamentos - Material de educação, cultura e recreio						15 106,74 €		15 106,74 €
02.8_D020121	Pagamentos - Outros bens					1 089,14 €	1 365 974,36 €		1 364 885,22 €
02.8_D020201	Pagamentos - Encargos das instalações					6 113,33 €	693 055,73 €		686 942,40 €
02.8_D020202	Pagamentos - Limpeza e higiene						1 914 746,43 €		1 914 746,43 €
02.8_D020203	Pagamentos - Conservação de bens						63 200,91 €		63 200,91 €
02.8_D020204	Pagamentos - Locação de edifícios						664 684,44 €		664 684,44 €
02.8_D020205	Pagamentos - Locação de material de informática						23 941,47 €		23 941,47 €
02.8_D020208	Pagamentos - Locação de outros bens						156 841,05 €		156 841,05 €
02.8_D020209	Pagamentos - Comunicações					79,07 €	169 863,64 €		169 784,57 €
02.8_D020210	Pagamentos - Transportes						575 908,92 €		575 908,92 €
02.8_D020211	Pagamentos - Representação dos serviços						87,00 €		87,00 €
02.8_D020212	Pagamentos - Seguros					1 337,28 €	109 587,24 €		108 249,96 €
02.8_D020213	Pagamentos - Deslocações e estadas					3 982,38 €	29 822,59 €		25 840,21 €
02.8_D020214	Pagamentos - Estudos, pareceres, projectos e consultadoria						175 532,16 €		175 532,16 €
02.8_D020215	Pagamentos - Formação						29 763,42 €		29 763,42 €
02.8_D020217	Pagamentos - Publicidade					15,30 €	117 852,04 €		117 836,74 €
02.8_D020218	Pagamentos - Vigilância e segurança						289 493,97 €		289 493,97 €
02.8_D020219	Pagamentos - Assistência técnica					627,57 €	169 303,97 €		168 676,40 €
02.8_D020220	Pagamentos - Outros trabalhos especializados					182,90 €	191 458,71 €		191 275,81 €
02.8_D020222	Pagamentos - Serviços de saúde						25 681,79 €		25 681,79 €
02.8_D020225	Pagamentos - Outros serviços					27,50 €	2 325 639,84 €		2 325 612,34 €
02.8_D03010302	Pagamentos - Empréstimos de médio e longo prazos					677,32 €	33 939,65 €		33 262,33 €
02.8_D030201	Pagamentos - Despesas diversas						248,20 €		248,20 €
02.8_D03050202	Pagamentos - Juros de Mora						236,25 €		236,25 €
02.8_D040102	Pagamentos - Privadas					4 432,50 €	837 013,18 €		832 580,68 €
02.8_D04050202	Pagamentos - Freguesias						2 139 929,89 €		2 139 929,89 €
02.8_D04060201	Pagamentos - Programas Ocupacionais						43 454,43 €		43 454,43 €
02.8_D040701	Pagamentos - Instituições sem fins lucrativos						1 217 260,89 €		1 217 260,89 €
02.8_D04080201	Pagamentos - Programas ocupacionais						60 515,53 €		60 515,53 €
02.8_D04080202	Pagamentos - Outras					103,86 €	304 592,49 €		304 488,63 €
02.8_D05010101	Pagamentos - Empresas públicas municipais e intermunicipais						711 000,00 €		711 000,00 €
02.8_D0602010101	Pagamentos - Taxa de Gestão de Resíduos - TGR						190,09 €		190,09 €
02.8_D0602010199	Pagamentos - Outras						7 458,86 €		7 458,86 €
02.8_D06020102	Pagamentos - Restituições de impostos ou taxas cobrados						5 548,74 €		5 548,74 €
02.8_D06020302	Pagamentos - IVA pago					489,11 €	5 893,33 €		5 404,22 €
02.8_D06020304	Pagamentos - Serviços bancários					38,90 €	14 771,21 €		14 732,31 €
02.8_D06020305	Pagamentos - Outras						54 362,23 €		54 362,23 €

BA - BALANCETE DA CONTABILIDADE ORÇAMENTAL E FINANCEIRA

(MUNICIPIO DE PONTA DELGADA)

Período	Periodicidade	Mensal		
01-01-2021	Período	nsal Antes do Apuramen		
31-12-2021	Visualizar Contas s/ Mov.	Não	Acumulados	Sim

Data	Ano
28-03-2022	2021

CONTA LOCAL		SALDO INICIAL		MOVIMENTOS DO PERÍODO		MOVIMENTOS ACUMULADOS		SALDO FINAL	
Código	Designação	Débito	Crédito	Débito	Crédito	Débito	Crédito	Débito	Crédito
02.8_D070101	Pagamentos - Terrenos						255 620,00 €		255 620,00 €
02.8_D07010203	Pagamentos - Reparação e beneficiação					2 017,80 €	327 221,78 €		325 203,98 €
02.8_D07010301	Pagamentos - Instalações de serviços						48 345,54 €		48 345,54 €
02.8_D07010303	Pagamentos - Mercados e instalações de fiscalização sanitária						288 716,14 €		288 716,14 €
02.8_D07010305	Pagamentos - Escolas						570 460,22 €		570 460,22 €
02.8_D07010307	Pagamentos - Outros						733 841,88 €		733 841,88 €
02.8_D07010405	Pagamentos - Parques e jardins						11 375,40 €		11 375,40 €
02.8_D07010406	Pagamentos - Instalações desportivas e recreativas						235 541,50 €		235 541,50 €
02.8_D07010413	Pagamentos - Outros						62 679,16 €		62 679,16 €
02.8_D07010601	Pagamentos - Recolha de resíduos						239 120,99 €		239 120,99 €
02.8_D07010602	Pagamentos - Outro						115 146,83 €		115 146,83 €
02.8_D070107	Pagamentos - Equipamento de informática						93 579,39 €		93 579,39 €
02.8_D070108	Pagamentos - Software informático						4 127,78 €		4 127,78 €
02.8_D070109	Pagamentos - Equipamento administrativo						40 712,13 €		40 712,13 €
02.8_D07011001	Pagamentos - Equipamento de recolha de resíduos						345 258,71 €		345 258,71 €
02.8_D07011002	Pagamentos - Outro					226,99 €	425 502,46 €		425 275,47 €
02.8_D070111	Pagamentos - Ferramentas e utensílios						29 190,77 €		29 190,77 €
02.8_D070112	Pagamentos - Artigos e objectos de valor						19 032,71 €		19 032,71 €
02.8_D070115	Pagamentos - Outros investimentos						96 247,12 €		96 247,12 €
02.8_D070301	Pagamentos - Terrenos e recursos naturais						18 573,16 €		18 573,16 €
02.8_D07030301	Pagamentos - Viadutos, arruamentos e obras complementares					3 508,60 €	2 727 701,40 €		2 724 192,80 €
02.8_D07030304	Pagamentos - Iluminação pública					1 417,96 €	23 656,92 €		22 238,96 €
02.8_D07030305	Pagamentos - Parques e jardins						114 532,28 €		114 532,28 €
02.8_D07030309	Pagamentos - Sinalização e trânsito						119 306,92 €		119 306,92 €
02.8_D07030312	Pagamentos - Cemitérios						7 447,58 €		7 447,58 €
02.8_D080102	Pagamentos - Privadas						353 904,59 €		353 904,59 €
02.8_D080701	Pagamentos - Instituições sem fins lucrativos						86 051,40 €		86 051,40 €
02.8_D090802	Pagamentos - Sociedades e quase-sociedades não financeiras - Públicas						66 606,75 €		66 606,75 €
02.8_D100603	Pagamentos - Sociedades financeiras - Bancos e outras instituições financeiras					41,72 €	1 663 854,05 €		1 663 812,33 €
02.8.1_D010101	Pagamentos do período - Titulares de órgãos de soberania e membros de órgãos autárquicos						210 290,47 €		210 290,47 €
02.8.1_D01010401	Pagamentos do período - Pessoal em funções					168,19 €	7 151 061,37 €		7 150 893,18 €
02.8.1_D01010601	Pagamentos do período - Pessoal em funções						67 077,70 €		67 077,70 €
02.8.1_D010107	Pagamentos do período - Pessoal em regime de tarefa ou avença						318 384,06 €		318 384,06 €
02.8.1_D010108	Pagamentos do período - Pessoal a aguardar aposentação						5 558,88 €		5 558,88 €
02.8.1_D010109	Pagamentos do período - Pessoal em qualquer outra situação						809 388,76 €		809 388,76 €
02.8.1_D010111	Pagamentos do período - Representação						76 839,99 €		76 839,99 €
02.8.1_D010113	Pagamentos do período - Subsídio de refeição						830 082,02 €		830 082,02 €
02.8.1_D010114	Pagamentos do período - Subsídios de férias e de Natal						1 490 634,87 €		1 490 634,87 €
02.8.1_D010115	Pagamentos do período - Remunerações por doença e maternidade/paternidade						427 213,95 €		427 213,95 €
02.8.1_D010202	Pagamentos do período - Horas extraordinárias						523 772,53 €		523 772,53 €
02.8.1_D010204	Pagamentos do período - Ajudas de custo						17 628,63 €		17 628,63 €
02.8.1_D010205	Pagamentos do período - Abono para falhas						16 568,63 €		16 568,63 €
02.8.1_D010210	Pagamentos do período - Subsídio de trabalho nocturno						52 814,93 €		52 814,93 €
02.8.1_D010211	Pagamentos do período - Subsídio de turno						48 284,77 €		48 284,77 €
02.8.1_D01021302	Pagamentos do período - Outros						30 228,43 €		30 228,43 €
02.8.1_D01021303	Pagamentos do período - Senhas de Presença						27 223,28 €		27 223,28 €
02.8.1_D010214	Pagamentos do período - Outros abonos em numerário ou espécie						158 138,87 €		158 138,87 €
02.8.1_D010301	Pagamentos do período - Encargos com a saúde						331 255,23 €		331 255,23 €
02.8.1_D010302	Pagamentos do período - Outros encargos com a saúde						3 777,50 €		3 777,50 €
02.8.1_D010303	Pagamentos do período - Subsídio familiar a crianças e jovens						33 846,69 €		33 846,69 €
02.8.1_D010304	Pagamentos do período - Outras prestações familiares						7 862,31 €		7 862,31 €
02.8.1_D0103050201	Pagamentos do período - Caixa Geral de Aposentações						1 445 646,35 €		1 445 646,35 €
02.8.1_D0103050202	Pagamentos do período - Segurança social - Regime geral						1 152 989,18 €		1 152 989,18 €
02.8.1_D010308	Pagamentos do período - Outras pensões						22 613,11 €		22 613,11 €
02.8.1_D01030901	Pagamentos do período - Seguros de acidentes no trabalho e doenças profissionais					98,49 €	169 885,86 €		169 787,37 €
02.8.1_D01031001	Pagamentos do período - Eventualidade Maternidade, paternidade e adopção						2 546,32 €		2 546,32 €
02.8.1_D020101	Pagamentos do período - Matérias-primas e subsidiárias					27,00 €	65 020,80 €		64 993,80 €
02.8.1_D02010201	Pagamentos do período - Gasolina						26 520,74 €		26 520,74 €
02.8.1_D02010202	Pagamentos do período - Gasóleo						469 779,18 €		469 779,18 €
02.8.1_D02010299	Pagamentos do período - Outros						49 652,66 €		49 652,66 €
02.8.1_D020104	Pagamentos do período - Limpeza e higiene						115 424,23 €		115 424,23 €
02.8.1_D020105	Pagamentos do período - Alimentação - Refeições confeccionadas						50 091,08 €		50 091,08 €
02.8.1_D020106	Pagamentos do período - Alimentação - Géneros para confeccionar						6 551,58 €		6 551,58 €
02.8.1_D020107	Pagamentos do período - Vestuário e artigos pessoais						87 767,40 €		87 767,40 €
02.8.1_D020108	Pagamentos do período - Material de escritório						58 565,06 €		58 565,06 €
02.8.1_D020111	Pagamentos do período - Material de consumo clínico						19 386,89 €		19 386,89 €
02.8.1_D020112	Pagamentos do período - Material de transporte - Peças					149,08 €	221 767,97 €		221 618,89 €
02.8.1_D020114	Pagamentos do período - Outro material - Peças						48 768,85 €		48 768,85 €
02.8.1_D020115	Pagamentos do período - Prémios, condecorações e ofertas						27 365,22 €		27 365,22 €
02.8.1_D020117	Pagamentos do período - Ferramentas e utensílios						30 799,06 €		30 799,06 €
02.8.1_D020119	Pagamentos do período - Artigos honoríficos e de decoração						1 285,00 €		1 285,00 €

BA - BALANCETE DA CONTABILIDADE ORÇAMENTAL E FINANCEIRA

(MUNICIPIO DE PONTA DELGADA)

Período	Periodicidade	Mensal		
01-01-2021	Período	nsal Antes do Apuramen		
31-12-2021	Visualizar Contas s/ Mov.	Não	Acumulados	Sim

Data	Ano
28-03-2022	2021

CONTA LOCAL		SALDO INICIAL		MOVIMENTOS DO PERÍODO		MOVIMENTOS ACUMULADOS		SALDO FINAL	
Código	Designação	Débito	Crédito	Débito	Crédito	Débito	Crédito	Débito	Crédito
02.8.1_D020120	Pagamentos do período - Material de educação, cultura e recreio						15 106,74 €		15 106,74 €
02.8.1_D020121	Pagamentos do período - Outros bens					1 089,14 €	1 318 971,37 €		1 317 882,23 €
02.8.1_D020201	Pagamentos do período - Encargos das instalações					6 113,33 €	671 510,62 €		665 397,29 €
02.8.1_D020202	Pagamentos do período - Limpeza e higiene						1 883 841,03 €		1 883 841,03 €
02.8.1_D020203	Pagamentos do período - Conservação de bens						62 824,18 €		62 824,18 €
02.8.1_D020204	Pagamentos do período - Locação de edifícios						653 892,16 €		653 892,16 €
02.8.1_D020205	Pagamentos do período - Locação de material de informática						21 524,65 €		21 524,65 €
02.8.1_D020208	Pagamentos do período - Locação de outros bens						156 841,05 €		156 841,05 €
02.8.1_D020209	Pagamentos do período - Comunicações					79,07 €	169 623,03 €		169 543,96 €
02.8.1_D020210	Pagamentos do período - Transportes						572 500,26 €		572 500,26 €
02.8.1_D020211	Pagamentos do período - Representação dos serviços						87,00 €		87,00 €
02.8.1_D020212	Pagamentos do período - Seguros					1 337,28 €	109 587,24 €		108 249,96 €
02.8.1_D020213	Pagamentos do período - Deslocações e estadas					3 982,38 €	29 822,59 €		25 840,21 €
02.8.1_D020214	Pagamentos do período - Estudos, pareceres, projectos e consultadoria						175 532,16 €		175 532,16 €
02.8.1_D020215	Pagamentos do período - Formação						29 763,42 €		29 763,42 €
02.8.1_D020217	Pagamentos do período - Publicidade					15,30 €	108 291,68 €		108 276,38 €
02.8.1_D020218	Pagamentos do período - Vigilância e segurança						270 055,79 €		270 055,79 €
02.8.1_D020219	Pagamentos do período - Assistência técnica					627,57 €	162 319,53 €		161 691,96 €
02.8.1_D020220	Pagamentos do período - Outros trabalhos especializados					182,90 €	182 633,93 €		182 451,03 €
02.8.1_D020222	Pagamentos do período - Serviços de saúde						25 681,79 €		25 681,79 €
02.8.1_D020225	Pagamentos do período - Outros serviços					27,50 €	2 257 955,33 €		2 257 927,83 €
02.8.1_D03010302	Pagamentos do período - Empréstimos de médio e longo prazos					677,32 €	33 939,65 €		33 262,33 €
02.8.1_D030201	Pagamentos do período - Despesas diversas						248,20 €		248,20 €
02.8.1_D03050202	Pagamentos do período - Juros de Mora						236,25 €		236,25 €
02.8.1_D040102	Pagamentos do período - Privadas					4 432,50 €	836 792,80 €		832 360,30 €
02.8.1_D04050202	Pagamentos do período - Freguesias						2 139 929,89 €		2 139 929,89 €
02.8.1_D04060201	Pagamentos do período - Programas Ocupacionais						43 454,43 €		43 454,43 €
02.8.1_D040701	Pagamentos do período - Instituições sem fins lucrativos						1 213 260,89 €		1 213 260,89 €
02.8.1_D04080201	Pagamentos do período - Programas ocupacionais						60 515,53 €		60 515,53 €
02.8.1_D04080202	Pagamentos do período - Outras					103,86 €	304 592,49 €		304 488,63 €
02.8.1_D05010101	Pagamentos do período - Empresas públicas municipais e intermunicipais						711 000,00 €		711 000,00 €
02.8.1_D0602010101	Pagamentos do período - Taxa de Gestão de Resíduos - TGR						190,09 €		190,09 €
02.8.1_D0602010199	Pagamentos do período - Outras						7 458,86 €		7 458,86 €
02.8.1_D06020102	Pagamentos do período - Restituições de impostos ou taxas cobrados						5 548,74 €		5 548,74 €
02.8.1_D06020302	Pagamentos do período - IVA pago					489,11 €	5 893,33 €		5 404,22 €
02.8.1_D06020304	Pagamentos do período - Serviços bancários					38,90 €	14 771,21 €		14 732,31 €
02.8.1_D06020305	Pagamentos do período - Outras						54 362,23 €		54 362,23 €
02.8.1_D070101	Pagamentos do período - Terrenos						255 620,00 €		255 620,00 €
02.8.1_D07010203	Pagamentos do período - Reparação e beneficiação					2 017,80 €	327 221,78 €		325 203,98 €
02.8.1_D07010301	Pagamentos do período - Instalações de serviços						46 199,79 €		46 199,79 €
02.8.1_D07010303	Pagamentos do período - Mercados e instalações de fiscalização sanitária						288 716,14 €		288 716,14 €
02.8.1_D07010305	Pagamentos do período - Escolas						570 267,64 €		570 267,64 €
02.8.1_D07010307	Pagamentos do período - Outros						733 841,88 €		733 841,88 €
02.8.1_D07010405	Pagamentos do período - Parques e jardins						11 375,40 €		11 375,40 €
02.8.1_D07010406	Pagamentos do período - Instalações desportivas e recreativas						235 541,50 €		235 541,50 €
02.8.1_D07010413	Pagamentos do período - Outros						62 679,16 €		62 679,16 €
02.8.1_D07010601	Pagamentos do período - Recolha de resíduos						239 120,99 €		239 120,99 €
02.8.1_D07010602	Pagamentos do período - Outro						115 146,83 €		115 146,83 €
02.8.1_D070107	Pagamentos do período - Equipamento de informática						89 392,75 €		89 392,75 €
02.8.1_D070108	Pagamentos do período - Software informático						437,78 €		437,78 €
02.8.1_D070109	Pagamentos do período - Equipamento administrativo						40 532,64 €		40 532,64 €
02.8.1_D07011001	Pagamentos do período - Equipamento de recolha de resíduos						345 258,71 €		345 258,71 €
02.8.1_D07011002	Pagamentos do período - Outro					226,99 €	400 702,87 €		400 475,88 €
02.8.1_D070111	Pagamentos do período - Ferramentas e utensílios						21 567,73 €		21 567,73 €
02.8.1_D070112	Pagamentos do período - Artigos e objectos de valor						19 032,71 €		19 032,71 €
02.8.1_D070115	Pagamentos do período - Outros investimentos						61 323,84 €		61 323,84 €
02.8.1_D070301	Pagamentos do período - Terrenos e recursos naturais						18 573,16 €		18 573,16 €
02.8.1_D07030301	Pagamentos do período - Viadutos, arruamentos e obras complementares					3 508,60 €	2 727 666,40 €		2 724 157,80 €
02.8.1_D07030304	Pagamentos do período - Iluminação pública					1 417,96 €	23 656,92 €		22 238,96 €
02.8.1_D07030305	Pagamentos do período - Parques e jardins						114 532,28 €		114 532,28 €
02.8.1_D07030309	Pagamentos do período - Sinalização e trânsito						119 306,92 €		119 306,92 €
02.8.1_D07030312	Pagamentos do período - Cemitérios						7 447,58 €		7 447,58 €
02.8.1_D080102	Pagamentos do período - Privadas						353 904,59 €		353 904,59 €
02.8.1_D080701	Pagamentos do período - Instituições sem fins lucrativos						81 551,40 €		81 551,40 €
02.8.1_D090802	Pagamentos do período - Sociedades e quase-sociedades não financeiras - Públicas						66 606,75 €		66 606,75 €
02.8.1_D100603	Pagamentos do período - Sociedades financeiras - Bancos e outras instituições financeiras					41,72 €	1 663 854,05 €		1 663 812,33 €
02.8.2_D010101	Pagamentos de períodos findos - Titulares de órgãos de soberania e membros de órgãos autárquicos						4 291,78 €		4 291,78 €
02.8.2_D01010401	Pagamentos de períodos findos - Pessoal em funções						74 185,76 €		74 185,76 €
02.8.2_D01010601	Pagamentos de períodos findos - Pessoal em funções						110,00 €		110,00 €
02.8.2_D010107	Pagamentos de períodos findos - Pessoal em regime de tarefa ou avença						5 553,25 €		5 553,25 €
02.8.2_D010109	Pagamentos de períodos findos - Pessoal em qualquer outra situação						8 796,93 €		8 796,93 €

BA - BALANCETE DA CONTABILIDADE ORÇAMENTAL E FINANCEIRA

(MUNICIPIO DE PONTA DELGADA)

Período	Periodicidade	Mensal		
01-01-2021	Período	nsal Antes do Apuramen		
31-12-2021	Visualizar Contas s/ Mov.	Não	Acumulados	Sim

Data	Ano
28-03-2022	2021

CONTA LOCAL		SALDO INICIAL		MOVIMENTOS DO PERÍODO		MOVIMENTOS ACUMULADOS		SALDO FINAL	
Código	Designação	Débito	Crédito	Débito	Crédito	Débito	Crédito	Débito	Crédito
02.8.2_D010111	Pagamentos de períodos findos - Representação						1 894,03 €		1 894,03 €
02.8.2_D010114	Pagamentos de períodos findos - Subsídios de férias e de Natal						165,00 €		165,00 €
02.8.2_D010115	Pagamentos de períodos findos - Remunerações por doença e maternidade/paternidade						4 384,62 €		4 384,62 €
02.8.2_D010202	Pagamentos de períodos findos - Horas extraordinárias						4 771,98 €		4 771,98 €
02.8.2_D010205	Pagamentos de períodos findos - Abono para falhas						93,23 €		93,23 €
02.8.2_D010210	Pagamentos de períodos findos - Subsídio de trabalho nocturno						583,48 €		583,48 €
02.8.2_D010211	Pagamentos de períodos findos - Subsídio de turno						245,98 €		245,98 €
02.8.2_D01021302	Pagamentos de períodos findos - Outros						153,70 €		153,70 €
02.8.2_D01021303	Pagamentos de períodos findos - Senhas de Presença						1 859,76 €		1 859,76 €
02.8.2_D010214	Pagamentos de períodos findos - Outros abonos em numerário ou espécie						794,48 €		794,48 €
02.8.2_D0103050201	Pagamentos de períodos findos - Caixa Geral de Aposentações						100 522,77 €		100 522,77 €
02.8.2_D020101	Pagamentos de períodos findos - Matérias-primas e subsidiárias						227,15 €		227,15 €
02.8.2_D02010201	Pagamentos de períodos findos - Gasolina						766,93 €		766,93 €
02.8.2_D02010202	Pagamentos de períodos findos - Gasóleo						15 713,83 €		15 713,83 €
02.8.2_D02010299	Pagamentos de períodos findos - Outros						274,36 €		274,36 €
02.8.2_D020104	Pagamentos de períodos findos - Limpeza e higiene					113,49 €	6 366,69 €		6 253,20 €
02.8.2_D020106	Pagamentos de períodos findos - Alimentação - Géneros para confeccionar						773,48 €		773,48 €
02.8.2_D020107	Pagamentos de períodos findos - Vestuário e artigos pessoais						208,88 €		208,88 €
02.8.2_D020108	Pagamentos de períodos findos - Material de escritório						5 090,79 €		5 090,79 €
02.8.2_D020112	Pagamentos de períodos findos - Material de transporte - Peças						10 318,69 €		10 318,69 €
02.8.2_D020114	Pagamentos de períodos findos - Outro material - Peças						659,51 €		659,51 €
02.8.2_D020115	Pagamentos de períodos findos - Prémios, condecorações e ofertas						6 136,00 €		6 136,00 €
02.8.2_D020117	Pagamentos de períodos findos - Ferramentas e utensílios						745,40 €		745,40 €
02.8.2_D020121	Pagamentos de períodos findos - Outros bens						47 002,99 €		47 002,99 €
02.8.2_D020201	Pagamentos de períodos findos - Encargos das instalações						21 545,11 €		21 545,11 €
02.8.2_D020202	Pagamentos de períodos findos - Limpeza e higiene						30 905,40 €		30 905,40 €
02.8.2_D020203	Pagamentos de períodos findos - Conservação de bens						376,73 €		376,73 €
02.8.2_D020204	Pagamentos de períodos findos - Locação de edifícios						10 792,28 €		10 792,28 €
02.8.2_D020205	Pagamentos de períodos findos - Locação de material de informática						2 416,82 €		2 416,82 €
02.8.2_D020209	Pagamentos de períodos findos - Comunicações						240,61 €		240,61 €
02.8.2_D020210	Pagamentos de períodos findos - Transportes						3 408,66 €		3 408,66 €
02.8.2_D020217	Pagamentos de períodos findos - Publicidade						9 560,36 €		9 560,36 €
02.8.2_D020218	Pagamentos de períodos findos - Vigilância e segurança						19 438,18 €		19 438,18 €
02.8.2_D020219	Pagamentos de períodos findos - Assistência técnica						6 984,44 €		6 984,44 €
02.8.2_D020220	Pagamentos de períodos findos - Outros trabalhos especializados						8 824,78 €		8 824,78 €
02.8.2_D020225	Pagamentos de períodos findos - Outros serviços						67 684,51 €		67 684,51 €
02.8.2_D040102	Pagamentos de períodos findos - Privadas						220,38 €		220,38 €
02.8.2_D040701	Pagamentos de períodos findos - Instituições sem fins lucrativos						4 000,00 €		4 000,00 €
02.8.2_D07010301	Pagamentos de períodos findos - Instalações de serviços						2 145,75 €		2 145,75 €
02.8.2_D07010305	Pagamentos de períodos findos - Escolas						192,58 €		192,58 €
02.8.2_D070107	Pagamentos de períodos findos - Equipamento de informática						4 186,64 €		4 186,64 €
02.8.2_D070108	Pagamentos de períodos findos - Software informático						3 690,00 €		3 690,00 €
02.8.2_D070109	Pagamentos de períodos findos - Equipamento administrativo						179,49 €		179,49 €
02.8.2_D07011002	Pagamentos de períodos findos - Outro						24 799,59 €		24 799,59 €
02.8.2_D070111	Pagamentos de períodos findos - Ferramentas e utensílios						7 623,04 €		7 623,04 €
02.8.2_D070115	Pagamentos de períodos findos - Outros investimentos						34 923,28 €		34 923,28 €
02.8.2_D07030301	Pagamentos de períodos findos - Viadutos, arruamentos e obras complementares						35,00 €		35,00 €
02.8.2_D080701	Pagamentos de períodos findos - Instituições sem fins lucrativos						4 500,00 €		4 500,00 €
02.9_D01010401	Reposições abatidas aos pagamentos - Pessoal em funções					168,19 €	168,19 €		
02.9_D01030901	Reposições abatidas aos pagamentos - Seguros de acidentes no trabalho e doenças profissionais					98,49 €	98,49 €		
02.9_D020101	Reposições abatidas aos pagamentos - Matérias-primas e subsidiárias					27,00 €	27,00 €		
02.9_D020104	Reposições abatidas aos pagamentos - Limpeza e higiene					113,49 €	113,49 €		
02.9_D020112	Reposições abatidas aos pagamentos - Material de transporte - Peças					149,08 €	149,08 €		
02.9_D020121	Reposições abatidas aos pagamentos - Outros bens					1 089,14 €	1 089,14 €		
02.9_D020201	Reposições abatidas aos pagamentos - Encargos das instalações					6 113,33 €	6 113,33 €		
02.9_D020209	Reposições abatidas aos pagamentos - Comunicações					79,07 €	79,07 €		
02.9_D020212	Reposições abatidas aos pagamentos - Seguros					1 337,28 €	1 337,28 €		
02.9_D020213	Reposições abatidas aos pagamentos - Deslocações e estadas					3 982,38 €	3 982,38 €		

BA - BALANCETE DA CONTABILIDADE ORÇAMENTAL E FINANCEIRA

(MUNICIPIO DE PONTA DELGADA)

Período	Periodicidade	Mensal		
01-01-2021	Período	nsal Antes do Apuramen		
31-12-2021	Visualizar Contas s/ Mov.	Não	Acumulados	Sim

Data	Ano
28-03-2022	2021

CONTA LOCAL		SALDO INICIAL		MOVIMENTOS DO PERÍODO		MOVIMENTOS ACUMULADOS		SALDO FINAL	
Código	Designação	Débito	Crédito	Débito	Crédito	Débito	Crédito	Débito	Crédito
02.9_D020217	Reposições abatidas aos pagamentos - Publicidade					15,30 €	15,30 €		
02.9_D020219	Reposições abatidas aos pagamentos - Assistência técnica					627,57 €	627,57 €		
02.9_D020220	Reposições abatidas aos pagamentos - Outros trabalhos especializados					182,90 €	182,90 €		
02.9_D020225	Reposições abatidas aos pagamentos - Outros serviços					27,50 €	27,50 €		
02.9_D03010302	Reposições abatidas aos pagamentos - Empréstimos de médio e longo prazos					677,32 €	677,32 €		
02.9_D040102	Reposições abatidas aos pagamentos - Privadas					4 432,50 €	4 432,50 €		
02.9_D04080202	Reposições abatidas aos pagamentos - Outras					103,86 €	103,86 €		
02.9_D06020302	Reposições abatidas aos pagamentos - IVA pago					489,11 €	489,11 €		
02.9_D06020304	Reposições abatidas aos pagamentos - Serviços bancários					38,90 €	38,90 €		
02.9_D07010203	Reposições abatidas aos pagamentos - Reparação e beneficiação					2 017,80 €	2 017,80 €		
02.9_D07011002	Reposições abatidas aos pagamentos - Outro					226,99 €	226,99 €		
02.9_D07030301	Reposições abatidas aos pagamentos - Viadutos, arruamentos e obras complementares					3 508,60 €	3 508,60 €		
02.9_D07030304	Reposições abatidas aos pagamentos - Iluminação pública					1 417,96 €	1 417,96 €		
02.9_D100603	Reposições abatidas aos pagamentos - Sociedades financeiras - Bancos e outras instituições financeiras					41,72 €	41,72 €		
02.9.1_D01010401	RAP emitidas - Pessoal em funções					168,19 €		168,19 €	
02.9.1_D01030901	RAP emitidas - Seguros de acidentes no trabalho e doenças profissionais					98,49 €		98,49 €	
02.9.1_D020101	RAP emitidas - Matérias-primas e subsidiárias					27,00 €		27,00 €	
02.9.1_D020104	RAP emitidas - Limpeza e higiene					113,49 €		113,49 €	
02.9.1_D020112	RAP emitidas - Material de transporte - Peças					149,08 €		149,08 €	
02.9.1_D020121	RAP emitidas - Outros bens					1 089,14 €		1 089,14 €	
02.9.1_D020201	RAP emitidas - Encargos das instalações					6 113,33 €		6 113,33 €	
02.9.1_D020209	RAP emitidas - Comunicações					79,07 €		79,07 €	
02.9.1_D020212	RAP emitidas - Seguros					1 337,28 €		1 337,28 €	
02.9.1_D020213	RAP emitidas - Deslocações e estadas					3 982,38 €		3 982,38 €	
02.9.1_D020217	RAP emitidas - Publicidade					15,30 €		15,30 €	
02.9.1_D020219	RAP emitidas - Assistência técnica					627,57 €		627,57 €	
02.9.1_D020220	RAP emitidas - Outros trabalhos especializados					182,90 €		182,90 €	
02.9.1_D020225	RAP emitidas - Outros serviços					27,50 €		27,50 €	
02.9.1_D03010302	RAP emitidas - Empréstimos de médio e longo prazos					677,32 €		677,32 €	
02.9.1_D040102	RAP emitidas - Privadas					4 432,50 €		4 432,50 €	
02.9.1_D04080202	RAP emitidas - Outras					103,86 €		103,86 €	
02.9.1_D06020302	RAP emitidas - IVA pago					489,11 €		489,11 €	
02.9.1_D06020304	RAP emitidas - Serviços bancários					38,90 €		38,90 €	
02.9.1_D07010203	RAP emitidas - Reparação e beneficiação					2 017,80 €		2 017,80 €	
02.9.1_D07011002	RAP emitidas - Outro					226,99 €		226,99 €	
02.9.1_D07030301	RAP emitidas - Viadutos, arruamentos e obras complementares					3 508,60 €		3 508,60 €	
02.9.1_D07030304	RAP emitidas - Iluminação pública					1 417,96 €		1 417,96 €	
02.9.1_D100603	RAP emitidas - Sociedades financeiras - Bancos e outras instituições financeiras					41,72 €		41,72 €	
02.9.2_D01010401	RAP recebidas - Pessoal em funções						168,19 €		168,19 €
02.9.2_D01030901	RAP recebidas - Seguros de acidentes no trabalho e doenças profissionais						98,49 €		98,49 €
02.9.2_D020101	RAP recebidas - Matérias-primas e subsidiárias						27,00 €		27,00 €
02.9.2_D020104	RAP recebidas - Limpeza e higiene						113,49 €		113,49 €
02.9.2_D020112	RAP recebidas - Material de transporte - Peças						149,08 €		149,08 €
02.9.2_D020121	RAP recebidas - Outros bens						1 089,14 €		1 089,14 €
02.9.2_D020201	RAP recebidas - Encargos das instalações						6 113,33 €		6 113,33 €
02.9.2_D020209	RAP recebidas - Comunicações						79,07 €		79,07 €
02.9.2_D020212	RAP recebidas - Seguros						1 337,28 €		1 337,28 €
02.9.2_D020213	RAP recebidas - Deslocações e estadas						3 982,38 €		3 982,38 €
02.9.2_D020217	RAP recebidas - Publicidade						15,30 €		15,30 €
02.9.2_D020219	RAP recebidas - Assistência técnica						627,57 €		627,57 €
02.9.2_D020220	RAP recebidas - Outros trabalhos especializados						182,90 €		182,90 €
02.9.2_D020225	RAP recebidas - Outros serviços						27,50 €		27,50 €
02.9.2_D03010302	RAP recebidas - Empréstimos de médio e longo prazos						677,32 €		677,32 €
02.9.2_D040102	RAP recebidas - Privadas						4 432,50 €		4 432,50 €
02.9.2_D04080202	RAP recebidas - Outras						103,86 €		103,86 €
02.9.2_D06020302	RAP recebidas - IVA pago						489,11 €		489,11 €
02.9.2_D06020304	RAP recebidas - Serviços bancários						38,90 €		38,90 €
02.9.2_D07010203	RAP recebidas - Reparação e beneficiação						2 017,80 €		2 017,80 €
02.9.2_D07011002	RAP recebidas - Outro						226,99 €		226,99 €
02.9.2_D07030301	RAP recebidas - Viadutos, arruamentos e obras complementares						3 508,60 €		3 508,60 €
02.9.2_D07030304	RAP recebidas - Iluminação pública						1 417,96 €		1 417,96 €
02.9.2_D100603	RAP recebidas - Sociedades financeiras - Bancos e outras instituições financeiras						41,72 €		41,72 €
03_R060401	Receita a receber em períodos futuros - Região Autónoma dos Açores					1 757 917,00 €	1 757 917,00 €		
03.1_R060401	Orçamento - Região Autónoma dos Açores						1 757 917,00 €		1 757 917,00 €
03.1.1_R060401	Período (n+1) - Região Autónoma dos Açores						391 567,00 €		391 567,00 €
03.1.2_R060401	Período (n+2) - Região Autónoma dos Açores						683 178,00 €		683 178,00 €
03.1.3_R060401	Período (n+3) - Região Autónoma dos Açores						683 172,00 €		683 172,00 €
03.2_R060401	liquidações - Região Autónoma dos Açores					1 757 917,00 €		1 757 917,00 €	
03.2.1_R060401	Período (N+1) - Região Autónoma dos Açores					391 567,00 €		391 567,00 €	
03.2.2_R060401	Período (n+2) - Região Autónoma dos Açores					683 178,00 €		683 178,00 €	
03.2.3_R060401	Período (n+3) - Região Autónoma dos Açores					683 172,00 €		683 172,00 €	
04_D010107	Despesa a pagar em períodos futuros - Pessoal em regime de tarefa ou avença					429 535,46 €	429 535,46 €		
04_D010109	Despesa a pagar em períodos futuros - Pessoal em qualquer outra situação					8 972,29 €	8 972,29 €		
04_D010113	Despesa a pagar em períodos futuros - Subsídio de refeição					6 588,61 €	6 588,61 €		
04_D010114	Despesa a pagar em períodos futuros - Subsídios de férias e de Natal					2 765,21 €	2 765,21 €		
04_D020101	Despesa a pagar em períodos futuros - Matérias-primas e subsidiárias					68 231,80 €	68 231,80 €		
04_D02010201	Despesa a pagar em períodos futuros - Gasolina					157 946,66 €	157 946,66 €		

BA - BALANCETE DA CONTABILIDADE ORÇAMENTAL E FINANCEIRA

(MUNICIPIO DE PONTA DELGADA)

Período	Periodicidade	Mensal		
01-01-2021	Período	nsal Antes do Apuramen		
31-12-2021	Visualizar Contas s/ Mov.	Não	Acumulados	Sim

Data	Ano
28-03-2022	2021

CONTA LOCAL		SALDO INICIAL		MOVIMENTOS DO PERÍODO		MOVIMENTOS ACUMULADOS		SALDO FINAL	
Código	Designação	Débito	Crédito	Débito	Crédito	Débito	Crédito	Débito	Crédito
04_D02010202	Despesa a pagar em períodos futuros - Gasóleo					2 462 291,70 €	2 462 291,70 €		
04_D02010299	Despesa a pagar em períodos futuros - Outros					22 838,53 €	22 838,53 €		
04_D020104	Despesa a pagar em períodos futuros - Limpeza e higiene					81 439,72 €	81 439,72 €		
04_D020112	Despesa a pagar em períodos futuros - Material de transporte - Peças					156 522,80 €	156 522,80 €		
04_D020121	Despesa a pagar em períodos futuros - Outros bens					701 867,52 €	701 867,52 €		
04_D020202	Despesa a pagar em períodos futuros - Limpeza e higiene					335 280,90 €	335 280,90 €		
04_D020204	Despesa a pagar em períodos futuros - Locação de edifícios					1 243 431,73 €	1 243 431,73 €		
04_D020205	Despesa a pagar em períodos futuros - Locação de material de informática					23 218,57 €	23 218,57 €		
04_D020208	Despesa a pagar em períodos futuros - Locação de outros bens					136 682,80 €	136 682,80 €		
04_D020209	Despesa a pagar em períodos futuros - Comunicações					179 119,65 €	179 119,65 €		
04_D020210	Despesa a pagar em períodos futuros - Transportes					3 152 243,50 €	3 152 243,50 €		
04_D020214	Despesa a pagar em períodos futuros - Estudos, pareceres, projectos e consultadoria					196 509,80 €	196 509,80 €		
04_D020217	Despesa a pagar em períodos futuros - Publicidade					974,40 €	974,40 €		
04_D020218	Despesa a pagar em períodos futuros - Vigilância e segurança					350 120,79 €	350 120,79 €		
04_D020219	Despesa a pagar em períodos futuros - Assistência técnica					294 260,34 €	294 260,34 €		
04_D020220	Despesa a pagar em períodos futuros - Outros trabalhos especializados					100 011,64 €	100 011,64 €		
04_D020222	Despesa a pagar em períodos futuros - Serviços de saúde					40 059,35 €	40 059,35 €		
04_D020225	Despesa a pagar em períodos futuros - Outros serviços					139 058,28 €	139 058,28 €		
04_D04060201	Despesa a pagar em períodos futuros - Programas Ocupacionais					2 787,66 €	2 787,66 €		
04_D04080201	Despesa a pagar em períodos futuros - Programas ocupacionais					24 851,43 €	24 851,43 €		
04_D07010203	Despesa a pagar em períodos futuros - Reparação e beneficiação					3 265,38 €	3 265,38 €		
04_D07010302	Despesa a pagar em períodos futuros - Instalações desportivas e recreativas					1 905,70 €	1 905,70 €		
04_D07010303	Despesa a pagar em períodos futuros - Mercados e instalações de fiscalização sanitária					853 488,91 €	853 488,91 €		
04_D07010305	Despesa a pagar em períodos futuros - Escolas					10 063,51 €	10 063,51 €		
04_D07010307	Despesa a pagar em períodos futuros - Outros					75 249,66 €	75 249,66 €		
04_D07010405	Despesa a pagar em períodos futuros - Parques e jardins					53 855,20 €	53 855,20 €		
04_D07010601	Despesa a pagar em períodos futuros - Recolha de resíduos					3 717,00 €	3 717,00 €		
04_D070109	Despesa a pagar em períodos futuros - Equipamento administrativo					15 831,68 €	15 831,68 €		
04_D07030301	Despesa a pagar em períodos futuros - Viadutos, arruamentos e obras complementares					991 379,19 €	991 379,19 €		
04_D07030305	Despesa a pagar em períodos futuros - Parques e jardins					4 218,50 €	4 218,50 €		
04_D080102	Despesa a pagar em períodos futuros - Privadas					69 376 753,52 €	69 376 753,52 €		
04_D100603	Despesa a pagar em períodos futuros - Sociedades financeiras - Bancos e outras instituições financeiras					15 428 621,22 €	15 428 621,22 €		
04.1_D010107	Orçamento - Pessoal em regime de tarefa ou avença					238 871,06 €	187 596,40 €	51 274,66 €	
04.1_D010109	Orçamento - Pessoal em qualquer outra situação					8 972,29 €		8 972,29 €	
04.1_D010113	Orçamento - Subsídio de refeição					6 588,60 €	0,01 €	6 588,59 €	
04.1_D010114	Orçamento - Subsídios de férias e de Natal					2 765,21 €		2 765,21 €	
04.1_D020101	Orçamento - Matérias-primas e subsidiárias					68 231,76 €	0,04 €	68 231,72 €	
04.1_D02010201	Orçamento - Gasolina					78 973,33 €		78 973,33 €	
04.1_D02010202	Orçamento - Gasóleo					1 231 178,37 €		1 231 178,37 €	
04.1_D02010299	Orçamento - Outros					20 574,32 €	2 264,21 €	18 310,11 €	
04.1_D020104	Orçamento - Limpeza e higiene					50 309,31 €	31 130,41 €	19 178,90 €	
04.1_D020112	Orçamento - Material de transporte - Peças					101 892,55 €	52 523,52 €	49 369,03 €	
04.1_D020121	Orçamento - Outros bens					501 470,75 €	200 396,77 €	301 073,98 €	
04.1_D020202	Orçamento - Limpeza e higiene					220 048,85 €	25 584,05 €	194 464,80 €	
04.1_D020204	Orçamento - Locação de edifícios					1 167 946,83 €	71 000,00 €	1 096 946,83 €	
04.1_D020205	Orçamento - Locação de material de informática					23 217,60 €	0,97 €	23 216,63 €	
04.1_D020208	Orçamento - Locação de outros bens					68 341,40 €		68 341,40 €	
04.1_D020209	Orçamento - Comunicações					121 812,42 €	15 020,08 €	106 792,34 €	
04.1_D020210	Orçamento - Transportes					2 579 144,88 €	11 318,74 €	2 567 826,14 €	
04.1_D020214	Orçamento - Estudos, pareceres, projectos e consultadoria					111 087,40 €		111 087,40 €	
04.1_D020217	Orçamento - Publicidade					974,40 €		974,40 €	
04.1_D020218	Orçamento - Vigilância e segurança					298 542,62 €	51 578,17 €	246 964,45 €	
04.1_D020219	Orçamento - Assistência técnica					189 006,38 €	0,11 €	189 006,27 €	
04.1_D020220	Orçamento - Outros trabalhos especializados					99 141,39 €	870,25 €	98 271,14 €	
04.1_D020222	Orçamento - Serviços de saúde					40 059,35 €		40 059,35 €	
04.1_D020225	Orçamento - Outros serviços					135 545,81 €	3 512,47 €	132 033,34 €	
04.1_D04060201	Orçamento - Programas Ocupacionais					2 787,66 €		2 787,66 €	
04.1_D04080201	Orçamento - Programas ocupacionais					24 606,84 €	244,59 €	24 362,25 €	
04.1_D07010203	Orçamento - Reparação e beneficiação					3 265,38 €		3 265,38 €	
04.1_D07010302	Orçamento - Instalações desportivas e recreativas					1 905,70 €		1 905,70 €	
04.1_D07010303	Orçamento - Mercados e instalações de fiscalização sanitária					853 488,91 €		853 488,91 €	
04.1_D07010305	Orçamento - Escolas					10 063,51 €		10 063,51 €	
04.1_D07010307	Orçamento - Outros					75 249,65 €	0,01 €	75 249,64 €	
04.1_D07010405	Orçamento - Parques e jardins					53 855,20 €		53 855,20 €	
04.1_D07010601	Orçamento - Recolha de resíduos					3 717,00 €		3 717,00 €	
04.1_D070109	Orçamento - Equipamento administrativo					7 915,84 €		7 915,84 €	
04.1_D07030301	Orçamento - Viadutos, arruamentos e obras complementares					712 873,52 €	13 387,10 €	699 486,42 €	
04.1_D07030305	Orçamento - Parques e jardins					4 218,50 €		4 218,50 €	
04.1_D080102	Orçamento - Privadas					19 929 786,49 €	14 758 590,27 €	5 171 196,22 €	

BA - BALANCETE DA CONTABILIDADE ORÇAMENTAL E FINANCEIRA

(MUNICIPIO DE PONTA DELGADA)

Período	Periodicidade	Mensal		
01-01-2021	Período	nsal Antes do Apuramen		
31-12-2021	Visualizar Contas s/ Mov.	Não	Acumulados	Sim

Data	Ano
28-03-2022	2021

CONTA LOCAL		SALDO INICIAL		MOVIMENTOS DO PERÍODO		MOVIMENTOS ACUMULADOS		SALDO FINAL	
Código	Designação	Débito	Crédito	Débito	Crédito	Débito	Crédito	Débito	Crédito
04.1_D100603	Orçamento - Sociedades financeiras - Bancos e outras instituições financeiras					7 648 237,62 €	66 072,99 €	7 582 164,63 €	
04.1.1_D010107	Período (n+1) - Pessoal em regime de tarefa ou avença					172 804,40 €	123 876,40 €	48 928,00 €	
04.1.1_D010109	Período (n+1) - Pessoal em qualquer outra situação					8 972,29 €		8 972,29 €	
04.1.1_D010113	Período (n+1) - Subsídio de refeição					6 588,60 €	0,01 €	6 588,59 €	
04.1.1_D010114	Período (n+1) - Subsídios de férias e de Natal					2 765,21 €		2 765,21 €	
04.1.1_D020101	Período (n+1) - Matérias-primas e subsidiárias					50 482,18 €		50 482,18 €	
04.1.1_D02010201	Período (n+1) - Gasolina					30 570,32 €		30 570,32 €	
04.1.1_D02010202	Período (n+1) - Gasóleo					476 560,00 €		476 560,00 €	
04.1.1_D02010299	Período (n+1) - Outros					20 574,32 €	2 264,21 €	18 310,11 €	
04.1.1_D020104	Período (n+1) - Limpeza e higiene					50 309,31 €	31 130,41 €	19 178,90 €	
04.1.1_D020112	Período (n+1) - Material de transporte - Peças					101 892,55 €	52 523,52 €	49 369,03 €	
04.1.1_D020121	Período (n+1) - Outros bens					451 303,06 €	174 413,09 €	276 889,97 €	
04.1.1_D020202	Período (n+1) - Limpeza e higiene					172 666,77 €	25 584,02 €	147 082,75 €	
04.1.1_D020204	Período (n+1) - Locação de edifícios					668 949,83 €	71 000,00 €	597 949,83 €	
04.1.1_D020205	Período (n+1) - Locação de material de informática					21 431,16 €		21 431,16 €	
04.1.1_D020208	Período (n+1) - Locação de outros bens					68 341,40 €		68 341,40 €	
04.1.1_D020209	Período (n+1) - Comunicações					54 503,89 €	7 510,04 €	46 993,85 €	
04.1.1_D020210	Período (n+1) - Transportes					682 422,68 €		682 422,68 €	
04.1.1_D020214	Período (n+1) - Estudos, pareceres, projectos e consultadoria					57 141,60 €		57 141,60 €	
04.1.1_D020217	Período (n+1) - Publicidade					974,40 €		974,40 €	
04.1.1_D020218	Período (n+1) - Vigilância e segurança					283 943,66 €	51 578,17 €	232 365,49 €	
04.1.1_D020219	Período (n+1) - Assistência técnica					127 293,26 €	0,01 €	127 293,25 €	
04.1.1_D020220	Período (n+1) - Outros trabalhos especializados					99 141,39 €	870,25 €	98 271,14 €	
04.1.1_D020222	Período (n+1) - Serviços de saúde					24 035,61 €		24 035,61 €	
04.1.1_D020225	Período (n+1) - Outros serviços					124 622,33 €	1 770,09 €	122 852,24 €	
04.1.1_D04060201	Período (n+1) - Programas Ocupacionais					2 787,66 €		2 787,66 €	
04.1.1_D04080201	Período (n+1) - Programas ocupacionais					24 606,84 €	244,59 €	24 362,25 €	
04.1.1_D07010203	Período (n+1) - Reparação e beneficiação					3 265,38 €		3 265,38 €	
04.1.1_D07010302	Período (n+1) - Instalações desportivas e recreativas					1 905,70 €		1 905,70 €	
04.1.1_D07010303	Período (n+1) - Mercados e instalações de fiscalização sanitária					853 488,91 €		853 488,91 €	
04.1.1_D07010307	Período (n+1) - Outros					75 249,65 €	0,01 €	75 249,64 €	
04.1.1_D07010405	Período (n+1) - Parques e jardins					47 123,30 €		47 123,30 €	
04.1.1_D07010601	Período (n+1) - Recolha de resíduos					3 717,00 €		3 717,00 €	
04.1.1_D070109	Período (n+1) - Equipamento administrativo					7 915,84 €		7 915,84 €	
04.1.1_D07030301	Período (n+1) - Viadutos, arruamentos e obras complementares					701 811,02 €	13 387,10 €	688 423,92 €	
04.1.1_D07030305	Período (n+1) - Parques e jardins					4 218,50 €		4 218,50 €	
04.1.1_D080102	Período (n+1) - Privadas					492 891,20 €	244 762,02 €	248 129,18 €	
04.1.1_D100603	Período (n+1) - Sociedades financeiras - Bancos e outras instituições financeiras					1 523 158,74 €	1 164,93 €	1 521 993,81 €	
04.1.2_D010107	Período (n+2) - Pessoal em regime de tarefa ou avença					59 694,66 €	57 348,00 €	2 346,66 €	
04.1.2_D020101	Período (n+2) - Matérias-primas e subsidiárias					11 768,74 €		11 768,74 €	
04.1.2_D02010201	Período (n+2) - Gasolina					30 570,32 €		30 570,32 €	
04.1.2_D02010202	Período (n+2) - Gasóleo					476 560,00 €		476 560,00 €	
04.1.2_D020121	Período (n+2) - Outros bens					50 167,69 €	25 983,68 €	24 184,01 €	
04.1.2_D020202	Período (n+2) - Limpeza e higiene					34 032,04 €	0,03 €	34 032,01 €	
04.1.2_D020204	Período (n+2) - Locação de edifícios					446 497,00 €		446 497,00 €	
04.1.2_D020205	Período (n+2) - Locação de material de informática					1 786,44 €	0,97 €	1 785,47 €	
04.1.2_D020209	Período (n+2) - Comunicações					51 944,36 €	7 510,04 €	44 434,32 €	
04.1.2_D020210	Período (n+2) - Transportes					682 422,68 €		682 422,68 €	
04.1.2_D020214	Período (n+2) - Estudos, pareceres, projectos e consultadoria					41 742,60 €		41 742,60 €	
04.1.2_D020218	Período (n+2) - Vigilância e segurança					14 598,96 €		14 598,96 €	
04.1.2_D020219	Período (n+2) - Assistência técnica					51 714,32 €		51 714,32 €	
04.1.2_D020222	Período (n+2) - Serviços de saúde					16 023,74 €		16 023,74 €	
04.1.2_D020225	Período (n+2) - Outros serviços					10 268,44 €	1 742,01 €	8 526,43 €	
04.1.2_D07010405	Período (n+2) - Parques e jardins					6 731,90 €		6 731,90 €	
04.1.2_D07030301	Período (n+2) - Viadutos, arruamentos e obras complementares					11 062,50 €		11 062,50 €	
04.1.2_D080102	Período (n+2) - Privadas					10 352 401,25 €	10 099 125,86 €	253 275,39 €	
04.1.2_D100603	Período (n+2) - Sociedades financeiras - Bancos e outras instituições financeiras					1 347 205,80 €	64 908,05 €	1 282 297,75 €	
04.1.3_D010107	Período (n+3) - Pessoal em regime de tarefa ou avença					6 372,00 €	6 372,00 €		
04.1.3_D020101	Período (n+3) - Matérias-primas e subsidiárias					5 980,84 €	0,04 €	5 980,80 €	
04.1.3_D02010201	Período (n+3) - Gasolina					17 832,69 €		17 832,69 €	
04.1.3_D02010202	Período (n+3) - Gasóleo					278 058,37 €		278 058,37 €	
04.1.3_D020202	Período (n+3) - Limpeza e higiene					13 350,04 €		13 350,04 €	
04.1.3_D020204	Período (n+3) - Locação de edifícios					52 500,00 €		52 500,00 €	
04.1.3_D020209	Período (n+3) - Comunicações					15 364,17 €		15 364,17 €	
04.1.3_D020210	Período (n+3) - Transportes					630 859,52 €		630 859,52 €	
04.1.3_D020214	Período (n+3) - Estudos, pareceres, projectos e consultadoria					12 203,20 €		12 203,20 €	
04.1.3_D020219	Período (n+3) - Assistência técnica					9 998,80 €	0,10 €	9 998,70 €	
04.1.3_D020225	Período (n+3) - Outros serviços					655,04 €	0,37 €	654,67 €	
04.1.3_D07010305	Período (n+3) - Escolas					10 063,51 €		10 063,51 €	
04.1.3_D080102	Período (n+3) - Privadas					258 528,33 €		258 528,33 €	
04.1.3_D100603	Período (n+3) - Sociedades financeiras - Bancos e outras instituições financeiras					1 182 058,85 €	0,01 €	1 182 058,84 €	
04.1.4_D020210	Período (n+4) - Transportes					466 752,00 €		466 752,00 €	
04.1.4_D080102	Período (n+4) - Privadas					4 676 707,22 €	4 412 817,00 €	263 890,22 €	
04.1.4_D100603	Período (n+4) - Sociedades financeiras - Bancos e outras instituições financeiras					1 115 323,99 €		1 115 323,99 €	
04.1.5_D020210	Períodos seguintes - Transportes					116 688,00 €	11 318,74 €	105 369,26 €	
04.1.5_D080102	Períodos seguintes - Privadas					4 149 258,49 €	1 885,39 €	4 147 373,10 €	
04.1.5_D100603	Períodos seguintes - Sociedades financeiras - Bancos e outras instituições financeiras					2 480 490,24 €		2 480 490,24 €	
04.2_D010107	Compromissos assumidos - Pessoal em regime de tarefa ou avença					187 596,40 €	238 871,06 €		51 274,66 €
04.2_D010109	Compromissos assumidos - Pessoal em qualquer outra situação						8 972,29 €		8 972,29 €
04.2_D010113	Compromissos assumidos - Subsídio de refeição					0,01 €	6 588,60 €		6 588,59 €

BA - BALANCETE DA CONTABILIDADE ORÇAMENTAL E FINANCEIRA

(MUNICIPIO DE PONTA DELGADA)

Período	Periodicidade	Mensal		
01-01-2021	Período	nsal Antes do Apuramen		
31-12-2021	Visualizar Contas s/ Mov.	Não	Acumulados	Sim

Data	Ano
28-03-2022	2021

CONTA LOCAL		SALDO INICIAL		MOVIMENTOS DO PERÍODO		MOVIMENTOS ACUMULADOS		SALDO FINAL	
Código	Designação	Débito	Crédito	Débito	Crédito	Débito	Crédito	Débito	Crédito
04.2_D010114	Compromissos assumidos - Subsídios de férias e de Natal						2 765,21 €		2 765,21 €
04.2_D020101	Compromissos assumidos - Matérias-primas e subsidiárias					0,04 €	68 231,76 €		68 231,72 €
04.2_D02010201	Compromissos assumidos - Gasolina						78 973,33 €		78 973,33 €
04.2_D02010202	Compromissos assumidos - Gasóleo						1 231 178,37 €		1 231 178,37 €
04.2_D02010299	Compromissos assumidos - Outros					2 264,21 €	20 574,32 €		18 310,11 €
04.2_D020104	Compromissos assumidos - Limpeza e higiene					31 130,41 €	50 309,31 €		19 178,90 €
04.2_D020112	Compromissos assumidos - Material de transporte - Peças					52 523,52 €	101 892,55 €		49 369,03 €
04.2_D020121	Compromissos assumidos - Outros bens					200 396,77 €	501 470,75 €		301 073,98 €
04.2_D020202	Compromissos assumidos - Limpeza e higiene					25 584,05 €	220 048,85 €		194 464,80 €
04.2_D020204	Compromissos assumidos - Locação de edifícios					71 000,00 €	1 167 946,83 €		1 096 946,83 €
04.2_D020205	Compromissos assumidos - Locação de material de informática					0,97 €	23 217,60 €		23 216,63 €
04.2_D020208	Compromissos assumidos - Locação de outros bens						68 341,40 €		68 341,40 €
04.2_D020209	Compromissos assumidos - Comunicações					15 020,08 €	121 812,42 €		106 792,34 €
04.2_D020210	Compromissos assumidos - Transportes					11 318,74 €	2 579 144,88 €		2 567 826,14 €
04.2_D020214	Compromissos assumidos - Estudos, pareceres, projectos e consultadoria						111 087,40 €		111 087,40 €
04.2_D020217	Compromissos assumidos - Publicidade						974,40 €		974,40 €
04.2_D020218	Compromissos assumidos - Vigilância e segurança					51 578,17 €	298 542,62 €		246 964,45 €
04.2_D020219	Compromissos assumidos - Assistência técnica					0,11 €	189 006,38 €		189 006,27 €
04.2_D020220	Compromissos assumidos - Outros trabalhos especializados					870,25 €	99 141,39 €		98 271,14 €
04.2_D020222	Compromissos assumidos - Serviços de saúde						40 059,35 €		40 059,35 €
04.2_D020225	Compromissos assumidos - Outros serviços					3 512,47 €	135 545,81 €		132 033,34 €
04.2_D04060201	Compromissos assumidos - Programas Ocupacionais						2 787,66 €		2 787,66 €
04.2_D04080201	Compromissos assumidos - Programas ocupacionais					244,59 €	24 606,84 €		24 362,25 €
04.2_D07010203	Compromissos assumidos - Reparação e beneficiação						3 265,38 €		3 265,38 €
04.2_D07010302	Compromissos assumidos - Instalações desportivas e recreativas						1 905,70 €		1 905,70 €
04.2_D07010303	Compromissos assumidos - Mercados e instalações de fiscalização sanitária						853 488,91 €		853 488,91 €
04.2_D07010305	Compromissos assumidos - Escolas						10 063,51 €		10 063,51 €
04.2_D07010307	Compromissos assumidos - Outros					0,01 €	75 249,65 €		75 249,64 €
04.2_D07010405	Compromissos assumidos - Parques e jardins						53 855,20 €		53 855,20 €
04.2_D07010601	Compromissos assumidos - Recolha de resíduos						3 717,00 €		3 717,00 €
04.2_D070109	Compromissos assumidos - Equipamento administrativo						7 915,84 €		7 915,84 €
04.2_D07030301	Compromissos assumidos - Viadutos, arruamentos e obras complementares					13 387,10 €	712 873,52 €		699 486,42 €
04.2_D07030305	Compromissos assumidos - Parques e jardins						4 218,50 €		4 218,50 €
04.2_D080102	Compromissos assumidos - Privadas					14 758 590,27 €	19 929 786,49 €		5 171 196,22 €
04.2_D100603	Compromissos assumidos - Sociedades financeiras - Bancos e outras instituições financeiras					66 072,99 €	7 648 237,62 €		7 582 164,63 €
04.2.1_D010107	Período (n+1) - Pessoal em regime de tarefa ou avença					123 876,40 €	172 804,40 €		48 928,00 €
04.2.1_D010109	Período (n+1) - Pessoal em qualquer outra situação						8 972,29 €		8 972,29 €
04.2.1_D010113	Período (n+1) - Subsídio de refeição					0,01 €	6 588,60 €		6 588,59 €
04.2.1_D010114	Período (n+1) - Subsídios de férias e de Natal						2 765,21 €		2 765,21 €
04.2.1_D020101	Período (n+1) - Matérias-primas e subsidiárias						50 482,18 €		50 482,18 €
04.2.1_D02010201	Período (n+1) - Gasolina						30 570,32 €		30 570,32 €
04.2.1_D02010202	Período (n+1) - Gasóleo						476 560,00 €		476 560,00 €
04.2.1_D02010299	Período (n+1) - Outros					2 264,21 €	20 574,32 €		18 310,11 €
04.2.1_D020104	Período (n+1) - Limpeza e higiene					31 130,41 €	50 309,31 €		19 178,90 €
04.2.1_D020112	Período (n+1) - Material de transporte - Peças					52 523,52 €	101 892,55 €		49 369,03 €
04.2.1_D020121	Período (n+1) - Outros bens					174 413,09 €	451 303,06 €		276 889,97 €
04.2.1_D020202	Período (n+1) - Limpeza e higiene					25 584,02 €	172 666,77 €		147 082,75 €
04.2.1_D020204	Período (n+1) - Locação de edifícios					71 000,00 €	668 949,83 €		597 949,83 €
04.2.1_D020205	Período (n+1) - Locação de material de informática						21 431,16 €		21 431,16 €
04.2.1_D020208	Período (n+1) - Locação de outros bens						68 341,40 €		68 341,40 €
04.2.1_D020209	Período (n+1) - Comunicações					7 510,04 €	54 503,89 €		46 993,85 €
04.2.1_D020210	Período (n+1) - Transportes						682 422,68 €		682 422,68 €
04.2.1_D020214	Período (n+1) - Estudos, pareceres, projectos e consultadoria						57 141,60 €		57 141,60 €
04.2.1_D020217	Período (n+1) - Publicidade						974,40 €		974,40 €
04.2.1_D020218	Período (n+1) - Vigilância e segurança					51 578,17 €	283 943,66 €		232 365,49 €
04.2.1_D020219	Período (n+1) - Assistência técnica					0,01 €	127 293,26 €		127 293,25 €
04.2.1_D020220	Período (n+1) - Outros trabalhos especializados					870,25 €	99 141,39 €		98 271,14 €
04.2.1_D020222	Período (n+1) - Serviços de saúde						24 035,61 €		24 035,61 €
04.2.1_D020225	Período (n+1) - Outros serviços					1 770,09 €	124 622,33 €		122 852,24 €
04.2.1_D04060201	Período (n+1) - Programas Ocupacionais						2 787,66 €		2 787,66 €
04.2.1_D04080201	Período (n+1) - Programas ocupacionais					244,59 €	24 606,84 €		24 362,25 €
04.2.1_D07010203	Período (n+1) - Reparação e beneficiação						3 265,38 €		3 265,38 €
04.2.1_D07010302	Período (n+1) - Instalações desportivas e recreativas						1 905,70 €		1 905,70 €
04.2.1_D07010303	Período (n+1) - Mercados e instalações de fiscalização sanitária						853 488,91 €		853 488,91 €
04.2.1_D07010307	Período (n+1) - Outros					0,01 €	75 249,65 €		75 249,64 €
04.2.1_D07010405	Período (n+1) - Parques e jardins						47 123,30 €		47 123,30 €
04.2.1_D07010601	Período (n+1) - Recolha de resíduos						3 717,00 €		3 717,00 €
04.2.1_D070109	Período (n+1) - Equipamento administrativo						7 915,84 €		7 915,84 €
04.2.1_D07030301	Período (n+1) - Viadutos, arruamentos e obras complementares					13 387,10 €	701 811,02 €		688 423,92 €
04.2.1_D07030305	Período (n+1) - Parques e jardins						4 218,50 €		4 218,50 €
04.2.1_D080102	Período (n+1) - Privadas					244 762,02 €	492 891,20 €		248 129,18 €
04.2.1_D100603	Período (n+1) - Sociedades financeiras - Bancos e outras instituições financeiras					1 164,93 €	1 523 158,74 €		1 521 993,81 €
04.2.2_D010107	Período (n+2) - Pessoal em regime de tarefa ou avença					57 348,00 €	59 694,66 €		2 346,66 €
04.2.2_D020101	Período (n+2) - Matérias-primas e subsidiárias						11 768,74 €		11 768,74 €
04.2.2_D02010201	Período (n+2) - Gasolina						30 570,32 €		30 570,32 €
04.2.2_D02010202	Período (n+2) - Gasóleo						476 560,00 €		476 560,00 €

BA - BALANCETE DA CONTABILIDADE ORÇAMENTAL E FINANCEIRA

(MUNICIPIO DE PONTA DELGADA)

Período	Periodicidade	Mensal		
01-01-2021	Período	nsal Antes do Apuramen		
31-12-2021	Visualizar Contas s/ Mov.	Não	Acumulados	Sim

Data	Ano
28-03-2022	2021

CONTA LOCAL		SALDO INICIAL		MOVIMENTOS DO PERÍODO		MOVIMENTOS ACUMULADOS		SALDO FINAL	
Código	Designação	Débito	Crédito	Débito	Crédito	Débito	Crédito	Débito	Crédito
04.2.2_D020121	Período (n+2) - Outros bens					25 983,68 €	50 167,69 €		24 184,01 €
04.2.2_D020202	Período (n+2) - Limpeza e higiene					0,03 €	34 032,04 €		34 032,01 €
04.2.2_D020204	Período (n+2) - Locação de edifícios						446 497,00 €		446 497,00 €
04.2.2_D020205	Período (n+2) - Locação de material de informática					0,97 €	1 786,44 €		1 785,47 €
04.2.2_D020209	Período (n+2) - Comunicações					7 510,04 €	51 944,36 €		44 434,32 €
04.2.2_D020210	Período (n+2) - Transportes						682 422,68 €		682 422,68 €
04.2.2_D020214	Período (n+2) - Estudos, pareceres, projectos e consultadoria						41 742,60 €		41 742,60 €
04.2.2_D020218	Período (n+2) - Vigilância e segurança						14 598,96 €		14 598,96 €
04.2.2_D020219	Período (n+2) - Assistência técnica						51 714,32 €		51 714,32 €
04.2.2_D020222	Período (n+2) - Serviços de saúde						16 023,74 €		16 023,74 €
04.2.2_D020225	Período (n+2) - Outros serviços					1 742,01 €	10 268,44 €		8 526,43 €
04.2.2_D07010405	Período (n+2) - Parques e jardins						6 731,90 €		6 731,90 €
04.2.2_D07030301	Período (n+2) - Viadutos, arruamentos e obras complementares						11 062,50 €		11 062,50 €
04.2.2_D080102	Período (n+2) - Privadas					10 099 125,86 €	10 352 401,25 €		253 275,39 €
04.2.2_D100603	Período (n+2) - Sociedades financeiras - Bancos e outras instituições financeiras					64 908,05 €	1 347 205,80 €		1 282 297,75 €
04.2.3_D010107	Período (n+3) - Pessoal em regime de tarefa ou avença					6 372,00 €	6 372,00 €		
04.2.3_D020101	Período (n+3) - Matérias-primas e subsidiárias					0,04 €	5 980,84 €		5 980,80 €
04.2.3_D02010201	Período (n+3) - Gasolina						17 832,69 €		17 832,69 €
04.2.3_D02010202	Período (n+3) - Gasóleo						278 058,37 €		278 058,37 €
04.2.3_D020202	Período (n+3) - Limpeza e higiene						13 350,04 €		13 350,04 €
04.2.3_D020204	Período (n+3) - Locação de edifícios						52 500,00 €		52 500,00 €
04.2.3_D020209	Período (n+3) - Comunicações						15 364,17 €		15 364,17 €
04.2.3_D020210	Período (n+3) - Transportes						630 859,52 €		630 859,52 €
04.2.3_D020214	Período (n+3) - Estudos, pareceres, projectos e consultadoria						12 203,20 €		12 203,20 €
04.2.3_D020219	Período (n+3) - Assistência técnica					0,10 €	9 998,80 €		9 998,70 €
04.2.3_D020225	Período (n+3) - Outros serviços					0,37 €	655,04 €		654,67 €
04.2.3_D07010305	Período (n+3) - Escolas						10 063,51 €		10 063,51 €
04.2.3_D080102	Período (n+3) - Privadas						258 528,33 €		258 528,33 €
04.2.3_D100603	Período (n+3) - Sociedades financeiras - Bancos e outras instituições financeiras					0,01 €	1 182 058,85 €		1 182 058,84 €
04.2.4_D020210	Período (n+4) - Transportes						466 752,00 €		466 752,00 €
04.2.4_D080102	Período (n+4) - Privadas					4 412 817,00 €	4 676 707,22 €		263 890,22 €
04.2.4_D100603	Período (n+4) - Sociedades financeiras - Bancos e outras instituições financeiras						1 115 323,99 €		1 115 323,99 €
04.2.5_D020210	Períodos seguintes - Transportes					11 318,74 €	116 688,00 €		105 369,26 €
04.2.5_D080102	Períodos seguintes - Privadas					1 885,39 €	4 149 258,49 €		4 147 373,10 €
04.2.5_D100603	Períodos seguintes - Sociedades financeiras - Bancos e outras instituições financeiras						2 480 490,24 €		2 480 490,24 €
04.3_D010107	Compromissos com obrigação - Pessoal em regime de tarefa ou avença					1 534,00 €	1 534,00 €		
04.3_D02010201	Compromissos com obrigação - Gasolina					78 973,33 €		78 973,33 €	
04.3_D02010202	Compromissos com obrigação - Gasóleo					1 231 113,33 €		1 231 113,33 €	
04.3_D020112	Compromissos com obrigação - Material de transporte - Peças					2 106,73 €		2 106,73 €	
04.3_D020202	Compromissos com obrigação - Limpeza e higiene					64 064,00 €	25 584,00 €	38 480,00 €	
04.3_D020204	Compromissos com obrigação - Locação de edifícios					4 484,90 €		4 484,90 €	
04.3_D020208	Compromissos com obrigação - Locação de outros bens					68 341,40 €		68 341,40 €	
04.3_D020209	Compromissos com obrigação - Comunicações					42 287,15 €		42 287,15 €	
04.3_D020210	Compromissos com obrigação - Transportes					561 779,88 €		561 779,88 €	
04.3_D020214	Compromissos com obrigação - Estudos, pareceres, projectos e consultadoria					85 422,40 €		85 422,40 €	
04.3_D020219	Compromissos com obrigação - Assistência técnica					105 253,85 €		105 253,85 €	
04.3_D070109	Compromissos com obrigação - Equipamento administrativo					7 915,84 €		7 915,84 €	
04.3_D07030301	Compromissos com obrigação - Viadutos, arruamentos e obras complementares					265 118,57 €		265 118,57 €	
04.3_D080102	Compromissos com obrigação - Privadas					19 929 786,49 €	14 758 590,27 €	5 171 196,22 €	
04.3_D100603	Compromissos com obrigação - Sociedades financeiras - Bancos e outras instituições financeiras					7 648 237,62 €	66 072,99 €	7 582 164,63 €	
04.3.1_D010107	Período (n+1) - Pessoal em regime de tarefa ou avença					1 534,00 €	1 534,00 €		
04.3.1_D02010201	Período (n+1) - Gasolina					30 570,32 €		30 570,32 €	
04.3.1_D02010202	Período (n+1) - Gasóleo					476 560,00 €		476 560,00 €	
04.3.1_D020112	Período (n+1) - Material de transporte - Peças					2 106,73 €		2 106,73 €	
04.3.1_D020202	Período (n+1) - Limpeza e higiene					64 064,00 €	25 584,00 €	38 480,00 €	
04.3.1_D020204	Período (n+1) - Locação de edifícios					4 484,90 €		4 484,90 €	
04.3.1_D020208	Período (n+1) - Locação de outros bens					68 341,40 €		68 341,40 €	
04.3.1_D020209	Período (n+1) - Comunicações					16 369,22 €		16 369,22 €	
04.3.1_D020210	Período (n+1) - Transportes					204 447,68 €		204 447,68 €	
04.3.1_D020214	Período (n+1) - Estudos, pareceres, projectos e consultadoria					36 609,60 €		36 609,60 €	
04.3.1_D020219	Período (n+1) - Assistência técnica					47 878,34 €		47 878,34 €	
04.3.1_D070109	Período (n+1) - Equipamento administrativo					7 915,84 €		7 915,84 €	
04.3.1_D07030301	Período (n+1) - Viadutos, arruamentos e obras complementares					265 118,57 €		265 118,57 €	
04.3.1_D080102	Período (n+1) - Privadas					492 891,20 €	244 762,02 €	248 129,18 €	
04.3.1_D100603	Período (n+1) - Sociedades financeiras - Bancos e outras instituições financeiras					1 523 158,74 €	1 164,93 €	1 521 993,81 €	
04.3.2_D02010201	Período (n+2) - Gasolina					30 570,32 €		30 570,32 €	
04.3.2_D02010202	Período (n+2) - Gasóleo					476 560,00 €		476 560,00 €	
04.3.2_D020209	Período (n+2) - Comunicações					16 369,22 €		16 369,22 €	
04.3.2_D020210	Período (n+2) - Transportes					204 447,68 €		204 447,68 €	
04.3.2_D020214	Período (n+2) - Estudos, pareceres, projectos e consultadoria					36 609,60 €		36 609,60 €	
04.3.2_D020219	Período (n+2) - Assistência técnica					47 878,34 €		47 878,34 €	
04.3.2_D080102	Período (n+2) - Privadas					10 352 401,25 €	10 099 125,86 €	253 275,39 €	
04.3.2_D100603	Período (n+2) - Sociedades financeiras - Bancos e outras instituições financeiras					1 347 205,80 €	64 908,05 €	1 282 297,75 €	
04.3.3_D02010201	Período (n+3) - Gasolina					17 832,69 €		17 832,69 €	
04.3.3_D02010202	Período (n+3) - Gasóleo					277 993,33 €		277 993,33 €	
04.3.3_D020209	Período (n+3) - Comunicações					9 548,71 €		9 548,71 €	

BA - BALANCETE DA CONTABILIDADE ORÇAMENTAL E FINANCEIRA

(MUNICIPIO DE PONTA DELGADA)

Período	Periodicidade	Mensal		
01-01-2021	Período	nsal Antes do Apuramen		
31-12-2021	Visualizar Contas s/ Mov.	Não	Acumulados	Sim

Data	Ano
28-03-2022	2021

CONTA LOCAL		SALDO INICIAL		MOVIMENTOS DO PERÍODO		MOVIMENTOS ACUMULADOS		SALDO FINAL	
Código	Designação	Débito	Crédito	Débito	Crédito	Débito	Crédito	Débito	Crédito
04.3.3_D020210	Período (n+3) - Transportes					152 884,52 €		152 884,52 €	
04.3.3_D020214	Período (n+3) - Estudos, pareceres, projectos e consultadoria					12 203,20 €		12 203,20 €	
04.3.3_D020219	Período (n+3) - Assistência técnica					9 497,17 €		9 497,17 €	
04.3.3_D080102	Período (n+3) - Privadas					258 528,33 €		258 528,33 €	
04.3.3_D100603	Período (n+3) - Sociedades financeiras - Bancos e outras instituições financeiras					1 182 058,85 €	0,01 €	1 182 058,84 €	
04.3.4_D080102	Período (n+4) - Privadas					4 676 707,22 €	4 412 817,00 €	263 890,22 €	
04.3.4_D100603	Período (n+4) - Sociedades financeiras - Bancos e outras instituições financeiras					1 115 323,99 €		1 115 323,99 €	
04.3.5_D080102	Períodos seguintes - Privadas					4 149 258,49 €	1 885,39 €	4 147 373,10 €	
04.3.5_D100603	Períodos seguintes - Sociedades financeiras - Bancos e outras instituições financeiras					2 480 490,24 €		2 480 490,24 €	
04.4_D010107	Obrigações - Pessoal em regime de tarefa ou avença					1 534,00 €	1 534,00 €		
04.4_D02010201	Obrigações - Gasolina						78 973,33 €		78 973,33 €
04.4_D02010202	Obrigações - Gasóleo						1 231 113,33 €		1 231 113,33 €
04.4_D020112	Obrigações - Material de transporte - Peças						2 106,73 €		2 106,73 €
04.4_D020202	Obrigações - Limpeza e higiene					25 584,00 €	64 064,00 €		38 480,00 €
04.4_D020204	Obrigações - Locação de edifícios						4 484,90 €		4 484,90 €
04.4_D020208	Obrigações - Locação de outros bens						68 341,40 €		68 341,40 €
04.4_D020209	Obrigações - Comunicações						42 287,15 €		42 287,15 €
04.4_D020210	Obrigações - Transportes						561 779,88 €		561 779,88 €
04.4_D020214	Obrigações - Estudos, pareceres, projectos e consultadoria						85 422,40 €		85 422,40 €
04.4_D020219	Obrigações - Assistência técnica						105 253,85 €		105 253,85 €
04.4_D070109	Obrigações - Equipamento administrativo						7 915,84 €		7 915,84 €
04.4_D07030301	Obrigações - Viadutos, arruamentos e obras complementares						265 118,57 €		265 118,57 €
04.4_D080102	Obrigações - Privadas					14 758 590,27 €	19 929 786,49 €		5 171 196,22 €
04.4_D100603	Obrigações - Sociedades financeiras - Bancos e outras instituições financeiras					66 072,99 €	7 648 237,62 €		7 582 164,63 €
04.4.1_D010107	Período (n+1) - Pessoal em regime de tarefa ou avença					1 534,00 €	1 534,00 €		
04.4.1_D02010201	Período (n+1) - Gasolina						30 570,32 €		30 570,32 €
04.4.1_D02010202	Período (n+1) - Gasóleo						476 560,00 €		476 560,00 €
04.4.1_D020112	Período (n+1) - Material de transporte - Peças						2 106,73 €		2 106,73 €
04.4.1_D020202	Período (n+1) - Limpeza e higiene					25 584,00 €	64 064,00 €		38 480,00 €
04.4.1_D020204	Período (n+1) - Locação de edifícios						4 484,90 €		4 484,90 €
04.4.1_D020208	Período (n+1) - Locação de outros bens						68 341,40 €		68 341,40 €
04.4.1_D020209	Período (n+1) - Comunicações						16 369,22 €		16 369,22 €
04.4.1_D020210	Período (n+1) - Transportes						204 447,68 €		204 447,68 €
04.4.1_D020214	Período (n+1) - Estudos, pareceres, projectos e consultadoria						36 609,60 €		36 609,60 €
04.4.1_D020219	Período (n+1) - Assistência técnica						47 878,34 €		47 878,34 €
04.4.1_D070109	Período (n+1) - Equipamento administrativo						7 915,84 €		7 915,84 €
04.4.1_D07030301	Período (n+1) - Viadutos, arruamentos e obras complementares						265 118,57 €		265 118,57 €
04.4.1_D080102	Período (n+1) - Privadas					244 762,02 €	492 891,20 €		248 129,18 €
04.4.1_D100603	Período (n+1) - Sociedades financeiras - Bancos e outras instituições financeiras					1 164,93 €	1 523 158,74 €		1 521 993,81 €
04.4.2_D02010201	Período (n+2) - Gasolina						30 570,32 €		30 570,32 €
04.4.2_D02010202	Período (n+2) - Gasóleo						476 560,00 €		476 560,00 €
04.4.2_D020209	Período (n+2) - Comunicações						16 369,22 €		16 369,22 €
04.4.2_D020210	Período (n+2) - Transportes						204 447,68 €		204 447,68 €
04.4.2_D020214	Período (n+2) - Estudos, pareceres, projectos e consultadoria						36 609,60 €		36 609,60 €
04.4.2_D020219	Período (n+2) - Assistência técnica						47 878,34 €		47 878,34 €
04.4.2_D080102	Período (n+2) - Privadas					10 099 125,86 €	10 352 401,25 €		253 275,39 €
04.4.2_D100603	Período (n+2) - Sociedades financeiras - Bancos e outras instituições financeiras					64 908,05 €	1 347 205,80 €		1 282 297,75 €
04.4.3_D02010201	Período (n+3) - Gasolina						17 832,69 €		17 832,69 €
04.4.3_D02010202	Período (n+3) - Gasóleo						277 993,33 €		277 993,33 €
04.4.3_D020209	Período (n+3) - Comunicações						9 548,71 €		9 548,71 €
04.4.3_D020210	Período (n+3) - Transportes						152 884,52 €		152 884,52 €
04.4.3_D020214	Período (n+3) - Estudos, pareceres, projectos e consultadoria						12 203,20 €		12 203,20 €
04.4.3_D020219	Período (n+3) - Assistência técnica						9 497,17 €		9 497,17 €
04.4.3_D080102	Período (n+3) - Privadas						258 528,33 €		258 528,33 €
04.4.3_D100603	Período (n+3) - Sociedades financeiras - Bancos e outras instituições financeiras					0,01 €	1 182 058,85 €		1 182 058,84 €
04.4.4_D080102	Período (n+4) - Privadas					4 412 817,00 €	4 676 707,22 €		263 890,22 €
04.4.4_D100603	Período (n+4) - Sociedades financeiras - Bancos e outras instituições financeiras						1 115 323,99 €		1 115 323,99 €
04.4.5_D080102	Períodos seguintes - Privadas					1 885,39 €	4 149 258,49 €		4 147 373,10 €
04.4.5_D100603	Períodos seguintes - Sociedades financeiras - Bancos e outras instituições financeiras						2 480 490,24 €		2 480 490,24 €
07_D1201	Operações de tesouraria - Operações de tesouraria - Entrega de receitas do Estado					45,49 €	45,49 €		
07_D1202	Operações de tesouraria - Outras operações de tesouraria					456 962,39 €	456 962,39 €		
07_D1203	Operações de tesouraria - Contas de ordem					98 698,38 €	98 698,38 €		
07_R1701	Operações de tesouraria - Operações de tesouraria — Retenção de receitas do Estado	11,61 €	11,61 €			53,23 €	53,23 €		
07_R1702	Operações de tesouraria - Outras operações de tesouraria	3 578,51 €	3 578,51 €			484 098,38 €	484 098,38 €		
07_R1704	Operações de tesouraria - Contas de ordem	554 276,51 €	554 276,51 €			1 397 066,48 €	1 397 066,48 €		
07.1_R1701	Recebimentos por operações de tesouraria - Operações de tesouraria — Retenção de receitas do Estado	11,61 €				49,36 €	3,87 €	45,49 €	
07.1_R1702	Recebimentos por operações de tesouraria - Outras operações de tesouraria	3 578,51 €				484 080,76 €	17,62 €	484 063,14 €	
07.1_R1704	Recebimentos por operações de tesouraria - Contas de ordem	554 276,51 €				1 397 066,48 €		1 397 066,48 €	
07.1.3_R1704	Constituição e reforço de cauções e garantias - Contas de ordem	554 276,51 €				1 397 066,48 €		1 397 066,48 €	
07.1.6_R1701	Retenções - Transição para o SNC-AP - Operações de tesouraria — Retenção de receitas do Estado	11,61 €				49,36 €	3,87 €	45,49 €	
07.1.9_R1702	Outras receitas de operações tesouraria - Outras operações de tesouraria	3 578,51 €				484 080,76 €	17,62 €	484 063,14 €	

BA - BALANCETE DA CONTABILIDADE ORÇAMENTAL E FINANCEIRA

(MUNICIPIO DE PONTA DELGADA)

Período	Periodicidade	Mensal		
01-01-2021	Período	nsal Antes do Apuramen		
31-12-2021	Visualizar Contas s/ Mov.	Não	Acumulados	Sim

Data	Ano
28-03-2022	2021

CONTA LOCAL		SALDO INICIAL		MOVIMENTOS DO PERÍODO		MOVIMENTOS ACUMULADOS		SALDO FINAL	
Código	Designação	Débito	Crédito	Débito	Crédito	Débito	Crédito	Débito	Crédito
07.2_D1201	Pagamentos por operações de tesouraria - Operações de tesouraria - Entrega de receitas do Estado						45,49 €		45,49 €
07.2_D1202	Pagamentos por operações de tesouraria - Outras operações de tesouraria						456 962,39 €		456 962,39 €
07.2_D1203	Pagamentos por operações de tesouraria - Contas de ordem						98 698,38 €		98 698,38 €
07.2.3_D1203	Devolução de cauções e garantias - Contas de ordem						98 698,38 €		98 698,38 €
07.2.6_D1201	Retenções - Transição para o SNC-AP - Operações de tesouraria - Entrega de receitas do Estado						45,49 €		45,49 €
07.2.9_D1202	Outras despesas de operações de tesouraria - Outras operações de tesouraria						456 962,39 €		456 962,39 €
07.9_D1201	Conta refletida - Operações de tesouraria - Entrega de receitas do Estado					45,49 €		45,49 €	
07.9_D1202	Conta refletida - Outras operações de tesouraria					456 962,39 €		456 962,39 €	
07.9_D1203	Conta refletida - Contas de ordem					98 698,38 €		98 698,38 €	
07.9_R1701	Conta refletida - Operações de tesouraria — Retenção de receitas do Estado		11,61 €			3,87 €	49,36 €		45,49 €
07.9_R1702	Conta refletida - Outras operações de tesouraria		3 578,51 €			17,62 €	484 080,76 €		484 063,14 €
07.9_R1704	Conta refletida - Contas de ordem		554 276,51 €				1 397 066,48 €		1 397 066,48 €
07.9.1_R1701	Recebimentos por operações de tesouraria - Operações de tesouraria — Retenção de receitas do Estado		11,61 €			3,87 €	49,36 €		45,49 €
07.9.1_R1702	Recebimentos por operações de tesouraria - Outras operações de tesouraria		3 578,51 €			17,62 €	484 080,76 €		484 063,14 €
07.9.1_R1704	Recebimentos por operações de tesouraria - Contas de ordem		554 276,51 €				1 397 066,48 €		1 397 066,48 €
07.9.2_D1201	Pagamentos por operações de tesouraria - Operações de tesouraria - Entrega de receitas do Estado					45,49 €		45,49 €	
07.9.2_D1202	Pagamentos por operações de tesouraria - Outras operações de tesouraria					456 962,39 €		456 962,39 €	
07.9.2_D1203	Pagamentos por operações de tesouraria - Contas de ordem					98 698,38 €		98 698,38 €	
09	Responsabilidades contingentes e contas de controlo -	11 580 074,72 €	11 580 074,72 €			12 418 794,20 €	12 418 794,20 €		
09.2	Cauções não pecuniárias e garantias obtidas -		11 580 074,72 €			417 672,80 €	12 001 121,40 €		11 583 448,60 €
09.9	Conta refletida -	11 580 074,72 €				12 001 121,40 €	417 672,80 €	11 583 448,60 €	
09.9.2	Cauções não pecuniárias e garantias obtidas -	11 580 074,72 €				12 001 121,40 €	417 672,80 €	11 583 448,60 €	
1	MEIOS FINANCEIROS LIQUIDOS	7 101 292,62 €				76 817 139,16 €	65 395 789,23 €	11 421 349,93 €	
11	Caixa	3 333,10 €				14 124 687,62 €	14 121 459,16 €	3 228,46 €	
11.1	Caixa A	3 333,10 €				14 121 841,45 €	14 118 612,99 €	3 228,46 €	
11.1.1	Caixa Principal	3 333,10 €				14 119 793,45 €	14 117 588,99 €	2 204,46 €	
11.1.2	Caixa Transferencias					1 024,00 €	1 024,00 €		
11.1.3	Caixa Parque Mercado					1 024,00 €		1 024,00 €	
11.8	Fundo fixo					2 846,17 €	2 846,17 €		
11.8.1	Caixa Fundo Fixo CMPD					2 846,17 €	2 846,17 €		
12	Depósitos à ordem	6 883 340,42 €				62 325 483,94 €	51 092 712,00 €	11 232 771,94 €	
12.2	Depósitos bancários à Ordem	6 883 340,42 €				62 325 483,94 €	51 092 712,00 €	11 232 771,94 €	
12.2.1	BANCO PORTUGUÊS DE INVESTIMENTO	181 249,17 €				1 918 555,11 €	1 594 857,09 €	323 698,02 €	
12.2.1.1	BPI-DEP.ORDEM-0010/3749439101	181 249,17 €				1 918 555,11 €	1 594 857,09 €	323 698,02 €	
12.2.2	SANTANDER TOTTA	1 254 364,05 €				35 003 098,18 €	30 304 340,83 €	4 698 757,35 €	
12.2.2.1	TOTTA-DEP-ORDEM-0018/54314469020	171 157,31 €				448 287,67 €	360 000,00 €	88 287,67 €	
12.2.2.2	TOTTA-DEP.ORDEM-0018/06933559020	1 083 206,74 €				34 554 810,51 €	29 944 340,83 €	4 610 469,68 €	
12.2.3	MILLENNIUM BCP	240 650,65 €				1 131 985,10 €	908 173,81 €	223 811,29 €	
12.2.3.1	BCP-DEP.ORDEM-0033/45261991494	240 650,65 €				1 131 985,10 €	908 173,81 €	223 811,29 €	
12.2.4	CAIXA GERAL DE DEPÓSITOS	367 504,49 €				15 773 738,29 €	15 059 658,78 €	714 079,51 €	
12.2.4.1	CGD-DEP.ORDEM-0035/00001948930	367 152,03 €				15 773 055,87 €	15 059 345,79 €	713 710,08 €	
12.2.4.2	CGD - Cartão Pré Pago Caixa ONBIZZ STAFF 5248	352,46 €				682,42 €	312,99 €	369,43 €	
12.2.5	CAIXA ECONÓMICA MONTEPIO GERAL	77 252,19 €				532 070,18 €	418 874,92 €	113 195,26 €	
12.2.5.1	MG-DEP.ORDEM-0036/99100043702	77 252,19 €				532 070,18 €	418 874,92 €	113 195,26 €	
12.2.6	CAIXA DE CRÉDITO AGRÍCOLA MÚTUO DOS AÇORES	86 728,02 €				1 248 357,85 €	994 215,41 €	254 142,44 €	
12.2.6.1	CCA-DEP.ORDEM-0045/40304580049	86 728,02 €				1 248 357,85 €	994 215,41 €	254 142,44 €	
12.2.7	BANCO ESPÍRITO SANTO DOS AÇORES	4 675 591,85 €				6 717 679,23 €	1 812 591,16 €	4 905 088,07 €	
12.2.7.1	BESA-DEP.ORDEM-0160/00435780006	175 591,85 €				2 217 679,23 €	1 812 591,16 €	405 088,07 €	
12.2.7.2	BESA-DEP.PRAZO- 0160/200011261806	3 000 000,00 €				3 000 000,00 €		3 000 000,00 €	
12.2.7.3	BESA-DEP.PRAZO- 0160/200011319308	1 500 000,00 €				1 500 000,00 €		1 500 000,00 €	
13	Outros depósitos	214 619,10 €				366 967,60 €	181 618,07 €	185 349,53 €	
13.2	Depósitos consignados	10 047,38 €				147 297,38 €	137 250,00 €	10 047,38 €	
13.2.2	Depósitos bancários	10 047,38 €				147 297,38 €	137 250,00 €	10 047,38 €	
13.2.2.1	SANTANDER TOTTA	10 047,38 €				147 297,38 €	137 250,00 €	10 047,38 €	
13.2.2.1.1	TOTTA-DEP.ORDEM-0018/06937881020	10 047,38 €				147 297,38 €	137 250,00 €	10 047,38 €	
13.3	Depósitos de garantias e cauções	204 571,72 €				219 670,22 €	44 368,07 €	175 302,15 €	
13.3.2	Depósitos bancários	204 571,72 €				219 670,22 €	44 368,07 €	175 302,15 €	
13.3.2.1	SANTANDER TOTTA	204 571,72 €				219 670,22 €	44 368,07 €	175 302,15 €	
13.3.2.1.1	TOTTA-DEP.ORDEM-0018/06937998020	204 571,72 €				219 670,22 €	44 368,07 €	175 302,15 €	
2	CONTAS A RECEBER E A PAGAR	23 661 978,09 €	38 236 750,85 €			170 718 691,12 €	181 727 414,04 €		11 008 722,92 €
20	Devedores e credores por transferências, subsídios e empréstimos bonificados	2 281 284,23 €				25 469 787,73 €	25 301 505,35 €	168 282,38 €	
20.1	Devedores por transferências e subsídios não reembolsáveis obtidos	2 281 284,23 €				25 469 787,73 €	25 301 505,35 €	168 282,38 €	
20.1.1	Estado	2 149 484,00 €				21 738 949,00 €	21 719 883,57 €	19 065,43 €	
20.1.1.2	Participação nos Impostos do Estado	2 149 484,00 €				21 738 949,00 €	21 719 883,57 €	19 065,43 €	
20.1.1.2.1	Fundo de Equilíbrio Financeiro (FEF)					12 034 414,00 €	12 015 348,57 €	19 065,43 €	
20.1.1.2.2	Fundo Social Municipal (FSM)					1 548 766,00 €	1 548 766,00 €		
20.1.1.2.3	Participação no IRS	2 149 484,00 €				6 516 296,00 €	6 516 296,00 €		
20.1.1.2.4	Artigo 35.º, n.º 3 da Lei n.º 73/2013					1 639 473,00 €	1 639 473,00 €		
20.1.2	Administração Local	37 627,70 €				3 037 627,70 €	3 000 000,00 €	37 627,70 €	
20.1.2.3	Serviços Municipalizados					3 000 000,00 €	3 000 000,00 €		
20.1.2.6	Empresas Locais	37 627,70 €				37 627,70 €		37 627,70 €	
20.1.3	Administração Regional					298 409,19 €	298 409,19 €		
20.1.3.1	RAA					298 409,19 €	298 409,19 €		
20.1.4	Fundos Comunitários	94 172,53 €				394 801,84 €	283 212,59 €	111 589,25 €	
20.1.4.1	FEDER	94 172,53 €				394 801,84 €	283 212,59 €	111 589,25 €	
21	Clientes, contribuintes e utentes	820 236,67 €	1 793 165,03 €			23 156 436,24 €	24 099 960,11 €		943 523,87 €
21.3	Contribuintes					17 732 750,33 €	17 732 750,33 €		
21.3.1	Impostos diretos					16 878 589,48 €	16 878 589,48 €		
21.3.1.1	Realizável até 12 meses					16 878 589,48 €	16 878 589,48 €		
21.3.1.1.01	Imposto Municipal Sobre Imóveis					8 043 170,35 €	8 043 170,35 €		
21.3.1.1.02	Imposto Único de Circulação					1 726 198,34 €	1 726 198,34 €		

BA - BALANCETE DA CONTABILIDADE ORÇAMENTAL E FINANCEIRA

(MUNICIPIO DE PONTA DELGADA)

Período	Periodicidade	Mensal		
01-01-2021	Período	nsal Antes do Apuramen		
31-12-2021	Visualizar Contas s/ Mov.	Não	Acumulados	Sim

Data	Ano
28-03-2022	2021

CONTA LOCAL		SALDO INICIAL		MOVIMENTOS DO PERÍODO		MOVIMENTOS ACUMULADOS		SALDO FINAL	
Código	Designação	Débito	Crédito	Débito	Crédito	Débito	Crédito	Débito	Crédito
21.3.1.1.03	OMT					5 596 817,47 €	5 596 817,47 €		
21.3.1.1.04	Derrama					1 512 403,32 €	1 512 403,32 €		
21.3.2	Impostos indiretos					854 160,85 €	854 160,85 €		
21.3.2.1	Realizável até 12 meses					854 160,85 €	854 160,85 €		
21.3.2.1.02	Loteamentos e Obras					441 941,81 €	441 941,81 €		
21.3.2.1.03	Ocupação da Via Pública					29 329,44 €	29 329,44 €		
21.3.2.1.05	Publicidade					54 113,44 €	54 113,44 €		
21.3.2.1.05.01	Publicidade - Coletiva					54 113,44 €	54 113,44 €		
21.3.2.1.99	Outros Impostos Indiretos					328 776,16 €	328 776,16 €		
21.3.2.1.99.01	TMDP					27 014,96 €	27 014,96 €		
21.3.2.1.99.02	TDFTH					828,10 €	828,10 €		
21.3.2.1.99.04	Taxa de Gestão de Resíduios					229 251,99 €	229 251,99 €		
21.3.2.1.99.99	Outros					71 681,11 €	71 681,11 €		
21.4	Utentes	472 474,22 €				5 064 755,25 €	4 563 021,39 €	501 733,86 €	
21.4.1	Taxas	61 126,09 €				1 063 614,60 €	1 007 698,43 €	55 916,17 €	
21.4.1.1	Realizável até 12 meses	61 126,09 €				1 063 614,60 €	1 007 698,43 €	55 916,17 €	
21.4.1.1.02	Loteamentos e Obras	561,13 €				821 475,65 €	820 914,52 €	561,13 €	
21.4.1.1.03	Ocupação de Via Pública	40 223,54 €				134 819,01 €	94 778,79 €	40 040,22 €	
21.4.1.1.07	Publicidade	9 648,80 €				25 118,74 €	15 272,94 €	9 845,80 €	
21.4.1.1.07.01	Publicidade - Coletiva	9 648,80 €				25 118,74 €	15 272,94 €	9 845,80 €	
21.4.1.1.08	Publicidade					663,73 €	663,73 €		
21.4.1.1.99	Outros	10 692,62 €				81 537,47 €	76 068,45 €	5 469,02 €	
21.4.1.1.99.01	TDFTH					3 211,00 €	3 211,00 €		
21.4.1.1.99.02	Taxa Pela Emissão do Certiificado de Registo					1 392,30 €	1 392,30 €		
21.4.1.1.99.03	Licença do Ruído	6,50 €				6,50 €		6,50 €	
21.4.1.1.99.04	Outros	10 686,12 €				76 927,67 €	71 465,15 €	5 462,52 €	
21.4.2	Multas e outras penalidades	13 171,44 €				204 600,69 €	190 947,38 €	13 653,31 €	
21.4.2.1	Realizável até 12 meses	13 171,44 €				204 600,69 €	190 947,38 €	13 653,31 €	
21.4.2.1.01	Juros de Mora	6 523,43 €				35 495,03 €	29 140,65 €	6 354,38 €	
21.4.2.1.02	Juros Compensatórios					8 013,92 €	8 013,92 €		
21.4.2.1.03	Multas Coimas Infraçãi Código Estrada e Rest. Legislação					20 180,63 €	20 180,63 €		
21.4.2.1.04	Coima e Penalidades por Contra Ordenações	6 549,10 €				24 024,39 €	17 324,95 €	6 699,44 €	
21.4.2.1.99	Multas e Penalidade Diversas	98,91 €				116 886,72 €	116 287,23 €	599,49 €	
21.4.9	Outros	398 176,69 €				3 796 539,96 €	3 364 375,58 €	432 164,38 €	
21.4.9.1	Realizável até 12 meses	398 176,69 €				3 796 539,96 €	3 364 375,58 €	432 164,38 €	
21.4.9.1.01	Resíduos Sólidos					2 930 059,93 €	2 930 059,93 €		
21.4.9.1.02	Mercados e feiras	393,90 €				6 413,73 €	6 019,83 €	393,90 €	
21.4.9.1.03	Cemitérios	744,85 €				94 706,25 €	93 775,50 €	930,75 €	
21.4.9.1.04	Rendas e Alugeres Hatitação e Outros	6 993,00 €				9 644,25 €	2 651,25 €	6 993,00 €	
21.4.9.1.05	Venda de bens	43,95 €				8 851,30 €	8 807,35 €	43,95 €	
21.4.9.1.06	Utentes p/Depósito de Resíduos Sólidos	78 351,17 €				78 351,17 €		78 351,17 €	
21.4.9.1.07	Canídeos e Gatídeos	1 043,50 €				17 037,70 €	11 322,85 €	5 714,85 €	
21.4.9.1.08	Trabalhos por Conta de Particulares	136,61 €				472,35 €	335,74 €	136,61 €	
21.4.9.1.09	Rendas e Alugueres de Habitação - Coletivo	140 964,40 €				197 963,55 €	47 241,27 €	150 722,28 €	
21.4.9.1.10	Rendas e Alugueres Diversos - Coletiva	53 082,08 €				59 458,21 €	7 714,21 €	51 744,00 €	
21.4.9.1.11	Serviços Sociais	115 989,20 €				347 721,15 €	211 021,31 €	136 699,84 €	
21.4.9.1.11.01	Mensalidades ATL	108 558,58 €				321 153,88 €	193 487,65 €	127 666,23 €	
21.4.9.1.11.02	Mensalidade de jardins de Infância	356,00 €				356,00 €		356,00 €	
21.4.9.1.11.03	Mensalidade de Gereatria	4 358,62 €				20 233,27 €	15 118,66 €	5 114,61 €	
21.4.9.1.11.04	Mensalidade de Hidroginática	2 716,00 €				5 978,00 €	2 415,00 €	3 563,00 €	
21.4.9.1.12	Vistorias e Ensaios					632,10 €	632,10 €		
21.4.9.1.13	Parques de estacionamento					32 112,45 €	32 112,45 €		
21.4.9.1.99	Outros	434,03 €				13 115,82 €	12 681,79 €	434,03 €	
21.5	Clientes, contribuintes e utentes de cobrança duvidosa	347 762,45 €				358 836,02 €	11 023,36 €	347 812,66 €	
21.5.1	Clientes	19 619,47 €				19 619,47 €		19 619,47 €	
21.5.1.1	Clientes - Cobrança em atraso	19 619,47 €				19 619,47 €		19 619,47 €	
21.5.2	Contribuintes					5 973,34 €	5 973,34 €		
21.5.2.1	Contribuintes - Cobranças em atraso					5 973,34 €	5 973,34 €		
21.5.2.1.01	Outros Impostos Indiretos					5 973,34 €	5 973,34 €		
21.5.2.1.01.99	Outros Impostos Indiretos					5 973,34 €	5 973,34 €		
21.5.3	Utentes	328 142,98 €				333 243,21 €	5 050,02 €	328 193,19 €	
21.5.3.2	Utentes - Cobranças em litígio	328 142,98 €				333 243,21 €	5 050,02 €	328 193,19 €	
21.5.3.2.01	Conta Individual	71 501,91 €				71 501,91 €		71 501,91 €	
21.5.3.2.02	Conta Agregada	256 641,07 €				261 741,30 €	5 050,02 €	256 691,28 €	
21.8	Adiantamentos de clientes, contribuintes e utentes		1 445 722,04 €				1 445 722,04 €		1 445 722,04 €
21.8.3	Utentes		1 445 722,04 €				1 445 722,04 €		1 445 722,04 €
21.8.3.1	Contratos em execução		1 445 722,04 €				1 445 722,04 €		1 445 722,04 €
21.8.3.1.01	Taxas		1 445 722,04 €				1 445 722,04 €		1 445 722,04 €
21.8.3.1.01.01	Loteamentos e Obras		1 445 722,04 €				1 445 722,04 €		1 445 722,04 €
21.8.3.1.01.01.1	Urbe Oceanus - Atividade Imobiliária Açoreanas, S.A		1 445 722,04 €				1 445 722,04 €		1 445 722,04 €
21.9	Perdas por imparidade acumuladas		347 442,99 €			94,64 €	347 442,99 €		347 348,35 €
21.9.3	Utentes		347 442,99 €			94,64 €	347 442,99 €		347 348,35 €
21.9.3.1	Realizável até 12 meses		347 442,99 €			94,64 €	347 442,99 €		347 348,35 €
22	Fornecedores		365 920,95 €			40 612 692,45 €	40 954 160,04 €		341 467,59 €
22.1	Fornecedores c/c		170 951,75 €			10 599 689,93 €	10 759 768,23 €		160 078,30 €
22.1.1	Exigível até 12 meses		170 951,75 €			10 599 689,93 €	10 759 768,23 €		160 078,30 €
22.5	Fornecedores - faturas em receção e conferência		194 969,20 €			30 013 002,52 €	30 194 391,81 €		181 389,29 €
23	Pessoal		964,32 €			12 749 034,35 €	12 749 034,35 €		
23.1	Remunerações a pagar					9 615 985,51 €	9 615 985,51 €		
23.1.0	Aos titulares dos órgãos de soberania e membros dos órgãos regionais e autárquicos					176 631,29 €	176 631,29 €		
23.1.2	Ao pessoal					9 439 354,22 €	9 439 354,22 €		
23.8	Outras operações		964,32 €			3 133 048,84 €	3 133 048,84 €		
23.8.2	Com o pessoal		964,32 €			3 133 048,84 €	3 133 048,84 €		
23.8.2.1	Natureza Credora		964,32 €			3 133 048,84 €	3 133 048,84 €		
24	Estado e outros entes públicos		219 345,04 €			2 703 288,37 €	2 785 866,17 €		82 577,80 €
24.2	Retenção de impostos sobre rendimentos		72 381,69 €			1 029 503,79 €	1 111 055,72 €		81 551,93 €
24.2.1	De trabalho dependente		54 042,00 €			832 136,00 €	899 774,00 €		67 638,00 €
24.2.2	De trabalho independente		7 547,41 €			65 354,38 €	68 377,48 €		3 023,10 €
24.2.4	Prediais		10 792,28 €			129 456,78 €	140 316,61 €		10 859,83 €
24.2.4.1	IRS-PREDIAIS		1 985,00 €			24 057,66 €	26 142,66 €		2 085,00 €
24.2.4.2	IRC-PREDIAIS		8 807,28 €			105 399,12 €	114 173,95 €		8 774,83 €
24.2.9	Outras retenções					2 556,63 €	2 587,63 €		31,00 €
24.2.9.1	IRS- Pensões					2 556,63 €	2 587,63 €		31,00 €
24.3	Imposto sobre o valor acrescentado (IVA)					19 547,86 €	20 262,30 €		714,44 €
24.3.3	IVA Liquidado					6 533,29 €	6 533,29 €		
24.3.3.1	Operações Gerais					6 533,29 €	6 533,29 €		
24.3.3.1.1	Transações Internas de Bens e Serviços					6 533,29 €	6 533,29 €		

BA - BALANCETE DA CONTABILIDADE ORÇAMENTAL E FINANCEIRA

(MUNICIPIO DE PONTA DELGADA)

Período	Periodicidade	Mensal		
01-01-2021	Período	nsal Antes do Apuramen		
31-12-2021	Visualizar Contas s/ Mov.	Não	Acumulados	Sim

Data	Ano
28-03-2022	2021

CONTA LOCAL		SALDO INICIAL		MOVIMENTOS DO PERÍODO		MOVIMENTOS ACUMULADOS		SALDO FINAL	
Código	Designação	Débito	Crédito	Débito	Crédito	Débito	Crédito	Débito	Crédito
24.3.3.1.1.1	Taxa Reduzida 4% - Açores					1 180,44 €	1 180,44 €		
24.3.3.1.1.3	Taxa Normal 16% - Açores					2 393,59 €	2 393,59 €		
24.3.3.1.1.4	Taxa Normal 16% - Açores					2 959,26 €	2 959,26 €		
24.3.4	IVA Regularizações					414,63 €	414,63 €		
24.3.4.1	A favor da entidade					414,63 €	414,63 €		
24.3.5	IVA Apuramento					6 619,95 €	6 619,95 €		
24.3.6	IVA A pagar					5 893,33 €	6 607,77 €		714,44 €
24.3.7	IVA A recuperar					86,66 €	86,66 €		
24.4	Outros impostos		11,61 €			11,61 €	11,61 €		
24.4.1	Imposto de Selo		11,61 €			11,61 €	11,61 €		
24.4.1.1	Imposto do Selo – Aquisições de Bens (1)		11,61 €			11,61 €	11,61 €		
24.4.1.1.1	Imposto do Selo – AQ Onerosa Ou Doação (1.1)		11,61 €			11,61 €	11,61 €		
24.5	Contribuições para sistemas de proteção social e subsistemas de saúde		146 951,74 €			1 654 183,49 €	1 654 494,92 €		311,43 €
24.5.1	Sistemas de proteção social		146 951,74 €			1 350 700,68 €	1 351 012,11 €		311,43 €
24.5.1.1	Parte do trabalhador		46 428,97 €			1 250 177,91 €	1 250 489,34 €		311,43 €
24.5.1.1.1	Caixa Geral de Aposentações		46 428,97 €			714 772,51 €	714 772,51 €		
24.5.1.1.2	Segurança Social - Regime Geral					535 405,40 €	535 716,83 €		311,43 €
24.5.1.2	Parte patronal		100 522,77 €			100 522,77 €	100 522,77 €		
24.5.1.2.1	Caixa Geral de Aposentações		100 522,77 €			100 522,77 €	100 522,77 €		
24.5.2	Subsistemas de saúde					303 482,81 €	303 482,81 €		
24.5.2.1	Parte do trabalhador					303 482,81 €	303 482,81 €		
24.5.2.1.1	ADSE					303 482,81 €	303 482,81 €		
24.9	Outras tributações					41,62 €	41,62 €		
24.9.9	Outras Tributações					41,62 €	41,62 €		
24.9.9.9	Operações de Tesouraria – Saldos Iniciais					41,62 €	41,62 €		
24.9.9.9.2	Retenção de impostos sobre rendimentos -De trabalho independente					33,88 €	33,88 €		
24.9.9.9.8	Imposto de selo					7,74 €	7,74 €		
24.9.9.9.8.1	Imposto do Selo AQ Onerosa Ou Doação (1.1)					7,74 €	7,74 €		
25	Financiamentos obtidos		9 245 976,96 €			6 364 630,88 €	13 946 795,51 €		7 582 164,63 €
25.1	Instituições de crédito e sociedades financeiras		9 245 976,96 €			6 364 630,88 €	13 946 795,51 €		7 582 164,63 €
25.1.1	Empréstimos bancários		9 245 976,96 €			6 364 630,88 €	13 946 795,51 €		7 582 164,63 €
25.1.1.2	De médio e longo prazo		9 245 976,96 €			6 364 630,88 €	13 946 795,51 €		7 582 164,63 €
25.1.1.2.1	Exigível a curto prazo		1 659 220,41 €			3 250 949,70 €	4 772 943,51 €		1 521 993,81 €
25.1.1.2.1.1	Instituíções Financeiras Monetárias Residentes		1 659 220,41 €			3 250 949,70 €	4 772 943,51 €		1 521 993,81 €
25.1.1.2.1.1.1	Não Excecionados		1 209 196,90 €			2 346 567,09 €	3 416 380,08 €		1 069 812,99 €
25.1.1.2.1.1.1.03	CGD - EMP.N.º 9015/004549/1/91		109 960,94 €			219 921,88 €	329 882,82 €		109 960,94 €
25.1.1.2.1.1.1.04	CGD - EMP.N.º 9015/004938/1/91		98 152,36 €			196 304,72 €	294 457,08 €		98 152,36 €
25.1.1.2.1.1.1.05	CGD - EMP.N.º 9015/006279/5/91		182 503,32 €			365 642,48 €	551 091,12 €		185 448,64 €
25.1.1.2.1.1.1.06	BANIF - EMP.Nº 07/43-ACÇÕES COLISEU		124 675,46 €			249 448,81 €	311 945,46 €		62 496,65 €
25.1.1.2.1.1.1.07	BANIF - EMP.Nº 13/43 - DIVERSOS PROJECTOS		86 057,10 €			172 206,90 €	258 772,66 €		86 565,76 €
25.1.1.2.1.1.1.08	BANIF - EMP Nº 16/43 - 10 FOGOS PEIXE ASSADO		16 197,48 €			31 815,24 €	48 395,12 €		16 579,88 €
25.1.1.2.1.1.1.09	BANIF - EMP Nº 15/43 - 10 FOGOS PEIXE ASSADO		7 417,96 €			14 846,32 €	22 274,68 €		7 428,36 €
25.1.1.2.1.1.1.10	BANIF - EMP Nº 14/43 - DIVERSOS PROJECTOS		60 377,88 €			120 787,46 €	181 197,04 €		60 409,58 €
25.1.1.2.1.1.1.11	BPI - EMP.Nº 830-001 ESTRADAS E CAMINHOS		13 782,93 €			27 607,36 €	41 464,05 €		13 856,69 €
25.1.1.2.1.1.1.12	BPI-EMP.Nº2783764-830-002 AL.PAV.CANADA CEMITÉRIO		6 844,05 €			13 697,55 €	20 551,05 €		6 853,50 €
25.1.1.2.1.1.1.14	CAIXA DE CRÉDITO AGRÍCOLA MÚTUO DOS AÇORES		138 378,00 €			276 756,00 €	415 134,00 €		138 378,00 €
25.1.1.2.1.1.1.15	TOTTA - EMP Nº 51 6623 148696		144 333,34 €			216 500,21 €	279 666,76 €		63 166,55 €
25.1.1.2.1.1.1.16	TOTTA - EMP.BENEFICIAÇÃO ESCOLA EB/JI MÃE DE DEUS		9 989,76 €			19 979,52 €	29 969,28 €		9 989,76 €
25.1.1.2.1.1.1.17	BCP - EMP N.º 15272411-BCP-DIVERSOS PROJETOS PPI		210 526,32 €			421 052,64 €	631 578,96 €		210 526,32 €
25.1.1.2.1.1.2	Excecionados		450 023,51 €			904 382,61 €	1 356 563,43 €		452 180,82 €
25.1.1.2.1.1.2.01	CGD - EMP.N.º 0627/0000814/9/91		4 718,96 €			9 441,16 €	14 178,39 €		4 737,23 €
25.1.1.2.1.1.2.02	BANIF - EMP.Nº 01/43 - 21 FOGOS S.VICENTE PAULA		23 836,08 €			47 672,16 €	71 508,24 €		23 836,08 €
25.1.1.2.1.1.2.04	BANIF -EMP.Nº 06/43- 3 FOGOS NA CANADA DAS MARICAS		3 369,59 €			6 523,56 €	9 687,34 €		3 163,78 €
25.1.1.2.1.1.2.05	BANIF -EMP.Nº 04/43 - 6 FOGOS NOS ARRIFES		8 423,40 €			20 258,38 €	28 145,42 €		7 887,04 €
25.1.1.2.1.1.2.06	BANIF-EMP.Nº 05/43 - 5 FOGOS NAS FETEIRAS		5 967,34 €			11 943,92 €	17 939,24 €		5 995,32 €
25.1.1.2.1.1.2.08	BANIF -EMP.Nº 08/43 - URBCOM		86 697,58 €			173 449,13 €	260 534,58 €		87 085,45 €
25.1.1.2.1.1.2.09	BANIF -EMP.Nº 09/43 - TERRENOS HABITAÇÃO SOCIAL		126 456,03 €			253 388,56 €	381 373,32 €		127 984,76 €
25.1.1.2.1.1.2.10	BANIF -EMP.Nº 10/43 - PRODESA (ANO 2002)		23 874,74 €			47 764,34 €	71 745,90 €		23 981,56 €
25.1.1.2.1.1.2.11	BANIF -EMP.Nº 12/43 - RELVA SINTÉTICA S. ANTÓNIO		6 146,31 €			12 296,44 €	18 470,26 €		6 173,82 €
25.1.1.2.1.1.2.12	BANIF -EMP Nº 33/44 - DIVERSOS PROJECTOS		19 979,92 €			39 959,84 €	59 939,76 €		19 979,92 €
25.1.1.2.1.1.2.13	BPI-EMP.Nº830-011-40 FOGOS NO BECO DA ROSINHA		58 181,21 €			116 581,51 €	175 074,67 €		58 493,16 €
25.1.1.2.1.1.2.14	BPI-EMP.Nº 830-012- 2 FOGOS NOS REMÉDIOS		2 241,00 €			4 491,92 €	6 746,17 €		2 254,25 €
25.1.1.2.1.1.2.15	BPI-EMP.Nº 830-013- 50 FOGOS PEIXE ASSADO		76 387,44 €			153 110,69 €	229 957,64 €		76 846,95 €
25.1.1.2.1.1.2.16	BPI-EMP.Nº 830-014 - 2 FOGOS S. VICENTE FERREIRA		2 974,57 €			5 962,32 €	8 954,48 €		2 992,16 €
25.1.1.2.1.1.2.17	MG-EMP. N.º 100013-3 - 1 FOGO NA LEVADA		769,34 €			1 538,68 €	2 308,02 €		769,34 €
25.1.1.2.2	Exigível a médio e longo prazo		7 586 756,55 €			3 113 681,18 €	9 173 852,00 €		6 060 170,82 €
25.1.1.2.2.1	Instituíções Financeiras Monetárias Residentes		7 586 756,55 €			3 113 681,18 €	9 173 852,00 €		6 060 170,82 €
25.1.1.2.2.1.1	Não Excecionados		5 436 235,17 €			2 207 182,98 €	6 573 265,39 €		4 366 082,41 €
25.1.1.2.2.1.1.03	CGD - EMP.N.º 9015/004549/1/91		439 843,75 €			219 921,88 €	549 804,69 €		329 882,81 €
25.1.1.2.2.1.1.04	CGD - EMP.N.º 9015/004938/1/91		490 761,79 €			196 304,72 €	588 914,15 €		392 609,43 €
25.1.1.2.2.1.1.05	CGD - EMP.N.º 9015/006279/5/91		1 434 130,07 €			368 587,80 €	1 616 633,39 €		1 248 045,59 €
25.1.1.2.2.1.1.06	BANIF - EMP.Nº 07/43-ACÇÕES COLISEU		62 594,54 €			187 270,00 €	187 270,00 €		
25.1.1.2.2.1.1.07	BANIF - EMP.Nº 13/43 - DIVERSOS PROJECTOS		173 523,10 €			172 715,56 €	259 580,20 €		86 864,64 €
25.1.1.2.2.1.1.08	BANIF - EMP Nº 16/43 - 10 FOGOS PEIXE ASSADO		124 256,96 €			32 197,64 €	140 454,44 €		108 256,80 €
25.1.1.2.2.1.1.09	BANIF - EMP Nº 15/43 - 10 FOGOS PEIXE ASSADO		59 437,32 €			14 856,72 €	66 855,28 €		51 998,56 €
25.1.1.2.2.1.1.10	BANIF - EMP Nº 14/43 - DIVERSOS PROJECTOS		181 260,47 €			120 819,16 €	241 638,34 €		120 819,18 €
25.1.1.2.2.1.1.11	BPI - EMP.Nº 830-001 ESTRADAS E CAMINHOS		27 787,75 €			27 681,12 €	41 570,68 €		13 889,56 €
25.1.1.2.2.1.1.12	BPI-EMP.Nº2783764-830-002 AL.PAV.CANADA CEMITÉRIO		20 569,95 €			13 707,00 €	27 414,00 €		13 707,00 €
25.1.1.2.2.1.1.14	CAIXA DE CRÉDITO AGRÍCOLA MÚTUO DOS AÇORES		830 275,00 €			276 756,00 €	968 653,00 €		691 897,00 €
25.1.1.2.2.1.1.15	TOTTA - EMP Nº 51 6623 148696		63 166,55 €			135 333,22 €	135 333,22 €		
25.1.1.2.2.1.1.16	TOTTA - EMP.BENEFICIAÇÃO ESCOLA EB/JI MÃE DE DEUS		54 943,76 €			19 979,52 €	64 933,52 €		44 954,00 €
25.1.1.2.2.1.1.17	BCP - EMP N.º 15272411-BCP-DIVERSOS PROJETOS PPI		1 473 684,16 €			421 052,64 €	1 684 210,48 €		1 263 157,84 €
25.1.1.2.2.1.2	Excecionados		2 150 521,38 €			906 498,20 €	2 600 586,61 €		1 694 088,41 €
25.1.1.2.2.1.2.01	CGD - EMP.N.º 0627/0000814/9/91		11 872,19 €			9 459,43 €	16 591,15 €		7 131,72 €
25.1.1.2.2.1.2.02	BANIF - EMP.Nº 01/43 - 21 FOGOS S.VICENTE PAULA		119 180,36 €			47 672,16 €	143 016,44 €		95 344,28 €

BA - BALANCETE DA CONTABILIDADE ORÇAMENTAL E FINANCEIRA

(MUNICIPIO DE PONTA DELGADA)

Período	Periodicidade	Mensal		
01-01-2021	Período	nsal Antes do Apuramen		
31-12-2021	Visualizar Contas s/ Mov.	Não	Acumulados	Sim

Data	Ano
28-03-2022	2021

CONTA LOCAL		SALDO INICIAL		MOVIMENTOS DO PERÍODO		MOVIMENTOS ACUMULADOS		SALDO FINAL	
Código	Designação	Débito	Crédito	Débito	Crédito	Débito	Crédito	Débito	Crédito
25.1.1.2.2.1.2.04	BANIF -EMP.Nº 06/43- 3 FOGOS NA CANADA DAS MARICAS		20 454,27 €			6 317,75 €	23 823,86 €		17 506,11 €
25.1.1.2.2.1.2.05	BANIF -EMP.Nº 04/43 - 6 FOGOS NOS ARRIFES		50 687,66 €			19 680,30 €	59 152,78 €		39 472,48 €
25.1.1.2.2.1.2.06	BANIF-EMP.Nº 05/43 - 5 FOGOS NAS FETEIRAS		39 192,76 €			11 971,90 €	45 160,10 €		33 188,20 €
25.1.1.2.2.1.2.08	BANIF -EMP.Nº 08/43 - URBCOM		87 139,42 €			173 837,00 €	173 837,00 €		
25.1.1.2.2.1.2.09	BANIF -EMP.Nº 09/43 - TERRENOS HABITAÇÃO SOCIAL		782 641,27 €			254 917,29 €	909 097,30 €		654 180,01 €
25.1.1.2.2.1.2.10	BANIF -EMP.Nº 10/43 - PRODESA (ANO 2002)		23 996,42 €			47 871,16 €	47 871,16 €		
25.1.1.2.2.1.2.11	BANIF -EMP.Nº 12/43 - RELVA SINTÉTICA S. ANTÓNIO		6 177,64 €			12 323,95 €	12 323,95 €		
25.1.1.2.2.1.2.12	BANIF -EMP Nº 33/44 - DIVERSOS PROJECTOS		79 919,67 €			39 959,84 €	99 899,59 €		59 939,75 €
25.1.1.2.2.1.2.13	BPI-EMP.Nº830-011-40 FOGOS NO BECO DA ROSINHA		352 440,41 €			116 893,46 €	410 621,62 €		293 728,16 €
25.1.1.2.2.1.2.14	BPI-EMP.Nº 830-012- 2 FOGOS NOS REMÉDIOS		13 584,48 €			4 505,17 €	15 825,48 €		11 320,31 €
25.1.1.2.2.1.2.15	BPI-EMP.Nº 830-013- 50 FOGOS PEIXE ASSADO		540 587,39 €			153 570,20 €	616 974,83 €		463 404,63 €
25.1.1.2.2.1.2.16	BPI-EMP.Nº 830-014 - 2 FOGOS S. VICENTE FERREIRA		18 031,25 €			5 979,91 €	21 005,82 €		15 025,91 €
25.1.1.2.2.1.2.17	MG-EMP. N.º 100013-3 - 1 FOGO NA LEVADA		4 616,19 €			1 538,68 €	5 385,53 €		3 846,85 €
27	Outras contas a receber e a pagar	20 536 556,97 €	20 809 893,86 €			57 147 203,14 €	55 606 645,79 €	1 540 557,35 €	
27.0	Devedores e credores por contratos de cedência		5 414 015,55 €			491 205,68 €	5 662 401,90 €		5 171 196,22 €
27.0.2	Credores por contratos de cedência		5 414 015,55 €			491 205,68 €	5 662 401,90 €		5 171 196,22 €
27.0.2.1	Exigível até 12 meses		242 562,16 €			242 819,33 €	490 948,51 €		248 129,18 €
27.0.2.1.1	Parquaçor		242 562,16 €			242 819,33 €	490 948,51 €		248 129,18 €
27.0.2.2	Exigível a mais de 12 meses		5 171 453,39 €			248 386,35 €	5 171 453,39 €		4 923 067,04 €
27.0.2.2.1	Parquaçor		5 171 453,39 €			248 386,35 €	5 171 453,39 €		4 923 067,04 €
27.1	Fornecedores de investimentos		39 268,36 €			7 981 217,94 €	8 022 732,53 €		41 514,59 €
27.1.1	Fornecedores de investimentos c/c		39 268,36 €			7 981 217,94 €	8 022 732,53 €		41 514,59 €
27.1.1.1	Exigível até 12 meses		39 268,36 €			7 981 217,94 €	8 022 732,53 €		41 514,59 €
27.2	Devedores e credores por acréscimos (periodização económica)	8 765 911,63 €	2 541 525,08 €			21 013 714,99 €	14 479 660,88 €	6 534 054,11 €	
27.2.0	Impostos e taxas imputados ao período	7 931 749,98 €				16 547 814,06 €	8 526 581,79 €	8 021 232,27 €	
27.2.0.4	Impostos e taxas imputados ao período - IMI	7 830 676,87 €				15 817 361,22 €	7 907 604,51 €	7 909 756,71 €	
27.2.0.9	Impostos e taxas imputados ao período - Outros	101 073,11 €				730 452,84 €	618 977,28 €	111 475,56 €	
27.2.0.9.1	Imposto municipal sobre as transmissões onerosas de imóveis (IMT)	47 036,32 €				413 906,39 €	360 401,06 €	53 505,33 €	
27.2.0.9.2	Derrama					82 454,32 €	82 454,32 €		
27.2.0.9.9	Outros	54 036,79 €				234 092,13 €	176 121,90 €	57 970,23 €	
27.2.0.9.9.1	Impostos e taxas imputados ao período – IUC	23 807,86 €				172 950,68 €	145 892,97 €	27 057,71 €	
27.2.0.9.9.2	Impostos e taxas imputados ao período - CA	1 321,31 €				2 057,80 €	1 321,31 €	736,49 €	
27.2.0.9.9.3	Impostos e taxas imputados ao período - SISA	28 907,62 €				59 083,65 €	28 907,62 €	30 176,03 €	
27.2.1	Devedores por acréscimos de rendimentos	834 161,65 €				1 912 485,41 €	834 161,66 €	1 078 323,75 €	
27.2.1.1	Juros a receber e outros rendimentos financeiros	35 553,42 €				36 915,93 €	35 553,43 €	1 362,50 €	
27.2.1.9	Outros acréscimos de rendimentos	798 608,23 €				1 875 569,48 €	798 608,23 €	1 076 961,25 €	
27.2.1.9.1	Resíduos Sólidos Urbanos	202 037,14 €				448 840,65 €	202 037,14 €	246 803,51 €	
27.2.1.9.2	Outros Acréscimos de Rendimentos	596 571,09 €				1 426 728,83 €	596 571,09 €	830 157,74 €	
27.2.2	Credores por acréscimos de gastos		2 541 525,08 €			2 553 415,52 €	5 118 917,43 €		2 565 501,91 €
27.2.2.1	Remunerações a Liquidar		1 738 728,93 €			1 738 728,93 €	3 574 747,78 €		1 836 018,85 €
27.2.2.2	Juros a liquidar e outros gastos financeiros		12 511,37 €			22 552,32 €	36 600,13 €		14 047,81 €
27.2.2.9	Outros acréscimos de gastos		790 284,78 €			792 134,27 €	1 507 569,52 €		715 435,25 €
27.2.2.9.9	Outros		790 284,78 €			792 134,27 €	1 507 569,52 €		715 435,25 €
27.2.2.9.9.1	Encargos de Cobrança -IMI		192 389,89 €			194 229,49 €	388 458,97 €		194 229,48 €
27.2.2.9.9.2	Outras acréscimos de gastos		597 894,89 €			597 904,78 €	1 119 110,55 €		521 205,77 €
27.5	Credores por subscrições não liberadas		66 606,75 €			66 606,75 €	66 606,75 €		
27.5.1	FAM - Fundo de Apoio Municipal		66 606,75 €			66 606,75 €	66 606,75 €		
27.7	Cauções		554 276,51 €			98 698,38 €	1 397 066,48 €		1 298 368,10 €
27.7.1	Recebidas de terceiros		554 276,51 €			98 698,38 €	1 397 066,48 €		1 298 368,10 €
27.7.1.1	Exigível até 12 meses		554 276,51 €			98 698,38 €	1 397 066,48 €		1 298 368,10 €
27.7.1.1.1	CAUÇÕES DE LOTEAMENTO E OBRA		340 536,05 €			55 130,31 €	1 167 877,52 €		1 112 747,21 €
27.7.1.1.2	CAUÇÕES DE LICENCIAMENTO SANITÁRIO		3 521,43 €				3 521,43 €		3 521,43 €
27.7.1.1.3	CAUÇÕES-BENS E SERVIÇOS		5 059,65 €				5 059,65 €		5 059,65 €
27.7.1.1.4	FORNECEDORES DE IMOBLIZADO C/ CAUÇÃO		204 571,72 €			43 568,07 €	218 870,22 €		175 302,15 €
27.7.1.1.9	OUTRAS CAUÇOES DIVERSAS		587,66 €				1 737,66 €		1 737,66 €
27.8	Outros devedores e credores	11 770 645,34 €	12 194 201,61 €			27 495 759,40 €	25 978 177,25 €	1 517 582,15 €	
27.8.1	Devedores por alienação de ativos fixos	1 745,88 €				7 727,50 €	6 158,06 €	1 569,44 €	
27.8.1.1	Realizável até 12 meses	1 713,88 €				1 731,50 €	229,06 €	1 502,44 €	
27.8.1.2	Realizável a mais de 12 meses	32,00 €				5 996,00 €	5 929,00 €	67,00 €	
27.8.9	Outros	11 768 899,46 €	12 194 201,61 €			27 488 031,90 €	25 972 019,19 €	1 516 012,71 €	
27.8.9.1	Outros devedores	188 824,74 €				5 927 055,71 €	3 979 147,93 €	1 947 907,78 €	
27.8.9.1.9	Outros devedores-Outros	188 824,74 €				5 927 055,71 €	3 979 147,93 €	1 947 907,78 €	
27.8.9.1.9.1	Realizável até 12 meses	188 824,74 €				4 560 705,71 €	3 979 147,93 €	581 557,78 €	
27.8.9.1.9.1.2	Serviços e Fundos Autónomos	1 539,13 €				142 619,93 €	142 619,93 €		
27.8.9.1.9.1.2.1	FAM - Fundo de Apoio Municipal					33 303,42 €	33 303,42 €		
27.8.9.1.9.1.2.9	Outros	1 539,13 €				109 316,51 €	109 316,51 €		
27.8.9.1.9.1.3	Administração Local					39,68 €	39,68 €		
27.8.9.1.9.1.3.6	Empresas Locais					39,68 €	39,68 €		
27.8.9.1.9.1.4	Administração Regional					2 149 484,00 €	1 757 917,00 €	391 567,00 €	
27.8.9.1.9.1.4.1	RAA					2 149 484,00 €	1 757 917,00 €	391 567,00 €	
27.8.9.1.9.1.9	Outras entidades	187 285,61 €				2 268 562,10 €	2 078 571,32 €	189 990,78 €	
27.8.9.1.9.1.9.1	DEVEDORES P/ REPOSIÇÕES NÃO ABATIDAS	103 940,67 €				192 542,22 €	86 588,16 €	105 954,06 €	
27.8.9.1.9.1.9.2	FUNDOS DE MANEIO					1 846,17 €	1 846,17 €		
27.8.9.1.9.1.9.5	SOCIEDADES E QUASE SOCIEDADES NÃO FINANCEIRAS	80,00 €				1 166 709,30 €	1 166 379,30 €	330,00 €	
27.8.9.1.9.1.9.7	OUTROS DEVEDORES DIVERSOS-INDIVIDUAL	2 968,00 €				3 179,44 €	211,44 €	2 968,00 €	
27.8.9.1.9.1.9.8	OUTROS DEVEDORES DIVERSOS-AGREGADO	80 296,94 €				904 284,97 €	823 546,25 €	80 738,72 €	
27.8.9.1.9.2	Realizável a mais de 12 meses					1 366 350,00 €		1 366 350,00 €	
27.8.9.1.9.2.4	Administração Regional					1 366 350,00 €		1 366 350,00 €	
27.8.9.1.9.2.4.1	RAA					1 366 350,00 €		1 366 350,00 €	
27.8.9.2	Outros credores	11 580 074,72 €	12 194 201,61 €			21 560 976,19 €	21 992 871,26 €		431 895,07 €
27.8.9.2.9	Outros credores-Outros	11 580 074,72 €	12 194 201,61 €			21 560 976,19 €	21 992 871,26 €		431 895,07 €
27.8.9.2.9.1	Exigível até 12 meses	11 580 074,72 €	11 793 149,61 €			17 921 915,03 €	18 153 284,10 €		231 369,07 €
27.8.9.2.9.1.9	Outras entidades	11 580 074,72 €	11 793 149,61 €			17 921 915,03 €	18 153 284,10 €		231 369,07 €
27.8.9.2.9.1.9.1	CREDORES P/ CUSTOS FINANCEIROS					1 714 058,75 €	1 714 058,75 €		
27.8.9.2.9.1.9.2	CREDORES POR PROCESSAMENTO DE VENCIMENTOS					115 896,28 €	116 598,67 €		702,39 €
27.8.9.2.9.1.9.2.03	PARA PENHORAS JUDICIAIS					44 799,46 €	45 501,85 €		702,39 €
27.8.9.2.9.1.9.2.04	LEI TUTELAR DE MENORES					14 951,99 €	14 951,99 €		
27.8.9.2.9.1.9.2.05	ATAM					520,22 €	520,22 €		
27.8.9.2.9.1.9.2.06	CCR-CENTRO CULTURAL E RECREATIVO					41 858,50 €	41 858,50 €		
27.8.9.2.9.1.9.2.07	SERVIÇOS SOCIAIS DA PSP					126,40 €	126,40 €		
27.8.9.2.9.1.9.2.08	SUBSISTEMA DA ASSISTÊNCIA À SAÚDE DA PSP					661,50 €	661,50 €		
27.8.9.2.9.1.9.2.09	STAL					8 954,74 €	8 954,74 €		
27.8.9.2.9.1.9.2.10	SINTAP					1 491,34 €	1 491,34 €		

BA - BALANCETE DA CONTABILIDADE ORÇAMENTAL E FINANCEIRA

(MUNICIPIO DE PONTA DELGADA)

Período	Periodicidade	Mensal		
01-01-2021	Período	nsal Antes do Apuramen		
31-12-2021	Visualizar Contas s/ Mov.	Não	Acumulados	Sim

Data	Ano
28-03-2022	2021

CONTA LOCAL		SALDO INICIAL		MOVIMENTOS DO PERÍODO		MOVIMENTOS ACUMULADOS		SALDO FINAL	
Código	Designação	Débito	Crédito	Débito	Crédito	Débito	Crédito	Débito	Crédito
27.8.9.2.9.1.9.2.11	SINDICATO DOS PROFESSORES DA R.A.A.					169,44 €	169,44 €		
27.8.9.2.9.1.9.2.12	SINDICATO NACIONAL DAS POLÍCIAS MUNICIPAIS					2 293,81 €	2 293,81 €		
27.8.9.2.9.1.9.2.13	SINDICADO NACIONAL DE POLÍCIA - SINAPOL					67,80 €	67,80 €		
27.8.9.2.9.1.9.2.14	COFRE DE PREVIDÊNCIA DA PSP					1,08 €	1,08 €		
27.8.9.2.9.1.9.3	CREDORES DE OPERAÇÕES NÃO ORÇAMENTAIS	11 580 074,72 €	11 583 653,23 €			12 809 719,16 €	12 836 819,91 €		27 100,75 €
27.8.9.2.9.1.9.3.01	INSTITUTO PORTUGUES DA QUALIDADE		698,24 €			8 969,14 €	8 996,40 €		27,26 €
27.8.9.2.9.1.9.3.03	CERTIFICADO REGISTO/DOCUMENTO E CARTÃO RESIDÊNCIA		65,79 €			1 291,47 €	1 423,05 €		131,58 €
27.8.9.2.9.1.9.3.06	GARANTIAS BANCARIAS	11 580 074,72 €	11 580 074,72 €			12 352 703,91 €	12 352 703,91 €		
27.8.9.2.9.1.9.3.06.01	GARANTIAS DE EMPREITADAS		2 666 337,55 €			160 085,74 €	2 773 430,45 €		2 613 344,71 €
27.8.9.2.9.1.9.3.06.02	GARANTIAS DE FORNECIMENTOS		617 817,15 €			71 618,05 €	754 151,74 €		682 533,69 €
27.8.9.2.9.1.9.3.06.03	GARANTIAS DE LOTEAMENTOS		8 295 920,02 €			189 878,34 €	8 477 448,54 €		8 287 570,20 €
27.8.9.2.9.1.9.3.06.99	CONTA REFLETIDA DE GARANTIAS	11 580 074,72 €				11 931 121,78 €	347 673,18 €	11 583 448,60 €	
27.8.9.2.9.1.9.3.07	TRANSF.ª P/ ENTIDADES P/INTERLOCUÇÃO DA CMPD					206 566,80 €	206 566,80 €		
27.8.9.2.9.1.9.3.08	RECEITA DE OUTRAS ENTIDADES COBRADA POR EXECU		2 706,08 €			219 238,67 €	245 623,84 €		26 385,17 €
27.8.9.2.9.1.9.3.08.01	DÍVIDA COBRADA COERCIVAMENTE		2 553,84 €			215 459,97 €	241 244,90 €		25 784,93 €
27.8.9.2.9.1.9.3.08.02	JUROS DE MORA		152,24 €			3 778,70 €	4 378,94 €		600,24 €
27.8.9.2.9.1.9.3.09	COIMAS		94,50 €			5 119,50 €	5 615,50 €		496,00 €
27.8.9.2.9.1.9.3.09.01	GUARDA NACIONAL REPUBLICANA - GNR					30,00 €	40,00 €		10,00 €
27.8.9.2.9.1.9.3.09.03	SERVIÇO COORDENADOR DE TRANSPORTES TERRESTRES		94,50 €			5 089,50 €	5 575,50 €		486,00 €
27.8.9.2.9.1.9.3.10	CREDORES DE OPERAÇÕES NÃO ORÇAMENTAIS – SALDOS INICIAIS					52,86 €	52,86 €		
27.8.9.2.9.1.9.3.10.01	DESCONTOS NOS VENCIMENTOS					52,86 €	52,86 €		
27.8.9.2.9.1.9.3.10.01.0	PARA PENHORAS JUDICIAIS					52,86 €	52,86 €		
27.8.9.2.9.1.9.3.99	OUTROS CREDORES DE OPERAÇÕES NÃO ORÇAMENTAIS		13,90 €			15 776,81 €	15 837,55 €		60,74 €
27.8.9.2.9.1.9.4	Sociedades Financeiras e quase Financeiras		200 526,00 €			200 526,00 €	401 052,00 €		200 526,00 €
27.8.9.2.9.1.9.4.03	EDA		200 526,00 €			200 526,00 €	401 052,00 €		200 526,00 €
27.8.9.2.9.1.9.5	Instituições sem Fins Lucrativos		8 500,00 €			1 362 840,51 €	1 365 340,51 €		2 500,00 €
27.8.9.2.9.1.9.6	Famílias					291 759,06 €	291 985,99 €		226,93 €
27.8.9.2.9.1.9.9	OUTROS CREDORES DIVERSOS		470,38 €			1 427 115,27 €	1 427 428,27 €		313,00 €
27.8.9.2.9.1.9.9.01	Consultores, Acessores e Intermediários		250,00 €			533 256,65 €	533 268,65 €		12,00 €
27.8.9.2.9.1.9.9.99	Outros Credores Diversos		220,38 €			893 858,62 €	894 159,62 €		301,00 €
27.8.9.2.9.2	Exigível a mais de 12 meses		401 052,00 €			3 639 061,16 €	3 839 587,16 €		200 526,00 €
27.8.9.2.9.2.3	Administração Local					3 438 535,16 €	3 438 535,16 €		
27.8.9.2.9.2.3.5	Freguesias					2 146 377,99 €	2 146 377,99 €		
27.8.9.2.9.2.3.6	Empresas Locais					1 292 157,17 €	1 292 157,17 €		
27.8.9.2.9.2.9	Outras entidades		401 052,00 €			200 526,00 €	401 052,00 €		200 526,00 €
27.8.9.2.9.2.9.4	Sociedades e Quase Sociedades não Financeiras		401 052,00 €			200 526,00 €	401 052,00 €		200 526,00 €
27.8.9.2.9.2.9.4.03	EDA		401 052,00 €			200 526,00 €	401 052,00 €		200 526,00 €
28	Diferimentos	23 900,22 €	5 542 546,34 €			2 515 617,96 €	5 824 805,33 €		3 309 187,37 €
28.1	Gastos a reconhecer	23 900,22 €				56 731,44 €	24 023,17 €	32 708,27 €	
28.1.9	Outros	23 900,22 €				56 731,44 €	24 023,17 €	32 708,27 €	
28.1.9.01	A reconhecer até 12 meses	23 900,22 €				56 731,44 €	24 023,17 €	32 708,27 €	
28.1.9.01.9	Outros	23 900,22 €				56 731,44 €	24 023,17 €	32 708,27 €	
28.1.9.01.9.1	Seguros a Liquidar	23 900,22 €				56 731,44 €	24 023,17 €	32 708,27 €	
28.2	Rendimentos a reconhecer		5 542 546,34 €			2 458 886,52 €	5 800 782,16 €		3 341 895,64 €
28.2.2	Transferências e subsídios de capital obtidos com condições		4 393 183,84 €			2 105 236,52 €	4 474 594,66 €		2 369 358,14 €
28.2.2.02	A reconhecer a mais de 12 meses		4 393 183,84 €			2 105 236,52 €	4 474 594,66 €		2 369 358,14 €
28.2.2.02.4	Resto do Mundo		4 393 183,84 €			2 105 236,52 €	4 474 594,66 €		2 369 358,14 €
28.2.2.02.4.1	FEDER		4 393 183,84 €			2 105 236,52 €	4 474 594,66 €		2 369 358,14 €
28.2.2.02.4.1.1	PO AÇORES 2020		4 342 509,33 €			2 105 236,52 €	4 423 920,15 €		2 318 683,63 €
28.2.2.02.4.1.1.1	Requalificação da Via Marginal no Troço de Santa Clara		691 226,77 €			691 226,77 €	691 226,77 €		
28.2.2.02.4.1.1.2	Programa de Gestão Ambiental de Ponta Delgada - Resíduos Urbanos		747 229,50 €			789 306,90 €	789 306,90 €		
28.2.2.02.4.1.1.3	Ampliação e Reabilitação da Escola EB/JI de São Pedro		2 207 267,97 €				2 244 973,16 €		2 244 973,16 €
28.2.2.02.4.1.1.4	Intervenção em Ambiente Urbano - Reabilitação de Edifícios		623 074,62 €			624 702,85 €	624 702,85 €		
28.2.2.02.4.1.1.5	Ponta Delgada - Smart City		73 710,47 €				73 710,47 €		73 710,47 €
28.2.2.02.4.1.2	INTERREG V		50 674,51 €				50 674,51 €		50 674,51 €
28.2.2.02.4.1.2.1	PROJETO ECO TUR		50 674,51 €				50 674,51 €		50 674,51 €
28.2.4	Acordos de concessão de serviços		1 149 362,50 €			353 650,00 €	1 326 187,50 €		972 537,50 €
28.2.4.02	Infraestruturas de transportes e parques de estacionamento		1 149 362,50 €			353 650,00 €	1 326 187,50 €		972 537,50 €
28.2.4.02.1	A reconhecer até 12 meses		176 825,00 €			176 825,00 €	353 650,00 €		176 825,00 €
28.2.4.02.2	A reconhecer a mais de 12 meses		972 537,50 €			176 825,00 €	972 537,50 €		795 712,50 €
29	Provisões		258 938,35 €				458 641,39 €		458 641,39 €
29.3	Processos judiciais em curso		258 938,35 €				458 641,39 €		458 641,39 €
3	INVENTÁRIOS E ATIVOS BIOLÓGICO	612 544,71 €				5 388 581,91 €	4 727 608,90 €	660 973,01 €	
31	Compras					2 828 789,27 €	2 828 789,27 €		
31.2	Matérias-primas, subsidiárias e de consumo					2 819 480,55 €	2 819 480,55 €		
31.2.1	Matérias-primas					333 601,53 €	333 601,53 €		
31.2.9	Outros materiais diversos de consumo					2 485 879,02 €	2 485 879,02 €		
31.2.9.1	Combustíveis e Lubrificantes					1 497 278,59 €	1 497 278,59 €		
31.2.9.1.1	Gasóleo					1 456 592,50 €	1 456 592,50 €		
31.2.9.1.3	Óleos e Lubrificantes					40 686,09 €	40 686,09 €		
31.2.9.2	Ferramentas e Utensílios					26 864,25 €	26 864,25 €		
31.2.9.3	Artigos de Higiene e Limpeza					75 009,60 €	75 009,60 €		
31.2.9.9	Outros					886 726,58 €	886 726,58 €		
31.7	Devoluções de compras					9 308,72 €	9 308,72 €		
31.7.2	DEV. COMPRAS – Matérias-primas. subsidiárias e de consumo					9 308,72 €	9 308,72 €		
31.7.2.1	DEV. COMPRAS - MATÉRIAS SUBSIDIÁRIAS					2 549,46 €	2 549,46 €		
31.7.2.9	DEV. COMPRAS - Outros materiais diversos de consumo					6 759,26 €	6 759,26 €		
31.7.2.9.2	DEV. COMPRAS - FERRAMENTAS E UTENSILIOS					14,34 €	14,34 €		
31.7.2.9.3	DEV. COMPRAS - ARTIGOS DE HIGIENE E LIMPEZA					5 826,84 €	5 826,84 €		
31.7.2.9.5	DEV. COMPRAS - OUTROS					918,08 €	918,08 €		
33	Matérias-primas, subsidiárias e de consumo	612 544,71 €				2 541 657,93 €	1 880 684,92 €	660 973,01 €	
33.1	Matérias-primas	19 744,19 €				348 359,96 €	322 410,13 €	25 949,83 €	
33.8	Outros materiais diversos de consumo	592 800,52 €				2 193 297,97 €	1 558 274,79 €	635 023,18 €	
33.8.1	Combustíveis e Lubrificantes	24 032,04 €				984 322,94 €	948 764,61 €	35 558,33 €	
33.8.1.1	Gasóleo	22 272,20 €				954 377,18 €	921 346,99 €	33 030,19 €	
33.8.1.3	Óleos e Lubrificantes	1 759,84 €				29 945,76 €	27 417,62 €	2 528,14 €	
33.8.2	Ferramentas e Utensílios	10 451,92 €				35 817,04 €	22 251,07 €	13 565,97 €	
33.8.3	Artigos de Higiene e Limpeza	11 184,36 €				81 453,93 €	63 031,78 €	18 422,15 €	

BA - BALANCETE DA CONTABILIDADE ORÇAMENTAL E FINANCEIRA

(MUNICIPIO DE PONTA DELGADA)

Período	Periodicidade	Mensal		
01-01-2021	Período	nsal Antes do Apuramen		
31-12-2021	Visualizar Contas s/ Mov.	Não	Acumulados	Sim

Data	Ano
28-03-2022	2021

CONTA LOCAL		SALDO INICIAL		MOVIMENTOS DO PERÍODO		MOVIMENTOS ACUMULADOS		SALDO FINAL	
Código	Designação	Débito	Crédito	Débito	Crédito	Débito	Crédito	Débito	Crédito
33.8.9	Outros	547 132,20 €				1 091 704,06 €	524 227,33 €	567 476,73 €	
38	Reclassificação e regularização de inventários e ativos biológicos					18 134,71 €	18 134,71 €		
38.3	Matérias-primas, subsidiárias e de consumo					18 134,71 €	18 134,71 €		
38.3.1	Matérias-primas					158,06 €	158,06 €		
38.3.8	Outros materiais diversos de consumo					17 976,65 €	17 976,65 €		
38.3.8.1	Combustíveis e Lubrificantes					7 400,73 €	7 400,73 €		
38.3.8.1.1	Gasóleo					7 380,10 €	7 380,10 €		
38.3.8.1.3	Óleos e Lubrificantes					20,63 €	20,63 €		
38.3.8.2	Ferramentas e Utensílios					634,56 €	634,56 €		
38.3.8.3	Artigos de Higiene e Limpeza					2,13 €	2,13 €		
38.3.8.9	Outros					9 939,23 €	9 939,23 €		
4	INVESTIMENTOS	323 597 012,47 €	167 183 232,47 €			340 741 028,77 €	186 832 287,37 €	153 908 741,40 €	
41	Investimentos financeiros	11 689 262,31 €				12 265 869,95 €	389 987,15 €	11 875 882,80 €	
41.1	Investimentos em entidades controladas	10 482 855,80 €				11 059 463,44 €	389 987,15 €	10 669 476,29 €	
41.1.1	Participações de capital - método da equivalência patrimonial	10 482 855,80 €				11 059 463,44 €	389 987,15 €	10 669 476,29 €	
41.1.1.1	Justo valor líquido dos ativos e passivos identificáveis	10 482 855,80 €				11 059 463,44 €	389 987,15 €	10 669 476,29 €	
41.1.1.1.3	Empresas Locais	10 482 855,80 €				11 059 463,44 €	389 987,15 €	10 669 476,29 €	
41.1.1.1.3.2	COLISEU MICAELENSE. S.A.	10 255 396,52 €				10 392 266,83 €	40 740,04 €	10 351 526,79 €	
41.1.1.1.3.3	CIDADE EM ACÇÃO	227 459,28 €				667 196,61 €	349 247,11 €	317 949,50 €	
41.4	Investimentos noutras entidades	1 206 406,51 €				1 206 406,51 €		1 206 406,51 €	
41.4.1	Participações de capital	1 206 406,51 €				1 206 406,51 €		1 206 406,51 €	
41.4.1.1	FAM - Fundo de Apoio Municipal	1 198 921,50 €				1 198 921,50 €		1 198 921,50 €	
41.4.1.9	Outras participações de capital	7 485,01 €				7 485,01 €		7 485,01 €	
42	Propriedades de investimento	108 737,94 €				108 737,94 €		108 737,94 €	
42.1	Terrenos e recursos naturais	108 737,94 €				108 737,94 €		108 737,94 €	
42.1.2	Terrenos não incluídos em planos de urbanização solo rural	108 737,94 €				108 737,94 €		108 737,94 €	
43	Ativos fixos tangíveis	301 035 257,81 €	164 994 309,85 €			311 112 030,56 €	176 123 454,47 €	134 988 576,09 €	
43.0	Bens de domínio público, património histórico, artístico e cultural	169 016 387,07 €				170 849 345,19 €	7 500,01 €	170 841 845,18 €	
43.0.1	Terrenos e recursos naturais	8 362 179,54 €				8 385 118,60 €		8 385 118,60 €	
43.0.1.3	Outros terrenos situados dentro do perímetro urbano	8 352 354,94 €				8 352 354,94 €		8 352 354,94 €	
43.0.1.9	Outros terrenos e outros recursos naturais	9 824,60 €				32 763,66 €		32 763,66 €	
43.0.2	Edifícios e outras construções	29 124 837,27 €				29 820 345,55 €	7 500,00 €	29 812 845,55 €	
43.0.2.4	Parques de estacionamento	2 980 753,22 €				3 110 268,84 €		3 110 268,84 €	
43.0.2.5	Piscinas e complexos desportivos	3 329 180,21 €				3 534 658,30 €		3 534 658,30 €	
43.0.2.6	Cemitérios	817 632,02 €				834 396,73 €		834 396,73 €	
43.0.2.9	Outros	21 997 271,82 €				22 341 021,68 €	7 500,00 €	22 333 521,68 €	
43.0.3	Infraestruturas	131 344 662,08 €				132 437 182,86 €	0,01 €	132 437 182,85 €	
43.0.3.1	Rodoviárias	130 657 627,55 €				131 750 148,32 €		131 750 148,32 €	
43.0.3.9	Outras infraestruturas	687 034,53 €				687 034,54 €	0,01 €	687 034,53 €	
43.0.3.9.1	ILUMINAÇÃO PÚBLICA	687 034,53 €				687 034,53 €		687 034,53 €	
43.0.3.9.2	PARQUES E JARDINS					0,01 €	0,01 €		
43.0.4	Património histórico, artístico e cultural	184 708,18 €				206 698,18 €		206 698,18 €	
43.0.4.2	Obras de arte, coleções e antiguidades	183 535,18 €				205 525,18 €		205 525,18 €	
43.0.4.5	Joalharia e artigos religiosos	130,00 €				130,00 €		130,00 €	
43.0.4.9	Outros	1 043,00 €				1 043,00 €		1 043,00 €	
43.1	Terrenos e recursos naturais	22 816 643,01 €				23 150 846,91 €	287 119,44 €	22 863 727,47 €	
43.1.1	Terrenos incluídos em planos de urbanização com capacidade construtiva	18 537 844,39 €				18 590 184,39 €	186 999,44 €	18 403 184,95 €	
43.1.2	Terrenos não incluídos em planos de urbanização - solo rural	17 887,50 €				17 887,50 €		17 887,50 €	
43.1.3	Outros terrenos situados dentro do perímetro urbano	4 028 165,05 €				4 053 388,31 €		4 053 388,31 €	
43.1.4	Recursos naturais	178 276,06 €				178 276,06 €		178 276,06 €	
43.1.9	Outros terrenos e outros recursos naturais	54 470,01 €				311 110,65 €	100 120,00 €	210 990,65 €	
43.2	Edifícios e outras construções	89 586 718,26 €				95 024 982,37 €	32 711,88 €	94 992 270,49 €	
43.2.1	Habitações e edificações para serviços	63 316 007,31 €				68 698 339,08 €	10 694,88 €	68 687 644,20 €	
43.2.1.1	Habitação	14 065 106,01 €				14 311 481,16 €		14 311 481,16 €	
43.2.1.2	INSTALAÇÕES DE SERVIÇOS	12 756 240,19 €				12 858 611,85 €		12 858 611,85 €	
43.2.1.4	MERCADOS E INSTALAÇÕES DE FISCALIZ. SANITÁRIA	4 042 303,52 €				4 042 303,52 €		4 042 303,52 €	
43.2.1.5	ESCOLAS	29 053 251,38 €				33 970 187,36 €	10 694,88 €	33 959 492,48 €	
43.2.1.9	OUTROS	3 399 106,21 €				3 515 755,19 €		3 515 755,19 €	
43.2.3	Edifícios e construções com finalidade sociocultural	5 074 559,87 €				5 077 783,87 €		5 077 783,87 €	
43.2.4	Parques de estacionamento	16 063 899,28 €				16 063 899,28 €		16 063 899,28 €	
43.2.5	Piscinas e complexos desportivos	5 118 041,98 €				5 136 617,32 €		5 136 617,32 €	
43.2.9	Outros	14 209,82 €				48 342,82 €	22 017,00 €	26 325,82 €	
43.2.9.9	Outras Construções	14 209,82 €				48 342,82 €	22 017,00 €	26 325,82 €	
43.3	Equipamento básico	7 412 445,15 €				8 683 614,50 €	818 788,77 €	7 864 825,73 €	
43.3.1	Equipamento informático e de telecomunicações	456 616,44 €				463 976,05 €	3 913,80 €	460 062,25 €	
43.3.2	Equipamento para investigação e formação, de medida e de utilização técnica especial	321 397,69 €				351 937,32 €	40 031,13 €	311 906,19 €	
43.3.3	Equipamento e material específico dos serviços de saúde	6 294,49 €				6 294,49 €		6 294,49 €	
43.3.4	Equipamento e material recreativo, desportivo, de educação e de cultura	1 200 476,08 €				1 424 134,80 €	15 291,20 €	1 408 843,60 €	
43.3.5	Equipamento e material para serviços de alimentação, rouparia e lavandaria	221 496,66 €				233 321,14 €	438,09 €	232 883,05 €	
43.3.6	Equipamento para agricultura, pesca e jardinagem	276 342,92 €				313 827,49 €	27 074,24 €	286 753,25 €	
43.3.7	Equipamento e material de apoio à produção	4 080 165,68 €				4 386 685,99 €	80 954,08 €	4 305 731,91 €	
43.3.8	Equipamento militar, de segurança e defesa	849 655,19 €				852 420,67 €	69,68 €	852 350,99 €	
43.3.9	Outro equipamento básico					651 016,55 €	651 016,55 €		
43.4	Equipamento de transporte	6 778 716,01 €				7 251 036,05 €	128 216,90 €	7 122 819,15 €	
43.4.2	Transportes rodoviários	6 559 983,52 €				6 917 156,73 €	16 068,67 €	6 901 088,06 €	
43.4.9	Outros	218 732,49 €				333 879,32 €	112 148,23 €	221 731,09 €	
43.5	Equipamento administrativo	2 035 366,50 €				2 167 752,40 €	94 239,18 €	2 073 513,22 €	
43.5.1	Equipamento informático e de telecomunicações	1 148 915,15 €				1 243 112,70 €	62 864,78 €	1 180 247,92 €	
43.5.2	Equipamento de escritório e de reprografia	89 984,45 €				99 605,14 €	20 853,77 €	78 751,37 €	
43.5.3	Mobiliário de escritório e de arquivo	796 007,79 €				818 250,71 €	4 195,89 €	814 054,82 €	
43.5.9	Outros	459,11 €				6 783,85 €	6 324,74 €	459,11 €	
43.7	Outros ativos fixos tangíveis	3 388 981,81 €				3 807 928,02 €	88 490,66 €	3 719 437,36 €	
43.7.1	Equipamento de oficina e reparações	201 522,39 €				239 849,27 €	12 178,82 €	227 670,45 €	
43.7.2	Equipamento de decoração e conforto, de utilização comum	1 530 570,92 €				1 816 992,59 €	28 783,10 €	1 788 209,49 €	
43.7.3	Equipamento individual para fins especiais	9 322,08 €				12 028,85 €		12 028,85 €	

BA - BALANCETE DA CONTABILIDADE ORÇAMENTAL E FINANCEIRA

(MUNICIPIO DE PONTA DELGADA)

Período	Periodicidade	Mensal		
01-01-2021	Período	nsal Antes do Apuramen		
31-12-2021	Visualizar Contas s/ Mov.	Não	Acumulados	Sim

Data	Ano
28-03-2022	2021

CONTA LOCAL		SALDO INICIAL		MOVIMENTOS DO PERÍODO		MOVIMENTOS ACUMULADOS		SALDO FINAL	
Código	Designação	Débito	Crédito	Débito	Crédito	Débito	Crédito	Débito	Crédito
43.7.9	Outros	1 647 566,42 €				1 739 057,31 €	47 528,74 €	1 691 528,57 €	
43.8	Depreciações acumuladas		164 994 309,85 €			176 525,12 €	174 666 387,63 €		174 489 862,51 €
43.8.0	Bens de domínio público, património histórico, artístico e cultural		121 442 401,68 €			6 750,00 €	127 267 073,13 €		127 260 323,13 €
43.8.0.2	Edifícios e outras construções		17 317 804,55 €			6 750,00 €	18 320 192,51 €		18 313 442,51 €
43.8.0.2.4	Parques de estacionamento		1 972 118,72 €				2 098 620,40 €		2 098 620,40 €
43.8.0.2.5	Piscinas e complexos desportivos		1 105 649,06 €				1 218 538,60 €		1 218 538,60 €
43.8.0.2.6	Cemitérios		201 977,86 €				223 878,62 €		223 878,62 €
43.8.0.2.9	Outros		14 038 058,91 €			6 750,00 €	14 779 154,89 €		14 772 404,89 €
43.8.0.3	Infraestruturas		104 123 806,48 €				108 946 083,13 €		108 946 083,13 €
43.8.0.3.1	Rodoviárias		103 490 748,62 €				108 306 370,67 €		108 306 370,67 €
43.8.0.3.9	Outras infraestruturas		633 057,86 €				639 712,46 €		639 712,46 €
43.8.0.3.9.04	ILUMINAÇÃO PÚBLICA		633 057,86 €				639 712,46 €		639 712,46 €
43.8.0.4	Património histórico, artístico e cultural		790,65 €				797,49 €		797,49 €
43.8.0.4.2	Obras de arte, coleções e antiguidades		790,65 €				797,49 €		797,49 €
43.8.2	Edifícios e outras construções		27 482 103,00 €				30 106 149,51 €		30 106 149,51 €
43.8.2.1	Habitações e edificações para serviços		14 141 412,75 €				15 353 321,90 €		15 353 321,90 €
43.8.2.1.1	Habitação		4 262 512,18 €				4 539 952,67 €		4 539 952,67 €
43.8.2.1.2	INSTALAÇÕES DE SERVIÇOS		2 448 521,68 €				2 745 173,69 €		2 745 173,69 €
43.8.2.1.4	MERCADOS E INSTALAÇÕES DE FISCALIZ. SANITÁRIA		1 305 637,04 €				1 387 294,64 €		1 387 294,64 €
43.8.2.1.5	ESCOLAS		5 340 086,84 €				5 831 183,45 €		5 831 183,45 €
43.8.2.1.9	OUTROS		784 655,01 €				849 717,45 €		849 717,45 €
43.8.2.3	Edifícios e construções com finalidade sociocultural		851 814,08 €				944 158,40 €		944 158,40 €
43.8.2.4	Parques de estacionamento		8 246 425,05 €				8 878 684,01 €		8 878 684,01 €
43.8.2.5	Piscinas e complexos desportivos		4 232 504,24 €				4 918 607,24 €		4 918 607,24 €
43.8.2.9	Outros		9 946,88 €				11 377,96 €		11 377,96 €
43.8.2.9.9	Outras Construções		9 946,88 €				11 377,96 €		11 377,96 €
43.8.3	Equipamento básico		5 754 856,68 €			66 336,56 €	6 225 840,28 €		6 159 503,72 €
43.8.3.1	Equipamento informático e de telecomunicações		349 039,36 €			2 720,19 €	381 214,44 €		378 494,25 €
43.8.3.2	Equipamento para investigação e formação, de medida e de utilização técnica especial		293 789,57 €			11 954,13 €	309 051,58 €		297 097,45 €
43.8.3.3	Equipamento e material específico dos serviços de saúde		4 300,17 €				5 222,35 €		5 222,35 €
43.8.3.4	Equipamento e material recreativo, desportivo, de educação e de cultura		931 029,27 €			3 714,43 €	985 655,98 €		981 941,55 €
43.8.3.5	Equipamento e material para serviços de alimentação, rouparia e lavandaria		181 390,34 €			209,78 €	197 622,89 €		197 413,11 €
43.8.3.6	Equipamento para agricultura, pesca e jardinagem		234 174,08 €				250 065,74 €		250 065,74 €
43.8.3.7	Equipamento e material de apoio à produção		2 974 616,49 €			47 668,35 €	3 288 391,19 €		3 240 722,84 €
43.8.3.8	Equipamento militar, de segurança e defesa		786 517,40 €			69,68 €	808 616,11 €		808 546,43 €
43.8.4	Equipamento de transporte		5 737 743,16 €				6 197 931,41 €		6 197 931,41 €
43.8.4.2	Transportes rodoviários		5 571 122,67 €				6 013 941,90 €		6 013 941,90 €
43.8.4.9	Outros		166 620,49 €				183 989,51 €		183 989,51 €
43.8.5	Equipamento administrativo		1 844 129,44 €			80 208,50 €	1 939 250,88 €		1 859 042,38 €
43.8.5.1	Equipamento informático e de telecomunicações		1 062 693,93 €			56 291,38 €	1 130 679,91 €		1 074 388,53 €
43.8.5.2	Equipamento de escritório e de reprografia		82 704,96 €			20 819,38 €	85 377,72 €		64 558,34 €
43.8.5.3	Mobiliário de escritório e de arquivo		698 706,65 €			3 097,74 €	723 111,99 €		720 014,25 €
43.8.5.9	Outros		23,90 €				81,26 €		81,26 €
43.8.7	Outros ativos fixos tangíveis		2 733 075,89 €			23 230,06 €	2 930 142,42 €		2 906 912,36 €
43.8.7.1	Equipamento de oficina e reparações		163 223,04 €				176 558,57 €		176 558,57 €
43.8.7.2	Equipamento de decoração e conforto, de utilização comum		1 200 947,95 €			21 656,48 €	1 297 367,13 €		1 275 710,65 €
43.8.7.3	Equipamento individual para fins especiais		9 162,17 €				9 486,10 €		9 486,10 €
43.8.7.9	Outros		1 359 742,73 €			1 573,58 €	1 446 730,62 €		1 445 157,04 €
44	Ativos intangíveis	2 228 789,05 €	2 188 922,62 €			2 246 412,16 €	2 230 886,27 €	15 525,89 €	
44.3	Programas de computador e sistemas de informação	2 228 789,05 €				2 229 226,83 €	17 623,11 €	2 211 603,72 €	
44.8	Amortizações acumuladas		2 188 922,62 €			17 185,33 €	2 213 263,16 €		2 196 077,83 €
44.8.3	Programas de computador e sistemas de informação		2 188 922,62 €			17 185,33 €	2 213 263,16 €		2 196 077,83 €
45	Investimentos em curso	8 534 965,36 €				15 007 978,16 €	8 087 959,48 €	6 920 018,68 €	
45.3	Ativos fixos tangíveis em curso	8 528 550,01 €				15 001 562,81 €	8 087 959,48 €	6 913 603,33 €	
45.3.0	Bens de domínio público, património histórico, artístico e cultural	2 525 132,51 €				6 246 770,26 €	1 906 569,64 €	4 340 200,62 €	
45.3.0.1	TERRENOS E RECURSOS NATURAIS	169 704,02 €				169 704,02 €	57 921,23 €	111 782,79 €	
45.3.0.2	Edifícios e outras construções					66 068,46 €	66 068,46 €		
45.3.0.3	Infraestruturas	2 355 428,49 €				6 010 997,78 €	1 782 579,95 €	4 228 417,83 €	
45.3.0.3.1	Rodoviárias	1 912 939,27 €				5 174 557,69 €	1 461 646,90 €	3 712 910,79 €	
45.3.0.3.9	Outras Infraestruturas	442 489,22 €				836 440,09 €	320 933,05 €	515 507,04 €	
45.3.0.3.9.01	Iluminação Pública	17 174,60 €				34 927,52 €	12 550,06 €	22 377,46 €	
45.3.0.3.9.02	Parques e Jardins	151 192,68 €				369 965,48 €	268 206,96 €	101 758,52 €	
45.3.0.3.9.03	Intalações Desportivas e Recreativa					38 118,23 €	38 118,23 €		
45.3.0.3.9.05	Sinalização e Transito	180 816,65 €				300 123,57 €	2 057,80 €	298 065,77 €	
45.3.0.3.9.06	Cemitérios	93 305,29 €				93 305,29 €		93 305,29 €	
45.3.1	Terrenos e recursos naturais	191 972,18 €				216 972,18 €		216 972,18 €	
45.3.2	Edifícios e outras construções	5 469 204,84 €				8 107 299,25 €	6 037 162,02 €	2 070 137,23 €	
45.3.2.1	Habitações e edificações para serviços	5 397 464,66 €				7 989 274,05 €	5 991 430,93 €	1 997 843,12 €	
45.3.2.1.1	Habitação	86 317,51 €				459 574,37 €	184 960,59 €	274 613,78 €	
45.3.2.1.2	INSTALAÇÕES DE SERVIÇOS	827,59 €				65 288,38 €	56 363,27 €	8 925,11 €	
45.3.2.1.3	INSTALAÇÕES DESPORTIVAS E RECREATIVAS	209 513,49 €				414 431,43 €	242 060,51 €	172 370,92 €	
45.3.2.1.4	MERCADOS E INSTALAÇÕES DE FISCALIZ. SANITÁRIA					544 429,64 €	255 713,50 €	288 716,14 €	
45.3.2.1.5	ESCOLAS	4 877 490,89 €				5 607 807,15 €	5 099 332,42 €	508 474,73 €	
45.3.2.1.9	OUTROS	223 315,18 €				897 743,08 €	153 000,64 €	744 742,44 €	
45.3.2.4	Parques de estacionamento	1 858,50 €				1 858,50 €		1 858,50 €	
45.3.2.9	Outras Construções	69 881,68 €				116 166,70 €	45 731,09 €	70 435,61 €	
45.3.2.9.1	Iluminação Pública	6 691,93 €				6 691,93 €		6 691,93 €	
45.3.2.9.3	Parques e Jardins	50 109,34 €				50 109,34 €	7 552,00 €	42 557,34 €	
45.3.2.9.9	Outras Construções	13 080,41 €				59 365,43 €	38 179,09 €	21 186,34 €	
45.3.4	EQUIPAMENTO DE TRANSPORTE	6 374,35 €				14 900,35 €		14 900,35 €	
45.3.9	Outros Investimentos em Curso	335 866,13 €				415 620,77 €	144 227,82 €	271 392,95 €	
45.3.9.3	Equipamento Básico	139 603,34 €				201 014,20 €		201 014,20 €	
45.3.9.9	Outros Investimentos em Curso	196 262,79 €				214 606,57 €	144 227,82 €	70 378,75 €	
45.5	Adiantamentos por conta de investimentos	6 415,35 €				6 415,35 €		6 415,35 €	
45.5.3	Ativos fixos tangíveis	6 415,35 €				6 415,35 €		6 415,35 €	
5	PATRIMÓNIO, RESERVAS E RESULTADOS TRANSITADOS	27 741 230,00 €	180 913 937,72 €			33 839 536,04 €	186 550 250,32 €		152 710 714,28 €
51	Património/capital		82 406 646,11 €				82 406 646,11 €		82 406 646,11 €
51.1	Balanço inicial		82 406 646,11 €				82 406 646,11 €		82 406 646,11 €

BA - BALANCETE DA CONTABILIDADE ORÇAMENTAL E FINANCEIRA

(MUNICIPIO DE PONTA DELGADA)

Período	Periodicidade	Mensal		
01-01-2021	Período	nsal Antes do Apuramen		
31-12-2021	Visualizar Contas s/ Mov.	Não	Acumulados	Sim

Data	Ano
28-03-2022	2021

CONTA LOCAL		SALDO INICIAL		MOVIMENTOS DO PERÍODO		MOVIMENTOS ACUMULADOS		SALDO FINAL	
Código	Designação	Débito	Crédito	Débito	Crédito	Débito	Crédito	Débito	Crédito
55	Reservas		2 683 516,17 €				2 683 516,17 €		2 683 516,17 €
55.1	Reservas legais		2 683 516,17 €				2 683 516,17 €		2 683 516,17 €
56	Resultados transitados	25 818 397,01 €	44 743 914,84 €			29 438 260,16 €	44 869 914,84 €		15 431 654,68 €
56.1	De períodos anteriores		44 743 914,84 €			3 619 863,15 €	44 743 914,84 €		41 124 051,69 €
56.2	Regularizações						126 000,00 €		126 000,00 €
56.4	Ajustamentos de transição para o SNC-AP	25 818 397,01 €				25 818 397,01 €		25 818 397,01 €	
56.4.9	Patrimonial	25 818 397,01 €				25 818 397,01 €		25 818 397,01 €	
57	Ajustamentos em ativos financeiros	1 922 832,99 €	9 573 482,45 €			1 922 832,99 €	9 573 482,45 €		7 650 649,46 €
57.1	Relacionados com o método da equivalência patrimonial	1 922 832,99 €	9 573 482,45 €			1 922 832,99 €	9 573 482,45 €		7 650 649,46 €
57.1.1	Ajustamentos de transição	1 922 832,99 €				1 922 832,99 €		1 922 832,99 €	
57.1.3	Decorrentes de outras variações nos capitais próprios das participadas		9 573 482,45 €				9 573 482,45 €		9 573 482,45 €
59	Outras variações no património líquido		41 506 378,15 €			2 478 442,89 €	47 016 690,75 €		44 538 247,86 €
59.3	Transferências e subsídios de capital		34 596 540,35 €			2 478 442,89 €	40 073 050,88 €		37 594 607,99 €
59.3.1	Transferências e subsídios para aquisição de ativos depreciáveis		31 635 662,28 €			2 478 442,89 €	33 975 203,15 €		31 496 760,26 €
59.3.1.1	Administrações Públicas		4 727 634,11 €			112 375,17 €	4 727 634,11 €		4 615 258,94 €
59.3.1.1.2	Serviços e Fundos Autónomos		3 227 383,55 €			94 066,17 €	3 227 383,55 €		3 133 317,38 €
59.3.1.1.2.1	IHRU		3 223 438,53 €			92 713,59 €	3 223 438,53 €		3 130 724,94 €
59.3.1.1.2.9	Outros		3 945,02 €			1 352,58 €	3 945,02 €		2 592,44 €
59.3.1.1.2.9.1	Junta Autónoma dos Portos		3 945,02 €			1 352,58 €	3 945,02 €		2 592,44 €
59.3.1.1.3	Administração Local		190 507,00 €				190 507,00 €		190 507,00 €
59.3.1.1.3.3	Serviços Municipalizados		190 507,00 €				190 507,00 €		190 507,00 €
59.3.1.1.4	Admnistração Regional		1 309 743,56 €			18 309,00 €	1 309 743,56 €		1 291 434,56 €
59.3.1.1.4.1	RAA		1 309 743,56 €			18 309,00 €	1 309 743,56 €		1 291 434,56 €
59.3.1.4	Resto do Mundo		26 908 028,17 €			2 366 067,72 €	29 247 569,04 €		26 881 501,32 €
59.3.1.4.1	FEDER		26 564 400,72 €			2 352 872,13 €	28 903 941,59 €		26 551 069,46 €
59.3.1.4.1.1	PEDRA II		2 476 646,71 €			122 293,24 €	2 495 583,38 €		2 373 290,14 €
59.3.1.4.1.2	PRODESA		8 522 039,57 €			760 786,55 €	8 522 039,57 €		7 761 253,02 €
59.3.1.4.1.3	URBCOM		401 896,30 €			50 213,16 €	401 896,30 €		351 683,14 €
59.3.1.4.1.4	PROCONVERGÊNCIA		13 829 683,03 €			790 359,04 €	13 829 683,03 €		13 039 323,99 €
59.3.1.4.1.7	PO AÇORES 2020		1 334 135,11 €			629 220,14 €	3 654 739,31 €		3 025 519,17 €
59.3.1.4.3	Fundo Social Europeu		110 424,67 €			3 255,72 €	110 424,67 €		107 168,95 €
59.3.1.4.9	Outros		233 202,78 €			9 939,87 €	233 202,78 €		223 262,91 €
59.3.1.4.9.1	PRORRURAL		80 277,72 €			4 146,39 €	80 277,72 €		76 131,33 €
59.3.1.4.9.2	PRORRURAL +		152 925,06 €			5 793,48 €	152 925,06 €		147 131,58 €
59.3.9	Outras transferências e subsídios de capital		2 960 878,07 €				6 097 847,73 €		6 097 847,73 €
59.3.9.1	Administrações Públicas		2 960 878,07 €				6 097 847,73 €		6 097 847,73 €
59.3.9.1.1	Estado		2 534 489,00 €				5 377 403,00 €		5 377 403,00 €
59.3.9.1.1.1	Fundo de Equilíbrio Financeiro (FEF)		1 104 618,00 €				2 308 059,00 €		2 308 059,00 €
59.3.9.1.1.2	Artigo 35.º, n.º 3 da Lei n.º 73/2013		1 429 871,00 €				3 069 344,00 €		3 069 344,00 €
59.3.9.1.4	Admnistração Regional		426 389,07 €				720 444,73 €		720 444,73 €
59.3.9.1.4.1	RAA		426 389,07 €				720 444,73 €		720 444,73 €
59.4	Doações obtidas		6 909 837,80 €				6 943 639,87 €		6 943 639,87 €
59.4.2	Em outros ativos		6 909 837,80 €				6 943 639,87 €		6 943 639,87 €
6	GASTOS					45 673 300,82 €	2 664 713,01 €	43 008 587,81 €	
60	Transferências e subsídios concedidos					5 478 278,37 €	63 950,37 €	5 414 328,00 €	
60.1	Transferências correntes concedidas					4 036 115,37 €	63 950,37 €	3 972 165,00 €	
60.1.3	Administração Local					2 146 377,99 €	6 448,10 €	2 139 929,89 €	
60.1.3.5	Freguesias					2 146 377,99 €	6 448,10 €	2 139 929,89 €	
60.1.6	Outros setores institutcionais					1 554 071,54 €	26 551,99 €	1 527 519,55 €	
60.1.6.1	Instituições sem Fins Lucrativos					1 220 706,27 €	4 945,38 €	1 215 760,89 €	
60.1.6.2	Famílias					61 126,49 €	610,96 €	60 515,53 €	
60.1.6.2.2	Bolsas					61 126,49 €	610,96 €	60 515,53 €	
60.1.6.4	Sociedades e quase sociedades não financeiras					272 238,78 €	20 995,65 €	251 243,13 €	
60.1.9	Outros					335 665,84 €	30 950,28 €	304 715,56 €	
60.2	Subsídios correntes concedidos					754 454,43 €		754 454,43 €	
60.2.1	Estado					43 454,43 €		43 454,43 €	
60.2.3	Administração Local					711 000,00 €		711 000,00 €	
60.2.3.6	Empresas Locais					711 000,00 €		711 000,00 €	
60.4	Transferências de capital concedidas					106 551,40 €		106 551,40 €	
60.4.6	Outros setores institutcionais					106 551,40 €		106 551,40 €	
60.4.6.1	Instituições sem Fins Lucrativos					106 551,40 €		106 551,40 €	
60.6	Transferências para cobertura de prejuízos					581 157,17 €		581 157,17 €	
61	Custo das mercadorias vendidas e das matérias consumidas					1 290 589,23 €	10 913,46 €	1 279 675,77 €	
61.2	Matérias-primas, subsidiárias e de consumo					1 290 589,23 €	10 913,46 €	1 279 675,77 €	
61.2.1	Matérias-primas					299 380,56 €	8 491,71 €	290 888,85 €	
61.2.9	Outros materiais diversos de consumo					991 208,67 €	2 421,75 €	988 786,92 €	
61.2.9.1	Combustíveis e Lubrificantes					524 879,79 €	26,82 €	524 852,97 €	
61.2.9.1.1	Gasóleo					501 918,45 €		501 918,45 €	
61.2.9.1.3	Óleos e Lubrificantes					22 961,34 €	26,82 €	22 934,52 €	
61.2.9.2	Ferramentas e Utensílios					17 109,80 €	1,40 €	17 108,40 €	
61.2.9.3	Artigos de Higiene e Limpeza					44 774,81 €	0,04 €	44 774,77 €	
61.2.9.9	Outros					404 444,27 €	2 393,49 €	402 050,78 €	
62	Fornecimentos e serviços externos					10 624 471,00 €	491 187,09 €	10 133 283,91 €	
62.1	Subcontratos e parcerias					1 737 967,65 €	4 277,71 €	1 733 689,94 €	
62.1.7	Serviços de recolha e tratamento de resíduos sólidos e urbanos					1 328 387,67 €		1 328 387,67 €	
62.1.7.1	Tratamento de RSU's					1 316 701,97 €		1 316 701,97 €	
62.1.7.2	Recolha e limpeza urbana					11 685,70 €		11 685,70 €	
62.1.8	Tecnologias de informação e comunicação					123,61 €		123,61 €	
62.1.9	Outros subcontratos ou concessões					409 456,37 €	4 277,71 €	405 178,66 €	
62.1.9.9	Outros					409 456,37 €	4 277,71 €	405 178,66 €	
62.2	Serviços especializados					2 432 155,55 €	126 323,19 €	2 305 832,36 €	
62.2.1	Trabalhos especializados					1 012 357,81 €	61 258,46 €	951 099,35 €	
62.2.1.1	Estudos, pareceres e consultoria jurídica					216 644,36 €	8 882,00 €	207 762,36 €	
62.2.1.2	Projetos e serviços de informática					117 035,21 €	878,18 €	116 157,03 €	
62.2.1.9	Outros trabalhos especializados					678 678,24 €	51 498,28 €	627 179,96 €	
62.2.1.9.9	Outros					678 678,24 €	51 498,28 €	627 179,96 €	
62.2.2	Publicidade, comunicação e imagem					113 143,74 €	510,90 €	112 632,84 €	
62.2.3	Vigilância e segurança					298 944,07 €	12 829,19 €	286 114,88 €	
62.2.4	Honorários					373 015,69 €	47 123,63 €	325 892,06 €	
62.2.4.2	Contratos individuais por avença					365 549,69 €	46 383,63 €	319 166,06 €	
62.2.4.9	Outros honorários					7 466,00 €	740,00 €	6 726,00 €	
62.2.5	Comissões					373 738,43 €		373 738,43 €	
62.2.5.1	De cobrança de impostos e taxas					373 738,43 €		373 738,43 €	
62.2.6	Conservação e reparação					243 215,62 €	4 562,11 €	238 653,51 €	
62.2.6.1	Conservação e reparação de ativos fixos					243 195,55 €	4 542,04 €	238 653,51 €	
62.2.6.1.2	Equipamentos					7 823,46 €		7 823,46 €	
62.2.6.1.3	Viaturas					175 690,66 €	4 345,36 €	171 345,30 €	

BA - BALANCETE DA CONTABILIDADE ORÇAMENTAL E FINANCEIRA

(MUNICIPIO DE PONTA DELGADA)

Período	Periodicidade	Mensal		
01-01-2021	Período	nsal Antes do Apuramen		
31-12-2021	Visualizar Contas s/ Mov.	Não	Acumulados	Sim

Data	Ano
28-03-2022	2021

CONTA LOCAL		SALDO INICIAL		MOVIMENTOS DO PERÍODO		MOVIMENTOS ACUMULADOS		SALDO FINAL	
Código	Designação	Débito	Crédito	Débito	Crédito	Débito	Crédito	Débito	Crédito
62.2.6.1.9	Outros					59 681,43 €	196,68 €	59 484,75 €	
62.2.6.2	Assistência técnica					20,07 €	20,07 €		
62.2.6.2.3	Viaturas					20,07 €	20,07 €		
62.2.9	Outros serviços especializados					17 740,19 €	38,90 €	17 701,29 €	
62.2.9.1	Serviços Bancários					17 740,19 €	38,90 €	17 701,29 €	
62.3	Materiais de consumo					131 403,14 €	950,88 €	130 452,26 €	
62.3.1	Peças, ferramentas e utensílios de desgaste rápido					11 411,29 €	0,19 €	11 411,10 €	
62.3.2	Livros e documentação técnica					27 958,24 €		27 958,24 €	
62.3.3	Material de escritório					60 832,63 €	300,69 €	60 531,94 €	
62.3.4	Artigos para oferta e de publicidade e divulgação					31 200,98 €	650,00 €	30 550,98 €	
62.4	Energia e fluidos					1 174 650,44 €	118 660,18 €	1 055 990,26 €	
62.4.1	Eletricidade					867 836,23 €	107 582,18 €	760 254,05 €	
62.4.1.1	Iluminação pública					417 045,48 €	85 874,39 €	331 171,09 €	
62.4.1.2	Instalações de Serviços					450 790,75 €	21 707,79 €	429 082,96 €	
62.4.2	Combustíveis e lubrificantes					58 883,78 €	8 704,79 €	50 178,99 €	
62.4.2.2	Gasolina					35 081,71 €	8 413,27 €	26 668,44 €	
62.4.2.9	Outros Combustíveis e lubrificantes					23 802,07 €	291,52 €	23 510,55 €	
62.4.2.9.9	Outros					23 802,07 €	291,52 €	23 510,55 €	
62.4.3	Água					244 840,12 €	2 373,21 €	242 466,91 €	
62.4.9	Outros					3 090,31 €		3 090,31 €	
62.5	Deslocações, estadas e transportes					61 538,22 €	4 459,62 €	57 078,60 €	
62.5.1	Deslocações e estadas					39 891,56 €	4 459,62 €	35 431,94 €	
62.5.1.9	OUTROS					39 891,56 €	4 459,62 €	35 431,94 €	
62.5.2	Transportes de pessoal					6 818,14 €		6 818,14 €	
62.5.3	Transportes de mercadorias e outros bens vendidos					14 828,52 €		14 828,52 €	
62.6	Serviços diversos					5 086 756,00 €	236 515,51 €	4 850 240,49 €	
62.6.1	Rendas e alugueres					1 223 031,99 €	134 738,92 €	1 088 293,07 €	
62.6.1.2	Edifícios					795 623,55 €	130 871,56 €	664 751,99 €	
62.6.1.4	Material de Transporte					184 331,89 €		184 331,89 €	
62.6.1.5	Equipamento					66 283,10 €	2 247,36 €	64 035,74 €	
62.6.1.9	Outros					176 793,45 €	1 620,00 €	175 173,45 €	
62.6.2	Comunicação					153 728,35 €	7 862,41 €	145 865,94 €	
62.6.2.1	Comunicações Fixas					25 790,91 €	2 153,58 €	23 637,33 €	
62.6.2.2	Comunicações Móveis					24 597,56 €	1 017,32 €	23 580,24 €	
62.6.2.3	Internet					39 830,58 €	4 691,51 €	35 139,07 €	
62.6.2.4	Serviços Postais					63 509,30 €		63 509,30 €	
62.6.3	Seguros					132 449,92 €	18 892,12 €	113 557,80 €	
62.6.3.1	SEGURO AUTOMÓVEL					58 955,79 €	9 923,02 €	49 032,77 €	
62.6.3.2	SEGURO RESPONSABILIDADE CIVIL					8 130,23 €		8 130,23 €	
62.6.3.3	SEGURO MULTIRISCOS (INSTALAÇÕES)					9 206,92 €		9 206,92 €	
62.6.3.9	OUTROS SEGUROS					56 156,98 €	8 969,10 €	47 187,88 €	
62.6.6	Despesas de representação dos serviços					87,00 €		87,00 €	
62.6.7	Limpeza, higiene e conforto					706 771,55 €	17 537,65 €	689 233,90 €	
62.6.9	Outros serviços					2 870 687,19 €	57 484,41 €	2 813 202,78 €	
62.6.9.9	Outros					2 870 687,19 €	57 484,41 €	2 813 202,78 €	
63	Gastos com o pessoal					17 212 524,80 €	1 781 883,89 €	15 430 640,91 €	
63.0	Remunerações dos titulares de orgãos de soberania e membros de orgãos autárquicos					566 025,04 €	640,51 €	565 384,53 €	
63.0.1	Remunerações certas e permanentes					562 991,26 €	640,51 €	562 350,75 €	
63.0.1.01	Remuneração base					183 642,03 €		183 642,03 €	
63.0.1.02	Subsídio de férias					30 536,32 €		30 536,32 €	
63.0.1.06	Gratificações e senhas de presença					348 812,91 €	640,51 €	348 172,40 €	
63.0.2	Abonos variáveis ou eventuais					3 033,78 €		3 033,78 €	
63.0.2.03	Ajudas de custo					3 033,78 €		3 033,78 €	
63.1	Remunerações dos orgãos sociais e de gestão					30 818,76 €	30 536,32 €	282,44 €	
63.1.1	Remunerações certas e permanentes					30 818,76 €	30 536,32 €	282,44 €	
63.1.1.01	Remuneração base					30 818,76 €	30 536,32 €	282,44 €	
63.2	Remunerações do pessoal					12 935 920,97 €	1 380 695,78 €	11 555 225,19 €	
63.2.1	Remunerações certas e permanentes					12 294 661,77 €	1 380 695,78 €	10 913 965,99 €	
63.2.1.01	Remuneração base					9 251 796,59 €	689 072,98 €	8 562 723,61 €	
63.2.1.01.1	Pessoal em regime de nomeação definitiva e contrato de trabalho em funções públicas por tempo indeterminado					8 286 089,60 €	631 708,58 €	7 654 381,02 €	
63.2.1.01.4	Pessoal em regime de contrato individual de trabalho a termo resolutivo certo					67 419,70 €		67 419,70 €	
63.2.1.01.9	Pessoal em qualquer outra situação					898 287,29 €	57 364,40 €	840 922,89 €	
63.2.1.01.9.9	Outros					898 287,29 €	57 364,40 €	840 922,89 €	
63.2.1.02	Subsídio de férias					2 210 202,59 €	689 042,23 €	1 521 160,36 €	
63.2.1.02.1	Pessoal em regime de nomeação definitiva e contrato de trabalho em funções públicas por tempo indeterminado					2 030 528,29 €	632 101,85 €	1 398 426,44 €	
63.2.1.02.4	Pessoal em regime de contrato individual de trabalho a termo resolutivo certo					10 390,16 €		10 390,16 €	
63.2.1.02.8	Pessoal em qualquer outra situação					169 284,14 €	56 940,38 €	112 343,76 €	
63.2.1.05	Subsídio de refeição					832 662,59 €	2 580,57 €	830 082,02 €	
63.2.2	Abonos variáveis ou eventuais					641 259,20 €		641 259,20 €	
63.2.2.03	Ajudas de custo					14 594,85 €		14 594,85 €	
63.2.2.04	Trabalho extraordinário					526 984,53 €		526 984,53 €	
63.2.2.06	Abono para falhas					16 576,63 €		16 576,63 €	
63.2.2.07	Subsídio de prevenção, trabalho noturno e de turno					48 601,77 €		48 601,77 €	
63.2.2.08	Formação					34 501,42 €		34 501,42 €	
63.5	Encargos sobre remunerações					2 989 040,48 €	333 291,11 €	2 655 749,37 €	
63.5.1	Sistemas de proteção social					2 989 040,48 €	333 291,11 €	2 655 749,37 €	
63.5.1.02	Segurança Social - Regime Geral					2 989 040,48 €	333 291,11 €	2 655 749,37 €	
63.6	Acidentes no trabalho e doenças profissionais					557 283,76 €	36 720,16 €	520 563,60 €	
63.6.2	Doenças profissionais					369 725,72 €	6 139,17 €	363 586,55 €	
63.6.3	Seguro de acidentes no trabalho					187 558,04 €	30 580,99 €	156 977,05 €	
63.8	Outros gastos com o pessoal					66 686,36 €	0,01 €	66 686,35 €	
63.8.1	Vestuário e artigos pessoais					66 686,36 €	0,01 €	66 686,35 €	
63.9	Outros encargos sociais					66 749,43 €		66 749,43 €	
63.9.1	Remunerações por doença					2 427,32 €		2 427,32 €	
63.9.4	Outras pensões					22 613,11 €		22 613,11 €	
63.9.6	Subsídio familiar a crianças e jovens					33 846,69 €		33 846,69 €	
63.9.7	Outras prestações familiares					7 862,31 €		7 862,31 €	
63.9.7.01	Outras prestações familiares					7 862,31 €		7 862,31 €	
64	Gastos de depreciação e de amortização					9 803 632,83 €	107 214,51 €	9 696 418,32 €	
64.2	Ativos fixos tangíveis					9 766 315,97 €	107 214,51 €	9 659 101,46 €	
64.2.0	Bens de domínio público, património histórico, artístico e cultural					5 824 671,45 €		5 824 671,45 €	

BA - BALANCETE DA CONTABILIDADE ORÇAMENTAL E FINANCEIRA

(MUNICIPIO DE PONTA DELGADA)

Período	Periodicidade	Mensal		
01-01-2021	Período	nsal Antes do Apuramen		
31-12-2021	Visualizar Contas s/ Mov.	Não	Acumulados	Sim

Data	Ano
28-03-2022	2021

CONTA LOCAL		SALDO INICIAL		MOVIMENTOS DO PERÍODO		MOVIMENTOS ACUMULADOS		SALDO FINAL	
Código	Designação	Débito	Crédito	Débito	Crédito	Débito	Crédito	Débito	Crédito
64.2.0.2	Edifícios e outras construções					1 002 387,96 €		1 002 387,96 €	
64.2.0.2.4	Parques de estacionamento					126 501,68 €		126 501,68 €	
64.2.0.2.5	Piscinas e complexos desportivos					112 889,54 €		112 889,54 €	
64.2.0.2.6	Cemitérios					21 900,76 €		21 900,76 €	
64.2.0.2.9	Outros					741 095,98 €		741 095,98 €	
64.2.0.3	Infraestruturas					4 822 276,65 €		4 822 276,65 €	
64.2.0.3.1	Rodoviárias					4 815 622,05 €		4 815 622,05 €	
64.2.0.3.9	Outras infraestruturas					6 654,60 €		6 654,60 €	
64.2.0.4	Património histórico. artístico e cultural					6,84 €		6,84 €	
64.2.0.4.2	Obras de arte, coleções e antiguidades					6,84 €		6,84 €	
64.2.2	Edifícios e outras construções					2 624 233,35 €	186,84 €	2 624 046,51 €	
64.2.2.1	Habitações e edificações para serviços					1 212 095,99 €	186,84 €	1 211 909,15 €	
64.2.2.1.1	Habitação					277 440,49 €		277 440,49 €	
64.2.2.1.2	INSTALAÇÕES DE SERVIÇOS					296 838,85 €	186,84 €	296 652,01 €	
64.2.2.1.4	MERCADOS E INSTALAÇÕES DE FISCALIZ. SANITÁRIA					81 657,60 €		81 657,60 €	
64.2.2.1.5	ESCOLAS					491 096,61 €		491 096,61 €	
64.2.2.1.9	OUTROS					65 062,44 €		65 062,44 €	
64.2.2.3	Edifícios e construções com finalidade sociocultural					92 344,32 €		92 344,32 €	
64.2.2.4	Parques de estacionamento					632 258,96 €		632 258,96 €	
64.2.2.5	Piscinas e complexos desportivos					686 103,00 €		686 103,00 €	
64.2.2.9	Outros					1 431,08 €		1 431,08 €	
64.2.2.9.9	OUTRAS CONSTRUÇÕES					1 431,08 €		1 431,08 €	
64.2.3	Equipamento básico					534 183,21 €	63 199,61 €	470 983,60 €	
64.2.3.1	Equipamento informático e de telecomunicações					32 285,72 €	110,64 €	32 175,08 €	
64.2.3.2	Equipamento para investigação e formação, de medida e de utilização técnica especial					15 262,01 €		15 262,01 €	
64.2.3.3	Equipamento e material específico dos serviços de saúde					922,18 €		922,18 €	
64.2.3.4	Equipamento e material recreativo, desportivo, de educação e de cultura					54 626,71 €		54 626,71 €	
64.2.3.5	Equipamento e material para serviços de alimentação, rouparia e lavandaria					20 632,45 €	4 399,90 €	16 232,55 €	
64.2.3.6	Equipamento para agricultura, pesca e jardinagem					18 367,26 €	2 475,60 €	15 891,66 €	
64.2.3.7	Equipamento e material de apoio à produção					369 498,57 €	55 723,87 €	313 774,70 €	
64.2.3.8	Equipamento militar, de segurança e defesa					22 588,31 €	489,60 €	22 098,71 €	
64.2.4	Equipamento de transporte					499 885,58 €	39 697,33 €	460 188,25 €	
64.2.4.2	Transportes rodoviários					474 490,02 €	31 670,79 €	442 819,23 €	
64.2.4.9	Outros					25 395,56 €	8 026,54 €	17 369,02 €	
64.2.5	Equipamento administrativo					95 121,44 €		95 121,44 €	
64.2.5.1	Equipamento informático e de telecomunicações					67 985,98 €		67 985,98 €	
64.2.5.2	Equipamento de escritório e de reprografia					2 672,76 €		2 672,76 €	
64.2.5.3	Mobiliário de escritório e de arquivo					24 405,34 €		24 405,34 €	
64.2.5.9	Outros					57,36 €		57,36 €	
64.2.7	Outros ativos fixos tangíveis					188 220,94 €	4 130,73 €	184 090,21 €	
64.2.7.1	Equipamento de oficina e reparações					13 335,53 €		13 335,53 €	
64.2.7.2	Equipamento de decoração e conforto, de utilização comum					96 419,18 €		96 419,18 €	
64.2.7.3	Equipamento individual para fins especiais					323,93 €		323,93 €	
64.2.7.9	Outros					78 142,30 €	4 130,73 €	74 011,57 €	
64.3	Ativos intangíveis					24 340,54 €		24 340,54 €	
64.3.3	Programas de computador e sistemas de informação					24 340,54 €		24 340,54 €	
64.9	Outros ativos					12 976,32 €		12 976,32 €	
67	Provisões do período					199 703,04 €		199 703,04 €	
67.3	Processos judiciais em curso					199 703,04 €		199 703,04 €	
68	Outros gastos					1 025 498,11 €	205 759,02 €	819 739,09 €	
68.1	Impostos e taxas					7 784,39 €	32,68 €	7 751,71 €	
68.1.1	Impostos diretos					487,50 €		487,50 €	
68.1.1.1	Imposto sobre o rendimento					487,50 €		487,50 €	
68.1.3	Taxas					7 296,89 €	32,68 €	7 264,21 €	
68.1.3.1	Taxas de Justiça					5 967,25 €		5 967,25 €	
68.1.3.2	Outras Taxas					1 329,64 €	32,68 €	1 296,96 €	
68.4	Perdas em inventários					47 321,68 €	9,67 €	47 312,01 €	
68.4.9	Outras					47 321,68 €	9,67 €	47 312,01 €	
68.5	Gastos em entidades controladas, associadas e empreendimentos conjuntos					389 987,15 €		389 987,15 €	
68.5.2	Aplicação do método da equivalência patrimonial					389 987,15 €		389 987,15 €	
68.7	Gastos em investimentos não financeiros					409 854,29 €	205 711,66 €	204 142,63 €	
68.7.1	Alienações					30 265,31 €	14 113,70 €	16 151,61 €	
68.7.1.2	Ativos fixos tangíveis					30 265,31 €	14 113,70 €	16 151,61 €	
68.7.3	Abates					379 588,98 €	191 597,96 €	187 991,02 €	
68.8	Outros					170 550,60 €	5,01 €	170 545,59 €	
68.8.1	Correções relativas a períodos anteriores					33 290,72 €	0,01 €	33 290,71 €	
68.8.1.2	Correções de impostos indiretos					5 548,74 €		5 548,74 €	
68.8.1.2.9	Outros					5 548,74 €		5 548,74 €	
68.8.1.9	Outras					27 741,98 €	0,01 €	27 741,97 €	
68.8.1.9.2	Correções de outras estimativas					0,01 €	0,01 €		
68.8.1.9.9	Outras correções					27 741,97 €		27 741,97 €	
68.8.3	Quotizações					25 841,98 €		25 841,98 €	
68.8.9	Outros não especificados					111 417,90 €	5,00 €	111 412,90 €	
68.8.9.1	Correntes					111 417,90 €	5,00 €	111 412,90 €	
68.8.9.1.2	Multas não Fiscais					338,25 €		338,25 €	
68.8.9.1.9	Outros					111 079,65 €	5,00 €	111 074,65 €	
68.8.9.1.9.1	OUTRAS PENALIDADES					342,00 €		342,00 €	
68.8.9.1.9.2	Juros não relacionados com o financiamento					110 737,65 €	5,00 €	110 732,65 €	
68.8.9.1.9.2.1	JUROS DE MORA					241,25 €	5,00 €	236,25 €	
68.8.9.1.9.2.2	OUTROS					110 496,40 €		110 496,40 €	
69	Gastos por juros e outros encargos					38 603,44 €	3 804,67 €	34 798,77 €	
69.1	Juros e encargos suportados					38 603,44 €	3 804,67 €	34 798,77 €	
69.1.1	Juros de financiamentos obtidos					38 603,44 €	3 804,67 €	34 798,77 €	
69.1.1.2	Médio e Longo Prazo (MLP)					38 603,44 €	3 804,67 €	34 798,77 €	
7	RENDIMENTOS					3 308 423,52 €	48 588 638,47 €		45 280 214,95 €
70	Impostos, contribuições e taxas					1 808 566,45 €	19 882 675,75 €		18 074 109,30 €
70.1	Impostos diretos					139 820,65 €	11 031 336,99 €		10 891 516,34 €
70.1.03	Derrama					275,46 €	1 448 154,98 €		1 447 879,52 €
70.1.05	Imposto municipal sobre imóveis					83 426,29 €	7 909 756,71 €		7 826 330,42 €
70.1.06	Imposto único de circulação					54 797,59 €	1 672 688,81 €		1 617 891,22 €
70.1.06.01	Empresas					54 797,59 €	1 672 688,81 €		1 617 891,22 €
70.1.99	Outros					1 321,31 €	736,49 €	584,82 €	

BA - BALANCETE DA CONTABILIDADE ORÇAMENTAL E FINANCEIRA

(MUNICIPIO DE PONTA DELGADA)

Período	Periodicidade	Mensal		
01-01-2021	Período	nsal Antes do Apuramen		
31-12-2021	Visualizar Contas s/ Mov.	Não	Acumulados	Sim

Data	Ano
28-03-2022	2021

CONTA LOCAL		SALDO INICIAL		MOVIMENTOS DO PERÍODO		MOVIMENTOS ACUMULADOS		SALDO FINAL	
Código	Designação	Débito	Crédito	Débito	Crédito	Débito	Crédito	Débito	Crédito
70.1.99.01	Impostos Abolidos					1 321,31 €	736,49 €	584,82 €	
70.1.99.01.01	Contribuição Autárquica (CA)					1 321,31 €	736,49 €	584,82 €	
70.2	Impostos indiretos					217 301,37 €	5 700 931,14 €		5 483 629,77 €
70.2.10	Imposto municipal sobre as transmissões onerosas de imóveis					188 393,75 €	5 670 755,11 €		5 482 361,36 €
70.2.99	Outros					28 907,62 €	30 176,03 €		1 268,41 €
70.2.99.01	Impostos Abolidos					28 907,62 €	30 176,03 €		1 268,41 €
70.2.99.01.01	Impostos Municipal de SISA					28 907,62 €	30 176,03 €		1 268,41 €
70.4	Taxas, multas e outras penalidades					1 451 444,43 €	3 150 407,62 €		1 698 963,19 €
70.4.03	Taxas específicas das autarquias locais					1 450 914,84 €	3 015 360,69 €		1 564 445,85 €
70.4.03.02	Loteamentos e obras					1 174 044,70 €	2 378 361,07 €		1 204 316,37 €
70.4.03.03	Ocupação da via pública					43 314,18 €	137 818,28 €		94 504,10 €
70.4.03.08	Taxa municipal de direitos de passagem						33 615,63 €		33 615,63 €
70.4.03.09	Taxa sobre o ruído					828,10 €	828,10 €		
70.4.03.99	Outras					232 727,86 €	464 737,61 €		232 009,75 €
70.4.03.99.01	Taxa de Depósito da Ficha Tecnica de Habitação (TDFTH)					16,90 €	4 039,10 €		4 022,20 €
70.4.03.99.02	Taxa pela Emissão do Certificado de Registo						1 392,30 €		1 392,30 €
70.4.03.99.03	Taxa de Gestão de Resíduos					220 805,47 €	232 361,93 €		11 556,46 €
70.4.03.99.04	Taxa de Proteção Civil					26,90 €	26,90 €		
70.4.03.99.06	Publicidade					10 533,65 €	53 381,11 €		42 847,46 €
70.4.03.99.99	Outras					1 344,94 €	173 536,27 €		172 191,33 €
70.4.04	Multas e outras penalidades					529,59 €	135 046,93 €		134 517,34 €
70.4.04.01	Juros de mora					130,80 €	30 725,62 €		30 594,82 €
70.4.04.02	Juros compensatórios						8 095,08 €		8 095,08 €
70.4.04.03	Multas e coimas por infrações ao Código da Estrada e legislação afim						20 180,63 €		20 180,63 €
70.4.04.04	Coimas e penalidades por contraordenações					15,16 €	17 475,29 €		17 460,13 €
70.4.04.09	Outras multas e penalidades					383,63 €	58 570,31 €		58 186,68 €
71	Vendas					15,20 €	5 390,00 €		5 374,80 €
71.2	Produtos acabados e intermédios					15,20 €	5 390,00 €		5 374,80 €
71.2.03	Livros e documentação técnica					15,20 €	2 090,00 €		2 074,80 €
71.2.99	Outros						3 300,00 €		3 300,00 €
71.2.99.9	Outros produtos						3 300,00 €		3 300,00 €
72	Prestações de serviços e concessões					1 189 003,64 €	4 555 265,86 €		3 366 262,22 €
72.03	Serviços específicos das autarquias locais					433 113,31 €	3 327 244,64 €		2 894 131,33 €
72.03.02	Resíduos Sólidos					432 613,66 €	3 176 863,44 €		2 744 249,78 €
72.03.03	Transportes Coletivos de Pessoas e Mercadorias						15 994,20 €		15 994,20 €
72.03.03.9	Outros						15 994,20 €		15 994,20 €
72.03.03.9.1	Canídeos e Gatídeos						15 994,20 €		15 994,20 €
72.03.04	Trabalhos por Conta de Particulares						284,53 €		284,53 €
72.03.05	Cemitérios					5,10 €	93 961,40 €		93 956,30 €
72.03.06	Mercados e Feiras						6 019,83 €		6 019,83 €
72.03.07	Parques de Estacionamento						27 381,44 €		27 381,44 €
72.03.99	Outros					494,55 €	6 739,80 €		6 245,25 €
72.03.99.1	OUTROS SERVIÇOS ESPECÍFICOS DAS AUTARQUIAS LOCAIS					494,55 €	6 739,80 €		6 245,25 €
72.05	Concessões						176 825,00 €		176 825,00 €
72.05.02	Infraestruturas de transportes e parques de estacionamento						176 825,00 €		176 825,00 €
72.06	Vistorias e ensaios						632,10 €		632,10 €
72.11	Aluguer de equipamentos					744 888,30 €	746 267,63 €		1 379,33 €
72.12	Arrendamento					8 681,53 €	64 972,10 €		56 290,57 €
72.12.01	Habitações					2 892,84 €	56 999,15 €		54 106,31 €
72.12.01.1	Habitações Sociais					2 892,84 €	56 999,15 €		54 106,31 €
72.12.02	Edifícios					3 513,24 €	4 747,49 €		1 234,25 €
72.12.09	Outros					2 275,45 €	3 225,46 €		950,01 €
72.99	Outros serviços					2 320,50 €	239 324,39 €		237 003,89 €
72.99.09	Outros					2 320,50 €	239 324,39 €		237 003,89 €
72.99.09.1	ATL'S					160,50 €	212 595,30 €		212 434,80 €
72.99.09.2	Serviços de Gereatria					15,00 €	19 136,65 €		19 121,65 €
72.99.09.4	Encargos de Cobrança de Receita						35,44 €		35,44 €
72.99.09.5	Venda de Cadernos de Encargos					2 145,00 €	2 145,00 €		
72.99.09.9	Outros						5 412,00 €		5 412,00 €
74	Trabalhos para a própria entidade						762 635,11 €		762 635,11 €
74.1	Ativos fixos tangíveis						762 635,11 €		762 635,11 €
74.1.0	Bens de domínio público. património histórico. artístico e cultural						529 517,12 €		529 517,12 €
74.1.0.2	EDIFÍCIOS E OUTRAS CONSTRUÇÕES						66 068,46 €		66 068,46 €
74.1.0.3	INFRA-ESTRUTURAS						463 448,66 €		463 448,66 €
74.1.0.3.1	Rodoviárias						301 195,84 €		301 195,84 €
74.1.0.3.9	Outras infraestruturas						162 252,82 €		162 252,82 €
74.1.0.3.9.05	PARQUES E JARDINS						124 134,59 €		124 134,59 €
74.1.0.3.9.06	INSTALAÇÕES DESPORTIVAS E RECREATIVAS						38 118,23 €		38 118,23 €
74.1.1	Bens de Domínio Privado						233 117,99 €		233 117,99 €
74.1.1.1	EDIFÍCIOS E OUTRAS CONSTRUÇÕES						233 117,99 €		233 117,99 €
74.1.1.1.1	Habitações e edificações para serviços						233 117,99 €		233 117,99 €
74.1.1.1.1.01	HABITAÇÃO						51 358,88 €		51 358,88 €
74.1.1.1.1.02	INSTALAÇÕES DE SERVIÇOS						10 289,58 €		10 289,58 €
74.1.1.1.1.03	INSTALAÇÕES DESPORTIVAS E RECREATIVAS						38 626,71 €		38 626,71 €
74.1.1.1.1.09	OUTROS						132 842,82 €		132 842,82 €
75	Transferências e subsídios correntes obtidos					283 946,00 €	16 183 168,91 €		15 899 222,91 €
75.1	Transferências correntes					283 946,00 €	16 075 391,53 €		15 791 445,53 €
75.1.1	Administrações Públicas					283 946,00 €	16 075 391,53 €		15 791 445,53 €
75.1.1.1	Estado					283 946,00 €	16 071 038,00 €		15 787 092,00 €
75.1.1.1.3	Fundo de Equilíbrio Financeiro (FEF)						10 830 973,00 €		10 830 973,00 €
75.1.1.1.4	Fundo Social Municipal (FSM)						1 548 766,00 €		1 548 766,00 €
75.1.1.1.5	Participação no IRS					283 946,00 €	3 691 299,00 €		3 407 353,00 €
75.1.1.4	Administração Regional						4 353,53 €		4 353,53 €
75.1.1.4.1	RAA						4 353,53 €		4 353,53 €
75.2	Subsídios correntes						107 777,38 €		107 777,38 €
75.2.1	Subsídio ao produto						107 777,38 €		107 777,38 €
75.2.1.1	Administrações Públicas						107 777,38 €		107 777,38 €
75.2.1.1.2	Serviços e Fundos Autónomos						107 777,38 €		107 777,38 €
76	Reversões						94,64 €		94,64 €
76.2	De perdas por imparidade						94,64 €		94,64 €
76.2.1	Em contas a receber						94,64 €		94,64 €
76.2.1.1	Clientes, contribuintes e utentes						94,64 €		94,64 €
78	Outros rendimentos					26 702,09 €	4 199 178,38 €		4 172 476,29 €
78.1	Rendimentos suplementares						956 665,80 €		956 665,80 €
78.1.2	Arrendamento de espaços e aluguer de equipamento						956 665,80 €		956 665,80 €

BA - BALANCETE DA CONTABILIDADE ORÇAMENTAL E FINANCEIRA

(MUNICIPIO DE PONTA DELGADA)

Período	Periodicidade	Mensal		
01-01-2021	Período	nsal Antes do Apuramen		
31-12-2021	Visualizar Contas s/ Mov.	Não	Acumulados	Sim

Data	Ano
28-03-2022	2021

CONTA LOCAL		SALDO INICIAL		MOVIMENTOS DO PERÍODO		MOVIMENTOS ACUMULADOS		SALDO FINAL	
Código	Designação	Débito	Crédito	Débito	Crédito	Débito	Crédito	Débito	Crédito
78.4	Ganhos em inventários					12,09 €	88 691,49 €		88 679,40 €
78.4.9	Outros ganhos					12,09 €	88 691,49 €		88 679,40 €
78.5	Rendimentos em entidades controladas, associadas e empreendimentos conjuntos						576 607,64 €		576 607,64 €
78.5.1	Aplicação do método da equivalência patrimonial						576 607,64 €		576 607,64 €
78.6	Rendimentos nos restantes ativos financeiros						8 550,00 €		8 550,00 €
78.6.9	Outros rendimentos						8 550,00 €		8 550,00 €
78.6.9.1	Juros de depósito a prazo não relacionados com o financiamento						8 550,00 €		8 550,00 €
78.7	Rendimentos em investimentos não financeiros					208,00 €	5 756,00 €		5 548,00 €
78.7.9	Outros rendimentos					208,00 €	5 756,00 €		5 548,00 €
78.7.9.9	Outros					208,00 €	5 756,00 €		5 548,00 €
78.8	Outros					26 482,00 €	2 562 907,45 €		2 536 425,45 €
78.8.1	Correções relativas a períodos anteriores					26 107,50 €	395 892,02 €		369 784,52 €
78.8.1.1	Correções de impostos diretos					7 170,83 €	7 525,86 €		355,03 €
78.8.1.1.09	Outros					7 170,83 €	7 525,86 €		355,03 €
78.8.1.9	Outras					18 936,67 €	388 366,16 €		369 429,49 €
78.8.1.9.09	Outras correções					18 936,67 €	388 366,16 €		369 429,49 €
78.8.3	Imputação de subsídios e transferências para investimentos						2 088 786,22 €		2 088 786,22 €
78.8.3.1	Administrações Públicas						112 375,17 €		112 375,17 €
78.8.3.1.01	Estado						1 352,58 €		1 352,58 €
78.8.3.1.01.9	Outros						1 352,58 €		1 352,58 €
78.8.3.1.02	Serviços e Fundos Autónomos						92 713,59 €		92 713,59 €
78.8.3.1.02.1	IRHU						92 713,59 €		92 713,59 €
78.8.3.1.04	Administração Regional						18 309,00 €		18 309,00 €
78.8.3.1.04.1	RAA						18 309,00 €		18 309,00 €
78.8.3.4	Resto do Mundo						1 976 411,05 €		1 976 411,05 €
78.8.3.4.01	FEDER						1 973 155,33 €		1 973 155,33 €
78.8.3.4.01.1	PEDRA II						119 167,36 €		119 167,36 €
78.8.3.4.01.2	PRODESA						760 786,55 €		760 786,55 €
78.8.3.4.01.3	URBCOM						50 213,16 €		50 213,16 €
78.8.3.4.01.4	PROCONVERGÊNCIA						790 359,04 €		790 359,04 €
78.8.3.4.01.7	PO AÇORES 2020						242 689,35 €		242 689,35 €
78.8.3.4.01.8	PRORRURAL						9 939,87 €		9 939,87 €
78.8.3.4.03	Fundo Social Europeu						3 255,72 €		3 255,72 €
78.8.9	Outros não especificados					374,50 €	78 229,21 €		77 854,71 €
78.8.9.1	Correntes					374,50 €	78 229,21 €		77 854,71 €
79	Juros, dividendos e outros rendimentos similares					190,14 €	3 000 229,82 €		3 000 039,68 €
79.2	Dividendos obtidos					39,69 €	3 000 079,37 €		3 000 039,68 €
79.2.1	Entidades controladas, associadas e empreendimentos conjuntos					39,68 €	3 000 039,68 €		3 000 000,00 €
79.2.1.1	Empresas Locais					39,68 €	39,68 €		
79.2.1.9	Outros						3 000 000,00 €		3 000 000,00 €
79.2.2	Outras entidades					0,01 €	39,69 €		39,68 €
79.2.2.2	Fundo de Apoio Municipal (FAM)					0,01 €	0,01 €		
79.2.2.9	Outros						39,68 €		39,68 €
79.9	Outros rendimentos similares					150,45 €	150,45 €		
8	RESULTADOS	3 619 863,15 €				3 619 863,15 €	3 619 863,15 €		
81	Resultado Líquido do Período	3 619 863,15 €				3 619 863,15 €	3 619 863,15 €		
81.8	Resultado líquido	3 619 863,15 €				3 619 863,15 €	3 619 863,15 €		
TOTAL		398 471 862,39 €	398 471 862,39 €	0,00 €	0,00 €	1 354 896 507,83 €	1 354 896 507,83 €	806 506 962,48 €	806 506 962,48 €

DEMONSTRAÇÕES FINANCEIRAS PREVISIONAIS

Praça do Município • 9504-523 PONTA DELGADA
Telefone 296 304 400 • Fax 296 304 401 • Nº Verde 800 205 479
www.cm-pontadelgada.pt • *geral@mpdelgada.pt*
NIPC: 512 012 814

1 - Balanço, Demonstração de Resultados e Demonstração de Fluxos de Caixa Previsionais 2021

De acordo com de acordo com o estipulado no n.º 17 do ponto 6 da NCP 1 do SNC-AP: "*As entidades públicas devem ainda preparar demonstrações financeiras previsionais, designadamente balanço, demonstração dos resultados por natureza e demonstração dos fluxos de caixa, com o mesmo formato das históricas, que devem ser aprovadas pelos órgãos de gestão competentes*".

Face ao exposto, foi elaborado o Balanço, a Demonstração de Resultados e o Demonstração dos Fluxos de Caixa Previsionais para 2021 com base nos seguintes presupostos.

1. Assumiu-se que o orçamento da despesa e da receita de 2021 são executados na totalidade e que relativamente a 2020 executou-se o total do orçamento corrigido da receita e o valor total comprometido à data da elaboração do orçamento da despesa;

2. Assumiu-se que toda a receita do período é cobrada e a despesa do período é paga, não havendo por isso alteração dos valores das contas de terceiros, com exceção das contas dos financiamentos obtidos e das outras contas a pagar (dívida ao FAM).

PONTA DELGADA
CÂMARA MUNICIPAL

Praça do Município • 9504-523 PONTA DELGADA
Telefone 296 304 400 • Fax 296 304 401 • Nº Verde 800 205 479
www.cm-pontadelgada.pt • *geral@mpdelgada.pt*
NIPC: 512 012 814

BALANÇO PREVISIONAL

Rúbricas	Notas	31-12-2021
ATIVO		
Ativo não corrente		183 126 160,50 €
Ativos Fixos Tangíveis		172 394 014,13 €
Propriedades de Investimento		279 527,94 €
Ativos Intangíveis		4 722,44 €
Participações Financeiras		9 241 489,47 €
Outros Ativos Financeiros		1 206 406,51 €
Ativo corrente		19 417 361,02 €
Inventários		588 376,91 €
Ativos biológicos		0,00 €
Devedores por transferencias e subsídios		2 524 118,90 €
Devedores por empréstimos bonificados		0,00 €
Clientes, contribuintes e utentes		502 394,72 €
Estado e outros entes públicos		0,00 €
Outras contas a receber		8 827 339,82 €
Diferimentos		18 087,98 €
Ativos financeiros detidos para negociação		0,00 €
Outros ativos financeiros		0,00 €
Caixa e depósitos		6 957 042,69 €
Total do Ativo		202 543 521,52 €
PATROMÓNIO LÍQUIDO		
Património/Capital		91 980 128,56 €
Outros instrumentos de capital próprio		0,00 €
Prémios de emissão		0,00 €
Reservas		2 618 986,56 €
Resultados transitados		40 684 330,20 €
Ajustamentos em ativos financeiros		-1 922 832,99 €
Excedentes de revalorização		0,00 €
Outras variações no Património Líquido		51 465 397,84 €
Resultado líquido do período		-3 593 282,99 €
Interesses que não controlam		0,00 €
Total do Património Líquido		181 232 727,19 €
PASSIVO		
Passivo não corrente		14 155 382,81 €
Provisões		565 231,45 €
Financiamentos obtidos		7 577 573,66 €
Fornecedores de investimentos		0,00 €
Responsabilidades por benefícios pós-emprego		0,00 €
Outras contas a pagar		6 012 577,70 €
Passivo corrente		7 155 411,52 €
Credores por transferências e subsídios concedidos		0,00 €
Fornecedores		681 153,64 €
Adiantamentos de clientes, contribuintes e utentes		1 445 722,04 €
Estado e outros entes públicos		155 404,09 €
Financiamentos obtidos		-2 291,56 €
Fornecedores de investimentos		89 088,97 €
Outras contas a pagar		3 375 344,34 €
Diferimentos		1 410 990,00 €
Passivos financeiros detidos para negociação		0,00 €
Outros passivos financeiros		0,00 €
Total do Passivo		21 310 794,33 €
Total do Património Líquido e Passivo		202 543 521,52 €

PONTA DELGADA
CÂMARA MUNICIPAL

Praça do Município • 9504-523 PONTA DELGADA
Telefone 296 304 400 • Fax 296 304 401 • Nº Verde 800 205 479
www.cm-pontadelgada.pt • *geral@mpdelgada.pt*
NIPC: 512 012 814

DEMONSTRAÇÃO DOS RESULTADOS POR NATUREZAS PREVISIONAL

Rúbricas	Notas	31-12-2021
RENDIMENTOS E GASTOS		
Impostos e taxas		16 297 843,00 €
Vendas		0,00 €
Prestações de serviços		3 089 237,00 €
Transferências correntes e subsídios à exploração obtidos		16 272 329,00 €
Variações nos inventários da produção		0,00 €
Trabalhos para a própria entidade		0,00 €
Custo das mercadorias vendidas e das matérias consumidas		139 800,00 €
Fornecimentos e serviços externos		13 687 885,00 €
Gastos com pessoal		14 879 504,00 €
Transferências e subsídios concedidos		4 558 066,00 €
Prestações sociais		0,00 €
Imparidade de inventarios (perdas/reversões)		0,00 €
Imparidade de dívidas a receber (perdas/reversões)		0,00 €
Provisões (aumentos/reduções)		0,00 €
Imparidade de investimentos não depreciáveis/amortizáveis (perdas/reversões)		0,00 €
Aumentos/reduções de justo valor		0,00 €
Outros rendimentos e ganhos		2 995 821,66 €
Outros gastos e perdas		325 955,00 €
Resultados antes de depreciações e gastos de financiamento		5 064 020,66 €
Gastos/reversões de deprecição e amortização		10 137 540,65 €
Imparidade de investimentos depreciáveis/amortizáveis (perdas/reversões)		0,00 €
Resultado operacional (antes de gastos de financiamento)		-5 073 519,99 €
Juros e rendimentos similares obtidos		1 528 714,00 €
Juros e gastos similares suportados		48 477,00 €
Resultado antes de impostos		-3 593 282,99 €
Imposto sobre o rendimento		0,00 €
Resultado líquido do período		-3 593 282,99 €

PONTA DELGADA
CÂMARA MUNICIPAL

Praça do Município • 9504-523 PONTA DELGADA
Telefone 296 304 400 • Fax 296 304 401 • Nº Verde 800 205 479
www.cm-pontadelgada.pt • *geral@mpdelgada.pt*
NIPC: 512 012 814

DEMONSTRAÇÃO DE FLUXOS DE CAIXA PREVISIONAL

Rúbricas	Notas	31-12-2021
Fluxos de caixa das atividades operacionais		
Recebimentos de clientes		3 089 237,00 €
Recebimentos de contribuintes		15 335 051,00 €
Recebimentos de utentes		962 792,00 €
Pagamentos a fornecedores		13 827 685,00 €
Pagamentos ao pessoal		14 879 504,00 €
Caixa gerada pelas operações		-9 320 109,00 €
Outros recebimentos/pagamentos		15 799 932,00 €
Fluxos de caixa das actividades operacionais (a)		**6 479 823,00 €**
Fluxos de caixa das atividades de investimento		
Pagamentos respeitantes a:		
Ativos fixos tangíveis		8 300 713,00 €
Ativos intangíveis		1 000,00 €
Propriedades de Investimento		0,00 €
Investimentos financeiros		66 616,00 €
Outros ativos		0,00 €
Recebimentos provenientes de:		
Ativos fixos tangíveis		47 968,00 €
Ativos intangíveis		0,00 €
Propriedades de Investimento		0,00 €
Investimentos financeiros		1 500 250,00 €
Outros ativos		0,00 €
Subsídios ao investimento		522 035,00 €
Transferências de capital		0,00 €
Juros e rendimentos similares		1 528 714,00 €
Dividendos		0,00 €
Fluxos de caixa das actividades de investimento (b)		-4 769 362,00 €
Fluxos de caixa das atividades de financiamento		
Recebimentos provenientes de:		
Financiamentos obtidos		0,00 €
Realizações de capital e de outros instrumentos de capital		0,00 €
Cobertura de prejuízos		0,00 €
Doações		0,00 €
Outras operações de financiamento		0,00 €
Pagamentos respeitantes a:		
Financiamentos obtidos		1 660 984,00 €
Juros e gastos similares		48 477,00 €
Dividendos		0,00 €
Reduções de capital e de outros instrumentos de capital		0,00 €
Outras operações de financiamento		0,00 €
Fluxos de caixa das actividades de financiamento (C)		-1 709 461,00 €
Variação de caixa e seus equivalentes (a+b+c)		0,00 €
Efeito das diferenças de câmbio		0,00 €
Caixa e seus equivalentes no início do período		6 957 042,69 €
Caixa e seus equivalentes no fim do período		6 957 042,69 €
Conciliação entre Caixa e seus equivalentes e Saldo de Gerência		
Caixa e seus equivalentes no início do período		6 957 042,69 €
- Equivalentes a caixa no ínício do período		6 957 042,69 €
- Variações cambiais de caixa no início do período		0,00 €
= Saldo da gerência anterior		6 957 042,69 €
De execução orçamental		6 232 107,25 €
De operações de tesouraria		724 935,44 €
Caixa e seus equivalentes no fim do período		6 957 042,69 €
- Equivalentes a caixa no fim do período		6 957 042,69 €
- Variações cambiais de caixa no fim do período		0,00 €
= Saldo da gerência seguinte		6 957 042,69 €
De execução orçamental		6 232 107,25 €
De operações de tesouraria		724 935,44 €

DEMONSTRAÇÕES ORÇAMENTAIS

DEMONSTRAÇÕES PREVISIONAIS

ORÇAMENTO E PLANO ORÇAMENTAL PLURIANUAL

Tipo de Orçamento	DA RECEITA E DA DESPESA	Tipo de Visualização	COM E SEM MOVIMENTO	Data
Tipo de Dotação	DOTAÇÕES INICIAIS	*(NOTA: Mapa gerado com opção de desagregação das classificações)*		15-03-2022

Identificação da Classificação				Orçamento 2021			Plano orçamental plurianual			
Rubrica			Designação	Períodos anteriores	Período	Soma	2022	2023	2024	2025
			Receita corrente		38 215 821,00 €	38 215 821,00 €	38 785 432,00 €	39 056 944,00 €	39 330 346,00 €	39 605 665,00 €
R1			Receita fiscal		15 335 051,00 €	15 335 051,00 €	15 442 395,00 €	15 550 492,00 €	15 659 346,00 €	15 768 960,00 €
R11			Impostos diretos		15 335 051,00 €	15 335 051,00 €	15 442 395,00 €	15 550 492,00 €	15 659 346,00 €	15 768 960,00 €
		01	IMPOSTOS DIRECTOS		15 335 051,00 €	15 335 051,00 €	15 442 395,00 €	15 550 492,00 €	15 659 346,00 €	15 768 960,00 €
		0102	Outros		15 335 051,00 €	15 335 051,00 €	15 442 395,00 €	15 550 492,00 €	15 659 346,00 €	15 768 960,00 €
		010202	Imposto Municipal Sobre Imóveis		7 242 901,00 €	7 242 901,00 €	7 293 601,00 €	7 344 656,00 €	7 396 069,00 €	7 447 841,00 €
		010203	Imposto Único de Circulaçção		1 526 497,00 €	1 526 497,00 €	1 537 182,00 €	1 547 942,00 €	1 558 778,00 €	1 569 689,00 €
		010204	Imposto Municipal Sobre Transmissões Onerosas de Imóveis		4 524 013,00 €	4 524 013,00 €	4 555 681,00 €	4 587 571,00 €	4 619 684,00 €	4 652 022,00 €
		010205	Derrama		2 041 640,00 €	2 041 640,00 €	2 055 931,00 €	2 070 323,00 €	2 084 815,00 €	2 099 408,00 €
		010207	Impostos Abolidos							
		01020701	Contribuição Autárquica							
		01020702	Imposto Municipal de Sisa							
		01020703	Imposto Municipal Sobre Veiculos							
		010299	Impostos Directos Diversos							
R12			Impostos indiretos							
R2			Contribuições para sistemas de ptoteção social e subsistemas de saúde							
R3			Taxas, multas e outras penalidades		962 792,00 €	962 792,00 €	1 195 101,00 €	1 203 469,00 €	1 211 893,00 €	1 220 377,00 €
		04	TAXAS, MULTAS E OUTRAS PENALIDADES		962 792,00 €	962 792,00 €	1 195 101,00 €	1 203 469,00 €	1 211 893,00 €	1 220 377,00 €
		0401	Taxas		874 628,00 €	874 628,00 €	1 106 319,00 €	1 114 064,00 €	1 121 863,00 €	1 129 716,00 €
		040103	Taxas de Registo Perdial							
		040123	Taxas das Autarquias Locais		874 628,00 €	874 628,00 €	1 106 319,00 €	1 114 064,00 €	1 121 863,00 €	1 129 716,00 €
		04012301	Mercados e Feiras							
		04012302	Loteamentos e Obras		562 042,00 €	562 042,00 €	709 323,00 €	714 288,00 €	719 288,00 €	724 323,00 €
		04012303	Ocupação de Via Pública		88 700,00 €	88 700,00 €	123 055,00 €	123 916,00 €	124 784,00 €	125 657,00 €
		04012304	ANIMAIS							
		04012305	Caça, Uso e Porte de Arma							
		04012307	Arrendamento Urbano							
		04012308	TAXA MUNICIPAL DE DIREITOS DE PASSAGEM (TMDP)		36 528,00 €	36 528,00 €	36 784,00 €	37 042,00 €	37 301,00 €	37 562,00 €

ORÇAMENTO E PLANO ORÇAMENTAL PLURIANUAL

Tipo de Orçamento	DA RECEITA E DA DESPESA	Tipo de Visualização	COM E SEM MOVIMENTO	Data
Tipo de Dotação	DOTAÇÕES INICIAIS	*(NOTA: Mapa gerado com opção de desagregação das classificações)*		15-03-2022

Identificação da Classificação				Orçamento 2021			Plano orçamental plurianual			
Rubrica			Designação	Períodos anteriores	Período	Soma	2022	2023	2024	2025
		04012399	Outras		187 358,00 €	187 358,00 €	237 157,00 €	238 818,00 €	240 490,00 €	242 174,00 €
		0401239901	Taxa de Depósito de Ficha Técnica da Habitação		2 919,00 €	2 919,00 €	2 939,00 €	2 960,00 €	2 981,00 €	3 002,00 €
		0401239902	Taxa pela Emissão do Certificado de Registo		5 097,00 €	5 097,00 €	5 133,00 €	5 169,00 €	5 205,00 €	5 241,00 €
		0401239903	TAXA DE GESTÃO DE RESÍDUOS - TGR							
		0401239905	TAXA TURÍSTICA		7 911,00 €	7 911,00 €	7 966,00 €	8 022,00 €	8 078,00 €	8 135,00 €
		0401239906	PUBLICIDADE		48 187,00 €	48 187,00 €	97 011,00 €	97 690,00 €	98 374,00 €	99 063,00 €
		0401239907	UTILIZAÇÃO DA REDE VIÁRIA MUNICIPAL							
		0401239999	Outras		123 244,00 €	123 244,00 €	124 108,00 €	124 977,00 €	125 852,00 €	126 733,00 €
		0402	Multas e Outras Penalidades		88 164,00 €	88 164,00 €	88 782,00 €	89 405,00 €	90 030,00 €	90 661,00 €
		040201	Juros de Mora		28 370,00 €	28 370,00 €	28 569,00 €	28 769,00 €	28 970,00 €	29 173,00 €
		040202	Juros Compensatórios		11 872,00 €	11 872,00 €	11 955,00 €	12 039,00 €	12 123,00 €	12 208,00 €
		040203	Multas e Coimas por Infrações ao Código da Estrada e Restante Legislação		20 357,00 €	20 357,00 €	20 500,00 €	20 644,00 €	20 789,00 €	20 935,00 €
		040204	Coimas e Penalidades por Contra-ordenações		14 143,00 €	14 143,00 €	14 242,00 €	14 342,00 €	14 442,00 €	14 543,00 €
		040299	Multas e Penalidades Diversas		13 422,00 €	13 422,00 €	13 516,00 €	13 611,00 €	13 706,00 €	13 802,00 €
		04029901	TAXAS DE RELAXE		13 422,00 €	13 422,00 €	13 516,00 €	13 611,00 €	13 706,00 €	13 802,00 €
		04029999	OUTRAS							
R4			Rendimentos de propriedade		2 436 547,00 €	2 436 547,00 €	2 453 603,00 €	2 470 779,00 €	2 488 075,00 €	2 505 492,00 €
		05	RENDIMENTOS DA PROPRIEDADE		2 436 547,00 €	2 436 547,00 €	2 453 603,00 €	2 470 779,00 €	2 488 075,00 €	2 505 492,00 €
		0501	Juros-Sociedades e Quase-Sociedades Não Financeiras							
		050101	Públicas							
		050102	Privadas							
		0502	Juros- Sociedades Financeiras		12 846,00 €	12 846,00 €	12 936,00 €	13 027,00 €	13 118,00 €	13 210,00 €
		050201	Bancos e Outras Instituições		12 846,00 €	12 846,00 €	12 936,00 €	13 027,00 €	13 118,00 €	13 210,00 €
		050202	Companhias de Seguros e Fundos de Pensões							
		0503	Juros-Administrações Públicas							

ORÇAMENTO E PLANO ORÇAMENTAL PLURIANUAL

Tipo de Orçamento	DA RECEITA E DA DESPESA	Tipo de Visualização	COM E SEM MOVIMENTO	Data
Tipo de Dotação	DOTAÇÕES INICIAIS	*(NOTA: Mapa gerado com opção de desagregação das classificações)*		15-03-2022

Identificação da Classificação				**Orçamento 2021**			**Plano orçamental plurianual**			
Rubrica			Designação	Períodos anteriores	Período	Soma	2022	2023	2024	2025
		050301	Administração Central-Estado							
		050302	Administração Central-Serviços e Fundos Autónomos							
		050303	Administração Regional							
		050305	Administração Local- Regiões Autónomas							
		0505	Juros- Famílias							
		0507	Dividendos e Participações nos Lucros de Sociedades							
		050701	Empresas Públicas							
		050702	Empresas Públicas Municipais e Intermunicipais							
		050703	Empresas Privadas							
		050799	Outras							
		0508	Dividendos e Participações nos Lucros de Sociedades Financeiras							
		0509	Participações nos Lucros de Administrações Públicas		1 500 000,00 €	1 500 000,00 €	1 510 500,00 €	1 521 074,00 €	1 531 722,00 €	1 542 444,00 €
		050901	Associações de Municípios							
		050903	Serviços Municipalizados		1 500 000,00 €	1 500 000,00 €	1 510 500,00 €	1 521 074,00 €	1 531 722,00 €	1 542 444,00 €
		050999	Outras							
		0510	Rendas		907 833,00 €	907 833,00 €	914 188,00 €	920 588,00 €	927 032,00 €	933 522,00 €
		051001	Terrenos		400,00 €	400,00 €	403,00 €	406,00 €	409,00 €	412,00 €
		051002	Activos no Subsolo							
		051003	Habitações							
		051004	Edifícios		120,00 €	120,00 €	121,00 €	122,00 €	123,00 €	124,00 €
		051005	Bens de Domínio Público							
		051099	Outros		907 313,00 €	907 313,00 €	913 664,00 €	920 060,00 €	926 500,00 €	932 986,00 €
		0511	Activos Incorpóreos		15 868,00 €	15 868,00 €	15 979,00 €	16 090,00 €	16 203,00 €	16 316,00 €
R5			Transferências e subsídios correntes		16 272 329,00 €	16 272 329,00 €	16 386 235,00 €	16 500 939,00 €	16 616 447,00 €	16 732 762,00 €
R51			Transferências correntes		16 272 329,00 €	16 272 329,00 €	16 386 235,00 €	16 500 939,00 €	16 616 447,00 €	16 732 762,00 €
R511			Administrações Públicas		16 272 329,00 €	16 272 329,00 €	16 386 235,00 €	16 500 939,00 €	16 616 447,00 €	16 732 762,00 €

ORÇAMENTO E PLANO ORÇAMENTAL PLURIANUAL

Tipo de Orçamento	DA RECEITA E DA DESPESA	Tipo de Visualização	COM E SEM MOVIMENTO	Data
Tipo de Dotação	DOTAÇÕES INICIAIS	*(NOTA: Mapa gerado com opção de desagregação das classificações)*		15-03-2022

Identificação da Classificação				**Orçamento 2021**			**Plano orçamental plurianual**			
Rubrica			Designação	Períodos anteriores	Período	Soma	2022	2023	2024	2025
R5111			Administração Central - Estado Português		16 200 426,00 €	16 200 426,00 €	16 313 829,00 €	16 428 026,00 €	16 543 023,00 €	16 658 824,00 €
		06	TRANSFERÊNCIAS CORRENTES		16 200 426,00 €	16 200 426,00 €	16 313 829,00 €	16 428 026,00 €	16 543 023,00 €	16 658 824,00 €
		0603	Administração Central		16 200 426,00 €	16 200 426,00 €	16 313 829,00 €	16 428 026,00 €	16 543 023,00 €	16 658 824,00 €
		060301	Estado		16 180 846,00 €	16 180 846,00 €	16 294 112,00 €	16 408 171,00 €	16 523 029,00 €	16 638 690,00 €
		06030101	Fundo de Equilibrio Financeiro		10 830 973,00 €	10 830 973,00 €	10 906 790,00 €	10 983 138,00 €	11 060 020,00 €	11 137 440,00 €
		06030102	Fundo Social Municipal		1 548 766,00 €	1 548 766,00 €	1 559 607,00 €	1 570 524,00 €	1 581 518,00 €	1 592 589,00 €
		06030103	Participação Variável no IRS		3 407 353,00 €	3 407 353,00 €	3 431 204,00 €	3 455 222,00 €	3 479 409,00 €	3 503 765,00 €
		06030107	PARTICIPAÇÃO NO IVA – ART. 26.º-A DA LEI N.º 73/2013		362 539,00 €	362 539,00 €	365 077,00 €	367 633,00 €	370 206,00 €	372 797,00 €
		06030199	Outras		31 215,00 €	31 215,00 €	31 434,00 €	31 654,00 €	31 876,00 €	32 099,00 €
		060306	Estado- Participação Comunitária em projectos Co-Financiados		19 580,00 €	19 580,00 €	19 717,00 €	19 855,00 €	19 994,00 €	20 134,00 €
		06030601	FEDER		19 580,00 €	19 580,00 €	19 717,00 €	19 855,00 €	19 994,00 €	20 134,00 €
		06030602	FSE							
		06030699	OUTROS							
R5112			Administração Central - Outras entidades		65 053,00 €	65 053,00 €	65 508,00 €	65 967,00 €	66 429,00 €	66 894,00 €
		06	TRANSFERÊNCIAS CORRENTES		65 053,00 €	65 053,00 €	65 508,00 €	65 967,00 €	66 429,00 €	66 894,00 €
		0603	Administração Central		65 053,00 €	65 053,00 €	65 508,00 €	65 967,00 €	66 429,00 €	66 894,00 €
		060307	Serviços e Fundos Autónomos		34 130,00 €	34 130,00 €	34 369,00 €	34 610,00 €	34 852,00 €	35 096,00 €
		06030799	OUTROS		34 130,00 €	34 130,00 €	34 369,00 €	34 610,00 €	34 852,00 €	35 096,00 €
		060309	Serviços e Fundos Autónomos- Subsistema de Protecção à Família e Políticas activas de Emprego e Formação Profissional		30 923,00 €	30 923,00 €	31 139,00 €	31 357,00 €	31 577,00 €	31 798,00 €
R5113			Segurança Social							
		06	TRANSFERÊNCIAS CORRENTES							
		0606	Segurança Social							
		060601	Sistema de Solidariedade e Segurança Social							
		060604	Outras Transferências							

ORÇAMENTO E PLANO ORÇAMENTAL PLURIANUAL

Tipo de Orçamento	DA RECEITA E DA DESPESA	Tipo de Visualização	COM E SEM MOVIMENTO	Data
Tipo de Dotação	DOTAÇÕES INICIAIS	*(NOTA: Mapa gerado com opção de desagregação das classificações)*		15-03-2022

Identificação da Classificação				**Orçamento 2021**			**Plano orçamental plurianual**			
Rubrica			Designação	Períodos anteriores	Período	Soma	2022	2023	2024	2025
R5114			Administração Regional		6 850,00 €	6 850,00 €	6 898,00 €	6 946,00 €	6 995,00 €	7 044,00 €
		06	TRANSFERÊNCIAS CORRENTES		6 850,00 €	6 850,00 €	6 898,00 €	6 946,00 €	6 995,00 €	7 044,00 €
		0604	Administração Regional		6 850,00 €	6 850,00 €	6 898,00 €	6 946,00 €	6 995,00 €	7 044,00 €
		060401	Região Autónoma dos Açores		6 850,00 €	6 850,00 €	6 898,00 €	6 946,00 €	6 995,00 €	7 044,00 €
R5115			Administração Local							
		06	TRANSFERÊNCIAS CORRENTES							
		0605	Administração Local							
		060502	Região Autónoma dos Açores							
		06050201	Municípios							
		06050299	Outros							
R512			Exterior - U E							
R513			Outras							
		06	TRANSFERÊNCIAS CORRENTES							
		0601	Sociedades e Quase-Sociedades Não Financeiras							
		060101	Públicas							
		06010101	Empresas Públicas							
		06010102	Empresas Públicas Municipais e Intermunicipais							
		06010199	Outras							
		060102	Privadas							
		0602	Sociedades Financeiras							
		060201	Bancos e Outras Instituições							
		060202	Companhias de Seguros e Fundos de Pensões							
		0607	Instituições Sem Fins Lucrativos							
		060701	Instituições Sem Fins Lucrativos							
		0608	Famílias							
		060801	Famílias							
R52			Subsídios correntes							
R6			Venda de bens e serviços		3 089 237,00 €	3 089 237,00 €	3 187 394,00 €	3 209 716,00 €	3 232 185,00 €	3 254 817,00 €

ORÇAMENTO E PLANO ORÇAMENTAL PLURIANUAL

Tipo de Orçamento	DA RECEITA E DA DESPESA	Tipo de Visualização	COM E SEM MOVIMENTO	Data
Tipo de Dotação	DOTAÇÕES INICIAIS	*(NOTA: Mapa gerado com opção de desagregação das classificações)*		15-03-2022

Identificação da Classificação				**Orçamento 2021**			**Plano orçamental plurianual**			
Rubrica			Designação	Períodos anteriores	Período	Soma	2022	2023	2024	2025
		07	VENDA DE BENS E SERVIÇOS CORRENTES		3 089 237,00 €	3 089 237,00 €	3 187 394,00 €	3 209 716,00 €	3 232 185,00 €	3 254 817,00 €
		0701	Venda de Bens		7 876,00 €	7 876,00 €	7 931,00 €	7 987,00 €	8 043,00 €	8 099,00 €
		070101	Material de Escritório							
		070102	Livros e Documentação Técnica		1 689,00 €	1 689,00 €	1 701,00 €	1 713,00 €	1 725,00 €	1 737,00 €
		070103	Publicações e Impressos							
		070104	Fardamentos e Artigos Pessoais							
		070105	Bens Inutilizados							
		070106	Produtos Agrícolas e Pecuários							
		070107	Produtos Alimentares e Bebidas							
		070109	Matérias de Consumo							
		070110	Desperdícios,Resíduos e Refugos							
		07011001	Sucata							
		07011099	Outros							
		070111	Produtos Acabados e Intermédios							
		07011101	Inertes							
		07011102	Outros							
		07011199	Outros							
		070199	Outros		6 187,00 €	6 187,00 €	6 230,00 €	6 274,00 €	6 318,00 €	6 362,00 €
		0702	Serviços		3 047 901,00 €	3 047 901,00 €	3 122 607,00 €	3 144 475,00 €	3 166 487,00 €	3 188 659,00 €
		070201	Aluguer de Espaços e Equipamentos		4 283,00 €	4 283,00 €	4 313,00 €	4 343,00 €	4 373,00 €	4 404,00 €
		070203	Vistorias e Ensaios		135,00 €	135,00 €	136,00 €	137,00 €	138,00 €	139,00 €
		070204	Serviços de Laboratórios							
		070206	Reparações							
		070207	Alimentação e Alojamento							
		070208	Serviços Sociais, Recreativos,Culturais e de Desporto		226 890,00 €	226 890,00 €	228 478,00 €	230 077,00 €	231 687,00 €	233 309,00 €
		07020801	Serviços Sociais		225 047,00 €	225 047,00 €	226 622,00 €	228 208,00 €	229 805,00 €	231 414,00 €
		07020802	Serviços Recreativos		1 843,00 €	1 843,00 €	1 856,00 €	1 869,00 €	1 882,00 €	1 895,00 €
		0702080201	Turismo Sénior							
		0702080299	Outros		1 843,00 €	1 843,00 €	1 856,00 €	1 869,00 €	1 882,00 €	1 895,00 €
		07020803	Serviços Culturais							

ORÇAMENTO E PLANO ORÇAMENTAL PLURIANUAL

Tipo de Orçamento	DA RECEITA E DA DESPESA	Tipo de Visualização	COM E SEM MOVIMENTO	Data
Tipo de Dotação	DOTAÇÕES INICIAIS	*(NOTA: Mapa gerado com opção de desagregação das classificações)*		15-03-2022

Identificação da Classificação				Orçamento 2021			Plano orçamental plurianual			
Rubrica			Designação	Períodos anteriores	Período	Soma	2022	2023	2024	2025
		0702080301	Turismo Sénior							
		0702080399	Outros							
		07020804	Serviços Desportivos							
		070209	Serviços Específicos das Autarquias Locais		2 816 573,00 €	2 816 573,00 €	2 889 660,00 €	2 909 898,00 €	2 930 269,00 €	2 950 782,00 €
		07020902	Resíduos Sólidos		2 642 540,00 €	2 642 540,00 €	2 661 038,00 €	2 679 665,00 €	2 698 423,00 €	2 717 312,00 €
		07020903	Transportes Colectivos de Pessoas e Mercadorias							
		0702090303	Transportes de Pessoas e Mercadorias							
		0702090399	Outros							
		07020904	Trabalhos por Conta de Particulares		353,00 €	353,00 €	355,00 €	358,00 €	361,00 €	364,00 €
		07020905	Cemitérios		91 798,00 €	91 798,00 €	92 441,00 €	93 088,00 €	93 740,00 €	94 396,00 €
		07020906	Mercados e Feiras		54 282,00 €	54 282,00 €	108 033,00 €	108 789,00 €	109 551,00 €	110 318,00 €
		07020907	Parques de Estacionamento							
		07020908	Parques de Campismo							
		07020909	Canídeos		15 885,00 €	15 885,00 €	15 996,00 €	16 108,00 €	16 221,00 €	16 335,00 €
		07020999	Outros		11 715,00 €	11 715,00 €	11 797,00 €	11 890,00 €	11 973,00 €	12 057,00 €
		070299	Outros		20,00 €	20,00 €	20,00 €	20,00 €	20,00 €	25,00 €
		0703	Rendas		33 460,00 €	33 460,00 €	56 856,00 €	57 254,00 €	57 655,00 €	58 059,00 €
		070301	Habitações		31 118,00 €	31 118,00 €	31 336,00 €	31 555,00 €	31 776,00 €	31 998,00 €
		07030101	CASAS DE FUNÇÃO							
		07030102	HABITAÇÕES SOCIAIS		31 118,00 €	31 118,00 €	31 336,00 €	31 555,00 €	31 776,00 €	31 998,00 €
		070302	Edifícios		1,00 €	1,00 €	8 710,00 €	8 771,00 €	8 832,00 €	8 894,00 €
		070399	Outras		2 341,00 €	2 341,00 €	16 810,00 €	16 928,00 €	17 047,00 €	17 167,00 €
R7			Outras receitas correntes		119 865,00 €	119 865,00 €	120 704,00 €	121 549,00 €	122 400,00 €	123 257,00 €
		08	OUTRAS RECEITAS CORRENTES		119 865,00 €	119 865,00 €	120 704,00 €	121 549,00 €	122 400,00 €	123 257,00 €
		0801	Outras		119 865,00 €	119 865,00 €	120 704,00 €	121 549,00 €	122 400,00 €	123 257,00 €
		080199	Outras		119 865,00 €	119 865,00 €	120 704,00 €	121 549,00 €	122 400,00 €	123 257,00 €
		08019901	Indemnizações por Deterioração, Roubo e Extravio de Bens Patrimoniais							

ORÇAMENTO E PLANO ORÇAMENTAL PLURIANUAL

Tipo de Orçamento	DA RECEITA E DA DESPESA	Tipo de Visualização	COM E SEM MOVIMENTO	Data
Tipo de Dotação	DOTAÇÕES INICIAIS	*(NOTA: Mapa gerado com opção de desagregação das classificações)*		15-03-2022

Identificação da Classificação				**Orçamento 2021**			**Plano orçamental plurianual**			
Rubrica			Designação	Períodos anteriores	Período	Soma	2022	2023	2024	2025
		08019902	Indemnizações de Estragos Provocados por Outrém em Viaturas ou em Quaisquer Outros Equipamentos Pertencentes à A. L.							
		08019903	IVA Reembolsado							
		08019904	IVA Inversão da liquidação							
		08019999	Diversas		119 865,00 €	119 865,00 €	120 704,00 €	121 549,00 €	122 400,00 €	123 257,00 €
			Receita de capital		3 953 929,00 €	3 953 929,00 €	3 981 606,00 €	4 009 476,00 €	4 037 543,00 €	4 065 806,00 €
R8			Venda de bens de investimento		47 968,00 €	47 968,00 €	48 304,00 €	48 641,00 €	48 981,00 €	49 324,00 €
		09	Vendas de Bens de Investimento		47 968,00 €	47 968,00 €	48 304,00 €	48 641,00 €	48 981,00 €	49 324,00 €
		0901	Terrenos		42 450,00 €	42 450,00 €	42 747,00 €	43 046,00 €	43 347,00 €	43 651,00 €
		090101	Sociedades e Quase-Sociedades Não Financeiras		40 840,00 €	40 840,00 €	41 126,00 €	41 414,00 €	41 704,00 €	41 996,00 €
		090102	Sociedades Financeiras							
		090104	Administração Pública-Administração Central- Serviços e Fundos Autónomos							
		090105	Administração Pública-Administração Regional							
		090107	Administração Pública-Administração Local- Regiões Autónomas							
		090108	Administração Pública- Segurança Social							
		090109	Instituições Sem Fins Lucrativos							
		090110	Famílias		1 610,00 €	1 610,00 €	1 621,00 €	1 632,00 €	1 643,00 €	1 655,00 €
		0902	Habitações		374,00 €	374,00 €	377,00 €	379,00 €	382,00 €	385,00 €
		090201	Sociedades e Quase-Sociedades Não Financeiras							
		090202	Sociedades Financeiras							
		090207	Administração Pública-Administração Local- Regiões Autónomas							
		090208	Administração Pública- Segurança Social							

ORÇAMENTO E PLANO ORÇAMENTAL PLURIANUAL

Tipo de Orçamento	DA RECEITA E DA DESPESA	Tipo de Visualização	COM E SEM MOVIMENTO	Data
Tipo de Dotação	DOTAÇÕES INICIAIS	*(NOTA: Mapa gerado com opção de desagregação das classificações)*		15-03-2022

Identificação da Classificação				**Orçamento 2021**			**Plano orçamental plurianual**			
Rubrica			Designação	Períodos anteriores	Período	Soma	2022	2023	2024	2025
		090209	Instituições Sem Fins Lucrativos							
		090210	Famílias		374,00 €	374,00 €	377,00 €	379,00 €	382,00 €	385,00 €
		0903	Edifícios							
		090301	Sociedades e Quase-Sociedades Não Financeiras							
		090302	Sociedades Financeiras							
		090304	Administração Pública-Administração Central- Serviços e Fundos Autónomos							
		090305	Administração Pública-Administração Regional							
		090307	Administração Pública-Administração Local- Regiões Autónomas							
		090308	Administração Pública- Segurança Social							
		090309	Instituições Sem Fins Lucrativos							
		090310	Famílias							
		0904	Outros Bens de Investimento		5 144,00 €	5 144,00 €	5 180,00 €	5 216,00 €	5 252,00 €	5 288,00 €
		090401	Sociedades e Quase-Sociedades Não Financeiras		3 815,00 €	3 815,00 €	3 842,00 €	3 869,00 €	3 896,00 €	3 923,00 €
		09040101	Equipamento de Transporte							
		09040102	Maquinaria e Equipamento		3 815,00 €	3 815,00 €	3 842,00 €	3 869,00 €	3 896,00 €	3 923,00 €
		09040103	Outros							
		090402	Sociedades Financeiras							
		09040201	Equipamento de Transporte							
		09040202	Maquinaria e Equipamento							
		09040203	Outros							
		090404	Administração Pública-Administração Central- Serviços e Fundos Autónomos							
		09040401	Equipamento de Transporte							
		09040402	Maquinaria e Equipamento							
		09040403	Outros							

ORÇAMENTO E PLANO ORÇAMENTAL PLURIANUAL

Tipo de Orçamento	DA RECEITA E DA DESPESA	Tipo de Visualização	COM E SEM MOVIMENTO	Data
Tipo de Dotação	DOTAÇÕES INICIAIS	*(NOTA: Mapa gerado com opção de desagregação das classificações)*		15-03-2022

Identificação da Classificação				**Orçamento 2021**			**Plano orçamental plurianual**			
Rubrica			Designação	Períodos anteriores	Período	Soma	2022	2023	2024	2025
		090405	Administração Pública-Administração Regional							
		09040501	Equipamento de Transporte							
		09040502	Maquinaria e Equipamento							
		09040503	Outros							
		090407	Administração Pública-Administração Local-Regiões Autónomas							
		09040701	Equipamento de Transporte							
		09040702	Maquinaria e Equipamento							
		09040703	Outros							
		090408	Administração Pública- Segurança Social							
		09040801	Equipamento de Transporte							
		09040802	Maquinaria e Equipamento							
		09040803	Outros							
		090409	Instituições Sem Fins Lucrativos							
		09040901	Equipamento de Transporte							
		09040902	Maquinaria e Equipamento							
		09040903	Outros							
		090410	Famílias		1 329,00 €	1 329,00 €	1 338,00 €	1 347,00 €	1 356,00 €	1 365,00 €
		09041001	Equipamento de Transporte							
		09041002	Maquinaria e Equipamento		1 329,00 €	1 329,00 €	1 338,00 €	1 347,00 €	1 356,00 €	1 365,00 €
		09041003	Outros							
R9			Transferências e subsídios de capital		3 859 254,00 €	3 859 254,00 €	3 886 268,00 €	3 913 472,00 €	3 940 868,00 €	3 968 454,00 €
R91			Transferências de capital		3 859 254,00 €	3 859 254,00 €	3 886 268,00 €	3 913 472,00 €	3 940 868,00 €	3 968 454,00 €
R911			Administrações Públicas		3 859 254,00 €	3 859 254,00 €	3 886 268,00 €	3 913 472,00 €	3 940 868,00 €	3 968 454,00 €
R9111			Administração Central - Estado Português		3 364 949,00 €	3 364 949,00 €	3 388 503,00 €	3 412 223,00 €	3 436 110,00 €	3 460 163,00 €
		10	TRANSFERÊNCIAS DE CAPITAL		3 364 949,00 €	3 364 949,00 €	3 388 503,00 €	3 412 223,00 €	3 436 110,00 €	3 460 163,00 €
		1003	Administração Central		3 364 949,00 €	3 364 949,00 €	3 388 503,00 €	3 412 223,00 €	3 436 110,00 €	3 460 163,00 €
		100301	Estado		2 842 915,00 €	2 842 915,00 €	2 862 815,00 €	2 882 855,00 €	2 903 036,00 €	2 923 357,00 €
		10030101	Fundo de Equilibrio Financeiro		1 203 441,00 €	1 203 441,00 €	1 211 865,00 €	1 220 348,00 €	1 228 891,00 €	1 237 493,00 €

ORÇAMENTO E PLANO ORÇAMENTAL PLURIANUAL

Tipo de Orçamento	DA RECEITA E DA DESPESA	Tipo de Visualização	COM E SEM MOVIMENTO	Data
Tipo de Dotação	DOTAÇÕES INICIAIS	*(NOTA: Mapa gerado com opção de desagregação das classificações)*		15-03-2022

Identificação da Classificação				**Orçamento 2021**			**Plano orçamental plurianual**			
Rubrica			Designação	Períodos anteriores	Período	Soma	2022	2023	2024	2025
		10030104	Cooperação Técnica e Financeira		1,00 €	1,00 €	1,00 €	1,00 €	1,00 €	1,00 €
		10030105	Transferência prevista no art 35ª, nº 3 da Lei nº 73/2013		1 639 473,00 €	1 639 473,00 €	1 650 949,00 €	1 662 506,00 €	1 674 144,00 €	1 685 863,00 €
		10030199	Outras							
		1003019999	OUTRAS							
		100307	Estado- Participação Comunitária em projectos Co-Financiados		522 034,00 €	522 034,00 €	525 688,00 €	529 368,00 €	533 074,00 €	536 806,00 €
		10030701	FEDER		522 034,00 €	522 034,00 €	525 688,00 €	529 368,00 €	533 074,00 €	536 806,00 €
		1003070101	PRÓCONVERGÊNCIA							
		1003070102	PRODESA							
		1003070103	URBCOM							
		1003070105	INTERREG.III-B-AÇORES MADEIRA E CANÁRIAS							
		1003070106	PITER							
		1003070107	PCTMAC							
		1003070108	PO AÇORES 2020		522 034,00 €	522 034,00 €	525 688,00 €	529 368,00 €	533 074,00 €	536 806,00 €
		1003070199	OUTROS							
		10030702	FSE							
		10030799	Outros							
		1003079901	POSI							
		1003079999	OUTROS							
R9112			Administração Central - Outras entidades							
		10	TRANSFERÊNCIAS DE CAPITAL							
		1003	Administração Central							
		100308	Serviços e Fundos Autónomos							
		10030802	PROHABITA							
		10030899	Outros							
R9113			Segurança Social							
		10	TRANSFERÊNCIAS DE CAPITAL							
		1006	Segurança Social							

ORÇAMENTO E PLANO ORÇAMENTAL PLURIANUAL

Tipo de Orçamento	DA RECEITA E DA DESPESA	Tipo de Visualização	COM E SEM MOVIMENTO	Data
Tipo de Dotação	DOTAÇÕES INICIAIS	*(NOTA: Mapa gerado com opção de desagregação das classificações)*		15-03-2022

Identificação da Classificação				**Orçamento 2021**			**Plano orçamental plurianual**			
Rubrica			Designação	Períodos anteriores	Período	Soma	2022	2023	2024	2025
		100601	Sistema de Solidariedade e Segurança Social							
		100605	Outras Transferências							
R9114			Administração Regional		494 305,00 €	494 305,00 €	497 765,00 €	501 249,00 €	504 758,00 €	508 291,00 €
		10	TRANSFERÊNCIAS DE CAPITAL		494 305,00 €	494 305,00 €	497 765,00 €	501 249,00 €	504 758,00 €	508 291,00 €
		1004	Administração Regional		494 305,00 €	494 305,00 €	497 765,00 €	501 249,00 €	504 758,00 €	508 291,00 €
		100401	Região Autónoma dos Açores		494 305,00 €	494 305,00 €	497 765,00 €	501 249,00 €	504 758,00 €	508 291,00 €
R9115			Administração Local							
		10	TRANSFERÊNCIAS DE CAPITAL							
		1005	Administração Local							
		100502	Região Autónoma dos Açores							
		10050201	Municípios							
		10050299	Outros							
R912			Exterior - U E							
R913			Outras							
		10	TRANSFERÊNCIAS DE CAPITAL							
		1001	Sociedades e Quase-Sociedades Não Financeiras							
		100101	Públicas							
		10010101	Empresas Públicas							
		10010102	Empresas Públicas Municipais e Intermunicipais							
		10010199	Outras							
		100102	Privadas							
		1002	Sociedades Financeiras							
		100201	Bancos e Outras Instituições							
		100202	Companhias de Seguros e Fundos de Pensões							
		1007	Instituições Sem Fins Lucrativos							
		100701	Instituições Sem Fins Lucrativos							
		1008	Famílias							
		100801	Famílias							

ORÇAMENTO E PLANO ORÇAMENTAL PLURIANUAL

Tipo de Orçamento	DA RECEITA E DA DESPESA	Tipo de Visualização	COM E SEM MOVIMENTO	Data
Tipo de Dotação	DOTAÇÕES INICIAIS	*(NOTA: Mapa gerado com opção de desagregação das classificações)*		15-03-2022

Identificação da Classificação				**Orçamento 2021**			**Plano orçamental plurianual**			
Rubrica			Designação	Períodos anteriores	Período	Soma	2022	2023	2024	2025
R92			Subsídios de capital							
R10			Outras receitas de capital		41 145,00 €	41 145,00 €	41 433,00 €	41 723,00 €	42 015,00 €	42 309,00 €
		13	Outras Receitas De Capital		41 145,00 €	41 145,00 €	41 433,00 €	41 723,00 €	42 015,00 €	42 309,00 €
		1301	Outras		41 145,00 €	41 145,00 €	41 433,00 €	41 723,00 €	42 015,00 €	42 309,00 €
		130101	Indemnizações		41 145,00 €	41 145,00 €	41 433,00 €	41 723,00 €	42 015,00 €	42 309,00 €
		130102	Activos Incorpóreos							
		130199	Outras							
R11			Reposições não abatidas aos pagamentos		5 562,00 €	5 562,00 €	5 601,00 €	5 640,00 €	5 679,00 €	5 719,00 €
		15	Reposições Não Abatidas nos Pagamentos		5 562,00 €	5 562,00 €	5 601,00 €	5 640,00 €	5 679,00 €	5 719,00 €
		1501	Reposições Não Abatidas nos Pagamentos		5 562,00 €	5 562,00 €	5 601,00 €	5 640,00 €	5 679,00 €	5 719,00 €
		150101	Reposições Não Abatidas nos Pagamentos		5 562,00 €	5 562,00 €	5 601,00 €	5 640,00 €	5 679,00 €	5 719,00 €
			Receita efetiva [1]		42 169 750,00 €	42 169 750,00 €	42 767 038,00 €	43 066 420,00 €	43 367 889,00 €	43 671 471,00 €
			Receita não efetiva [2]		1 500 250,00 €	1 500 250,00 €	3 872 916,00 €	3 291 475,00 €	1 668 511,00 €	1 542 702,00 €
R12			Receita com ativos financeiros		1 500 250,00 €	1 500 250,00 €	3 872 916,00 €	3 291 475,00 €	1 668 511,00 €	1 542 702,00 €
		11	ACTIVOS FINANCEIROS		1 500 250,00 €	1 500 250,00 €	3 872 916,00 €	3 291 475,00 €	1 668 511,00 €	1 542 702,00 €
		1102	Títulos a Curto Prazo		1 500 000,00 €	1 500 000,00 €	3 872 664,00 €	3 291 221,00 €	1 668 256,00 €	1 542 445,00 €
		110201	Sociedades e Quase-Sociedades Não Financeiras		1 500 000,00 €	1 500 000,00 €	3 872 664,00 €	3 291 221,00 €	1 668 256,00 €	1 542 445,00 €
		1106	Empréstimos a Médio e Longo Prazos							
		110601	Sociedades e Quase-Sociedades Não Financeiras							
		110607	Administração Pública-Administração Local-Regiões Autónomas							
		11060701	Região Autónoma dos Açores							
		1108	Acções e Outras Participações							
		110801	Sociedades e Quase-Sociedades Não Financeiras							

ORÇAMENTO E PLANO ORÇAMENTAL PLURIANUAL

Tipo de Orçamento	DA RECEITA E DA DESPESA	Tipo de Visualização	COM E SEM MOVIMENTO	Data
Tipo de Dotação	DOTAÇÕES INICIAIS	*(NOTA: Mapa gerado com opção de desagregação das classificações)*		15-03-2022

Identificação da Classificação				**Orçamento 2021**			**Plano orçamental plurianual**			
Rubrica			Designação	Períodos anteriores	Período	Soma	2022	2023	2024	2025
		110807	Administração Pública-Administração Local- Regiões Autónomas							
		1109	Unidades de Participação							
		110901	Sociedades e Quase-Sociedades Não Financeiras							
		110907	Administração Pública-Administração Local- Regiões Autónomas							
		1110	Alienação de Partes Sociais de Empresas		250,00 €	250,00 €	252,00 €	254,00 €	255,00 €	257,00 €
		1111	Outros Activos Financeiros							
		111101	Sociedades e Quase-Sociedades Não Financeiras							
		111107	Administração Pública-Administração Local- Regiões Autónomas							
R13			Receita com passivos financeiros							
		12	PASSIVOS FINANCEIROS							
		1205	Empréstimos a Curto Prazo							
		120502	Sociedades Financeiras							
		120504	Administração Pública-Administração Central- Serviços e Fundos Autónomos							
		1206	Empréstimos a Médio e Longo Prazos							
		120602	Sociedades Financeiras							
		120603	Administração Pública-Administração Central - Estado							
		120604	Administração Pública-Administração Central- Serviços e Fundos Autónomos							
R14			Saldo da Gerência Anterior - Operações Orçamentais							
		16	SALDO DA GERÊNCIA ANTERIOR							
		1601	Saldo Orçamental							
		160101	Na Posse do Serviço							
			Receita total [3] = [1] + [2]		43 670 000,00 €	43 670 000,00 €	46 639 954,00 €	46 357 895,00 €	45 036 400,00 €	45 214 173,00 €

ORÇAMENTO E PLANO ORÇAMENTAL PLURIANUAL

Tipo de Orçamento	DA RECEITA E DA DESPESA	Tipo de Visualização	COM E SEM MOVIMENTO	Data
Tipo de Dotação	DOTAÇÕES INICIAIS	*(NOTA: Mapa gerado com opção de desagregação das classificações)*		15-03-2022

Identificação da Classificação				Orçamento 2021			Plano orçamental plurianual			
Rubrica			Designação	Períodos anteriores	Período	Soma	2022	2023	2024	2025
			Despesa corrente	3 059 157,94 €	30 151 013,06 €	33 210 171,00 €	33 384 961,00 €	34 023 367,00 €	34 248 233,00 €	43 041 513,00 €
D1			Despesas com o pessoal	393 915,04 €	14 485 588,96 €	14 879 504,00 €	14 983 661,00 €	15 088 542,00 €	15 194 165,00 €	15 300 527,00 €
D11			Remunerações Certas e Permanentes	393 915,04 €	11 027 025,96 €	11 420 941,00 €	11 500 889,00 €	11 581 396,00 €	11 662 465,00 €	11 744 102,00 €
	01		ADMINISTRAÇÃO AUTÁRQUICA	393 915,04 €	11 027 025,96 €	11 420 941,00 €	11 500 889,00 €	11 581 396,00 €	11 662 465,00 €	11 744 102,00 €
	0102		CÂMARA MUNICIPAL	393 915,04 €	11 027 025,96 €	11 420 941,00 €	11 500 889,00 €	11 581 396,00 €	11 662 465,00 €	11 744 102,00 €
		01	DESPESAS COM O PESSOAL	393 915,04 €	11 027 025,96 €	11 420 941,00 €	11 500 889,00 €	11 581 396,00 €	11 662 465,00 €	11 744 102,00 €
		0101	Remunerações Certas e Permanentes	393 915,04 €	11 027 025,96 €	11 420 941,00 €	11 500 889,00 €	11 581 396,00 €	11 662 465,00 €	11 744 102,00 €
		010101	Titulares de Órgãos de Soberania e Membros de Órgãos		214 000,00 €	214 000,00 €	215 498,00 €	217 007,00 €	218 526,00 €	220 056,00 €
		010104	Pessoal dos Quadros - Regime do Contrato Individual de Trabalho		7 897 380,00 €	7 897 380,00 €	7 952 662,00 €	8 008 331,00 €	8 064 390,00 €	8 120 840,00 €
		01010401	Pessoal em Funções		7 697 380,00 €	7 697 380,00 €	7 751 262,00 €	7 805 521,00 €	7 860 160,00 €	7 915 181,00 €
		01010404	Recrutamento de Pessoal para Novos Postos de Trabalho		200 000,00 €	200 000,00 €	201 400,00 €	202 810,00 €	204 230,00 €	205 659,00 €
		010106	Pessoal Contratado a Termo		66 000,00 €	66 000,00 €	66 462,00 €	66 927,00 €	67 396,00 €	67 867,00 €
		01010601	Pessoal em Funções		66 000,00 €	66 000,00 €	66 462,00 €	66 927,00 €	67 396,00 €	67 867,00 €
		010107	Pessoal em Regime de Tarefa ou Avença	380 000,00 €		380 000,00 €	382 660,00 €	385 339,00 €	388 036,00 €	390 752,00 €
		010108	Pessoal Aguardando Aposentação		16 000,00 €	16 000,00 €	16 112,00 €	16 225,00 €	16 338,00 €	16 453,00 €
		010109	Pessoal em Qualquer Outra Situação	7 887,87 €	588 472,13 €	596 360,00 €	600 535,00 €	604 738,00 €	608 971,00 €	613 235,00 €
		010111	Representação		76 000,00 €	76 000,00 €	76 532,00 €	77 068,00 €	77 607,00 €	78 150,00 €
		010112	Suplementos e Prémios		1,00 €	1,00 €	1,00 €	1,00 €	1,00 €	1,00 €
		010113	Subsidio de Refeição	2 580,57 €	868 919,43 €	871 500,00 €	877 601,00 €	883 744,00 €	889 930,00 €	896 159,00 €
		010114	Subsídios de Férias e Natal	3 446,60 €	918 253,40 €	921 700,00 €	928 152,00 €	934 649,00 €	941 192,00 €	947 780,00 €
		010115	Remunerações por Doença e Maternidade/Paternidade		382 000,00 €	382 000,00 €	384 674,00 €	387 367,00 €	390 078,00 €	392 809,00 €
D12			Abonos Variáveis ou Eventuais		583 308,00 €	583 308,00 €	587 391,00 €	591 501,00 €	595 643,00 €	599 814,00 €
	01		ADMINISTRAÇÃO AUTÁRQUICA		583 308,00 €	583 308,00 €	587 391,00 €	591 501,00 €	595 643,00 €	599 814,00 €
	0101		ASSEMBLEIA MUNICIPAL		29 100,00 €	29 100,00 €	29 305,00 €	29 508,00 €	29 715,00 €	29 924,00 €
		01	DESPESAS COM O PESSOAL		29 100,00 €	29 100,00 €	29 305,00 €	29 508,00 €	29 715,00 €	29 924,00 €
		0102	Abonos Variáveis ou Eventuais		29 100,00 €	29 100,00 €	29 305,00 €	29 508,00 €	29 715,00 €	29 924,00 €
		010204	Ajudas de Custo		3 500,00 €	3 500,00 €	3 525,00 €	3 549,00 €	3 574,00 €	3 599,00 €

ORÇAMENTO E PLANO ORÇAMENTAL PLURIANUAL

Tipo de Orçamento	DA RECEITA E DA DESPESA	Tipo de Visualização	COM E SEM MOVIMENTO	Data
Tipo de Dotação	DOTAÇÕES INICIAIS	*(NOTA: Mapa gerado com opção de desagregação das classificações)*		15-03-2022

Identificação da Classificação				Orçamento 2021			Plano orçamental plurianual			
Rubrica			Designação	Períodos anteriores	Período	Soma	2022	2023	2024	2025
		010213	Outros Suplementos e Prémios		25 600,00 €	25 600,00 €	25 780,00 €	25 959,00 €	26 141,00 €	26 325,00 €
		01021302	Outros		100,00 €	100,00 €	101,00 €	101,00 €	102,00 €	103,00 €
		01021303	Senhas de presença		25 500,00 €	25 500,00 €	25 679,00 €	25 858,00 €	26 039,00 €	26 222,00 €
	0102		CÂMARA MUNICIPAL		554 208,00 €	554 208,00 €	558 086,00 €	561 993,00 €	565 928,00 €	569 890,00 €
		01	DESPESAS COM O PESSOAL		554 208,00 €	554 208,00 €	558 086,00 €	561 993,00 €	565 928,00 €	569 890,00 €
		0102	Abonos Variáveis ou Eventuais		554 208,00 €	554 208,00 €	558 086,00 €	561 993,00 €	565 928,00 €	569 890,00 €
		010201	Gratificações Variáveis ou Eventuais		1,00 €	1,00 €	1,00 €	1,00 €	1,00 €	1,00 €
		010202	Horas Extraordinárias		335 000,00 €	335 000,00 €	337 345,00 €	339 706,00 €	342 084,00 €	344 479,00 €
		010203	Alimentação e Alojamento		1,00 €	1,00 €	1,00 €	1,00 €	1,00 €	1,00 €
		010204	Ajudas de Custo		25 200,00 €	25 200,00 €	25 376,00 €	25 554,00 €	25 733,00 €	25 913,00 €
		010205	Abono para Falhas		12 900,00 €	12 900,00 €	12 990,00 €	13 081,00 €	13 173,00 €	13 265,00 €
		010206	Formação		1,00 €	1,00 €	1,00 €	1,00 €	1,00 €	1,00 €
		010207	Colaboração Técnica Especializada		1,00 €	1,00 €	1,00 €	1,00 €	1,00 €	1,00 €
		010208	Subsídios e Abonos de Fixação,Residência e Alojamento		1,00 €	1,00 €	1,00 €	1,00 €	1,00 €	1,00 €
		010209	Subsídio de Prevenção Subsídio de Prevenção		1,00 €	1,00 €	1,00 €	1,00 €	1,00 €	1,00 €
		010210	Subsídio De Trabalho Nocturno		50 600,00 €	50 600,00 €	50 954,00 €	51 311,00 €	51 670,00 €	52 032,00 €
		010211	Subsídio de Turno		36 000,00 €	36 000,00 €	36 252,00 €	36 506,00 €	36 761,00 €	37 019,00 €
		010212	Indemnizações por Cessação de Funções		1,00 €	1,00 €	1,00 €	1,00 €	1,00 €	1,00 €
		010213	Outros Suplementos e Prémios		7 501,00 €	7 501,00 €	7 553,00 €	7 606,00 €	7 660,00 €	7 713,00 €
		01021302	Outros		1,00 €	1,00 €	1,00 €	1,00 €	1,00 €	1,00 €
		01021303	Senhas de presença		7 500,00 €	7 500,00 €	7 552,00 €	7 605,00 €	7 659,00 €	7 712,00 €
		010214	Outros Abonos em Numerário ou Espécie		87 000,00 €	87 000,00 €	87 609,00 €	88 222,00 €	88 840,00 €	89 462,00 €
D13			Segurança social		2 875 255,00 €	2 875 255,00 €	2 895 381,00 €	2 915 645,00 €	2 936 057,00 €	2 956 611,00 €
	01		ADMINISTRAÇÃO AUTÁRQUICA		2 875 255,00 €	2 875 255,00 €	2 895 381,00 €	2 915 645,00 €	2 936 057,00 €	2 956 611,00 €
	0101		ASSEMBLEIA MUNICIPAL		100,00 €	100,00 €	101,00 €	101,00 €	102,00 €	103,00 €
		01	DESPESAS COM O PESSOAL		100,00 €	100,00 €	101,00 €	101,00 €	102,00 €	103,00 €
		0103	Segurança Social		100,00 €	100,00 €	101,00 €	101,00 €	102,00 €	103,00 €
		010309	Seguros		100,00 €	100,00 €	101,00 €	101,00 €	102,00 €	103,00 €

ORÇAMENTO E PLANO ORÇAMENTAL PLURIANUAL

Tipo de Orçamento	DA RECEITA E DA DESPESA	Tipo de Visualização	COM E SEM MOVIMENTO	Data
Tipo de Dotação	DOTAÇÕES INICIAIS	*(NOTA: Mapa gerado com opção de desagregação das classificações)*		15-03-2022

Identificação da Classificação				Orçamento 2021			Plano orçamental plurianual			
Rubrica			Designação	Períodos anteriores	Período	Soma	2022	2023	2024	2025
		01030901	Seguros de acidentes no trabalho e doenças profissionais		100,00 €	100,00 €	101,00 €	101,00 €	102,00 €	103,00 €
	0102		CÂMARA MUNICIPAL		2 875 155,00 €	2 875 155,00 €	2 895 280,00 €	2 915 544,00 €	2 935 955,00 €	2 956 508,00 €
		01	DESPESAS COM O PESSOAL		2 875 155,00 €	2 875 155,00 €	2 895 280,00 €	2 915 544,00 €	2 935 955,00 €	2 956 508,00 €
		0103	Segurança Social		2 875 155,00 €	2 875 155,00 €	2 895 280,00 €	2 915 544,00 €	2 935 955,00 €	2 956 508,00 €
		010301	Encargos com a Saúde		324 000,00 €	324 000,00 €	326 268,00 €	328 552,00 €	330 852,00 €	333 168,00 €
		010302	Outros Encargos com a Saúde		11 700,00 €	11 700,00 €	11 782,00 €	11 864,00 €	11 947,00 €	12 031,00 €
		010303	Subsídio Familiar a Crianças e Jovens		45 500,00 €	45 500,00 €	45 818,00 €	46 139,00 €	46 462,00 €	46 787,00 €
		010304	Outras Prestações Familiares		13 500,00 €	13 500,00 €	13 594,00 €	13 690,00 €	13 785,00 €	13 882,00 €
		010305	Contribuições para a Segurança Social		2 277 452,00 €	2 277 452,00 €	2 293 394,00 €	2 309 448,00 €	2 325 614,00 €	2 341 893,00 €
		01030501	Assistência na Doença dos Funcionários Públicos		1,00 €	1,00 €	1,00 €	1,00 €	1,00 €	1,00 €
		01030502	Segurança social do Pessoal em Regime de Contrato de Trabalho em Funções PúblicaS (RCTPF)		2 277 450,00 €	2 277 450,00 €	2 293 392,00 €	2 309 446,00 €	2 325 612,00 €	2 341 891,00 €
		0103050201	Caixa Geral de Aposentações		1 291 500,00 €	1 291 500,00 €	1 300 540,00 €	1 309 644,00 €	1 318 812,00 €	1 328 043,00 €
		0103050202	Segurança Social - Regime geral		985 950,00 €	985 950,00 €	992 852,00 €	999 802,00 €	1 006 800,00 €	1 013 848,00 €
		01030503	Outros		1,00 €	1,00 €	1,00 €	1,00 €	1,00 €	1,00 €
		010306	Acidentes em Serviço e Doenças Profissionais		1,00 €	1,00 €	1,00 €	1,00 €	1,00 €	1,00 €
		010308	Outras Pensões		21 000,00 €	21 000,00 €	21 147,00 €	21 295,00 €	21 444,00 €	21 594,00 €
		010309	Seguros		172 001,00 €	172 001,00 €	173 205,00 €	174 414,00 €	175 638,00 €	176 868,00 €
		01030901	Seguros de acidentes no trabalho e doenças profissionais		172 000,00 €	172 000,00 €	173 204,00 €	174 413,00 €	175 637,00 €	176 867,00 €
		01030902	Seguros de Saúde		1,00 €	1,00 €	1,00 €	1,00 €	1,00 €	1,00 €
		010310	Outras Despesas de Segurança Social		10 001,00 €	10 001,00 €	10 071,00 €	10 141,00 €	10 212,00 €	10 284,00 €
		01031001	Eventualidade de Maternidade, Paternidade e Adopção		10 000,00 €	10 000,00 €	10 070,00 €	10 140,00 €	10 211,00 €	10 283,00 €
		01031099	Outras Despesas de Segurança Social		1,00 €	1,00 €	1,00 €	1,00 €	1,00 €	1,00 €
D2			Aquisição de bens e serviços	2 633 316,02 €	11 194 368,98 €	13 827 685,00 €	13 847 540,00 €	14 349 194,00 €	14 436 456,00 €	22 105 776,00 €
	01		ADMINISTRAÇÃO AUTÁRQUICA	2 633 316,02 €	11 194 368,98 €	13 827 685,00 €	13 847 540,00 €	14 349 194,00 €	14 436 456,00 €	22 105 776,00 €
	0101		ASSEMBLEIA MUNICIPAL	5 520,93 €	6 279,07 €	11 800,00 €	11 887,00 €	11 960,00 €	12 049,00 €	12 136,00 €

ORÇAMENTO E PLANO ORÇAMENTAL PLURIANUAL

Tipo de Orçamento	DA RECEITA E DA DESPESA	Tipo de Visualização	COM E SEM MOVIMENTO	Data
Tipo de Dotação	DOTAÇÕES INICIAIS	*(NOTA: Mapa gerado com opção de desagregação das classificações)*		15-03-2022

Identificação da Classificação				Orçamento 2021			Plano orçamental plurianual			
Rubrica			Designação	Períodos anteriores	Período	Soma	2022	2023	2024	2025
		02	AQUISIÇÃO DE BENS E SERVIÇOS	5 520,93 €	6 279,07 €	11 800,00 €	11 887,00 €	11 960,00 €	12 049,00 €	12 136,00 €
		0201	Aquisição de Bens		500,00 €	500,00 €	505,00 €	505,00 €	510,00 €	515,00 €
		020105	Alimentação-Refeições Confeccionadas		100,00 €	100,00 €	101,00 €	101,00 €	102,00 €	103,00 €
		020106	Alimentação-Géneros para confeccionar							
		020108	Material de Escritório		100,00 €	100,00 €	101,00 €	101,00 €	102,00 €	103,00 €
		020115	Prémios, Condecorações e Ofertas		100,00 €	100,00 €	101,00 €	101,00 €	102,00 €	103,00 €
		020119	Artigos Honoríficos e de Decoração		100,00 €	100,00 €	101,00 €	101,00 €	102,00 €	103,00 €
		020121	Outros Bens		100,00 €	100,00 €	101,00 €	101,00 €	102,00 €	103,00 €
		0202	Aquisição de Serviços	5 520,93 €	5 779,07 €	11 300,00 €	11 382,00 €	11 455,00 €	11 539,00 €	11 621,00 €
		020209	Comunicações		100,00 €	100,00 €	101,00 €	101,00 €	102,00 €	103,00 €
		020210	Transportes		100,00 €	100,00 €	101,00 €	101,00 €	102,00 €	103,00 €
		020211	Representação dos Serviços		100,00 €	100,00 €	101,00 €	101,00 €	102,00 €	103,00 €
		020212	Seguros		100,00 €	100,00 €	101,00 €	101,00 €	102,00 €	103,00 €
		020213	Deslocações e Estadas		100,00 €	100,00 €	101,00 €	101,00 €	102,00 €	103,00 €
		020214	Estudos, Pareceres, Projectos e Consultadoria		500,00 €	500,00 €	504,00 €	507,00 €	511,00 €	514,00 €
		020215	Formação		100,00 €	100,00 €	101,00 €	101,00 €	102,00 €	103,00 €
		020216	Seminários, Exposições e Similares		100,00 €	100,00 €	101,00 €	101,00 €	102,00 €	103,00 €
		020217	Publicidade		1 600,00 €	1 600,00 €	1 611,00 €	1 622,00 €	1 634,00 €	1 645,00 €
		020220	Outros Trabalhos Especializados		100,00 €	100,00 €	101,00 €	101,00 €	102,00 €	103,00 €
		020225	Outros Serviços	5 520,93 €	2 879,07 €	8 400,00 €	8 459,00 €	8 518,00 €	8 578,00 €	8 638,00 €
	0102		CÂMARA MUNICIPAL	2 627 795,09 €	11 188 089,91 €	13 815 885,00 €	13 835 653,00 €	14 337 234,00 €	14 424 407,00 €	22 093 640,00 €
		02	AQUISIÇÃO DE BENS E SERVIÇOS	2 627 795,09 €	11 188 089,91 €	13 815 885,00 €	13 835 653,00 €	14 337 234,00 €	14 424 407,00 €	22 093 640,00 €
		0201	Aquisição de Bens	486 652,30 €	3 355 195,70 €	3 841 848,00 €	3 940 302,00 €	3 979 845,00 €	3 997 178,00 €	5 535 572,00 €
		020101	Matérias-Primas e Subsidiárias	12 741,05 €	127 058,95 €	139 800,00 €	140 779,00 €	141 765,00 €	142 756,00 €	227 356,00 €
		020102	Combustíveis e Lubrificantes	165 142,65 €	652 857,35 €	818 000,00 €	824 126,00 €	829 892,00 €	835 699,00 €	841 746,00 €
		02010201	Gasolina	7 476,48 €	60 523,52 €	68 000,00 €	68 476,00 €	68 955,00 €	69 438,00 €	69 924,00 €
		02010202	Gasóleo	113 870,00 €	521 130,00 €	635 000,00 €	639 445,00 €	643 921,00 €	648 429,00 €	652 968,00 €
		02010299	Outros	43 796,17 €	71 203,83 €	115 000,00 €	116 205,00 €	117 016,00 €	117 832,00 €	118 854,00 €
		020103	Munições, Explosivos e Artifícios		1,00 €	1,00 €	1,00 €	1,00 €	1,00 €	1,00 €

ORÇAMENTO E PLANO ORÇAMENTAL PLURIANUAL

Tipo de Orçamento	DA RECEITA E DA DESPESA	Tipo de Visualização	COM E SEM MOVIMENTO	Data
Tipo de Dotação	DOTAÇÕES INICIAIS	*(NOTA: Mapa gerado com opção de desagregação das classificações)*		15-03-2022

Identificação da Classificação				**Orçamento 2021**			**Plano orçamental plurianual**			
Rubrica			Designação	Períodos anteriores	Período	Soma	2022	2023	2024	2025
		020104	Limpeza e Higiene	2 369,84 €	250 230,16 €	252 600,00 €	258 868,00 €	260 649,00 €	262 442,00 €	396 056,00 €
		020105	Alimentação-Refeições Confeccionadas		91 800,00 €	91 800,00 €	99 995,00 €	100 695,00 €	101 400,00 €	197 310,00 €
		020106	Alimentação-Géneros para confeccionar		21 100,00 €	21 100,00 €	31 317,00 €	31 537,00 €	31 758,00 €	54 880,00 €
		020107	Vestuário e Artigos Pessoais		200 745,00 €	200 745,00 €	202 150,00 €	203 565,00 €	204 990,00 €	348 425,00 €
		020108	Material de Escritório	3 097,50 €	82 151,50 €	85 249,00 €	85 847,00 €	86 448,00 €	87 052,00 €	140 857,00 €
		020109	Produtos Químicos e Farmacêuticos		12 750,00 €	12 750,00 €	12 839,00 €	12 929,00 €	13 020,00 €	18 111,00 €
		020110	Produtos Vendidos nas Farmácias		3 000,00 €	3 000,00 €	3 021,00 €	3 042,00 €	3 063,00 €	5 934,00 €
		020111	Material de Consumo Clínico	36 816,89 €	16 503,11 €	53 320,00 €	47 226,00 €	47 553,00 €	47 483,00 €	78 716,00 €
		020112	Material de Transporte - Peças		241 500,00 €	241 500,00 €	243 191,00 €	244 893,00 €	246 607,00 €	248 333,00 €
		020114	Outro Material - Peças		50 000,00 €	50 000,00 €	50 350,00 €	50 703,00 €	51 057,00 €	76 415,00 €
		020115	Prémios, Condecorações e Ofertas		37 500,00 €	37 500,00 €	36 763,00 €	39 027,00 €	39 293,00 €	57 186,00 €
		020117	Ferramentas e Utensílios		62 000,00 €	62 000,00 €	65 298,00 €	65 749,00 €	66 203,00 €	81 661,00 €
		020118	Livro e Documentação Técnica		1 000,00 €	1 000,00 €	1 007,00 €	1 014,00 €	1 021,00 €	1 028,00 €
		020119	Artigos Honoríficos e de Decoração		500,00 €	500,00 €	504,00 €	507,00 €	511,00 €	514,00 €
		020120	Material de Educação, Cultura e Recreio		32 725,00 €	32 725,00 €	33 404,00 €	33 635,00 €	33 867,00 €	66 076,00 €
		020121	Outros Bens	266 484,37 €	1 471 773,63 €	1 738 258,00 €	1 803 616,00 €	1 826 241,00 €	1 828 955,00 €	2 694 967,00 €
		0202	Aquisição de Serviços	2 141 142,79 €	7 832 894,21 €	9 974 037,00 €	9 895 351,00 €	10 357 389,00 €	10 427 229,00 €	16 558 068,00 €
		020201	Encargos das Instalações		757 245,00 €	757 245,00 €	372 546,00 €	767 884,00 €	773 259,00 €	778 672,00 €
		020202	Limpeza e Higiene	273 036,68 €	2 265 985,32 €	2 539 022,00 €	2 685 666,00 €	2 704 462,00 €	2 723 389,00 €	5 350 674,00 €
		020203	Conservação de Bens	6 980,50 €	70 519,50 €	77 500,00 €	80 543,00 €	81 089,00 €	81 639,00 €	85 893,00 €
		020204	Locação de Edifícios	589 463,28 €	115 536,72 €	705 000,00 €	709 935,00 €	714 905,00 €	719 909,00 €	744 948,00 €
		020205	Locação de Material de Informática	21 431,16 €	38 568,84 €	60 000,00 €	60 420,00 €	60 843,00 €	61 269,00 €	61 698,00 €
		020208	Locação de Outros Bens	99 548,78 €	131 451,22 €	231 000,00 €	271 380,00 €	273 272,00 €	275 178,00 €	529 597,00 €
		020209	Comunicações	26 981,14 €	293 018,86 €	320 000,00 €	322 240,00 €	324 496,00 €	326 767,00 €	496 155,00 €
		020210	Transportes	210 387,51 €	662 362,49 €	872 750,00 €	880 968,00 €	887 127,00 €	892 128,00 €	1 690 625,00 €
		020211	Representação dos Serviços		5 000,00 €	5 000,00 €	5 035,00 €	5 070,00 €	5 106,00 €	5 142,00 €
		020212	Seguros		125 000,00 €	125 000,00 €	126 375,00 €	127 256,00 €	128 143,00 €	133 912,00 €
		020213	Deslocações e Estadas		59 885,00 €	59 885,00 €	65 336,00 €	65 790,00 €	65 747,00 €	112 092,00 €

ORÇAMENTO E PLANO ORÇAMENTAL PLURIANUAL

Tipo de Orçamento	DA RECEITA E DA DESPESA	Tipo de Visualização	COM E SEM MOVIMENTO	Data
Tipo de Dotação	DOTAÇÕES INICIAIS	*(NOTA: Mapa gerado com opção de desagregação das classificações)*		15-03-2022

Identificação da Classificação				Orçamento 2021			Plano orçamental plurianual			
Rubrica			Designação	Períodos anteriores	Período	Soma	2022	2023	2024	2025
		020214	Estudos, Pareceres, Projectos e Consultadoria	85 821,40 €	147 662,60 €	233 484,00 €	235 337,00 €	237 102,00 €	238 880,00 €	292 795,00 €
		020215	Formação	13 162,50 €	111 837,50 €	125 000,00 €	127 875,00 €	128 756,00 €	129 643,00 €	153 537,00 €
		020216	Seminários, Exposições e Similares		1,00 €	1,00 €	1,00 €	1,00 €	1,00 €	1,00 €
		020217	Publicidade		132 900,00 €	132 900,00 €	145 001,00 €	146 009,00 €	147 025,00 €	227 846,00 €
		020218	Vigilância e Segurança	265 042,49 €	147 912,51 €	412 955,00 €	425 954,00 €	428 929,00 €	431 924,00 €	445 586,00 €
		020219	Assistência Técnica	66 712,49 €	173 012,51 €	239 725,00 €	241 403,00 €	243 093,00 €	244 794,00 €	457 628,00 €
		020220	Outros Trabalhos Especializados	129 790,87 €	295 209,13 €	425 000,00 €	427 975,00 €	430 971,00 €	433 988,00 €	756 111,00 €
		020221	Utilização de Infra Estruturas de Transportes		1,00 €	1,00 €	1,00 €	1,00 €	1,00 €	1,00 €
		020222	Serviços de Saúde	24 035,61 €	33 964,39 €	58 000,00 €	58 406,00 €	58 815,00 €	59 227,00 €	59 641,00 €
		020224	Encargos de Cobrança de Receitas		150 000,00 €	150 000,00 €	151 050,00 €	152 107,00 €	153 172,00 €	154 244,00 €
		020225	Outros Serviços	328 748,38 €	2 115 820,62 €	2 444 569,00 €	2 501 904,00 €	2 519 411,00 €	2 536 040,00 €	4 021 270,00 €
D3			Juros e outros encargos		48 477,00 €	48 477,00 €	48 817,00 €	49 158,00 €	49 503,00 €	49 848,00 €
	01		ADMINISTRAÇÃO AUTÁRQUICA		48 477,00 €	48 477,00 €	48 817,00 €	49 158,00 €	49 503,00 €	49 848,00 €
	0103		OPERAÇÕES		48 477,00 €	48 477,00 €	48 817,00 €	49 158,00 €	49 503,00 €	49 848,00 €
		03	JUROS E OUTROS ENCARGOS		48 477,00 €	48 477,00 €	48 817,00 €	49 158,00 €	49 503,00 €	49 848,00 €
		0301	Juros da Dívida Pública		43 966,00 €	43 966,00 €	44 274,00 €	44 584,00 €	44 896,00 €	45 210,00 €
		030103	Sociedades Financeiras-Bancos e Outras Instituições		43 964,00 €	43 964,00 €	44 272,00 €	44 582,00 €	44 894,00 €	45 208,00 €
		03010301	Empréstimos de Curto Prazo		1,00 €	1,00 €	1,00 €	1,00 €	1,00 €	1,00 €
		03010302	Empréstimos de Médio e Longo Prazo		43 963,00 €	43 963,00 €	44 271,00 €	44 581,00 €	44 893,00 €	45 207,00 €
		030105	Administração Pública Central - Estado		1,00 €	1,00 €	1,00 €	1,00 €	1,00 €	1,00 €
		03010502	Empréstimos de Médio e Longo Prazos		1,00 €	1,00 €	1,00 €	1,00 €	1,00 €	1,00 €
		030106	Administração Pública Central- Serviços e Fundos Autónomos		1,00 €	1,00 €	1,00 €	1,00 €	1,00 €	1,00 €
		03010602	Empréstimos de Médio e Longo Prazos		1,00 €	1,00 €	1,00 €	1,00 €	1,00 €	1,00 €
		0302	Outros Encargos Correntes da Dívida Pública		500,00 €	500,00 €	504,00 €	507,00 €	511,00 €	514,00 €
		030201	Despesas Diversas		500,00 €	500,00 €	504,00 €	507,00 €	511,00 €	514,00 €
		0303	Juros de Locação Financeira		8,00 €	8,00 €	8,00 €	8,00 €	8,00 €	8,00 €
		030301	Terrenos		1,00 €	1,00 €	1,00 €	1,00 €	1,00 €	1,00 €

ORÇAMENTO E PLANO ORÇAMENTAL PLURIANUAL

Tipo de Orçamento	DA RECEITA E DA DESPESA	Tipo de Visualização	COM E SEM MOVIMENTO	Data
Tipo de Dotação	DOTAÇÕES INICIAIS	*(NOTA: Mapa gerado com opção de desagregação das classificações)*		15-03-2022

Identificação da Classificação				Orçamento 2021			Plano orçamental plurianual			
Rubrica			Designação	Períodos anteriores	Período	Soma	2022	2023	2024	2025
		030302	Habitações		1,00 €	1,00 €	1,00 €	1,00 €	1,00 €	1,00 €
		030303	Edifícios		1,00 €	1,00 €	1,00 €	1,00 €	1,00 €	1,00 €
		030304	Construções Diversas		1,00 €	1,00 €	1,00 €	1,00 €	1,00 €	1,00 €
		030305	Material de Transporte		1,00 €	1,00 €	1,00 €	1,00 €	1,00 €	1,00 €
		030306	Material de Informática		1,00 €	1,00 €	1,00 €	1,00 €	1,00 €	1,00 €
		030307	Maquinaria e Equipamento		1,00 €	1,00 €	1,00 €	1,00 €	1,00 €	1,00 €
		030308	Outros Investimentos		1,00 €	1,00 €	1,00 €	1,00 €	1,00 €	1,00 €
		0304	Juros Tributários		2,00 €	2,00 €	2,00 €	2,00 €	2,00 €	2,00 €
		030401	Indemnizatórios		1,00 €	1,00 €	1,00 €	1,00 €	1,00 €	1,00 €
		030402	Outros		1,00 €	1,00 €	1,00 €	1,00 €	1,00 €	1,00 €
		0305	Outros Juros		4 000,00 €	4 000,00 €	4 028,00 €	4 056,00 €	4 085,00 €	4 113,00 €
		030502	Outros		4 000,00 €	4 000,00 €	4 028,00 €	4 056,00 €	4 085,00 €	4 113,00 €
		03050202	JUROS DE MORA		4 000,00 €	4 000,00 €	4 028,00 €	4 056,00 €	4 085,00 €	4 113,00 €
		0306	Outros Encargos Financeiros		1,00 €	1,00 €	1,00 €	1,00 €	1,00 €	1,00 €
		030601	Outros Encargos Financeiros		1,00 €	1,00 €	1,00 €	1,00 €	1,00 €	1,00 €
D4			Transferências e subsídios correntes	31 326,88 €	4 097 227,12 €	4 128 554,00 €	4 176 836,00 €	4 206 071,00 €	4 235 264,00 €	5 244 778,00 €
D41			Transferências correntes	31 326,88 €	3 386 224,12 €	3 417 551,00 €	3 460 856,00 €	3 485 079,00 €	3 509 224,00 €	4 513 657,00 €
D411			Administrações Públicas	5 117,03 €	2 254 390,97 €	2 259 508,00 €	1 980 274,00 €	1 994 135,00 €	2 008 094,00 €	2 022 251,00 €
D4111			Administração Central - Estado Português		1,00 €	1,00 €	1,00 €	1,00 €	1,00 €	1,00 €
	01		ADMINISTRAÇÃO AUTÁRQUICA		1,00 €	1,00 €	1,00 €	1,00 €	1,00 €	1,00 €
	0102		CÂMARA MUNICIPAL		1,00 €	1,00 €	1,00 €	1,00 €	1,00 €	1,00 €
		04	TRANSFERÊNCIAS CORRENTES		1,00 €	1,00 €	1,00 €	1,00 €	1,00 €	1,00 €
		0403	Administração Central		1,00 €	1,00 €	1,00 €	1,00 €	1,00 €	1,00 €
		040301	Estado		1,00 €	1,00 €	1,00 €	1,00 €	1,00 €	1,00 €
D4112			Administração Central - Outras entidades		1,00 €	1,00 €	1,00 €	1,00 €	1,00 €	1,00 €
	01		ADMINISTRAÇÃO AUTÁRQUICA		1,00 €	1,00 €	1,00 €	1,00 €	1,00 €	1,00 €
	0102		CÂMARA MUNICIPAL		1,00 €	1,00 €	1,00 €	1,00 €	1,00 €	1,00 €
		04	TRANSFERÊNCIAS CORRENTES		1,00 €	1,00 €	1,00 €	1,00 €	1,00 €	1,00 €
		0403	Administração Central		1,00 €	1,00 €	1,00 €	1,00 €	1,00 €	1,00 €
		040305	Serviços e Fundos Autónomos		1,00 €	1,00 €	1,00 €	1,00 €	1,00 €	1,00 €

ORÇAMENTO E PLANO ORÇAMENTAL PLURIANUAL

Tipo de Orçamento	DA RECEITA E DA DESPESA	Tipo de Visualização	COM E SEM MOVIMENTO	Data
Tipo de Dotação	DOTAÇÕES INICIAIS	*(NOTA: Mapa gerado com opção de desagregação das classificações)*		15-03-2022

Identificação da Classificação				Orçamento 2021			Plano orçamental plurianual			
Rubrica			Designação	Períodos anteriores	Período	Soma	2022	2023	2024	2025
D4113			Segurança Social	5 117,03 €	35 383,97 €	40 501,00 €	40 785,00 €	41 070,00 €	41 357,00 €	41 647,00 €
	01		ADMINISTRAÇÃO AUTÁRQUICA	5 117,03 €	35 383,97 €	40 501,00 €	40 785,00 €	41 070,00 €	41 357,00 €	41 647,00 €
	0102		CÂMARA MUNICIPAL	5 117,03 €	35 383,97 €	40 501,00 €	40 785,00 €	41 070,00 €	41 357,00 €	41 647,00 €
		04	TRANSFERÊNCIAS CORRENTES	5 117,03 €	35 383,97 €	40 501,00 €	40 785,00 €	41 070,00 €	41 357,00 €	41 647,00 €
		0406	Segurança Social	5 117,03 €	35 383,97 €	40 501,00 €	40 785,00 €	41 070,00 €	41 357,00 €	41 647,00 €
		040601	Sistema de Solidariedade e Segurança Social		1,00 €	1,00 €	1,00 €	1,00 €	1,00 €	1,00 €
		040602	Outras Transferências	5 117,03 €	35 382,97 €	40 500,00 €	40 784,00 €	41 069,00 €	41 356,00 €	41 646,00 €
		04060201	Programas Ocupacionais	5 117,03 €	35 382,97 €	40 500,00 €	40 784,00 €	41 069,00 €	41 356,00 €	41 646,00 €
D4114			Administração Regional		1,00 €	1,00 €	1,00 €	1,00 €	1,00 €	1,00 €
	01		ADMINISTRAÇÃO AUTÁRQUICA		1,00 €	1,00 €	1,00 €	1,00 €	1,00 €	1,00 €
	0102		CÂMARA MUNICIPAL		1,00 €	1,00 €	1,00 €	1,00 €	1,00 €	1,00 €
		04	TRANSFERÊNCIAS CORRENTES		1,00 €	1,00 €	1,00 €	1,00 €	1,00 €	1,00 €
		0404	Administração Regional		1,00 €	1,00 €	1,00 €	1,00 €	1,00 €	1,00 €
		040401	REGIÃO AUTÓNOMA DOS AÇORES		1,00 €	1,00 €	1,00 €	1,00 €	1,00 €	1,00 €
D4115			Administração Local		2 219 004,00 €	2 219 004,00 €	1 939 486,00 €	1 953 062,00 €	1 966 734,00 €	1 980 601,00 €
	01		ADMINISTRAÇÃO AUTÁRQUICA		2 219 004,00 €	2 219 004,00 €	1 939 486,00 €	1 953 062,00 €	1 966 734,00 €	1 980 601,00 €
	0102		CÂMARA MUNICIPAL		2 219 004,00 €	2 219 004,00 €	1 939 486,00 €	1 953 062,00 €	1 966 734,00 €	1 980 601,00 €
		04	TRANSFERÊNCIAS CORRENTES		2 219 004,00 €	2 219 004,00 €	1 939 486,00 €	1 953 062,00 €	1 966 734,00 €	1 980 601,00 €
		0405	Administração Local		2 219 004,00 €	2 219 004,00 €	1 939 486,00 €	1 953 062,00 €	1 966 734,00 €	1 980 601,00 €
		040502	Região Autónoma dos Açores		2 219 004,00 €	2 219 004,00 €	1 939 486,00 €	1 953 062,00 €	1 966 734,00 €	1 980 601,00 €
		04050201	Municípios		1,00 €	1,00 €	1,00 €	1,00 €	1,00 €	1,00 €
		04050202	Freguesias		2 219 000,00 €	2 219 000,00 €	1 939 482,00 €	1 953 058,00 €	1 966 730,00 €	1 980 597,00 €
		04050203	Serviços autónomos da administração local		1,00 €	1,00 €	1,00 €	1,00 €	1,00 €	1,00 €
		04050204	Associação de Municípios		1,00 €	1,00 €	1,00 €	1,00 €	1,00 €	1,00 €
		04050206	Outros		1,00 €	1,00 €	1,00 €	1,00 €	1,00 €	1,00 €
D412			Entidades do Setor Não Lucrativo	3 950,00 €	671 550,00 €	675 500,00 €	994 412,00 €	1 001 373,00 €	1 008 383,00 €	1 579 260,00 €
	01		ADMINISTRAÇÃO AUTÁRQUICA	3 950,00 €	671 550,00 €	675 500,00 €	994 412,00 €	1 001 373,00 €	1 008 383,00 €	1 579 260,00 €
	0102		CÂMARA MUNICIPAL	3 950,00 €	671 550,00 €	675 500,00 €	994 412,00 €	1 001 373,00 €	1 008 383,00 €	1 579 260,00 €
		04	TRANSFERÊNCIAS CORRENTES	3 950,00 €	671 550,00 €	675 500,00 €	994 412,00 €	1 001 373,00 €	1 008 383,00 €	1 579 260,00 €
		0407	Instituições Sem Fins Lucrativos	3 950,00 €	671 550,00 €	675 500,00 €	994 412,00 €	1 001 373,00 €	1 008 383,00 €	1 579 260,00 €

ORÇAMENTO E PLANO ORÇAMENTAL PLURIANUAL

Tipo de Orçamento	DA RECEITA E DA DESPESA	Tipo de Visualização	COM E SEM MOVIMENTO	Data
Tipo de Dotação	DOTAÇÕES INICIAIS	*(NOTA: Mapa gerado com opção de desagregação das classificações)*		15-03-2022

Identificação da Classificação				Orçamento 2021			Plano orçamental plurianual			
Rubrica			Designação	Períodos anteriores	Período	Soma	2022	2023	2024	2025
		040701	Instituições Sem Fins Lucrativos	3 950,00 €	671 550,00 €	675 500,00 €	994 412,00 €	1 001 373,00 €	1 008 383,00 €	1 579 260,00 €
D413			Famílias	22 259,85 €	435 280,15 €	457 540,00 €	460 993,00 €	464 218,00 €	467 216,00 €	861 436,00 €
	01		ADMINISTRAÇÃO AUTÁRQUICA	22 259,85 €	435 280,15 €	457 540,00 €	460 993,00 €	464 218,00 €	467 216,00 €	861 436,00 €
	0102		CÂMARA MUNICIPAL	22 259,85 €	435 280,15 €	457 540,00 €	460 993,00 €	464 218,00 €	467 216,00 €	861 436,00 €
		04	TRANSFERÊNCIAS CORRENTES	22 259,85 €	435 280,15 €	457 540,00 €	460 993,00 €	464 218,00 €	467 216,00 €	861 436,00 €
		0408	Famílias	22 259,85 €	435 280,15 €	457 540,00 €	460 993,00 €	464 218,00 €	467 216,00 €	861 436,00 €
		040802	Outras	22 259,85 €	435 280,15 €	457 540,00 €	460 993,00 €	464 218,00 €	467 216,00 €	861 436,00 €
		04080201	Programas Ocupacionais	22 259,85 €	17 740,15 €	40 000,00 €	40 280,00 €	40 562,00 €	40 846,00 €	41 132,00 €
		04080202	Outras		417 540,00 €	417 540,00 €	420 713,00 €	423 656,00 €	426 370,00 €	820 304,00 €
D414			Outras		25 003,00 €	25 003,00 €	25 177,00 €	25 353,00 €	25 531,00 €	50 710,00 €
	01		ADMINISTRAÇÃO AUTÁRQUICA		25 003,00 €	25 003,00 €	25 177,00 €	25 353,00 €	25 531,00 €	50 710,00 €
	0102		CÂMARA MUNICIPAL		25 003,00 €	25 003,00 €	25 177,00 €	25 353,00 €	25 531,00 €	50 710,00 €
		04	TRANSFERÊNCIAS CORRENTES		25 003,00 €	25 003,00 €	25 177,00 €	25 353,00 €	25 531,00 €	50 710,00 €
		0401	Sociedades e Quase-Sociedades Não Financeiras		25 003,00 €	25 003,00 €	25 177,00 €	25 353,00 €	25 531,00 €	50 710,00 €
		040101	Públicas		2,00 €	2,00 €	1,00 €	1,00 €	1,00 €	2,00 €
		04010101	Empresas Públicas Municipais e Intermunicipais		1,00 €	1,00 €				1,00 €
		04010102	Outras		1,00 €	1,00 €	1,00 €	1,00 €	1,00 €	1,00 €
		040102	Privadas		25 001,00 €	25 001,00 €	25 176,00 €	25 352,00 €	25 530,00 €	50 708,00 €
D42			Subsídios Correntes		711 003,00 €	711 003,00 €	715 980,00 €	720 992,00 €	726 040,00 €	731 121,00 €
	01		ADMINISTRAÇÃO AUTÁRQUICA		711 003,00 €	711 003,00 €	715 980,00 €	720 992,00 €	726 040,00 €	731 121,00 €
	0102		CÂMARA MUNICIPAL		711 003,00 €	711 003,00 €	715 980,00 €	720 992,00 €	726 040,00 €	731 121,00 €
		05	SUBSÍDIOS		711 003,00 €	711 003,00 €	715 980,00 €	720 992,00 €	726 040,00 €	731 121,00 €
		0501	Sociedades e Quase-Sociedades Não Financeiras		711 002,00 €	711 002,00 €	715 979,00 €	720 991,00 €	726 039,00 €	731 120,00 €
		050101	Públicas		711 001,00 €	711 001,00 €	715 978,00 €	720 990,00 €	726 038,00 €	731 119,00 €
		05010101	Empresas públicas municipais e intermunicipais		711 000,00 €	711 000,00 €	715 977,00 €	720 989,00 €	726 037,00 €	731 118,00 €
		05010102	Outras		1,00 €	1,00 €	1,00 €	1,00 €	1,00 €	1,00 €
		050103	Privadas		1,00 €	1,00 €	1,00 €	1,00 €	1,00 €	1,00 €
		0508	Famílias		1,00 €	1,00 €	1,00 €	1,00 €	1,00 €	1,00 €

ORÇAMENTO E PLANO ORÇAMENTAL PLURIANUAL

Tipo de Orçamento	DA RECEITA E DA DESPESA	Tipo de Visualização	COM E SEM MOVIMENTO	Data
Tipo de Dotação	DOTAÇÕES INICIAIS	*(NOTA: Mapa gerado com opção de desagregação das classificações)*		15-03-2022

Identificação da Classificação				Orçamento 2021			Plano orçamental plurianual			
Rubrica			Designação	Períodos anteriores	Período	Soma	2022	2023	2024	2025
		050803	Outras		1,00 €	1,00 €	1,00 €	1,00 €	1,00 €	1,00 €
D5			Outras despesas correntes	600,00 €	325 351,00 €	325 951,00 €	328 107,00 €	330 402,00 €	332 845,00 €	340 584,00 €
	01		ADMINISTRAÇÃO AUTÁRQUICA	600,00 €	325 351,00 €	325 951,00 €	328 107,00 €	330 402,00 €	332 845,00 €	340 584,00 €
	0102		CÂMARA MUNICIPAL	600,00 €	325 351,00 €	325 951,00 €	328 107,00 €	330 402,00 €	332 845,00 €	340 584,00 €
		06	OUTRAS DESPESAS CORRENTES	600,00 €	325 351,00 €	325 951,00 €	328 107,00 €	330 402,00 €	332 845,00 €	340 584,00 €
		0602	Diversas	600,00 €	325 351,00 €	325 951,00 €	328 107,00 €	330 402,00 €	332 845,00 €	340 584,00 €
		060201	Impostos e Taxas		67 450,00 €	67 450,00 €	67 922,00 €	68 397,00 €	68 877,00 €	70 559,00 €
		06020101	Impostos e Taxas Pagos pela Autarquia		17 450,00 €	17 450,00 €	17 572,00 €	17 695,00 €	17 820,00 €	19 144,00 €
		0602010101	Taxa de Gestão de Resíduos (TGR)		450,00 €	450,00 €	453,00 €	456,00 €	460,00 €	463,00 €
		0602010199	Outros		17 000,00 €	17 000,00 €	17 119,00 €	17 239,00 €	17 360,00 €	18 681,00 €
		06020102	Restituições de Impostos ou Taxas Cobrados		50 000,00 €	50 000,00 €	50 350,00 €	50 702,00 €	51 057,00 €	51 415,00 €
		060203	Outras	600,00 €	257 901,00 €	258 501,00 €	260 185,00 €	262 005,00 €	263 968,00 €	270 025,00 €
		06020301	Outras restituições		5 000,00 €	5 000,00 €	5 035,00 €	5 070,00 €	5 106,00 €	5 141,00 €
		06020302	IVA pago		18 000,00 €	18 000,00 €	18 000,00 €	18 126,00 €	18 381,00 €	18 509,00 €
		06020303	Diferenças de câmbio		1,00 €	1,00 €	1,00 €	1,00 €	1,00 €	1,00 €
		06020304	Serviços bancários		30 000,00 €	30 000,00 €	30 210,00 €	30 421,00 €	30 634,00 €	30 849,00 €
		06020305	Outras	600,00 €	204 900,00 €	205 500,00 €	206 939,00 €	208 387,00 €	209 846,00 €	215 525,00 €
			Despesa de capital	818 810,17 €	7 913 418,83 €	8 732 229,00 €	11 582 373,00 €	10 650 200,00 €	9 092 049,00 €	464 669,00 €
D6			Aquisição de bens de capital	583 214,72 €	7 719 498,28 €	8 302 713,00 €	11 148 850,00 €	10 213 650,00 €	8 653 450,00 €	
	01		ADMINISTRAÇÃO AUTÁRQUICA	583 214,72 €	7 719 498,28 €	8 302 713,00 €	11 148 850,00 €	10 213 650,00 €	8 653 450,00 €	
	0102		CÂMARA MUNICIPAL	583 214,72 €	7 719 498,28 €	8 302 713,00 €	11 148 850,00 €	10 213 650,00 €	8 653 450,00 €	
		07	AQUISIÇÃO DE BENS DE CAPITAL	583 214,72 €	7 719 498,28 €	8 302 713,00 €	11 148 850,00 €	10 213 650,00 €	8 653 450,00 €	
		0701	Investimentos	353 890,05 €	4 755 322,95 €	5 109 213,00 €	7 548 150,00 €	3 218 050,00 €	6 837 950,00 €	
		070101	Terrenos		80 500,00 €	80 500,00 €	100 400,00 €	400,00 €	400,00 €	
		070102	Habitações	20 000,00 €	183 750,00 €	203 750,00 €	105 200,00 €	105 200,00 €	105 200,00 €	
		07010201	Construção		100,00 €	100,00 €	100,00 €	100,00 €	100,00 €	
		07010202	Aquisição		100,00 €	100,00 €	100,00 €	100,00 €	100,00 €	
		07010203	Reparação e Beneficiação	20 000,00 €	183 550,00 €	203 550,00 €	105 000,00 €	105 000,00 €	105 000,00 €	
		070103	Edifícios	56 142,51 €	2 313 757,49 €	2 369 900,00 €	5 471 000,00 €	1 605 900,00 €	5 225 900,00 €	
		07010301	Instalações de serviços		75 000,00 €	75 000,00 €	225 000,00 €	125 000,00 €	125 000,00 €	
		07010302	Instalações desportivas e recreativas		100 200,00 €	100 200,00 €	700 200,00 €	200,00 €	200,00 €	

ORÇAMENTO E PLANO ORÇAMENTAL PLURIANUAL

Tipo de Orçamento	DA RECEITA E DA DESPESA	Tipo de Visualização	COM E SEM MOVIMENTO	Data
Tipo de Dotação	DOTAÇÕES INICIAIS	*(NOTA: Mapa gerado com opção de desagregação das classificações)*		15-03-2022

Identificação da Classificação				**Orçamento 2021**			**Plano orçamental plurianual**			
Rubrica			Designação	Períodos anteriores	Período	Soma	2022	2023	2024	2025
		07010303	Mercados e instalações de fiscalização sanitária		711 100,00 €	711 100,00 €	1 730 100,00 €	100,00 €	100,00 €	
		07010305	Escolas	3 142,81 €	266 002,19 €	269 145,00 €	390 100,00 €	170 100,00 €	5 100 100,00 €	
		07010307	Outros	52 999,70 €	1 161 455,30 €	1 214 455,00 €	2 425 600,00 €	1 310 500,00 €	500,00 €	
		070104	Construções Diversas	53 855,20 €	357 539,80 €	411 395,00 €	200 400,00 €	130 400,00 €	130 400,00 €	
		07010401	Viadutos, arruamentos e obras complementares		100,00 €	100,00 €	100,00 €	100,00 €	100,00 €	
		07010404	Iluminação pública		5 100,00 €	5 100,00 €	5 000,00 €	5 000,00 €	5 000,00 €	
		07010405	Parques e jardins	53 855,20 €	117 244,80 €	171 100,00 €	70 100,00 €	70 100,00 €	70 100,00 €	
		07010406	Instalações desportivas e recreativas		177 895,00 €	177 895,00 €	30 000,00 €	30 000,00 €	30 000,00 €	
		07010409	Sinalização e trânsito		100,00 €	100,00 €	100,00 €	100,00 €	100,00 €	
		07010413	Outros		57 100,00 €	57 100,00 €	95 100,00 €	25 100,00 €	25 100,00 €	
		070106	Material de Transporte		629 000,00 €	629 000,00 €	700 000,00 €	450 000,00 €	450 000,00 €	
		07010601	Recolha de resíduos		478 000,00 €	478 000,00 €	550 000,00 €	300 000,00 €	300 000,00 €	
		07010602	Outro		151 000,00 €	151 000,00 €	150 000,00 €	150 000,00 €	150 000,00 €	
		070107	Equipamento de Informática		99 915,00 €	99 915,00 €	86 500,00 €	86 500,00 €	86 500,00 €	
		070108	Software Informático		48 776,00 €	48 776,00 €	44 000,00 €	44 000,00 €	44 000,00 €	
		070109	Equipamento Administrativo		46 184,00 €	46 184,00 €	37 250,00 €	37 250,00 €	37 250,00 €	
		070110	Equipamento Básico	223 892,34 €	662 775,66 €	886 668,00 €	625 000,00 €	705 000,00 €	705 000,00 €	
		07011001	Equipamento de recolha de resíduos	154 756,14 €	286 741,86 €	441 498,00 €	371 000,00 €	551 000,00 €	551 000,00 €	
		07011002	Outro	69 136,20 €	376 033,80 €	445 170,00 €	254 000,00 €	154 000,00 €	154 000,00 €	
		070111	Ferramentas e Utensílios		47 955,00 €	47 955,00 €	12 600,00 €	12 600,00 €	12 600,00 €	
		070112	Artigos e Objectos de Valor		25 000,00 €	25 000,00 €	25 000,00 €	25 000,00 €	25 000,00 €	
		070113	Investimentos Incorpóreos		1 000,00 €	1 000,00 €	500,00 €	500,00 €	500,00 €	
		070115	Outros Investimentos		259 170,00 €	259 170,00 €	140 300,00 €	15 300,00 €	15 200,00 €	
		0703	Bens de Domínio Público	229 324,67 €	2 964 175,33 €	3 193 500,00 €	3 600 700,00 €	6 995 600,00 €	1 815 500,00 €	
		070301	Terrenos e Recursos Naturais		33 300,00 €	33 300,00 €	600 100,00 €	1 100 100,00 €	400 100,00 €	
		070302	Edifícios		100,00 €	100,00 €	100,00 €	100,00 €	100,00 €	
		07030202	Instalações desportivas e Recreativas		100,00 €	100,00 €	100,00 €	100,00 €	100,00 €	
		070303	Outras Construções E Infra-Estruturas	229 324,67 €	2 930 775,33 €	3 160 100,00 €	3 000 500,00 €	5 895 400,00 €	1 415 300,00 €	
		07030301	Viadutos, arruamentos e obras complementares	212 450,67 €	2 427 249,33 €	2 639 700,00 €	2 315 100,00 €	5 060 000,00 €	700 000,00 €	

ORÇAMENTO E PLANO ORÇAMENTAL PLURIANUAL

Tipo de Orçamento	DA RECEITA E DA DESPESA	Tipo de Visualização	COM E SEM MOVIMENTO	Data
Tipo de Dotação	DOTAÇÕES INICIAIS	*(NOTA: Mapa gerado com opção de desagregação das classificações)*		15-03-2022

Identificação da Classificação				Orçamento 2021			Plano orçamental plurianual			
Rubrica			Designação	Períodos anteriores	Período	Soma	2022	2023	2024	2025
		07030304	Iluminação Pública		25 000,00 €	25 000,00 €	25 000,00 €	25 000,00 €	25 000,00 €	
		07030305	Parques e Jardins	16 874,00 €	348 326,00 €	365 200,00 €	520 200,00 €	670 200,00 €	550 100,00 €	
		07030306	Instalações Desportivas e Recreativas		100,00 €	100,00 €	100,00 €	100,00 €	100,00 €	
		07030309	Sinalização e trânsito		50 000,00 €	50 000,00 €	100 000,00 €	100 000,00 €	100 000,00 €	
		07030312	Cemitérios		60 000,00 €	60 000,00 €				
		07030313	Outros		20 100,00 €	20 100,00 €	40 100,00 €	40 100,00 €	40 100,00 €	
D7			Transferências e subsídios de capital	235 595,45 €	193 916,55 €	429 512,00 €	433 519,00 €	436 546,00 €	438 595,00 €	464 665,00 €
D71			Transferências de capital	235 595,45 €	193 916,55 €	429 512,00 €	433 519,00 €	436 546,00 €	438 595,00 €	464 665,00 €
D711			Administrações Públicas		9,00 €	9,00 €	9,00 €	9,00 €	9,00 €	9,00 €
D7111			Administração Central - Estado Português							
D7112			Administração Central - Outras entidades		1,00 €	1,00 €	1,00 €	1,00 €	1,00 €	1,00 €
	01		ADMINISTRAÇÃO AUTÁRQUICA		1,00 €	1,00 €	1,00 €	1,00 €	1,00 €	1,00 €
	0102		CÂMARA MUNICIPAL		1,00 €	1,00 €	1,00 €	1,00 €	1,00 €	1,00 €
		08	TRANSFERÊNCIAS DE CAPITAL		1,00 €	1,00 €	1,00 €	1,00 €	1,00 €	1,00 €
		0803	Administração Central		1,00 €	1,00 €	1,00 €	1,00 €	1,00 €	1,00 €
		080306	Serviços e Fundos Autónomos		1,00 €	1,00 €	1,00 €	1,00 €	1,00 €	1,00 €
D7113			Segurança Social		2,00 €	2,00 €	2,00 €	2,00 €	2,00 €	2,00 €
	01		ADMINISTRAÇÃO AUTÁRQUICA		2,00 €	2,00 €	2,00 €	2,00 €	2,00 €	2,00 €
	0102		CÂMARA MUNICIPAL		2,00 €	2,00 €	2,00 €	2,00 €	2,00 €	2,00 €
		08	TRANSFERÊNCIAS DE CAPITAL		2,00 €	2,00 €	2,00 €	2,00 €	2,00 €	2,00 €
		0806	Segurança Social		2,00 €	2,00 €	2,00 €	2,00 €	2,00 €	2,00 €
		080601	Sistema de Solidariedade e Segurança Social		1,00 €	1,00 €	1,00 €	1,00 €	1,00 €	1,00 €
		080605	Outras Transferências		1,00 €	1,00 €	1,00 €	1,00 €	1,00 €	1,00 €
D7114			Administração Regional		1,00 €	1,00 €	1,00 €	1,00 €	1,00 €	1,00 €
	01		ADMINISTRAÇÃO AUTÁRQUICA		1,00 €	1,00 €	1,00 €	1,00 €	1,00 €	1,00 €
	0102		CÂMARA MUNICIPAL		1,00 €	1,00 €	1,00 €	1,00 €	1,00 €	1,00 €
		08	TRANSFERÊNCIAS DE CAPITAL		1,00 €	1,00 €	1,00 €	1,00 €	1,00 €	1,00 €
		0804	Administração Regional		1,00 €	1,00 €	1,00 €	1,00 €	1,00 €	1,00 €
		080401	Região Autónoma dos Açores		1,00 €	1,00 €	1,00 €	1,00 €	1,00 €	1,00 €

ORÇAMENTO E PLANO ORÇAMENTAL PLURIANUAL

Tipo de Orçamento	DA RECEITA E DA DESPESA	Tipo de Visualização	COM E SEM MOVIMENTO	Data
Tipo de Dotação	DOTAÇÕES INICIAIS	*(NOTA: Mapa gerado com opção de desagregação das classificações)*		15-03-2022

Identificação da Classificação				**Orçamento 2021**			**Plano orçamental plurianual**			
Rubrica			Designação	Períodos anteriores	Período	Soma	2022	2023	2024	2025
D7115			Administração Local		5,00 €	5,00 €	5,00 €	5,00 €	5,00 €	5,00 €
	01		ADMINISTRAÇÃO AUTÁRQUICA		5,00 €	5,00 €	5,00 €	5,00 €	5,00 €	5,00 €
	0102		CÂMARA MUNICIPAL		5,00 €	5,00 €	5,00 €	5,00 €	5,00 €	5,00 €
		08	TRANSFERÊNCIAS DE CAPITAL		5,00 €	5,00 €	5,00 €	5,00 €	5,00 €	5,00 €
		0805	Administração Local		5,00 €	5,00 €	5,00 €	5,00 €	5,00 €	5,00 €
		080502	Região Autónoma dos Açores		5,00 €	5,00 €	5,00 €	5,00 €	5,00 €	5,00 €
		08050201	Municípios		1,00 €	1,00 €	1,00 €	1,00 €	1,00 €	1,00 €
		08050202	Freguesias		1,00 €	1,00 €	1,00 €	1,00 €	1,00 €	1,00 €
		08050203	Serviços autónomos da administração local		1,00 €	1,00 €	1,00 €	1,00 €	1,00 €	1,00 €
		08050204	Associação de Municípios		1,00 €	1,00 €	1,00 €	1,00 €	1,00 €	1,00 €
		08050299	OUTROS		1,00 €	1,00 €	1,00 €	1,00 €	1,00 €	1,00 €
D712			Entidades do Setor não Lucrativo		64 500,00 €	64 500,00 €	65 952,00 €	66 406,00 €	65 864,00 €	89 325,00 €
	01		ADMINISTRAÇÃO AUTÁRQUICA		64 500,00 €	64 500,00 €	65 952,00 €	66 406,00 €	65 864,00 €	89 325,00 €
	0102		CÂMARA MUNICIPAL		64 500,00 €	64 500,00 €	65 952,00 €	66 406,00 €	65 864,00 €	89 325,00 €
		08	TRANSFERÊNCIAS DE CAPITAL		64 500,00 €	64 500,00 €	65 952,00 €	66 406,00 €	65 864,00 €	89 325,00 €
		0807	Instituições Sem Fins Lucrativos		64 500,00 €	64 500,00 €	65 952,00 €	66 406,00 €	65 864,00 €	89 325,00 €
		080701	Instituições Sem Fins Lucrativos		64 500,00 €	64 500,00 €	65 952,00 €	66 406,00 €	65 864,00 €	89 325,00 €
D713			Famílias		1,00 €	1,00 €	1,00 €	1,00 €	1,00 €	1,00 €
	01		ADMINISTRAÇÃO AUTÁRQUICA		1,00 €	1,00 €	1,00 €	1,00 €	1,00 €	1,00 €
	0102		CÂMARA MUNICIPAL		1,00 €	1,00 €	1,00 €	1,00 €	1,00 €	1,00 €
		08	TRANSFERÊNCIAS DE CAPITAL		1,00 €	1,00 €	1,00 €	1,00 €	1,00 €	1,00 €
		0808	Famílias		1,00 €	1,00 €	1,00 €	1,00 €	1,00 €	1,00 €
		080802	Outras		1,00 €	1,00 €	1,00 €	1,00 €	1,00 €	1,00 €
D714			Outras	235 595,45 €	129 406,55 €	365 002,00 €	367 557,00 €	370 130,00 €	372 721,00 €	375 330,00 €
	01		ADMINISTRAÇÃO AUTÁRQUICA	235 595,45 €	129 406,55 €	365 002,00 €	367 557,00 €	370 130,00 €	372 721,00 €	375 330,00 €
	0102		CÂMARA MUNICIPAL	235 595,45 €	129 406,55 €	365 002,00 €	367 557,00 €	370 130,00 €	372 721,00 €	375 330,00 €
		08	TRANSFERÊNCIAS DE CAPITAL	235 595,45 €	129 406,55 €	365 002,00 €	367 557,00 €	370 130,00 €	372 721,00 €	375 330,00 €
		0801	Sociedades e Quase-Sociedades Não Financeiras	235 595,45 €	129 406,55 €	365 002,00 €	367 557,00 €	370 130,00 €	372 721,00 €	375 330,00 €
		080101	Públicas		2,00 €	2,00 €	2,00 €	2,00 €	2,00 €	2,00 €

ORÇAMENTO E PLANO ORÇAMENTAL PLURIANUAL

Tipo de Orçamento	DA RECEITA E DA DESPESA	Tipo de Visualização	COM E SEM MOVIMENTO	Data
Tipo de Dotação	DOTAÇÕES INICIAIS	*(NOTA: Mapa gerado com opção de desagregação das classificações)*		15-03-2022

Identificação da Classificação				Orçamento 2021			Plano orçamental plurianual			
Rubrica			Designação	Períodos anteriores	Período	Soma	2022	2023	2024	2025
		08010101	Empresas públicas municipais e intermunicipais		1,00 €	1,00 €	1,00 €	1,00 €	1,00 €	1,00 €
		08010102	Outras		1,00 €	1,00 €	1,00 €	1,00 €	1,00 €	1,00 €
		080102	Privadas	235 595,45 €	129 404,55 €	365 000,00 €	367 555,00 €	370 128,00 €	372 719,00 €	375 328,00 €
D72			Subsídios de capital							
D8			Outras despesas de capital		4,00 €	4,00 €	4,00 €	4,00 €	4,00 €	4,00 €
	01		ADMINISTRAÇÃO AUTÁRQUICA		4,00 €	4,00 €	4,00 €	4,00 €	4,00 €	4,00 €
	0102		CÂMARA MUNICIPAL		2,00 €	2,00 €	2,00 €	2,00 €	2,00 €	2,00 €
		11	OUTRAS DESPESAS DE CAPITAL		2,00 €	2,00 €	2,00 €	2,00 €	2,00 €	2,00 €
		1102	Diversas		2,00 €	2,00 €	2,00 €	2,00 €	2,00 €	2,00 €
		110201	Restituições		1,00 €	1,00 €	1,00 €	1,00 €	1,00 €	1,00 €
		110299	Outras		1,00 €	1,00 €	1,00 €	1,00 €	1,00 €	1,00 €
	0103		OPERAÇÕES		2,00 €	2,00 €	2,00 €	2,00 €	2,00 €	2,00 €
		11	OUTRAS DESPESAS DE CAPITAL		2,00 €	2,00 €	2,00 €	2,00 €	2,00 €	2,00 €
		1102	Diversas		2,00 €	2,00 €	2,00 €	2,00 €	2,00 €	2,00 €
		110201	Restituições		1,00 €	1,00 €	1,00 €	1,00 €	1,00 €	1,00 €
		110299	Outras		1,00 €	1,00 €	1,00 €	1,00 €	1,00 €	1,00 €
			Despesa efetiva [4]	3 877 968,11 €	38 064 431,89 €	41 942 400,00 €	44 967 334,00 €	44 673 567,00 €	43 340 282,00 €	43 506 182,00 €
			Despesa não efetiva [5]	1 727 587,78 €	12,22 €	1 727 600,00 €	1 672 620,00 €	1 684 328,00 €	1 696 118,00 €	1 707 991,00 €
D9			Despesa com ativos financeiros	66 606,75 €	9,25 €	66 616,00 €	9,00 €	9,00 €	9,00 €	9,00 €
	01		ADMINISTRAÇÃO AUTÁRQUICA	66 606,75 €	9,25 €	66 616,00 €	9,00 €	9,00 €	9,00 €	9,00 €
	0103		OPERAÇÕES	66 606,75 €	9,25 €	66 616,00 €	9,00 €	9,00 €	9,00 €	9,00 €
		09	ACTIVOS FINANCEIROS	66 606,75 €	9,25 €	66 616,00 €	9,00 €	9,00 €	9,00 €	9,00 €
		0906	Empréstimos a Médio e Longo Prazos		2,00 €	2,00 €	2,00 €	2,00 €	2,00 €	2,00 €
		090601	Sociedades e Quase-Sociedades Não Financeiras-Privadas		1,00 €	1,00 €	1,00 €	1,00 €	1,00 €	1,00 €
		090613	Famílias- Outras		1,00 €	1,00 €	1,00 €	1,00 €	1,00 €	1,00 €
		0907	Acções e Outras Participações		2,00 €	2,00 €	2,00 €	2,00 €	2,00 €	2,00 €
		090701	Sociedades e Quase-Sociedades Não Financeiras-Privadas		1,00 €	1,00 €	1,00 €	1,00 €	1,00 €	1,00 €
		090702	Sociedades e Quase-Sociedades Não Financeiras-Públicas		1,00 €	1,00 €	1,00 €	1,00 €	1,00 €	1,00 €

ORÇAMENTO E PLANO ORÇAMENTAL PLURIANUAL

Tipo de Orçamento	DA RECEITA E DA DESPESA	Tipo de Visualização	COM E SEM MOVIMENTO	Data
Tipo de Dotação	DOTAÇÕES INICIAIS	*(NOTA: Mapa gerado com opção de desagregação das classificações)*		15-03-2022

Identificação da Classificação				**Orçamento 2021**			**Plano orçamental plurianual**			
Rubrica			Designação	Períodos anteriores	Período	Soma	2022	2023	2024	2025
		0908	Unidade de Participação	66 606,75 €	2,25 €	66 609,00 €	2,00 €	2,00 €	2,00 €	2,00 €
		090801	Sociedades e Quase-Sociedades Não Financeiras-Privadas		1,00 €	1,00 €	1,00 €	1,00 €	1,00 €	1,00 €
		090802	Sociedades e Quase-Sociedades Não Financeiras-Públicas	66 606,75 €	1,25 €	66 608,00 €	1,00 €	1,00 €	1,00 €	1,00 €
		0909	Outros Activos Financeiros		3,00 €	3,00 €	3,00 €	3,00 €	3,00 €	3,00 €
		090901	Sociedades e Quase-Sociedades Não Financeiras-Privadas		1,00 €	1,00 €	1,00 €	1,00 €	1,00 €	1,00 €
		090902	Sociedades e Quase-Sociedades Não Financeiras-Públicas		1,00 €	1,00 €	1,00 €	1,00 €	1,00 €	1,00 €
		090909	Administração Pública-Local- Regiões Autónomas		1,00 €	1,00 €	1,00 €	1,00 €	1,00 €	1,00 €
D10			Despesa com passivos financeiros	1 660 981,03 €	2,97 €	1 660 984,00 €	1 672 611,00 €	1 684 319,00 €	1 696 109,00 €	1 707 982,00 €
	01		ADMINISTRAÇÃO AUTÁRQUICA	1 660 981,03 €	2,97 €	1 660 984,00 €	1 672 611,00 €	1 684 319,00 €	1 696 109,00 €	1 707 982,00 €
	0103		OPERAÇÕES	1 660 981,03 €	2,97 €	1 660 984,00 €	1 672 611,00 €	1 684 319,00 €	1 696 109,00 €	1 707 982,00 €
		10	PASSIVOS FINANCEIROS	1 660 981,03 €	2,97 €	1 660 984,00 €	1 672 611,00 €	1 684 319,00 €	1 696 109,00 €	1 707 982,00 €
		1006	Empréstimos a Médio e Longo Prazos	1 660 981,03 €	2,97 €	1 660 984,00 €	1 672 611,00 €	1 684 319,00 €	1 696 109,00 €	1 707 982,00 €
		100603	Sociedades Financeiras -Bancos e Outras Instituições Financeiras	1 660 981,03 €	0,97 €	1 660 982,00 €	1 672 609,00 €	1 684 317,00 €	1 696 107,00 €	1 707 980,00 €
		100605	Administração Pública - Administração Central - Estado		1,00 €	1,00 €	1,00 €	1,00 €	1,00 €	1,00 €
		100606	Administração Pública - Administração Central- Serviços e Fundos Autónomos		1,00 €	1,00 €	1,00 €	1,00 €	1,00 €	1,00 €
			Despesa total [6] = [4] + [5]	5 605 555,89 €	38 064 444,11 €	43 670 000,00 €	46 639 954,00 €	46 357 895,00 €	45 036 400,00 €	45 214 173,00 €
			Saldo total [3] - [6]	-5 605 555,89 €	5 605 555,89 €					
			Saldo global [1] - [4]	-3 877 968,11 €	4 105 318,11 €	227 350,00 €	-2 200 296,00 €	-1 607 147,00 €	27 607,00 €	165 289,00 €

PLANO PLURIANUAL DE INVESTIMENTOS

IDENTIFICAÇÃO DO OBJETIVO	CLASSIFICADOR DO PLANO	TIPO DE PLANO	GRANDES OPÇÕES DO PLANO
TIPO DE DOTAÇÃO	DOTAÇÕES INICIAIS	TIPO DE RUBRICA	CLASSIFICAÇÃO ORGÂNICA/ECONÓMICA

NOTA: «Total Previsto» (col. 21) considera o valor do Financiamento Não Definido

DATA EMISSÃO	15-03-2022
LOGIN EMISSÃO	filipevi

OBJETIVO	IDENTIFICAÇÃO DO PROJETO				DESIGNAÇÃO DO PROJETO	RUBRICA	FRM DE REAL.	GRUPO DE FONTES DE FINANCIAMENTO				DATAS		FASE DE EX.	PAGAMENTOS										TOTAL PREVISTO
	Código	Ano	Tipo	Número				R G	R P	U E	EMPR	Inicio	Fim		REALIZADO EM PERÍODOS ANT.	ESTIM. REALIZ. PERÍODO 2020	2021 - (Financ. - Definido)	2021 - (Financ. - N./ Def.)	2021 - (TOTAL)	Períodos Seguintes						
																				2022	2023	2024	2025	Outros	
[1]	[2]				[3]	[4]	[5]	[6]	[7]	[8]	[9]	[10]	[11]	[12]	[13]	[14]	[15]			[16]	[17]	[18]	[19]	[20]	[21]=[13]+...[20]
1.					Funções Gerais				3 374 285,00 €	61 715,00 €					5 033 273,12 €	1 077 999,01 €	3 436 000,00 €	501 500,00 €	3 937 500,00 €	3 679 255,00 €	2 994 155,00 €	2 244 155,00 €	1 913 855,00 €		20 880 192,13 €
1.1.					Serviços Gerais de Administração Pública				2 999 485,00 €	61 715,00 €					4 385 622,47 €	927 631,80 €	3 061 200,00 €	501 500,00 €	3 562 700,00 €	3 317 455,00 €	2 632 355,00 €	1 882 355,00 €	1 552 055,00 €		18 260 174,27 €
1.1.1.					Administração Geral				2 999 485,00 €	61 715,00 €					4 385 622,47 €	927 631,80 €	3 061 200,00 €	501 500,00 €	3 562 700,00 €	3 317 455,00 €	2 632 355,00 €	1 882 355,00 €	1 552 055,00 €		18 260 174,27 €
1.1.1.1.					Edifícios				1 021 005,00 €						277 915,13 €	142 703,20 €	1 021 005,00 €	69 000,00 €	1 090 005,00 €	1 334 350,00 €	619 250,00 €	269 250,00 €	140 850,00 €		3 874 323,33 €
1.1.1.1.	01	2017	I	1	Remodelação do Edifício dos Paços do Concelho	0102/07010301	E		25 000,00 €			02-01-2017	31-12-2022	0	35 214,31 €		25 000,00 €		25 000,00 €	100 000,00 €					160 214,31 €
1.1.1.1.	01	2018	I	1	Construção e Beneficiação de Edifícios		A		54 900,00 €			02-01-2018	31-12-2024	0	70 644,11 €	60 007,86 €	54 900,00 €		54 900,00 €	128 400,00 €	128 400,00 €	128 400,00 €			570 751,97 €
1.1.1.1.	01	2018	I	1	Instalações de serviços	0102/07010301			50 000,00 €								50 000,00 €		50 000,00 €	125 000,00 €	125 000,00 €	125 000,00 €			
1.1.1.1.	01	2018	I	1	Instalações desportivas e recreativas	0102/07010302			100,00 €								100,00 €		100,00 €	100,00 €	100,00 €	100,00 €			
1.1.1.1.	01	2018	I	1	Mercados e instalações de fiscalização sanitária	0102/07010303			100,00 €								100,00 €		100,00 €	100,00 €	100,00 €	100,00 €			
1.1.1.1.	01	2018	I	1	Escolas	0102/07010305			100,00 €								100,00 €		100,00 €	100,00 €	100,00 €	100,00 €			
1.1.1.1.	01	2018	I	1	Outros	0102/07010307			1 600,00 €								1 600,00 €		1 600,00 €	100,00 €	100,00 €	100,00 €			
1.1.1.1.	01	2018	I	1	Equipamento Administrativo	0102/070109			3 000,00 €								3 000,00 €		3 000,00 €	3 000,00 €	3 000,00 €	3 000,00 €			
1.1.1.1.	03	2018	A	1	Beneficiação de Edifícios		A		140 850,00 €			02-01-2018	31-12-2025	4	172 056,71 €	82 695,34 €	140 850,00 €		140 850,00 €	140 850,00 €	140 850,00 €	140 850,00 €	140 850,00 €		959 002,05 €
1.1.1.1.	03	2018	A	1	Matérias-Primas e Subsidiárias	0102/020101			100,00 €								100,00 €		100,00 €	100,00 €	100,00 €	100,00 €	100,00 €		
1.1.1.1.	03	2018	A	1	Outros	0102/02010299			8 500,00 €								8 500,00 €		8 500,00 €	8 500,00 €	8 500,00 €	8 500,00 €	8 500,00 €		
1.1.1.1.	03	2018	A	1	Limpeza e Higiene	0102/020104			2 000,00 €								2 000,00 €		2 000,00 €	2 000,00 €	2 000,00 €	2 000,00 €	2 000,00 €		
1.1.1.1.	03	2018	A	1	Vestuário e Artigos Pessoais	0102/020107			8 000,00 €								8 000,00 €		8 000,00 €	8 000,00 €	8 000,00 €	8 000,00 €	8 000,00 €		
1.1.1.1.	03	2018	A	1	Material de Escritório	0102/020108			500,00 €								500,00 €		500,00 €	500,00 €	500,00 €	500,00 €	500,00 €		
1.1.1.1.	03	2018	A	1	Ferramentas e Utensílios	0102/020117			6 250,00 €								6 250,00 €		6 250,00 €	6 250,00 €	6 250,00 €	6 250,00 €	6 250,00 €		
1.1.1.1.	03	2018	A	1	Outros Bens	0102/020121			59 500,00 €								59 500,00 €		59 500,00 €	59 500,00 €	59 500,00 €	59 500,00 €	59 500,00 €		
1.1.1.1.	03	2018	A	1	Conservação de Bens	0102/020203			18 000,00 €								18 000,00 €		18 000,00 €	18 000,00 €	18 000,00 €	18 000,00 €	18 000,00 €		
1.1.1.1.	03	2018	A	1	Transportes	0102/020210			12 000,00 €								12 000,00 €		12 000,00 €	12 000,00 €	12 000,00 €	12 000,00 €	12 000,00 €		
1.1.1.1.	03	2018	A	1	Outros Trabalhos Especializados	0102/020220			3 500,00 €								3 500,00 €		3 500,00 €	3 500,00 €	3 500,00 €	3 500,00 €	3 500,00 €		
1.1.1.1.	03	2018	A	1	Outros Serviços	0102/020225			22 500,00 €								22 500,00 €		22 500,00 €	22 500,00 €	22 500,00 €	22 500,00 €	22 500,00 €		
1.1.1.1.	05	2020	I	40	Construção da Casa Mortuária das Capelas	0102/07010307	E		149 255,00 €			02-01-2020	31-12-2022	0			149 255,00 €		149 255,00 €	150 000,00 €					299 255,00 €
1.1.1.1.	08	2018	I	64	Construção de Salão Multiusos - Sete Cidades	0102/07010307	E		31 000,00 €			02-01-2018	31-12-2023	1			31 000,00 €	69 000,00 €	100 000,00 €	750 000,00 €	350 000,00 €				1 200 000,00 €
1.1.1.1.	02	2019	I	22	Construção de Centro Polivalente de Serviços – Freguesia de Ginetes	0102/07010307	E		125 000,00 €			02-01-2019	31-12-2021	0			125 000,00 €		125 000,00 €						125 000,00 €
1.1.1.1.	02	2020	I	21	Requalificação da Liga dos Amigos da Covoada	0102/07010307	O		25 000,00 €			02-01-2020	31-12-2021	9			25 000,00 €		25 000,00 €						25 000,00 €
1.1.1.1.	06	2020	I	71	Construção de Pavilhão Multiusos - Freguesia de Mosteiros		E		150 000,00 €			30-09-2020	31-12-2021	0			150 000,00 €		150 000,00 €						150 000,00 €
1.1.1.1.	06	2020	I	71	Outros	0102/07010307			150 000,00 €								150 000,00 €		150 000,00 €						
1.1.1.1.	07	2020	I	72	Construção de Edifício Polivalente de Serviços - Freguesia de Fajã de Cima	0102/07010307	E		70 000,00 €			30-09-2020	31-12-2022	0			70 000,00 €		70 000,00 €	100,00 €					70 100,00 €
1.1.1.1.	01	2021	I	1	Salão Paroquial de São Vicente	0102/07010307	E		65 000,00 €			02-01-2021	31-12-2022	0			65 000,00 €		65 000,00 €	65 000,00 €					130 000,00 €
1.1.1.1.	02	2021	I	2	Ampliação da Casa Mortuária da Relva	0102/07010307	E		150 000,00 €			02-01-2021	31-12-2021	0			150 000,00 €		150 000,00 €						150 000,00 €
1.1.1.1.	03	2021	I	3	Remodelação do Centro Intergeracional de São Sebastião	0102/07010307	E		30 000,00 €			02-01-2021	31-12-2021	0			30 000,00 €		30 000,00 €						30 000,00 €
1.1.1.1.	04	2021	I	22	Remodelação e Construção de Edifícios		A		5 000,00 €			02-01-2021	31-12-2021	0			5 000,00 €		5 000,00 €						5 000,00 €
1.1.1.1.	04	2021	I	22	Outros	0102/07010307			5 000,00 €								5 000,00 €		5 000,00 €						
1.1.1.10					Sistema de Gestão de Qualidade e Ambiente				21 500,00 €						4 556,71 €	2 915,85 €	21 500,00 €		21 500,00 €	21 500,00 €	21 500,00 €	21 500,00 €	21 500,00 €		114 972,56 €
1.1.1.10	02	2019	A	1	Programa de Gestão Ambiental (PGA)		O		21 500,00 €			02-01-2019	31-12-2025	0	4 556,71 €	2 915,85 €	21 500,00 €		21 500,00 €	21 500,00 €	21 500,00 €	21 500,00 €	21 500,00 €		114 972,56 €
1.1.1.10	02	2019	A	1	Outros Bens	0102/020121			2 000,00 €								2 000,00 €		2 000,00 €	2 000,00 €	2 000,00 €	2 000,00 €	2 000,00 €		
1.1.1.10	02	2019	A	1	Estudos, Pareceres, Projectos e Consultadoria	0102/020214			2 500,00 €								2 500,00 €		2 500,00 €	2 500,00 €	2 500,00 €	2 500,00 €	2 500,00 €		
1.1.1.10	02	2019	A	1	Formação	0102/020215			2 000,00 €								2 000,00 €		2 000,00 €	2 000,00 €	2 000,00 €	2 000,00 €	2 000,00 €		
1.1.1.10	02	2019	A	1	Outros Trabalhos Especializados	0102/020220			10 000,00 €								10 000,00 €		10 000,00 €	10 000,00 €	10 000,00 €	10 000,00 €	10 000,00 €		
1.1.1.10	02	2019	A	1	Outros Serviços	0102/020225			5 000,00 €								5 000,00 €		5 000,00 €	5 000,00 €	5 000,00 €	5 000,00 €	5 000,00 €		
1.1.1.2.					Construções Diversas				180 250,00 €						45 413,20 €	5 017,77 €	180 250,00 €		180 250,00 €	170 700,00 €	400 700,00 €	700,00 €	300,00 €		803 080,97 €
1.1.1.2.	01	2017	I	5	Recuperação do Relógio e da Torre da Matriz – Freguesia de São Sebastião	0102/07010203	E		148 550,00 €			02-01-2017	31-12-2021	0	9 027,00 €		148 550,00 €		148 550,00 €						157 577,00 €
1.1.1.2.	02	2017	I	26	OP 2017 - Ampliação, Melhoramento e Requalificação do Canil Municipal	0102/07010413	E		1 000,00 €			01-05-2017	31-12-2022	0	3 839,40 €		1 000,00 €		1 000,00 €	70 000,00 €					74 839,40 €
1.1.1.2.	01	2018	I	3	Construção e Beneficiação de Outras Construções		A		300,00 €			02-01-2018	31-12-2024	0	32 546,80 €	2 070,13 €	300,00 €		300,00 €	300,00 €	300,00 €	300,00 €			35 816,93 €
1.1.1.2.	01	2018	I	3	Outros	0102/07010413			100,00 €								100,00 €		100,00 €	100,00 €	100,00 €	100,00 €			
1.1.1.2.	01	2018	I	3	Outro	0102/07011002			100,00 €								100,00 €		100,00 €	100,00 €	100,00 €	100,00 €			
1.1.1.2.	01	2018	I	3	Outros	0102/07030313			100,00 €								100,00 €		100,00 €	100,00 €	100,00 €	100,00 €			
1.1.1.2.	02	2018	A	2	Beneficiação de Outras Construções		A		300,00 €			02-01-2018	31-12-2025	6			300,00 €		300,00 €	300,00 €	300,00 €	300,00 €	300,00 €		1 500,00 €
1.1.1.2.	02	2018	A	2	Matérias-Primas e Subsidiárias	0102/020101			100,00 €								100,00 €		100,00 €	100,00 €	100,00 €	100,00 €	100,00 €		
1.1.1.2.	02	2018	A	2	Outros Bens	0102/020121			100,00 €								100,00 €		100,00 €	100,00 €	100,00 €	100,00 €	100,00 €		
1.1.1.2.	02	2018	A	2	Outros Serviços	0102/020225			100,00 €								100,00 €		100,00 €	100,00 €	100,00 €	100,00 €	100,00 €		
1.1.1.2.	02	2019	I	2	Ampliação e Beneficiação do Centro de Recolha Oficial	0102/07010307	E		30 000,00 €			02-01-2019	31-12-2023	0		2 947,64 €	30 000,00 €		30 000,00 €	100 000,00 €	400 000,00 €				532 947,64 €
1.1.1.2.	01	2020	I	1	Execução de Obras Coercivas	0102/07010307	E		100,00 €			02-01-2020	31-12-2024	0			100,00 €		100,00 €	100,00 €	100,00 €	100,00 €			400,00 €
1.1.1.3.					Equipamento de Transporte				88 100,00 €						284 267,41 €	70 211,43 €	88 100,00 €		88 100,00 €	38 100,00 €	38 100,00 €	38 100,00 €	38 100,00 €		594 978,84 €
1.1.1.3.	01	2018	I	4	Aquisição e Reparação de Veículos	0102/07010602	O		50 000,00 €			02-01-2018	31-12-2021	0	222 119,82 €	50 134,86 €	50 000,00 €		50 000,00 €						322 254,68 €
1.1.1.3.	02	2018	A	3	Reparação de Veículos		O		38 100,00 €			02-01-2018	31-12-2025	6	62 147,59 €	20 076,57 €	38 100,00 €		38 100,00 €	38 100,00 €	38 100,00 €	38 100,00 €	38 100,00 €		272 724,16 €
1.1.1.3.	02	2018	A	3	Outros	0102/02010299			2 000,00 €								2 000,00 €		2 000,00 €	2 000,00 €	2 000,00 €	2 000,00 €	2 000,00 €		
1.1.1.3.	02	2018	A	3	Material de Transporte - Peças	0102/020112			28 500,00 €								28 500,00 €		28 500,00 €	28 500,00 €	28 500,00 €	28 500,00 €	28 500,00 €		
1.1.1.3.	02	2018	A	3	Ferramentas e Utensílios	0102/020117			100,00 €								100,00 €		100,00 €	100,00 €	100,00 €	100,00 €	100,00 €		
1.1.1.3.	02	2018	A	3	Conservação de Bens	0102/020203			3 500,00 €								3 500,00 €		3 500,00 €	3 500,00 €	3 500,00 €	3 500,00 €	3 500,00 €		
1.1.1.3.	02	2018	A	3	Transportes	0102/020210			500,00 €								500,00 €		500,00 €	500,00 €	500,00 €	500,00 €	500,00 €		
1.1.1.3.	02	2018	A	3	Outros Trabalhos Especializados	0102/020220			3 000,00 €								3 000,00 €		3 000,00 €	3 000,00 €	3 000,00 €	3 000,00 €	3 000,00 €		
1.1.1.3.	02	2018	A	3	Outros Serviços	0102/020225			500,00 €								500,00 €		500,00 €	500,00 €	500,00 €	500,00 €	500,00 €		
1.1.1.4.					Equipamento, Maquinaria e Outros				847 450,00 €						992 970,91 €	276 551,85 €	847 450,00 €	50 000,00 €	897 450,00 €	748 600,00 €	748 600,00 €	748 600,00 €	671 100,00 €		5 083 872,76 €
1.1.1.4.	01	2018	I	5	Aquisição e Reparação de Equipamento e Maquinaria para os Serviços Gerais		O		83 350,00 €			02-01-2018	31-12-2024	0	299 669,68 €	40 487,68 €	83 350,00 €	50 000,00 €	133 350,00 €	77 500,00 €	77 500,00 €	77 500,00 €			706 007,36 €
1.1.1.4.	01	2018	I	5	Equipamento Administrativo	0102/070109			30 350,00 €								30 350,00 €		30 350,00 €	30 000,00 €	30 000,00 €	30 000,00 €			
1.1.1.4.	01	2018	I	5	Equipamento de recolha de resíduos	0102/07011001			20 000,00 €								20 000,00 €		20 000,00 €	1 000,00 €	1 000,00 €	1 000,00 €			
1.1.1.4.	01	2018	I	5	Outro	0102/07011002			1 000,00 €								1 000,00 €		1 000,00 €	20 000,00 €	20 000,00 €	20 000,00 €			
1.1.1.4.	01	2018	I	5	Ferramentas e Utensílios	0102/070111			5 000,00 €								5 000,00 €		5 000,00 €	500,00 €	500,00 €	500,00 €			
1.1.1.4.	01	2018	I	5	Artigos e Objectos de Valor	0102/070112			25 000,00 €								25 000,00 €		25 000,00 €	25 000,00 €	25 000,00 €	25 000,00 €			
1.1.1.4.	01	2018	I	5	Investimentos Incorpóreos	0102/070113			1 000,00 €								1 000,00 €		1 000,00 €	500,00 €	500,00 €	500,00 €			
1.1.1.4.	01	2018	I	5	Outros Investimentos	0102/070115			1 000,00 €								1 000,00 €		1 000,00 €	500,00 €	500,00 €	500,00 €			
1.1.1.4.	02	2018	A	4	Aquisição de Bens e Serviços para o Armazém Geral A15		O		671 100,00 €			02-01-2018	31-12-2025	4	693 301,23 €	236 064,17 €	671 100,00 €		671 100,00 €	671 100,00 €	671 100,00 €	671 100,00 €	671 100,00 €		4 284 865,40 €
1.1.1.4.	02	2018	A	4	Matérias-Primas e Subsidiárias	0102/020101			10 500,00 €								10 500,00 €		10 500,00 €	10 500,00 €	10 500,00 €	10 500,00 €	10 500,00 €		
1.1.1.4.	02	2018	A	4	Outros	0102/02010299			1 100,00 €								1 100,00 €		1 100,00 €	1 100,00 €	1 100,00 €	1 100,00 €	1 100,00 €		
1.1.1.4.	02	2018	A	4	Limpeza e Higiene	0102/020104			50 000,00 €								50 000,00 €		50 000,00 €	50 000,00 €	50 000,00 €	50 000,00 €	50 000,00 €		
1.1.1.4.	02	2018	A	4	Vestuário e Artigos Pessoais	0102/020107			6 000,00 €								6 000,00 €		6 000,00 €	6 000,00 €	6 000,00 €	6 000,00 €	6 000,00 €		
1.1.1.4.	02	2018	A	4	Material de Transporte - Peças	0102/020112			130 000,00 €								130 000,00 €		130 000,00 €	130 000,00 €	130 000,00 €	130 000,00 €	130 000,00 €		
1.1.1.4.	02	2018	A	4	Outro Material - Peças	0102/020114			10 000,00 €								10 000,00 €		10 000,00 €	10 000,00 €	10 000,00 €	10 000,00 €	10 000,00 €		
1.1.1.4.	02	2018	A	4	Ferramentas e Utensílios	0102/020117			13 500,00 €								13 500,00 €		13 500,00 €	13 500,00 €	13 500,00 €	13 500,00 €	13 500,00 €		
1.1.1.4.	02	2018	A	4	Outros Bens	0102/020121			450 000,00 €								450 000,00 €		450 000,00 €	450 000,00 €	450 000,00 €	450 000,00 €	450 000,00 €		

PLANO PLURIANUAL DE INVESTIMENTOS

IDENTIFICAÇÃO DO OBJETIVO	CLASSIFICADOR DO PLANO	TIPO DE PLANO	GRANDES OPÇÕES DO PLANO
TIPO DE DOTAÇÃO	DOTAÇÕES INICIAIS	TIPO DE RUBRICA	CLASSIFICAÇÃO ORGÂNICA/ECONÓMICA

NOTA: «Total Previsto» (col. 21) considera o valor do Financiamento Não Definido

DATA EMISSÃO	15-03-2022
LOGIN EMISSÃO	filipevi

OBJETIVO	IDENTIFICAÇÃO DO PROJETO				DESIGNAÇÃO DO PROJETO	RUBRICA	FRM DE REAL.	GRUPO DE FONTES DE FINANCIAMENTO				DATAS		FASE DE EX.	PAGAMENTOS											TOTAL PREVISTO
	Código	Ano	Tipo	Número				R G	R P	U E	EMPR	Inicio	Fim		REALIZADO EM PERÍODOS ANT.	ESTIM. REALIZ. PERÍODO 2020	2021 - (Financ. - Definido)	2021 - (Financ. - N./ Def.)	2021 - (TOTAL)	Períodos Seguintes						
																				2022	2023	2024	2025	Outros		
[1]	[2]				[3]	[4]	[5]	[6]	[7]	[8]	[9]	[10]	[11]	[12]	[13]	[14]	[15]			[16]	[17]	[18]	[19]	[20]		[21]=[13]+...[20]
1.1.1.4.	01	2021	I	4	Aquisição e Reparação de Equipamento Urbano para o Centro Histórico		O		93 000,00 €			02-01-2021	31-12-2021	9			93 000,00 €		93 000,00 €							93 000,00 €
1.1.1.4.	01	2021	I	4	Equipamento de recolha de resíduos	0102/07011001			30 000,00 €								30 000,00 €		30 000,00 €							
1.1.1.4.	01	2021	I	4	Outro	0102/07011002			63 000,00 €								63 000,00 €		63 000,00 €							
1.1.1.5.					Serviços de Informática				470 185,00 €	61 715,00 €					351 031,73 €	265 924,85 €	531 900,00 €		531 900,00 €	526 130,00 €	526 130,00 €	526 130,00 €	402 130,00 €			3 129 376,58 €
1.1.1.5.	01	2018	I	6	Aquisição de Equipamento para os Serviços de Informática		O		57 165,00 €			02-01-2018	31-12-2024	0	177 506,30 €	154 027,29 €	57 165,00 €		57 165,00 €	52 000,00 €	52 000,00 €	52 000,00 €				544 698,59 €
1.1.1.5.	01	2018	I	6	Equipamento de Informática	0102/070107			50 915,00 €								50 915,00 €		50 915,00 €	50 000,00 €	50 000,00 €	50 000,00 €				
1.1.1.5.	01	2018	I	6	Software Informático	0102/070108			5 170,00 €								5 170,00 €		5 170,00 €	1 000,00 €	1 000,00 €	1 000,00 €				
1.1.1.5.	01	2018	I	6	Equipamento Administrativo	0102/070109			500,00 €								500,00 €		500,00 €	500,00 €	500,00 €	500,00 €				
1.1.1.5.	01	2018	I	6	Outros Investimentos	0102/070115			580,00 €								580,00 €		580,00 €	500,00 €	500,00 €	500,00 €				
1.1.1.5.	02	2018	A	5	Contratos de Manutenção e Licenciamento de Software/Hardware	0102/020219	O		198 820,00 €			02-01-2018	31-12-2025	0	74 781,49 €	68 882,83 €	198 820,00 €		198 820,00 €	198 820,00 €	198 820,00 €	198 820,00 €	198 820,00 €			1 137 764,32 €
1.1.1.5.	03	2018	A	6	Alojamento Data Center/Comunicações	0102/020209	O		107 100,00 €			02-01-2018	31-12-2025	0	20 963,64 €	17 711,52 €	107 100,00 €		107 100,00 €	107 100,00 €	107 100,00 €	107 100,00 €	107 100,00 €			574 175,16 €
1.1.1.5.	04	2018	A	7	Aquisição de Bens e Serviços para Informática		O		96 209,00 €			02-01-2018	31-12-2025	0	77 780,30 €	25 303,21 €	96 209,00 €		96 209,00 €	96 210,00 €	96 210,00 €	96 210,00 €	96 210,00 €			584 132,51 €
1.1.1.5.	04	2018	A	7	Material de Escritório	0102/020108			15 664,00 €								15 664,00 €		15 664,00 €	15 665,00 €	15 665,00 €	15 665,00 €	15 665,00 €			
1.1.1.5.	04	2018	A	7	Outros Bens	0102/020121			10 000,00 €								10 000,00 €		10 000,00 €	10 000,00 €	10 000,00 €	10 000,00 €	10 000,00 €			
1.1.1.5.	04	2018	A	7	Outros Trabalhos Especializados	0102/020220			10 000,00 €								10 000,00 €		10 000,00 €	10 000,00 €	10 000,00 €	10 000,00 €	10 000,00 €			
1.1.1.5.	04	2018	A	7	Outros Serviços	0102/020225			60 545,00 €								60 545,00 €		60 545,00 €	60 545,00 €	60 545,00 €	60 545,00 €	60 545,00 €			
1.1.1.5.	01	2020	I	2	Smart Cyties		O		10 891,00 €	61 715,00 €		02-01-2020	31-12-2024	0			72 606,00 €		72 606,00 €	72 000,00 €	72 000,00 €	72 000,00 €				288 606,00 €
1.1.1.5.	01	2020	I	2	Equipamento de Informática	0102/070107			5 400,00 €	30 600,00 €							36 000,00 €		36 000,00 €	36 000,00 €	36 000,00 €	36 000,00 €				
1.1.1.5.	01	2020	I	2	Software Informático	0102/070108			5 491,00 €	31 115,00 €							36 606,00 €		36 606,00 €	36 000,00 €	36 000,00 €	36 000,00 €				
1.1.1.6.					Estudos e Projectos				44 720,00 €						105 375,01 €	6 496,06 €	44 720,00 €		44 720,00 €	31 000,00 €	31 000,00 €	31 000,00 €	31 000,00 €			280 591,07 €
1.1.1.6.	01	2016	A	1	Sistema de Qualidade e do Ambiente		O		13 720,00 €			02-01-2016	31-12-2021	0	81 420,81 €	6 106,94 €	13 720,00 €		13 720,00 €							101 247,75 €
1.1.1.6.	01	2016	A	1	Outros Bens	0102/020121			1 920,00 €								1 920,00 €		1 920,00 €							
1.1.1.6.	01	2016	A	1	Assistência Técnica	0102/020219			11 800,00 €								11 800,00 €		11 800,00 €							
1.1.1.6.	02	2018	A	8	Aquisição de Bens e Serviços para o Orçamento Municipal Participativo		O		31 000,00 €			02-01-2018	31-12-2025	0	23 954,20 €	389,12 €	31 000,00 €		31 000,00 €	31 000,00 €	31 000,00 €	31 000,00 €	31 000,00 €			179 343,32 €
1.1.1.6.	02	2018	A	8	Material de Escritório	0102/020108			500,00 €								500,00 €		500,00 €	500,00 €	500,00 €	500,00 €	500,00 €			
1.1.1.6.	02	2018	A	8	Prémios, Condecorações e Ofertas	0102/020115			3 000,00 €								3 000,00 €		3 000,00 €	3 000,00 €	3 000,00 €	3 000,00 €	3 000,00 €			
1.1.1.6.	02	2018	A	8	Outros Bens	0102/020121			2 000,00 €								2 000,00 €		2 000,00 €	2 000,00 €	2 000,00 €	2 000,00 €	2 000,00 €			
1.1.1.6.	02	2018	A	8	Deslocações e Estadas	0102/020213			1 500,00 €								1 500,00 €		1 500,00 €	1 500,00 €	1 500,00 €	1 500,00 €	1 500,00 €			
1.1.1.6.	02	2018	A	8	Publicidade	0102/020217			9 000,00 €								9 000,00 €		9 000,00 €	9 000,00 €	9 000,00 €	9 000,00 €	9 000,00 €			
1.1.1.6.	02	2018	A	8	Outros Trabalhos Especializados	0102/020220			10 000,00 €								10 000,00 €		10 000,00 €	10 000,00 €	10 000,00 €	10 000,00 €	10 000,00 €			
1.1.1.6.	02	2018	A	8	Outros Serviços	0102/020225			5 000,00 €								5 000,00 €		5 000,00 €	5 000,00 €	5 000,00 €	5 000,00 €	5 000,00 €			
1.1.1.7.					Aquisição de Imóveis				79 200,00 €						2 274 771,56 €	137 000,00 €	79 200,00 €	382 500,00 €	461 700,00 €	200 000,00 €						3 073 471,56 €
1.1.1.7.	01	2018	I	8	Terrenos		O		79 100,00 €			02-01-2018	31-12-2022	0	2 118 771,56 €	137 000,00 €	79 100,00 €	382 500,00 €	461 600,00 €	200 000,00 €						2 917 371,56 €
1.1.1.7.	01	2018	I	8	Terrenos	0102/070101			79 000,00 €								79 000,00 €		79 000,00 €	100 000,00 €						
1.1.1.7.	01	2018	I	8	Terrenos e Recursos Naturais	0102/070301			100,00 €								100,00 €		100,00 €	100 000,00 €						
1.1.1.7.	02	2018	I	9	Edifícios	0102/07010307	O		100,00 €			02-01-2018	31-12-2021	0	156 000,00 €		100,00 €		100,00 €							156 100,00 €
1.1.1.9.					Aquisição de Bens e Serviços				247 075,00 €						49 320,81 €	20 810,79 €	247 075,00 €		247 075,00 €	247 075,00 €	247 075,00 €	247 075,00 €	247 075,00 €			1 305 506,60 €
1.1.1.9.	01	2018	A	9	Aquisição de Bens e Serviços para o Serviço Municipal de Metrologia Legal		O		42 750,00 €			02-01-2018	31-12-2025	0	49 320,81 €	7 890,00 €	42 750,00 €		42 750,00 €	42 750,00 €	42 750,00 €	42 750,00 €	42 750,00 €			270 960,81 €
1.1.1.9.	01	2018	A	9	Limpeza e Higiene	0102/020104			1 500,00 €								1 500,00 €		1 500,00 €	1 500,00 €	1 500,00 €	1 500,00 €	1 500,00 €			
1.1.1.9.	01	2018	A	9	Vestuário e Artigos Pessoais	0102/020107			3 000,00 €								3 000,00 €		3 000,00 €	3 000,00 €	3 000,00 €	3 000,00 €	3 000,00 €			
1.1.1.9.	01	2018	A	9	Material de Escritório	0102/020108			1 000,00 €								1 000,00 €		1 000,00 €	1 000,00 €	1 000,00 €	1 000,00 €	1 000,00 €			
1.1.1.9.	01	2018	A	9	Ferramentas e Utensílios	0102/020117			2 500,00 €								2 500,00 €		2 500,00 €	2 500,00 €	2 500,00 €	2 500,00 €	2 500,00 €			
1.1.1.9.	01	2018	A	9	Outros Bens	0102/020121			17 500,00 €								17 500,00 €		17 500,00 €	17 500,00 €	17 500,00 €	17 500,00 €	17 500,00 €			
1.1.1.9.	01	2018	A	9	Limpeza e Higiene	0102/020202			500,00 €								500,00 €		500,00 €	500,00 €	500,00 €	500,00 €	500,00 €			
1.1.1.9.	01	2018	A	9	Transportes	0102/020210			1 000,00 €								1 000,00 €		1 000,00 €	1 000,00 €	1 000,00 €	1 000,00 €	1 000,00 €			
1.1.1.9.	01	2018	A	9	Deslocações e Estadas	0102/020213			2 750,00 €								2 750,00 €		2 750,00 €	2 750,00 €	2 750,00 €	2 750,00 €	2 750,00 €			
1.1.1.9.	01	2018	A	9	Outros Trabalhos Especializados	0102/020220			5 000,00 €								5 000,00 €		5 000,00 €	5 000,00 €	5 000,00 €	5 000,00 €	5 000,00 €			
1.1.1.9.	01	2018	A	9	Outros Serviços	0102/020225			8 000,00 €								8 000,00 €		8 000,00 €	8 000,00 €	8 000,00 €	8 000,00 €	8 000,00 €			
1.1.1.9.	01	2020	A	1	Sistema da Qualidade e Ambiente (Ciclo 2020-2022)		O		23 150,00 €			02-01-2020	31-12-2025	0		12 920,79 €	23 150,00 €		23 150,00 €	23 150,00 €	23 150,00 €	23 150,00 €	23 150,00 €			128 670,79 €
1.1.1.9.	01	2020	A	1	Outros Bens	0102/020121			1 500,00 €								1 500,00 €		1 500,00 €	1 500,00 €	1 500,00 €	1 500,00 €	1 500,00 €			
1.1.1.9.	01	2020	A	1	Estudos, Pareceres, Projectos e Consultadoria	0102/020214			2 000,00 €								2 000,00 €		2 000,00 €	2 000,00 €	2 000,00 €	2 000,00 €	2 000,00 €			
1.1.1.9.	01	2020	A	1	Formação	0102/020215			3 000,00 €								3 000,00 €		3 000,00 €	3 000,00 €	3 000,00 €	3 000,00 €	3 000,00 €			
1.1.1.9.	01	2020	A	1	Outros Trabalhos Especializados	0102/020220			13 450,00 €								13 450,00 €		13 450,00 €	13 450,00 €	13 450,00 €	13 450,00 €	13 450,00 €			
1.1.1.9.	01	2020	A	1	Outros Serviços	0102/020225			2 000,00 €								2 000,00 €		2 000,00 €	2 000,00 €	2 000,00 €	2 000,00 €	2 000,00 €			
1.1.1.9.	01	2020	A	1	Outros	0102/0602010199			1 200,00 €								1 200,00 €		1 200,00 €	1 200,00 €	1 200,00 €	1 200,00 €	1 200,00 €			
1.1.1.9.	01	2021	A	1	Arquivo Municipal		O		8 675,00 €			02-01-2021	31-12-2025	9			8 675,00 €		8 675,00 €	8 675,00 €	8 675,00 €	8 675,00 €	8 675,00 €			43 375,00 €
1.1.1.9.	01	2021	A	1	Limpeza e Higiene	0102/020104			160,00 €								160,00 €		160,00 €	160,00 €	160,00 €	160,00 €	160,00 €			
1.1.1.9.	01	2021	A	1	Material de Escritório	0102/020108			855,00 €								855,00 €		855,00 €	855,00 €	855,00 €	855,00 €	855,00 €			
1.1.1.9.	01	2021	A	1	Outros Bens	0102/020121			160,00 €								160,00 €		160,00 €	160,00 €	160,00 €	160,00 €	160,00 €			
1.1.1.9.	01	2021	A	1	Estudos, Pareceres, Projectos e Consultadoria	0102/020214			6 000,00 €								6 000,00 €		6 000,00 €	6 000,00 €	6 000,00 €	6 000,00 €	6 000,00 €			
1.1.1.9.	01	2021	A	1	Assistência Técnica	0102/020219			500,00 €								500,00 €		500,00 €	500,00 €	500,00 €	500,00 €	500,00 €			
1.1.1.9.	01	2021	A	1	Outros Serviços	0102/020225			1 000,00 €								1 000,00 €		1 000,00 €	1 000,00 €	1 000,00 €	1 000,00 €	1 000,00 €			
1.1.1.9.	02	2021	A	2	Segurança e Higiene no Trabalho		O		122 500,00 €			02-01-2021	31-12-2025	0			122 500,00 €		122 500,00 €	122 500,00 €	122 500,00 €	122 500,00 €	122 500,00 €			612 500,00 €
1.1.1.9.	02	2021	A	2	Limpeza e Higiene	0102/020104			120 000,00 €								120 000,00 €		120 000,00 €	120 000,00 €	120 000,00 €	120 000,00 €	120 000,00 €			
1.1.1.9.	02	2021	A	2	Outros Bens	0102/020121			2 500,00 €								2 500,00 €		2 500,00 €	2 500,00 €	2 500,00 €	2 500,00 €	2 500,00 €			
1.1.1.9.	03	2021	A	3	StartUP PDL		O		50 000,00 €			02-01-2021	31-12-2025	9			50 000,00 €		50 000,00 €	50 000,00 €	50 000,00 €	50 000,00 €	50 000,00 €			250 000,00 €
1.1.1.9.	03	2021	A	3	Alimentação-Refeições Confeccionadas	0102/020105			4 000,00 €								4 000,00 €		4 000,00 €	4 000,00 €	4 000,00 €	4 000,00 €	4 000,00 €			
1.1.1.9.	03	2021	A	3	Deslocações e Estadas	0102/020213			6 000,00 €								6 000,00 €		6 000,00 €	6 000,00 €	6 000,00 €	6 000,00 €	6 000,00 €			
1.1.1.9.	03	2021	A	3	Estudos, Pareceres, Projectos e Consultadoria	0102/020214			20 000,00 €								20 000,00 €		20 000,00 €	20 000,00 €	20 000,00 €	20 000,00 €	20 000,00 €			
1.1.1.9.	03	2021	A	3	Publicidade	0102/020217			5 000,00 €								5 000,00 €		5 000,00 €	5 000,00 €	5 000,00 €	5 000,00 €	5 000,00 €			
1.1.1.9.	03	2021	A	3	Outros Trabalhos Especializados	0102/020220			2 650,00 €								2 650,00 €		2 650,00 €	2 650,00 €	2 650,00 €	2 650,00 €	2 650,00 €			
1.1.1.9.	03	2021	A	3	Outros Serviços	0102/020225			12 350,00 €								12 350,00 €		12 350,00 €	12 350,00 €	12 350,00 €	12 350,00 €	12 350,00 €			
1.2.					Segurança e Ordem Públicas				374 800,00 €						647 650,65 €	150 367,21 €	374 800,00 €		374 800,00 €	361 800,00 €	361 800,00 €	361 800,00 €	361 800,00 €			2 620 017,86 €
1.2.1.					Protecção Civil e Luta contra Incêndios				276 300,00 €						563 355,93 €	141 926,87 €	276 300,00 €		276 300,00 €	266 300,00 €	266 300,00 €	266 300,00 €	266 300,00 €			2 046 782,80 €
1.2.1.1.					Serviço Municipal de Protecção Civil				276 300,00 €						563 355,93 €	141 926,87 €	276 300,00 €		276 300,00 €	266 300,00 €	266 300,00 €	266 300,00 €	266 300,00 €			2 046 782,80 €
1.2.1.1.	01	2018	I	10	Aquisição e Reparação de Equipamento Diverso para a Proteção Civil	0102/070111	O		10 000,00 €			02-01-2018	31-12-2021	9	71 333,10 €	8 517,72 €	10 000,00 €		10 000,00 €							89 850,82 €
1.2.1.1.	02	2018	A	10	Apoio de Manutenção à AHBVPD	0102/040701	O		145 000,00 €			02-01-2018	31-12-2025	0	260 000,00 €	117 142,84 €	145 000,00 €		145 000,00 €	145 000,00 €	145 000,00 €	145 000,00 €	145 000,00 €			1 102 142,84 €
1.2.1.1.	03	2018	A	11	Aquisição de bens e serviços para o Serviço Municipal de Proteção Civil		O		43 800,00 €			02-01-2018	31-12-2025	0	144 019,20 €	15 564,00 €	43 800,00 €		43 800,00 €	43 800,00 €	43 800,00 €	43 800,00 €	43 800,00 €			378 583,20 €
1.2.1.1.	03	2018	A	11	Alimentação-Refeições Confeccionadas	0102/020105			8 800,00 €								8 800,00 €		8 800,00 €	8 800,00 €	8 800,00 €	8 800,00 €	8 800,00 €			
1.2.1.1.	03	2018	A	11	Outros Bens	0102/020121			30 000,00 €								30 000,00 €		30 000,00 €	30 000,00 €	30 000,00 €	30 000,00 €	30 000,00 €			
1.2.1.1.	03	2018	A	11	Outros Serviços	0102/020225			5 000,00 €								5 000,00 €		5 000,00 €	5 000,00 €	5 000,00 €	5 000,00 €	5 000,00 €			
1.2.1.1.	04	2018	A	12	Desobstrução e Reconstrução de Grotas, Caminhos e Estruturas danificadas por Intempéries		O		42 500,00 €			02-01-2018	31-12-2025	0	88 003,63 €	702,31 €	42 500,00 €		42 500,00 €	42 500,00 €	42 500,00 €	42 500,00 €	42 500,00 €			301 205,94 €

PLANO PLURIANUAL DE INVESTIMENTOS

IDENTIFICAÇÃO DO OBJETIVO	CLASSIFICADOR DO PLANO	TIPO DE PLANO	GRANDES OPÇÕES DO PLANO
TIPO DE DOTAÇÃO	DOTAÇÕES INICIAIS	TIPO DE RUBRICA	CLASSIFICAÇÃO ORGÂNICA/ECONÓMICA

NOTA: «Total Previsto» (col. 21) considera o valor do Financiamento Não Definido

DATA EMISSÃO	15-03-2022
LOGIN EMISSÃO	filipevi

OBJETIVO	IDENTIFICAÇÃO DO PROJETO				DESIGNAÇÃO DO PROJETO	RUBRICA	FRM DE REAL.	GRUPO DE FONTES DE FINANCIAMENTO				DATAS		FASE DE EX.	PAGAMENTOS										TOTAL PREVISTO
	Código	Ano	Tipo	Número				R G	R P	U E	EMPR	Inicio	Fim		REALIZADO EM PERÍODOS ANT.	ESTIM. REALIZ. PERÍODO 2020	2021 - (Financ. - Definido)	2021 - (Financ. - N./ Def.)	2021 - (TOTAL)	Períodos Seguintes						
																				2022	2023	2024	2025	Outros	
[1]	[2]				[3]	[4]	[5]	[6]	[7]	[8]	[9]	[10]	[11]	[12]	[13]	[14]		[15]		[16]	[17]	[18]	[19]	[20]	[21]=[13]+...[20]
1.2.1.1.	04	2018	A	12	Matérias-Primas e Subsidiárias	0102/020101			2 500,00 €								2 500,00 €		2 500,00 €	2 500,00 €	2 500,00 €	2 500,00 €	2 500,00 €		
1.2.1.1.	04	2018	A	12	Outros Bens	0102/020121			17 500,00 €								17 500,00 €		17 500,00 €	17 500,00 €	17 500,00 €	17 500,00 €	17 500,00 €		
1.2.1.1.	04	2018	A	12	Locação de Outros Bens	0102/020208			5 000,00 €								5 000,00 €		5 000,00 €	5 000,00 €	5 000,00 €	5 000,00 €	5 000,00 €		
1.2.1.1.	04	2018	A	12	Transportes	0102/020210			2 500,00 €								2 500,00 €		2 500,00 €	2 500,00 €	2 500,00 €	2 500,00 €	2 500,00 €		
1.2.1.1.	04	2018	A	12	Outros Serviços	0102/020225			15 000,00 €								15 000,00 €		15 000,00 €	15 000,00 €	15 000,00 €	15 000,00 €	15 000,00 €		
1.2.1.1.	01	2020	A	2	Demolição de Construções em Risco		A		35 000,00 €			02-01-2020	31-12-2025	0			35 000,00 €		35 000,00 €	35 000,00 €	35 000,00 €	35 000,00 €	35 000,00 €		175 000,00 €
1.2.1.1.	01	2020	A	2	Outros Serviços	0102/020225			35 000,00 €								35 000,00 €		35 000,00 €	35 000,00 €	35 000,00 €	35 000,00 €	35 000,00 €		
1.2.2.					Polícia Municipal				98 500,00 €						84 294,72 €	8 440,34 €	98 500,00 €		98 500,00 €	95 500,00 €	95 500,00 €	95 500,00 €	95 500,00 €		573 235,06 €
1.2.2.	01	2018	I	11	Aquisição e Reparação de Equipamento e Viaturas para a Polícia Municipal	0102/07010602	O		1 000,00 €			02-01-2018	31-12-2021	0	49 682,39 €		1 000,00 €		1 000,00 €						50 682,39 €
1.2.2.	02	2018	A	13	Aquisição de Bens e Serviços para a Polícia Municipal		O		95 500,00 €			02-01-2018	31-12-2025	0	32 062,41 €	8 280,35 €	95 500,00 €		95 500,00 €	95 500,00 €	95 500,00 €	95 500,00 €	95 500,00 €		517 842,76 €
1.2.2.	02	2018	A	13	Vestuário e Artigos Pessoais	0102/020107			45 000,00 €								45 000,00 €		45 000,00 €	45 000,00 €	45 000,00 €	45 000,00 €	45 000,00 €		
1.2.2.	02	2018	A	13	Material de Consumo Clínico	0102/020111			500,00 €								500,00 €		500,00 €	500,00 €	500,00 €	500,00 €	500,00 €		
1.2.2.	02	2018	A	13	Prémios, Condecorações e Ofertas	0102/020115			5 000,00 €								5 000,00 €		5 000,00 €	5 000,00 €	5 000,00 €	5 000,00 €	5 000,00 €		
1.2.2.	02	2018	A	13	Outros Bens	0102/020121			5 000,00 €								5 000,00 €		5 000,00 €	5 000,00 €	5 000,00 €	5 000,00 €	5 000,00 €		
1.2.2.	02	2018	A	13	Deslocações e Estadas	0102/020213			15 000,00 €								15 000,00 €		15 000,00 €	15 000,00 €	15 000,00 €	15 000,00 €	15 000,00 €		
1.2.2.	02	2018	A	13	Formação	0102/020215			13 500,00 €								13 500,00 €		13 500,00 €	13 500,00 €	13 500,00 €	13 500,00 €	13 500,00 €		
1.2.2.	02	2018	A	13	Publicidade	0102/020217			3 000,00 €								3 000,00 €		3 000,00 €	3 000,00 €	3 000,00 €	3 000,00 €	3 000,00 €		
1.2.2.	02	2018	A	13	Outros Serviços	0102/020225			8 500,00 €								8 500,00 €		8 500,00 €	8 500,00 €	8 500,00 €	8 500,00 €	8 500,00 €		
1.2.2.	01	2019	I	5	Aquisição e Reparação de Equipamento Diverso para a Polícia municipal		O		2 000,00 €			02-01-2019	31-12-2021	9	2 549,92 €	159,99 €	2 000,00 €		2 000,00 €						4 709,91 €
1.2.2.	01	2019	I	5	Equipamento Administrativo	0102/070109			2 000,00 €								2 000,00 €		2 000,00 €						
2.					Funções Sociais				10 147 368,00 €	224 217,00 €					17 046 920,27 €	5 819 518,72 €	10 371 585,00 €	1 321 000,00 €	11 692 585,00 €	11 022 648,00 €	10 572 648,00 €	14 477 948,00 €	7 544 898,00 €		78 663 765,99 €
2.1.					Educação				537 120,00 €	83 300,00 €					3 104 054,45 €	1 941 088,07 €	620 420,00 €	150 000,00 €	770 420,00 €	741 375,00 €	521 375,00 €	5 451 375,00 €	347 175,00 €		12 876 862,52 €
2.1.1.					Ensino Não Superior				537 120,00 €	83 300,00 €					3 104 054,45 €	1 941 088,07 €	620 420,00 €	150 000,00 €	770 420,00 €	741 375,00 €	521 375,00 €	5 451 375,00 €	347 175,00 €		12 876 862,52 €
2.1.1.	18	2014	I	66	Ampliação e Reabilitação da Escola EB/JI de São Pedro	0102/07010305	E		14 700,00 €	83 300,00 €		01-10-2014	31-12-2021	1	1 907 740,53 €	1 804 107,48 €	98 000,00 €		98 000,00 €						3 809 848,01 €
2.1.1.	19	2014	I	67	Ampliação e Reab. da Escola EB/JI Dr Carlos Alberto Albuquerque Leça	0102/07010305	E		100,00 €			01-10-2014	31-12-2024	1	35 417,70 €		100,00 €		100,00 €			1 930 000,00 €			1 965 517,70 €
2.1.1.	20	2014	I	68	Ampliação e Reabilitação da Escola EB/JI de Fenais da Luz	0102/07010305	E		100,00 €			01-10-2014	31-12-2024	1	26 868,61 €		100,00 €		100,00 €			1 000 000,00 €			1 026 968,61 €
2.1.1.	21	2014	I	69	Ampliação e Reabilitação da Escola EB/JI de São Roque (Canada das Maricas)	0102/07010305	E		3 245,00 €			01-10-2014	31-12-2024	1	13 117,82 €		3 245,00 €		3 245,00 €			2 000 000,00 €			2 016 362,82 €
2.1.1.	01	2018	I	12	Construção e Beneficiação de Escolas EB/JI		A		74 200,00 €			02-01-2018	31-12-2024	0	488 512,59 €	28 741,63 €	74 200,00 €	100 000,00 €	174 200,00 €	174 200,00 €	174 200,00 €	174 200,00 €			1 214 054,22 €
2.1.1.	01	2018	I	12	Escolas	0102/07010305			70 000,00 €								70 000,00 €		70 000,00 €	170 000,00 €	170 000,00 €	170 000,00 €			
2.1.1.	01	2018	I	12	Equipamento Administrativo	0102/070109			1 500,00 €								1 500,00 €		1 500,00 €	1 500,00 €	1 500,00 €	1 500,00 €			
2.1.1.	01	2018	I	12	Outro	0102/07011002			700,00 €								700,00 €		700,00 €	700,00 €	700,00 €	700,00 €			
2.1.1.	01	2018	I	12	Ferramentas e Utensílios	0102/070111			2 000,00 €								2 000,00 €		2 000,00 €	2 000,00 €	2 000,00 €	2 000,00 €			
2.1.1.	03	2018	A	14	Beneficiação de Escolas EB/JI		A		41 400,00 €			02-01-2018	31-12-2025	5	69 228,21 €	23 830,34 €	41 400,00 €		41 400,00 €	41 400,00 €	41 400,00 €	41 400,00 €	41 400,00 €		300 058,55 €
2.1.1.	03	2018	A	14	Matérias-Primas e Subsidiárias	0102/020101			100,00 €								100,00 €		100,00 €	100,00 €	100,00 €	100,00 €	100,00 €		
2.1.1.	03	2018	A	14	Outros	0102/02010299			100,00 €								100,00 €		100,00 €	100,00 €	100,00 €	100,00 €	100,00 €		
2.1.1.	03	2018	A	14	Limpeza e Higiene	0102/020104			100,00 €								100,00 €		100,00 €	100,00 €	100,00 €	100,00 €	100,00 €		
2.1.1.	03	2018	A	14	Vestuário e Artigos Pessoais	0102/020107			4 000,00 €								4 000,00 €		4 000,00 €	4 000,00 €	4 000,00 €	4 000,00 €	4 000,00 €		
2.1.1.	03	2018	A	14	Ferramentas e Utensílios	0102/020117			3 000,00 €								3 000,00 €		3 000,00 €	3 000,00 €	3 000,00 €	3 000,00 €	3 000,00 €		
2.1.1.	03	2018	A	14	Outros Bens	0102/020121			20 000,00 €								20 000,00 €		20 000,00 €	20 000,00 €	20 000,00 €	20 000,00 €	20 000,00 €		
2.1.1.	03	2018	A	14	Conservação de Bens	0102/020203			100,00 €								100,00 €		100,00 €	100,00 €	100,00 €	100,00 €	100,00 €		
2.1.1.	03	2018	A	14	Transportes	0102/020210			5 000,00 €								5 000,00 €		5 000,00 €	5 000,00 €	5 000,00 €	5 000,00 €	5 000,00 €		
2.1.1.	03	2018	A	14	Outros Serviços	0102/020225			9 000,00 €								9 000,00 €		9 000,00 €	9 000,00 €	9 000,00 €	9 000,00 €	9 000,00 €		
2.1.1.	04	2018	A	15	Ludoteca Itinerante		A		14 650,00 €			02-01-2018	31-12-2025	0	24 660,61 €	2 281,99 €	14 650,00 €		14 650,00 €	14 650,00 €	14 650,00 €	14 650,00 €	14 650,00 €		100 192,60 €
2.1.1.	04	2018	A	15	Material de Escritório	0102/020108			3 500,00 €								3 500,00 €		3 500,00 €	3 500,00 €	3 500,00 €	3 500,00 €	3 500,00 €		
2.1.1.	04	2018	A	15	Ferramentas e Utensílios	0102/020117			2 250,00 €								2 250,00 €		2 250,00 €	2 250,00 €	2 250,00 €	2 250,00 €	2 250,00 €		
2.1.1.	04	2018	A	15	Material de Educação, Cultura e Recreio	0102/020120			2 800,00 €								2 800,00 €		2 800,00 €	2 800,00 €	2 800,00 €	2 800,00 €	2 800,00 €		
2.1.1.	04	2018	A	15	Outros Bens	0102/020121			4 900,00 €								4 900,00 €		4 900,00 €	4 900,00 €	4 900,00 €	4 900,00 €	4 900,00 €		
2.1.1.	04	2018	A	15	Outros Serviços	0102/020225			1 200,00 €								1 200,00 €		1 200,00 €	1 200,00 €	1 200,00 €	1 200,00 €	1 200,00 €		
2.1.1.	05	2018	A	16	Rede de ATL's do Concelho de Ponta Delgada		O		123 200,00 €			02-01-2018	31-12-2025	0	229 446,23 €	39 022,78 €	123 200,00 €		123 200,00 €	123 200,00 €	123 200,00 €	123 200,00 €	123 200,00 €		884 469,01 €
2.1.1.	05	2018	A	16	Outros	0102/02010299			400,00 €								400,00 €		400,00 €	400,00 €	400,00 €	400,00 €	400,00 €		
2.1.1.	05	2018	A	16	Limpeza e Higiene	0102/020104			5 200,00 €								5 200,00 €		5 200,00 €	5 200,00 €	5 200,00 €	5 200,00 €	5 200,00 €		
2.1.1.	05	2018	A	16	Alimentação-Refeições Confeccionadas	0102/020105			10 100,00 €								10 100,00 €		10 100,00 €	10 100,00 €	10 100,00 €	10 100,00 €	10 100,00 €		
2.1.1.	05	2018	A	16	Alimentação-Géneros para confeccionar	0102/020106			1 950,00 €								1 950,00 €		1 950,00 €	1 950,00 €	1 950,00 €	1 950,00 €	1 950,00 €		
2.1.1.	05	2018	A	16	Vestuário e Artigos Pessoais	0102/020107			4 000,00 €								4 000,00 €		4 000,00 €	4 000,00 €	4 000,00 €	4 000,00 €	4 000,00 €		
2.1.1.	05	2018	A	16	Material de Escritório	0102/020108			19 500,00 €								19 500,00 €		19 500,00 €	19 500,00 €	19 500,00 €	19 500,00 €	19 500,00 €		
2.1.1.	05	2018	A	16	Produtos Vendidos nas Farmácias	0102/020110			2 750,00 €								2 750,00 €		2 750,00 €	2 750,00 €	2 750,00 €	2 750,00 €	2 750,00 €		
2.1.1.	05	2018	A	16	Material de Consumo Clínico	0102/020111			400,00 €								400,00 €		400,00 €	400,00 €	400,00 €	400,00 €	400,00 €		
2.1.1.	05	2018	A	16	Ferramentas e Utensílios	0102/020117			3 000,00 €								3 000,00 €		3 000,00 €	3 000,00 €	3 000,00 €	3 000,00 €	3 000,00 €		
2.1.1.	05	2018	A	16	Material de Educação, Cultura e Recreio	0102/020120			16 950,00 €								16 950,00 €		16 950,00 €	16 950,00 €	16 950,00 €	16 950,00 €	16 950,00 €		
2.1.1.	05	2018	A	16	Outros Bens	0102/020121			39 000,00 €								39 000,00 €		39 000,00 €	39 000,00 €	39 000,00 €	39 000,00 €	39 000,00 €		
2.1.1.	05	2018	A	16	Conservação de Bens	0102/020203			2 500,00 €								2 500,00 €		2 500,00 €	2 500,00 €	2 500,00 €	2 500,00 €	2 500,00 €		
2.1.1.	05	2018	A	16	Transportes	0102/020210			6 600,00 €								6 600,00 €		6 600,00 €	6 600,00 €	6 600,00 €	6 600,00 €	6 600,00 €		
2.1.1.	05	2018	A	16	Outros Trabalhos Especializados	0102/020220			3 850,00 €								3 850,00 €		3 850,00 €	3 850,00 €	3 850,00 €	3 850,00 €	3 850,00 €		
2.1.1.	05	2018	A	16	Outros Serviços	0102/020225			3 500,00 €								3 500,00 €		3 500,00 €	3 500,00 €	3 500,00 €	3 500,00 €	3 500,00 €		
2.1.1.	05	2018	A	16	Instituições Sem Fins Lucrativos	0102/040701			3 500,00 €								3 500,00 €		3 500,00 €	3 500,00 €	3 500,00 €	3 500,00 €	3 500,00 €		
2.1.1.	06	2018	A	17	Prémios de Mérito para os Estudantes do Concelho de Ponta Delgada	0102/04080202	O		11 200,00 €			02-01-2018	31-12-2024	0	21 800,00 €		11 200,00 €		11 200,00 €	11 200,00 €	11 200,00 €	11 200,00 €	11 200,00 €		77 800,00 €
2.1.1.	07	2018	A	18	Rede Municipal de Bibliotecas do 1.º Ciclo - Escolas EB/JI do Concelho de Ponta Delgada		O		7 975,00 €			02-01-2018	31-12-2025	0	42 856,24 €	1 810,00 €	7 975,00 €		7 975,00 €	7 975,00 €	7 975,00 €	7 975,00 €	7 975,00 €		84 541,24 €
2.1.1.	07	2018	A	18	Material de Educação, Cultura e Recreio	0102/020120			7 975,00 €								7 975,00 €		7 975,00 €	7 975,00 €	7 975,00 €	7 975,00 €	7 975,00 €		
2.1.1.	08	2018	A	19	Projetos Verão a Ler (Praias e Zonas Urbanas)		O		8 500,00 €			02-01-2018	31-12-2025	0	11 428,01 €		8 500,00 €		8 500,00 €	8 500,00 €	8 500,00 €	8 500,00 €	8 500,00 €		53 928,01 €
2.1.1.	08	2018	A	19	Material de Educação, Cultura e Recreio	0102/020120			2 750,00 €								2 750,00 €		2 750,00 €	2 750,00 €	2 750,00 €	2 750,00 €	2 750,00 €		
2.1.1.	08	2018	A	19	Outros Bens	0102/020121			3 750,00 €								3 750,00 €		3 750,00 €	3 750,00 €	3 750,00 €	3 750,00 €	3 750,00 €		
2.1.1.	08	2018	A	19	Outros Serviços	0102/020225			2 000,00 €								2 000,00 €		2 000,00 €	2 000,00 €	2 000,00 €	2 000,00 €	2 000,00 €		
2.1.1.	09	2018	A	20	Projeto Ciência Divertida	0102/020225	O		47 500,00 €			02-01-2018	31-12-2025	0	122 822,83 €	3 717,00 €	47 500,00 €		47 500,00 €	47 500,00 €	47 500,00 €	47 500,00 €	47 500,00 €		364 039,83 €
2.1.1.	11	2018	A	22	Bolsa Universidade de Verão Junior	0102/04080202	O		1 500,00 €			02-01-2018	31-12-2024	0			1 500,00 €		1 500,00 €	1 500,00 €	1 500,00 €	1 500,00 €	1 500,00 €		7 500,00 €
2.1.1.	13	2018	A	24	PDL Cidade Educadora		O		750,00 €			02-01-2018	31-12-2025	0	170,27 €		750,00 €		750,00 €	750,00 €	750,00 €	750,00 €	750,00 €		3 920,27 €
2.1.1.	13	2018	A	24	Outros Bens	0102/020121			250,00 €								250,00 €		250,00 €	250,00 €	250,00 €	250,00 €	250,00 €		
2.1.1.	13	2018	A	24	Deslocações e Estadas	0102/020213			250,00 €								250,00 €		250,00 €	250,00 €	250,00 €	250,00 €	250,00 €		
2.1.1.	13	2018	A	24	Outros Serviços	0102/020225			250,00 €								250,00 €		250,00 €	250,00 €	250,00 €	250,00 €	250,00 €		
2.1.1.	14	2018	A	25	Desfile de Carnaval, Dia da Criança e Cantar às Estrelas		O		12 000,00 €			02-01-2018	31-12-2025	0	4 891,11 €	4 175,87 €	12 000,00 €		12 000,00 €	12 000,00 €	12 000,00 €	12 000,00 €	12 000,00 €		69 066,98 €
2.1.1.	14	2018	A	25	Material de Escritório	0102/020108			3 500,00 €								3 500,00 €		3 500,00 €	3 500,00 €	3 500,00 €	3 500,00 €	3 500,00 €		
2.1.1.	14	2018	A	25	Outros Bens	0102/020121			4 750,00 €								4 750,00 €		4 750,00 €	4 750,00 €	4 750,00 €	4 750,00 €	4 750,00 €		
2.1.1.	14	2018	A	25	Transportes	0102/020210			1 500,00 €								1 500,00 €		1 500,00 €	1 500,00 €	1 500,00 €	1 500,00 €	1 500,00 €		
2.1.1.	14	2018	A	25	Outros Serviços	0102/020225			2 250,00 €								2 250,00 €		2 250,00 €	2 250,00 €	2 250,00 €	2 250,00 €	2 250,00 €		

PLANO PLURIANUAL DE INVESTIMENTOS

IDENTIFICAÇÃO DO OBJETIVO	CLASSIFICADOR DO PLANO	TIPO DE PLANO	GRANDES OPÇÕES DO PLANO
TIPO DE DOTAÇÃO	DOTAÇÕES INICIAIS	TIPO DE RUBRICA	CLASSIFICAÇÃO ORGÂNICA/ECONÓMICA

NOTA: «Total Previsto» (col. 21) considera o valor do Financiamento Não Definido

DATA EMISSÃO	15-03-2022
LOGIN EMISSÃO	filipevi

OBJETIVO	IDENTIFICAÇÃO DO PROJETO				DESIGNAÇÃO DO PROJETO	RUBRICA	FRM DE REAL.	GRUPO DE FONTES DE FINANCIAMENTO				DATAS		FASE DE EX.	PAGAMENTOS										TOTAL PREVISTO
	Código	Ano	Tipo	Número				R G	R P	U E	EMPR	Inicio	Fim		REALIZADO EM PERÍODOS ANT.	ESTIM. REALIZ. PERÍODO 2020	2021 - (Financ. - Definido)	2021 - (Financ. - N./ Def.)	2021 - (TOTAL)	Períodos Seguintes						
																				2022	2023	2024	2025	Outros	
[1]	[2]				[3]	[4]	[5]	[6]	[7]	[8]	[9]	[10]	[11]	[12]	[13]	[14]		[15]		[16]	[17]	[18]	[19]	[20]	[21]=[13]+...[20]
2.1.1.	15	2018	A	26	Projeto Ler no dia	0102/020121	O		12 500,00 €			02-01-2018	31-12-2025	0	14 377,08 €	390,00 €	12 500,00 €		12 500,00 €	12 500,00 €	12 500,00 €	12 500,00 €	12 500,00 €		77 267,08 €
2.1.1.	16	2018	A	27	Bolsa Universidade de Verão/Academia Junior		O		13 750,00 €			02-01-2018	31-12-2025	0	4 114,09 €		13 750,00 €		13 750,00 €	13 750,00 €	13 750,00 €	13 750,00 €	13 750,00 €		72 864,09 €
2.1.1.	16	2018	A	27	Transportes	0102/020210			750,00 €								750,00 €		750,00 €	750,00 €	750,00 €	750,00 €	750,00 €		
2.1.1.	16	2018	A	27	Deslocações e Estadas	0102/020213			4 000,00 €								4 000,00 €		4 000,00 €	4 000,00 €	4 000,00 €	4 000,00 €	4 000,00 €		
2.1.1.	16	2018	A	27	Outros Serviços	0102/020225			1 500,00 €								1 500,00 €		1 500,00 €	1 500,00 €	1 500,00 €	1 500,00 €	1 500,00 €		
2.1.1.	16	2018	A	27	Outras	0102/04080202			7 500,00 €								7 500,00 €		7 500,00 €	7 500,00 €	7 500,00 €	7 500,00 €	7 500,00 €		
2.1.1.	17	2018	A	28	Projeto OP Escolar		O		10 750,00 €			02-01-2018	31-12-2025	0	16 009,04 €	4 857,71 €	10 750,00 €		10 750,00 €	10 750,00 €	10 750,00 €	10 750,00 €	10 750,00 €		74 616,75 €
2.1.1.	17	2018	A	28	Material de Escritório	0102/020108			750,00 €								750,00 €		750,00 €	750,00 €	750,00 €	750,00 €	750,00 €		
2.1.1.	17	2018	A	28	Outros Bens	0102/020121			9 000,00 €								9 000,00 €		9 000,00 €	9 000,00 €	9 000,00 €	9 000,00 €	9 000,00 €		
2.1.1.	17	2018	A	28	Outros Serviços	0102/020225			1 000,00 €								1 000,00 €		1 000,00 €	1 000,00 €	1 000,00 €	1 000,00 €	1 000,00 €		
2.1.1.	18	2018	A	29	Batalha das Limas, Corso de Carnaval, Dia Mundial da Criança e Dia das Estrelas		O		12 000,00 €			02-01-2018	31-12-2025	0	47 127,22 €	18 654,67 €	12 000,00 €		12 000,00 €	12 000,00 €	12 000,00 €	12 000,00 €	12 000,00 €		125 781,89 €
2.1.1.	18	2018	A	29	Outros Serviços	0102/020225			8 000,00 €								8 000,00 €		8 000,00 €	8 000,00 €	8 000,00 €	8 000,00 €	8 000,00 €		
2.1.1.	18	2018	A	29	Instituições Sem Fins Lucrativos	0102/040701			4 000,00 €								4 000,00 €		4 000,00 €	4 000,00 €	4 000,00 €	4 000,00 €	4 000,00 €		
2.1.1.	21	2018	A	32	Atividades de Verão com os ATL's do Concelho	0102/020121	O		450,00 €			02-01-2018	31-12-2025	0			450,00 €		450,00 €	450,00 €	450,00 €	450,00 €	450,00 €		2 250,00 €
2.1.1.	22	2018	A	33	Criação de Ateliers e Diversas Oficinas	0102/020121	O		1 000,00 €			02-01-2018	31-12-2025	0			1 000,00 €		1 000,00 €	1 000,00 €	1 000,00 €	1 000,00 €	1 000,00 €		5 000,00 €
2.1.1.	23	2018	A	34	Promoção da Leitura nas Escolas do 1º Ciclo	0102/020121	O		1 000,00 €			02-01-2018	31-12-2025	0			1 000,00 €		1 000,00 €	1 000,00 €	1 000,00 €	1 000,00 €	1 000,00 €		5 000,00 €
2.1.1.	01	2019	A	3	Teatro e Dança nas Escolas do 1º Ciclo das Freguesias Rurais do Concelho	0102/020225	O		4 050,00 €			02-01-2019	31-12-2025	0			4 050,00 €		4 050,00 €	4 050,00 €	4 050,00 €	4 050,00 €	4 050,00 €		20 250,00 €
2.1.1.	04	2019	I	24	Requalificação da Escola EB/JI Cecília Meireles - Fajã de Cima	0102/07010305	E		25 000,00 €			02-01-2019	31-12-2022	0	22 026,26 €		25 000,00 €		25 000,00 €	65 000,00 €					112 026,26 €
2.1.1.	06	2019	I	35	OP 2019 - Requalificação e Ampliação do Ginásio e Criação de Parque Infantil na EB1/JI de Santa Barbara	0102/07010305	E		2 700,00 €			02-01-2019	31-12-2021	0	1 440,00 €		2 700,00 €		2 700,00 €						4 140,00 €
2.1.1.	01	2020	I	6	Ampliação e Reabilitação da Escola EB/JI de São Vicente Ferreira	0102/07010305	E		15 000,00 €			02-01-2020	31-12-2022	0			15 000,00 €		15 000,00 €	65 000,00 €					80 000,00 €
2.1.1.	02	2020	I	7	Ampliação e Reabilitação da Escola EB/JI de Capelas	0102/07010305	E		100,00 €			12-12-2020	31-12-2022	0			100,00 €	10 000,00 €	10 100,00 €	90 000,00 €					100 100,00 €
2.1.1.	03	2020	A	3	A Educação e o Ambiente	0102/020225	O		23 000,00 €			02-01-2020	31-12-2025	0		9 498,60 €	23 000,00 €		23 000,00 €	23 000,00 €	23 000,00 €	23 000,00 €	23 000,00 €		124 498,60 €
2.1.1.	04	2020	I	5	Pinturas e Reparação de Cobertura da Escola EB/JI de São Sebastião	0102/07010305	E		2 400,00 €			02-01-2020	31-12-2021	0			2 400,00 €		2 400,00 €						2 400,00 €
2.1.1.	05	2020	I	4	Pinturas e Substituição de Caleiras da Escola EB/JI de Livramento	0102/07010305	E		2 400,00 €			02-01-2020	31-12-2021	0			2 400,00 €		2 400,00 €						2 400,00 €
2.1.1.	07	2020	I	66	OP 2020 - Requalificação da área de Recreio da EB/JI Professor Doutor Alexandre Linhares Furtado - Fajã de Baixo	0102/07010305	E		50 000,00 €			01-03-2020	31-12-2021	0			50 000,00 €		50 000,00 €						50 000,00 €
2.1.1.	01	2021	I	32	Corredor Coberto de Ligação entre a Escola Linhares Furtado e o Polidesportivo - Fajã de Baixo	0102/07010305	E					02-01-2021	31-12-2021	0				40 000,00 €	40 000,00 €						40 000,00 €
2.3.					Segurança e Acção Sociais				1 347 325,00 €						1 751 490,94 €	474 536,57 €	1 347 325,00 €	30 000,00 €	1 377 325,00 €	1 347 225,00 €	1 347 225,00 €	1 347 225,00 €	1 347 225,00 €		8 992 252,51 €
2.3.2.					Acção Social				1 347 325,00 €						1 751 490,94 €	474 536,57 €	1 347 325,00 €	30 000,00 €	1 377 325,00 €	1 347 225,00 €	1 347 225,00 €	1 347 225,00 €	1 347 225,00 €		8 992 252,51 €
2.3.2.1.					Desenvolvimentos de Projetos de Intervenção Social				104 750,00 €						187 462,43 €	21 338,41 €	104 750,00 €		104 750,00 €	104 750,00 €	104 750,00 €	104 750,00 €	104 750,00 €		732 550,84 €
2.3.2.1.	01	2018	A	35	Cooperação com a Comissão da Cidadania e Igualdade do Género		O		5 000,00 €			02-01-2018	31-12-2025	0	16 558,19 €	309,01 €	5 000,00 €		5 000,00 €	5 000,00 €	5 000,00 €	5 000,00 €	5 000,00 €		41 867,20 €
2.3.2.1.	01	2018	A	35	Ferramentas e Utensílios	0102/020117			750,00 €								750,00 €		750,00 €	750,00 €	750,00 €	750,00 €	750,00 €		
2.3.2.1.	01	2018	A	35	Outros Bens	0102/020121			1 750,00 €								1 750,00 €		1 750,00 €	1 750,00 €	1 750,00 €	1 750,00 €	1 750,00 €		
2.3.2.1.	01	2018	A	35	Deslocações e Estadas	0102/020213			750,00 €								750,00 €		750,00 €	750,00 €	750,00 €	750,00 €	750,00 €		
2.3.2.1.	01	2018	A	35	Outros Serviços	0102/020225			1 750,00 €								1 750,00 €		1 750,00 €	1 750,00 €	1 750,00 €	1 750,00 €	1 750,00 €		
2.3.2.1.	02	2018	A	36	Plano Municipal de Promoção de Saúde e Prevenção de Comportamentos de Risco		O		19 000,00 €			02-01-2018	31-12-2025	0	30 328,70 €	1 722,93 €	19 000,00 €		19 000,00 €	19 000,00 €	19 000,00 €	19 000,00 €	19 000,00 €		127 051,63 €
2.3.2.1.	02	2018	A	36	Alimentação-Refeições Confeccionadas	0102/020105			2 000,00 €								2 000,00 €		2 000,00 €	2 000,00 €	2 000,00 €	2 000,00 €	2 000,00 €		
2.3.2.1.	02	2018	A	36	Outros Bens	0102/020121			10 000,00 €								10 000,00 €		10 000,00 €	10 000,00 €	10 000,00 €	10 000,00 €	10 000,00 €		
2.3.2.1.	02	2018	A	36	Seguros	0102/020212			2 000,00 €								2 000,00 €		2 000,00 €	2 000,00 €	2 000,00 €	2 000,00 €	2 000,00 €		
2.3.2.1.	02	2018	A	36	Outros Serviços	0102/020225			5 000,00 €								5 000,00 €		5 000,00 €	5 000,00 €	5 000,00 €	5 000,00 €	5 000,00 €		
2.3.2.1.	03	2018	A	37	Comissão de Proteção de Crianças e Jovens de Ponta Delgada		O		14 750,00 €			02-01-2018	31-12-2025	0	14 115,14 €	810,64 €	14 750,00 €		14 750,00 €	14 750,00 €	14 750,00 €	14 750,00 €	14 750,00 €		88 675,78 €
2.3.2.1.	03	2018	A	37	Alimentação-Refeições Confeccionadas	0102/020105			1 000,00 €								1 000,00 €		1 000,00 €	1 000,00 €	1 000,00 €	1 000,00 €	1 000,00 €		
2.3.2.1.	03	2018	A	37	Alimentação-Géneros para confeccionar	0102/020106			1 750,00 €								1 750,00 €		1 750,00 €	1 750,00 €	1 750,00 €	1 750,00 €	1 750,00 €		
2.3.2.1.	03	2018	A	37	Material de Escritório	0102/020108			950,00 €								950,00 €		950,00 €	950,00 €	950,00 €	950,00 €	950,00 €		
2.3.2.1.	03	2018	A	37	Prémios, Condecorações e Ofertas	0102/020115			1 750,00 €								1 750,00 €		1 750,00 €	1 750,00 €	1 750,00 €	1 750,00 €	1 750,00 €		
2.3.2.1.	03	2018	A	37	Outros Bens	0102/020121			3 500,00 €								3 500,00 €		3 500,00 €	3 500,00 €	3 500,00 €	3 500,00 €	3 500,00 €		
2.3.2.1.	03	2018	A	37	Transportes	0102/020210			1 500,00 €								1 500,00 €		1 500,00 €	1 500,00 €	1 500,00 €	1 500,00 €	1 500,00 €		
2.3.2.1.	03	2018	A	37	Deslocações e Estadas	0102/020213			2 750,00 €								2 750,00 €		2 750,00 €	2 750,00 €	2 750,00 €	2 750,00 €	2 750,00 €		
2.3.2.1.	03	2018	A	37	Outros Serviços	0102/020225			1 550,00 €								1 550,00 €		1 550,00 €	1 550,00 €	1 550,00 €	1 550,00 €	1 550,00 €		
2.3.2.1.	04	2018	A	38	Políticas de Atuação Reintegrativa		O		9 500,00 €			02-01-2018	31-12-2025	0	3 948,53 €	563,00 €	9 500,00 €		9 500,00 €	9 500,00 €	9 500,00 €	9 500,00 €	9 500,00 €		52 011,53 €
2.3.2.1.	04	2018	A	38	Outros Bens	0102/020121			3 000,00 €								3 000,00 €		3 000,00 €	3 000,00 €	3 000,00 €	3 000,00 €	3 000,00 €		
2.3.2.1.	04	2018	A	38	Outros Serviços	0102/020225			6 500,00 €								6 500,00 €		6 500,00 €	6 500,00 €	6 500,00 €	6 500,00 €	6 500,00 €		
2.3.2.1.	05	2018	A	39	Outros Projetos		O		24 050,00 €			02-01-2018	31-12-2025	0	76 086,40 €	16 795,06 €	24 050,00 €		24 050,00 €	24 050,00 €	24 050,00 €	24 050,00 €	24 050,00 €		213 131,46 €
2.3.2.1.	05	2018	A	39	Vestuário e Artigos Pessoais	0102/020107			2 000,00 €								2 000,00 €		2 000,00 €	2 000,00 €	2 000,00 €	2 000,00 €	2 000,00 €		
2.3.2.1.	05	2018	A	39	Outros Bens	0102/020121			20 000,00 €								20 000,00 €		20 000,00 €	20 000,00 €	20 000,00 €	20 000,00 €	20 000,00 €		
2.3.2.1.	05	2018	A	39	Outros Serviços	0102/020225			2 050,00 €								2 050,00 €		2 050,00 €	2 050,00 €	2 050,00 €	2 050,00 €	2 050,00 €		
2.3.2.1.	06	2018	A	40	Projeto Jovens Tempos Livres		O		15 700,00 €			02-01-2018	31-12-2025	0	40 083,48 €	1 137,77 €	15 700,00 €		15 700,00 €	15 700,00 €	15 700,00 €	15 700,00 €	15 700,00 €		119 721,25 €
2.3.2.1.	06	2018	A	40	Material de Escritório	0102/020108			3 250,00 €								3 250,00 €		3 250,00 €	3 250,00 €	3 250,00 €	3 250,00 €	3 250,00 €		
2.3.2.1.	06	2018	A	40	Outros Bens	0102/020121			10 450,00 €								10 450,00 €		10 450,00 €	10 450,00 €	10 450,00 €	10 450,00 €	10 450,00 €		
2.3.2.1.	06	2018	A	40	Outros Serviços	0102/020225			2 000,00 €								2 000,00 €		2 000,00 €	2 000,00 €	2 000,00 €	2 000,00 €	2 000,00 €		
2.3.2.1.	07	2018	A	41	Programa Desperdício Zero		O		1 250,00 €			02-01-2018	31-12-2025	0			1 250,00 €		1 250,00 €	1 250,00 €	1 250,00 €	1 250,00 €	1 250,00 €		6 250,00 €
2.3.2.1.	07	2018	A	41	Outros Bens	0102/020121			500,00 €								500,00 €		500,00 €	500,00 €	500,00 €	500,00 €	500,00 €		
2.3.2.1.	07	2018	A	41	Outros Serviços	0102/020225			500,00 €								500,00 €		500,00 €	500,00 €	500,00 €	500,00 €	500,00 €		
2.3.2.1.	07	2018	A	41	Outras	0102/04080202			250,00 €								250,00 €		250,00 €	250,00 €	250,00 €	250,00 €	250,00 €		
2.3.2.1.	08	2018	A	42	SIAP Profissional – Serviço de Atendimento e Integração Profissional		O		15 500,00 €			02-01-2018	31-12-2025	0	6 341,99 €		15 500,00 €		15 500,00 €	15 500,00 €	15 500,00 €	15 500,00 €	15 500,00 €		83 841,99 €
2.3.2.1.	08	2018	A	42	Material de Educação, Cultura e Recreio	0102/020120			1 500,00 €								1 500,00 €		1 500,00 €	1 500,00 €	1 500,00 €	1 500,00 €	1 500,00 €		
2.3.2.1.	08	2018	A	42	Outros Bens	0102/020121			1 250,00 €								1 250,00 €		1 250,00 €	1 250,00 €	1 250,00 €	1 250,00 €	1 250,00 €		
2.3.2.1.	08	2018	A	42	Outros Serviços	0102/020225			12 750,00 €								12 750,00 €		12 750,00 €	12 750,00 €	12 750,00 €	12 750,00 €	12 750,00 €		
2.3.2.2.					Apoios no Âmbito da Acção Social				919 500,00 €						1 301 759,08 €	358 451,54 €	919 500,00 €	30 000,00 €	949 500,00 €	949 500,00 €	949 500,00 €	949 500,00 €	949 500,00 €		6 407 710,62 €
2.3.2.2.	01	2018	A	44	Apoio a Instituições Particulares de Solidariedade Social do Concelho de Ponta Delgada	0102/040701	O		150 000,00 €			02-01-2018	31-12-2025	0	274 410,00 €		150 000,00 €		150 000,00 €	150 000,00 €	150 000,00 €	150 000,00 €	150 000,00 €		1 024 410,00 €
2.3.2.2.	02	2018	A	45	Fundo Municipal de Solidariedade Social	0102/04080202	O		160 000,00 €			02-01-2018	31-12-2025	0	208 061,00 €	45 164,00 €	160 000,00 €		160 000,00 €	160 000,00 €	160 000,00 €	160 000,00 €	160 000,00 €		1 053 225,00 €
2.3.2.2.	03	2018	A	46	Apoio para Habitação - Programa Municipal de Apoio ao Arrendamento	0102/04080202	O		167 500,00 €			02-01-2018	31-12-2025	0	118 378,25 €	40 015,00 €	167 500,00 €		167 500,00 €	167 500,00 €	167 500,00 €	167 500,00 €	167 500,00 €		995 893,25 €
2.3.2.2.	05	2018	A	48	Alojamento Social de Emergência		O		37 500,00 €			02-01-2018	31-12-2025	0	78 772,74 €	9 312,91 €	37 500,00 €		37 500,00 €	37 500,00 €	37 500,00 €	37 500,00 €	37 500,00 €		275 585,65 €
2.3.2.2.	05	2018	A	48	Outros Bens	0102/020121			12 500,00 €								12 500,00 €		12 500,00 €	12 500,00 €	12 500,00 €	12 500,00 €	12 500,00 €		
2.3.2.2.	05	2018	A	48	Locação de Edifícios	0102/020204			20 000,00 €								20 000,00 €		20 000,00 €	20 000,00 €	20 000,00 €	20 000,00 €	20 000,00 €		
2.3.2.2.	05	2018	A	48	Outros Serviços	0102/020225			5 000,00 €								5 000,00 €		5 000,00 €	5 000,00 €	5 000,00 €	5 000,00 €	5 000,00 €		
2.3.2.2.	06	2018	A	49	Projeto de Recuperação à Habitação Degradada		O		204 500,00 €			02-01-2018	31-12-2025	0	622 137,09 €	142 805,78 €	204 500,00 €	30 000,00 €	234 500,00 €	234 500,00 €	234 500,00 €	234 500,00 €	234 500,00 €		1 937 442,87 €

PLANO PLURIANUAL DE INVESTIMENTOS

IDENTIFICAÇÃO DO OBJETIVO	CLASSIFICADOR DO PLANO	TIPO DE PLANO	GRANDES OPÇÕES DO PLANO
TIPO DE DOTAÇÃO	DOTAÇÕES INICIAIS	TIPO DE RUBRICA	CLASSIFICAÇÃO ORGÂNICA/ECONÓMICA

NOTA: «Total Previsto» (col. 21) considera o valor do Financiamento Não Definido

DATA EMISSÃO	15-03-2022
LOGIN EMISSÃO	filipevi

OBJETIVO	IDENTIFICAÇÃO DO PROJETO				DESIGNAÇÃO DO PROJETO	RUBRICA	FRM DE REAL.	GRUPO DE FONTES DE FINANCIAMENTO				DATAS		FASE DE EX.	PAGAMENTOS										TOTAL PREVISTO
	Código	Ano	Tipo	Número				R G	R P	U E	EMPR	Inicio	Fim		REALIZADO EM PERÍODOS ANT.	ESTIM. REALIZ. PERÍODO 2020	2021 - (Financ. - Definido)	2021 - (Financ. - N./ Def.)	2021 - (TOTAL)	Períodos Seguintes						
																				2022	2023	2024	2025	Outros		
[1]	[2]				[3]	[4]	[5]	[6]	[7]	[8]	[9]	[10]	[11]	[12]	[13]	[14]		[15]		[16]	[17]	[18]	[19]	[20]	[21]=[13]+...[20]
2.3.2.2.	06	2018	A	49	Matérias-Primas e Subsidiárias	0102/020101			15 000,00 €								15 000,00 €		15 000,00 €	15 000,00 €	15 000,00 €	15 000,00 €	15 000,00 €		
2.3.2.2.	06	2018	A	49	Vestuário e Artigos Pessoais	0102/020107			4 250,00 €								4 250,00 €		4 250,00 €	4 250,00 €	4 250,00 €	4 250,00 €	4 250,00 €		
2.3.2.2.	06	2018	A	49	Ferramentas e Utensílios	0102/020117			7 500,00 €								7 500,00 €		7 500,00 €	7 500,00 €	7 500,00 €	7 500,00 €	7 500,00 €		
2.3.2.2.	06	2018	A	49	Outros Bens	0102/020121			140 000,00 €								140 000,00 €		140 000,00 €	170 000,00 €	170 000,00 €	170 000,00 €	170 000,00 €		
2.3.2.2.	06	2018	A	49	Transportes	0102/020210			2 750,00 €								2 750,00 €		2 750,00 €	2 750,00 €	2 750,00 €	2 750,00 €	2 750,00 €		
2.3.2.2.	06	2018	A	49	Outros Serviços	0102/020225			35 000,00 €								35 000,00 €		35 000,00 €	35 000,00 €	35 000,00 €	35 000,00 €	35 000,00 €		
2.3.2.2.	01	2020	A	30	Fundo Municipal de Emergência Empresarial				200 000,00 €			02-01-2021	31-12-2025	0		121 153,85 €	200 000,00 €		200 000,00 €	200 000,00 €	200 000,00 €	200 000,00 €	200 000,00 €		1 121 153,85 €
2.3.2.2.	01	2020	A	30	Vestuário e Artigos Pessoais	0102/020107			25 000,00 €								25 000,00 €		25 000,00 €	25 000,00 €	25 000,00 €	25 000,00 €	25 000,00 €		
2.3.2.2.	01	2020	A	30	Outros Bens	0102/020121			25 000,00 €								25 000,00 €		25 000,00 €	25 000,00 €	25 000,00 €	25 000,00 €	25 000,00 €		
2.3.2.2.	01	2020	A	30	Publicidade	0102/020217			25 000,00 €								25 000,00 €		25 000,00 €	25 000,00 €	25 000,00 €	25 000,00 €	25 000,00 €		
2.3.2.2.	01	2020	A	30	Outros Trabalhos Especializados	0102/020220			25 000,00 €								25 000,00 €		25 000,00 €	25 000,00 €	25 000,00 €	25 000,00 €	25 000,00 €		
2.3.2.2.	01	2020	A	30	Outros Serviços	0102/020225			50 000,00 €								50 000,00 €		50 000,00 €	50 000,00 €	50 000,00 €	50 000,00 €	50 000,00 €		
2.3.2.2.	01	2020	A	30	Privadas	0102/040102			25 000,00 €								25 000,00 €		25 000,00 €	25 000,00 €	25 000,00 €	25 000,00 €	25 000,00 €		
2.3.2.2.	01	2020	A	30	Instituições Sem Fins Lucrativos	0102/040701			25 000,00 €								25 000,00 €		25 000,00 €	25 000,00 €	25 000,00 €	25 000,00 €	25 000,00 €		
2.3.2.3.					Outras Ações no Âmbito da Ação Social				323 075,00 €						262 269,43 €	94 746,62 €	323 075,00 €		323 075,00 €	292 975,00 €	292 975,00 €	292 975,00 €	292 975,00 €		1 851 991,05 €
2.3.2.3.	01	2018	A	50	Ações de Natal		O		16 200,00 €			02-01-2018	31-12-2025	0	18 239,86 €	9 075,58 €	16 200,00 €		16 200,00 €	16 200,00 €	16 200,00 €	16 200,00 €	16 200,00 €		108 315,44 €
2.3.2.3.	01	2018	A	50	Alimentação-Refeições Confeccionadas	0102/020105			500,00 €								500,00 €		500,00 €	500,00 €	500,00 €	500,00 €	500,00 €		
2.3.2.3.	01	2018	A	50	Alimentação-Géneros para confeccionar	0102/020106			5 000,00 €								5 000,00 €		5 000,00 €	5 000,00 €	5 000,00 €	5 000,00 €	5 000,00 €		
2.3.2.3.	01	2018	A	50	Outros Bens	0102/020121			3 400,00 €								3 400,00 €		3 400,00 €	3 400,00 €	3 400,00 €	3 400,00 €	3 400,00 €		
2.3.2.3.	01	2018	A	50	Transportes	0102/020210			5 300,00 €								5 300,00 €		5 300,00 €	5 300,00 €	5 300,00 €	5 300,00 €	5 300,00 €		
2.3.2.3.	01	2018	A	50	Outros Serviços	0102/020225			2 000,00 €								2 000,00 €		2 000,00 €	2 000,00 €	2 000,00 €	2 000,00 €	2 000,00 €		
2.3.2.3.	02	2018	A	51	Grupo de Inclusão Social		O		70 000,00 €			02-01-2018	31-12-2025	0	86 606,32 €	29 192,38 €	70 000,00 €		70 000,00 €	70 000,00 €	70 000,00 €	70 000,00 €	70 000,00 €		465 798,70 €
2.3.2.3.	02	2018	A	51	Limpeza e Higiene	0102/020104			2 250,00 €								2 250,00 €		2 250,00 €	2 250,00 €	2 250,00 €	2 250,00 €	2 250,00 €		
2.3.2.3.	02	2018	A	51	Alimentação-Refeições Confeccionadas	0102/020105			30 000,00 €								30 000,00 €		30 000,00 €	30 000,00 €	30 000,00 €	30 000,00 €	30 000,00 €		
2.3.2.3.	02	2018	A	51	Alimentação-Géneros para confeccionar	0102/020106			1 250,00 €								1 250,00 €		1 250,00 €	1 250,00 €	1 250,00 €	1 250,00 €	1 250,00 €		
2.3.2.3.	02	2018	A	51	Vestuário e Artigos Pessoais	0102/020107			2 250,00 €								2 250,00 €		2 250,00 €	2 250,00 €	2 250,00 €	2 250,00 €	2 250,00 €		
2.3.2.3.	02	2018	A	51	Material de Escritório	0102/020108			1 450,00 €								1 450,00 €		1 450,00 €	1 450,00 €	1 450,00 €	1 450,00 €	1 450,00 €		
2.3.2.3.	02	2018	A	51	Ferramentas e Utensílios	0102/020117			850,00 €								850,00 €		850,00 €	850,00 €	850,00 €	850,00 €	850,00 €		
2.3.2.3.	02	2018	A	51	Material de Educação, Cultura e Recreio	0102/020120			450,00 €								450,00 €		450,00 €	450,00 €	450,00 €	450,00 €	450,00 €		
2.3.2.3.	02	2018	A	51	Outros Bens	0102/020121			10 000,00 €								10 000,00 €		10 000,00 €	10 000,00 €	10 000,00 €	10 000,00 €	10 000,00 €		
2.3.2.3.	02	2018	A	51	Transportes	0102/020210			1 250,00 €								1 250,00 €		1 250,00 €	1 250,00 €	1 250,00 €	1 250,00 €	1 250,00 €		
2.3.2.3.	02	2018	A	51	Outros Trabalhos Especializados	0102/020220			18 500,00 €								18 500,00 €		18 500,00 €	18 500,00 €	18 500,00 €	18 500,00 €	18 500,00 €		
2.3.2.3.	02	2018	A	51	Outros Serviços	0102/020225			1 750,00 €								1 750,00 €		1 750,00 €	1 750,00 €	1 750,00 €	1 750,00 €	1 750,00 €		
2.3.2.3.	03	2018	A	52	Programa de Exercício e Saúde na Terceira Idade		O		38 250,00 €			02-01-2018	31-12-2025	0	50 799,78 €	11 012,80 €	38 250,00 €		38 250,00 €	38 250,00 €	38 250,00 €	38 250,00 €	38 250,00 €		253 062,58 €
2.3.2.3.	03	2018	A	52	Outros Bens	0102/020121			750,00 €								750,00 €		750,00 €	750,00 €	750,00 €	750,00 €	750,00 €		
2.3.2.3.	03	2018	A	52	Outros Serviços	0102/020225			37 500,00 €								37 500,00 €		37 500,00 €	37 500,00 €	37 500,00 €	37 500,00 €	37 500,00 €		
2.3.2.3.	05	2018	A	54	Centros de Convívio para a Terceira Idade		O		13 175,00 €			02-01-2018	31-12-2025	0	21 205,57 €	5 287,42 €	13 175,00 €		13 175,00 €	13 175,00 €	13 175,00 €	13 175,00 €	13 175,00 €		92 367,99 €
2.3.2.3.	05	2018	A	54	Limpeza e Higiene	0102/020104			2 450,00 €								2 450,00 €		2 450,00 €	2 450,00 €	2 450,00 €	2 450,00 €	2 450,00 €		
2.3.2.3.	05	2018	A	54	Alimentação-Géneros para confeccionar	0102/020106			600,00 €								600,00 €		600,00 €	600,00 €	600,00 €	600,00 €	600,00 €		
2.3.2.3.	05	2018	A	54	Material de Escritório	0102/020108			1 875,00 €								1 875,00 €		1 875,00 €	1 875,00 €	1 875,00 €	1 875,00 €	1 875,00 €		
2.3.2.3.	05	2018	A	54	Outros Bens	0102/020121			6 000,00 €								6 000,00 €		6 000,00 €	6 000,00 €	6 000,00 €	6 000,00 €	6 000,00 €		
2.3.2.3.	05	2018	A	54	Outros Serviços	0102/020225			2 250,00 €								2 250,00 €		2 250,00 €	2 250,00 €	2 250,00 €	2 250,00 €	2 250,00 €		
2.3.2.3.	06	2018	A	55	Projeto Conforto		O		13 500,00 €			02-01-2018	31-12-2025	0	4 529,83 €		13 500,00 €		13 500,00 €	13 500,00 €	13 500,00 €	13 500,00 €	13 500,00 €		72 029,83 €
2.3.2.3.	06	2018	A	55	Outros Bens	0102/020121			11 500,00 €								11 500,00 €		11 500,00 €	11 500,00 €	11 500,00 €	11 500,00 €	11 500,00 €		
2.3.2.3.	06	2018	A	55	Outros Serviços	0102/020225			2 000,00 €								2 000,00 €		2 000,00 €	2 000,00 €	2 000,00 €	2 000,00 €	2 000,00 €		
2.3.2.3.	07	2018	A	56	Teleassistencia	0102/020208	O		15 000,00 €			02-01-2018	31-12-2025	0			15 000,00 €		15 000,00 €	15 000,00 €	15 000,00 €	15 000,00 €	15 000,00 €		75 000,00 €
2.3.2.3.	08	2018	A	57	Cartão PDL Sénior	0102/020121	O		2 500,00 €			02-01-2018	31-12-2025	0	1 357,78 €	1 180,81 €	2 500,00 €		2 500,00 €	2 500,00 €	2 500,00 €	2 500,00 €	2 500,00 €		15 038,59 €
2.3.2.3.	09	2018	A	58	Projeto Baile Senior		O		15 250,00 €			02-01-2018	31-12-2025	0	12 735,18 €	3 499,12 €	15 250,00 €		15 250,00 €	15 250,00 €	15 250,00 €	15 250,00 €	15 250,00 €		92 484,30 €
2.3.2.3.	09	2018	A	58	Alimentação-Refeições Confeccionadas	0102/020105			6 500,00 €								6 500,00 €		6 500,00 €	6 500,00 €	6 500,00 €	6 500,00 €	6 500,00 €		
2.3.2.3.	09	2018	A	58	Outros Bens	0102/020121			3 750,00 €								3 750,00 €		3 750,00 €	3 750,00 €	3 750,00 €	3 750,00 €	3 750,00 €		
2.3.2.3.	09	2018	A	58	Transportes	0102/020210			3 000,00 €								3 000,00 €		3 000,00 €	3 000,00 €	3 000,00 €	3 000,00 €	3 000,00 €		
2.3.2.3.	09	2018	A	58	Outros Serviços	0102/020225			2 000,00 €								2 000,00 €		2 000,00 €	2 000,00 €	2 000,00 €	2 000,00 €	2 000,00 €		
2.3.2.3.	10	2018	A	59	Grande Confraternização Anual dos Idosos do Concelho de Ponta Delgada		O		5 450,00 €			02-01-2018	31-12-2025	0	45 919,33 €		5 450,00 €		5 450,00 €	5 450,00 €	5 450,00 €	5 450,00 €	5 450,00 €		73 169,33 €
2.3.2.3.	10	2018	A	59	Alimentação-Refeições Confeccionadas	0102/020105			2 000,00 €								2 000,00 €		2 000,00 €	2 000,00 €	2 000,00 €	2 000,00 €	2 000,00 €		
2.3.2.3.	10	2018	A	59	Outros Bens	0102/020121			1 500,00 €								1 500,00 €		1 500,00 €	1 500,00 €	1 500,00 €	1 500,00 €	1 500,00 €		
2.3.2.3.	10	2018	A	59	Transportes	0102/020210			450,00 €								450,00 €		450,00 €	450,00 €	450,00 €	450,00 €	450,00 €		
2.3.2.3.	10	2018	A	59	Seguros	0102/020212			500,00 €								500,00 €		500,00 €	500,00 €	500,00 €	500,00 €	500,00 €		
2.3.2.3.	10	2018	A	59	Deslocações e Estadas	0102/020213			500,00 €								500,00 €		500,00 €	500,00 €	500,00 €	500,00 €	500,00 €		
2.3.2.3.	10	2018	A	59	Outros Serviços	0102/020225			500,00 €								500,00 €		500,00 €	500,00 €	500,00 €	500,00 €	500,00 €		
2.3.2.3.	11	2018	A	60	Bolsas De Estudo para Alunos Carenciados do Ensino Universitário	0102/04080202	O		40 000,00 €			02-01-2018	31-12-2025	0	20 875,78 €	29 252,04 €	40 000,00 €		40 000,00 €	40 000,00 €	40 000,00 €	40 000,00 €	40 000,00 €		250 127,82 €
2.3.2.3.	01	2019	A	16	Projeto Move Ong	0102/04080202	O		3 000,00 €			02-01-2019	31-12-2025	0			3 000,00 €		3 000,00 €	3 000,00 €	3 000,00 €	3 000,00 €	3 000,00 €		15 000,00 €
2.3.2.3.	01	2020	A	4	Centro Integrado de Apoio ao Idoso		O		30 650,00 €			01-01-2020	31-12-2025	0		6 246,47 €	30 650,00 €		30 650,00 €	30 650,00 €	30 650,00 €	30 650,00 €	30 650,00 €		159 496,47 €
2.3.2.3.	01	2020	A	4	Limpeza e Higiene	0102/020104			1 200,00 €								1 200,00 €		1 200,00 €	1 200,00 €	1 200,00 €	1 200,00 €	1 200,00 €		
2.3.2.3.	01	2020	A	4	Alimentação-Refeições Confeccionadas	0102/020105			19 000,00 €								19 000,00 €		19 000,00 €	19 000,00 €	19 000,00 €	19 000,00 €	19 000,00 €		
2.3.2.3.	01	2020	A	4	Alimentação-Géneros para confeccionar	0102/020106			2 100,00 €								2 100,00 €		2 100,00 €	2 100,00 €	2 100,00 €	2 100,00 €	2 100,00 €		
2.3.2.3.	01	2020	A	4	Material de Escritório	0102/020108			1 100,00 €								1 100,00 €		1 100,00 €	1 100,00 €	1 100,00 €	1 100,00 €	1 100,00 €		
2.3.2.3.	01	2020	A	4	Outros Bens	0102/020121			2 450,00 €								2 450,00 €		2 450,00 €	2 450,00 €	2 450,00 €	2 450,00 €	2 450,00 €		
2.3.2.3.	01	2020	A	4	Outros Trabalhos Especializados	0102/020220			2 700,00 €								2 700,00 €		2 700,00 €	2 700,00 €	2 700,00 €	2 700,00 €	2 700,00 €		
2.3.2.3.	01	2020	A	4	Outros Serviços	0102/020225			2 100,00 €								2 100,00 €		2 100,00 €	2 100,00 €	2 100,00 €	2 100,00 €	2 100,00 €		
2.3.2.3.	02	2020	I	20	Construção do Edifício de Apoio ao Idoso da Freguesia de Santo António	0102/07010307	E		100,00 €			02-01-2020	31-12-2021	0			100,00 €		100,00 €						100,00 €
2.3.2.3.	03	2020	I	23	Remodelação do Centro de Dia de São José	0102/07010307	E		30 000,00 €			02-01-2020	31-12-2021	9			30 000,00 €		30 000,00 €						30 000,00 €
2.3.2.3.	01	2021	A	4	Projeto de Promoção de Atividades Lúdico Expressivas		O		7 500,00 €			02-01-2021	31-12-2025	0			7 500,00 €		7 500,00 €	7 500,00 €	7 500,00 €	7 500,00 €	7 500,00 €		37 500,00 €
2.3.2.3.	01	2021	A	4	Outros Bens	0102/020121			5 000,00 €								5 000,00 €		5 000,00 €	5 000,00 €	5 000,00 €	5 000,00 €	5 000,00 €		
2.3.2.3.	01	2021	A	4	Outros Serviços	0102/020225			2 500,00 €								2 500,00 €		2 500,00 €	2 500,00 €	2 500,00 €	2 500,00 €	2 500,00 €		
2.3.2.3.	02	2021	A	5	Mobilidade Social	0102/020210	O		7 500,00 €			02-01-2021	31-12-2025	9			7 500,00 €		7 500,00 €	7 500,00 €	7 500,00 €	7 500,00 €	7 500,00 €		37 500,00 €
2.3.2.3.	03	2021	A	6	Laboratório de Inovação Social		O		15 000,00 €			02-01-2021	31-12-2025	9			15 000,00 €		15 000,00 €	15 000,00 €	15 000,00 €	15 000,00 €	15 000,00 €		75 000,00 €
2.3.2.3.	03	2021	A	6	Outros Bens	0102/020121			2 500,00 €								2 500,00 €		2 500,00 €	2 500,00 €	2 500,00 €	2 500,00 €	2 500,00 €		
2.3.2.3.	03	2021	A	6	Outros Trabalhos Especializados	0102/020220			5 000,00 €								5 000,00 €		5 000,00 €	5 000,00 €	5 000,00 €	5 000,00 €	5 000,00 €		
2.3.2.3.	03	2021	A	6	Outros Serviços	0102/020225			7 500,00 €								7 500,00 €		7 500,00 €	7 500,00 €	7 500,00 €	7 500,00 €	7 500,00 €		
2.4.					Habitação e Servicos Colectivos				6 458 726,00 €	140 917,00 €					4 693 553,56 €	2 618 257,26 €	6 599 643,00 €	510 000,00 €	7 109 643,00 €	6 529 180,00 €	6 519 180,00 €	6 054 480,00 €	4 339 830,00 €		38 350 723,82 €
2.4.1.					Habitação				58 500,00 €						108 652,94 €	180 699,82 €	58 500,00 €	50 000,00 €	108 500,00 €	107 500,00 €	107 500,00 €	107 500,00 €	7 200,00 €		727 552,76 €
2.4.1.	01	2018	I	14	Aquisição, Construção e Beneficiação de Habitações		A		50 300,00 €			02-01-2018	31-12-2024	0	88 402,27 €	177 626,14 €	50 300,00 €	50 000,00 €	100 300,00 €	100 300,00 €	100 300,00 €	100 300,00 €			667 228,41 €
2.4.1.	01	2018	I	14	Terrenos	0102/070101			100,00 €								100,00 €		100,00 €	100,00 €	100,00 €	100,00 €			
2.4.1.	01	2018	I	14	Construção	0102/07010201			100,00 €								100,00 €		100,00 €	100,00 €	100,00 €	100,00 €			
2.4.1.	01	2018	I	14	Aquisição	0102/07010202			100,00 €								100,00 €		100,00 €	100,00 €	100,00 €	100,00 €			

PLANO PLURIANUAL DE INVESTIMENTOS

IDENTIFICAÇÃO DO OBJETIVO	CLASSIFICADOR DO PLANO	TIPO DE PLANO	GRANDES OPÇÕES DO PLANO
TIPO DE DOTAÇÃO	DOTAÇÕES INICIAIS	TIPO DE RUBRICA	CLASSIFICAÇÃO ORGÂNICA/ECONÓMICA

NOTA: «Total Previsto» (col. 21) considera o valor do Financiamento Não Definido

DATA EMISSÃO	15-03-2022
LOGIN EMISSÃO	filipevi

OBJETIVO	IDENTIFICAÇÃO DO PROJETO				DESIGNAÇÃO DO PROJETO	RUBRICA	FRM DE REAL.	GRUPO DE FONTES DE FINANCIAMENTO				DATAS		FASE DE EX.	PAGAMENTOS										TOTAL PREVISTO
	Código	Ano	Tipo	Número				R G	R P	U E	EMPR	Inicio	Fim		REALIZADO EM PERÍODOS ANT.	ESTIM. REALIZ. PERÍODO 2020	2021 - (Financ. - Definido)	2021 - (Financ. - N./ Def.)	2021 - (TOTAL)	Períodos Seguintes					
																				2022	2023	2024	2025	Outros	
[1]	[2]				[3]	[4]	[5]	[6]	[7]	[8]	[9]	[10]	[11]	[12]	[13]	[14]		[15]		[16]	[17]	[18]	[19]	[20]	[21]=[13]+...[20]
2.4.1.	01	2018	I	14	Reparação e Beneficiação	0102/07010203			50 000,00 €								50 000,00 €		50 000,00 €	100 000,00 €	100 000,00 €	100 000,00 €			
2.4.1.	02	2018	A	63	Beneficiação de Habitações		O		8 200,00 €			02-01-2018	31-12-2025	4	20 250,67 €	3 073,68 €	8 200,00 €		8 200,00 €	7 200,00 €	7 200,00 €	7 200,00 €	7 200,00 €		60 324,35 €
2.4.1.	02	2018	A	63	Matérias-Primas e Subsidiárias	0102/020101			100,00 €								100,00 €		100,00 €	100,00 €	100,00 €	100,00 €	100,00 €		
2.4.1.	02	2018	A	63	Ferramentas e Utensílios	0102/020117			100,00 €								100,00 €		100,00 €	100,00 €	100,00 €	100,00 €	100,00 €		
2.4.1.	02	2018	A	63	Outros Bens	0102/020121			7 000,00 €								7 000,00 €		7 000,00 €	7 000,00 €	7 000,00 €	7 000,00 €	7 000,00 €		
2.4.1.	02	2018	A	63	Outros Serviços	0102/020225			1 000,00 €								1 000,00 €		1 000,00 €						
2.4.2.					Ordenamento do Território				1 118 260,00 €						133 918,88 €	190 206,57 €	1 118 260,00 €	180 000,00 €	1 298 260,00 €	481 900,00 €	371 900,00 €	21 700,00 €	200,00 €		2 498 085,45 €
2.4.2.1.					Sistema de Informação Geográfica				14 700,00 €						80 313,43 €	69 935,58 €	14 700,00 €		14 700,00 €	21 700,00 €	21 700,00 €	21 700,00 €	200,00 €		230 249,01 €
2.4.2.1.	01	2018	I	15	Cartografia Temática	0102/070115	O		5 000,00 €			02-01-2018	31-12-2024	9			5 000,00 €		5 000,00 €	9 000,00 €	9 000,00 €	9 000,00 €			32 000,00 €
2.4.2.1.	02	2018	I	16	Cartografia Vetorial (1:2000 e 1:5000)	0102/070115	A		2 000,00 €			02-01-2018	31-12-2024	9	55 948,46 €	69 935,58 €	2 000,00 €		2 000,00 €	5 000,00 €	5 000,00 €	5 000,00 €			142 884,04 €
2.4.2.1.	03	2018	I	17	Desenvolvimento Aplicacional SIG	0102/070108	O		4 500,00 €			02-01-2018	31-12-2024	0			4 500,00 €		4 500,00 €	4 500,00 €	4 500,00 €	4 500,00 €			18 000,00 €
2.4.2.1.	04	2018	I	18	Aquisição e Reparação de Equipamentos		O		3 000,00 €			02-01-2018	31-12-2024	9	24 364,97 €		3 000,00 €		3 000,00 €	3 000,00 €	3 000,00 €	3 000,00 €			36 364,97 €
2.4.2.1.	04	2018	I	18	Equipamento de Informática	0102/070107			500,00 €								500,00 €		500,00 €	500,00 €	500,00 €	500,00 €			
2.4.2.1.	04	2018	I	18	Software Informático	0102/070108			2 500,00 €								2 500,00 €		2 500,00 €	2 500,00 €	2 500,00 €	2 500,00 €			
2.4.2.1.	05	2018	A	64	Aquisição de Bens e Serviços para o SIG		O		200,00 €			02-01-2018	31-12-2025	0			200,00 €		200,00 €	200,00 €	200,00 €	200,00 €	200,00 €		1 000,00 €
2.4.2.1.	05	2018	A	64	Outros Trabalhos Especializados	0102/020220			100,00 €								100,00 €		100,00 €	100,00 €	100,00 €	100,00 €	100,00 €		
2.4.2.1.	05	2018	A	64	Outros Serviços	0102/020225			100,00 €								100,00 €		100,00 €	100,00 €	100,00 €	100,00 €	100,00 €		
2.4.2.4.					Estudos e Projectos				243 690,00 €						51 625,00 €	26 192,46 €	243 690,00 €		243 690,00 €	60 000,00 €					381 507,46 €
2.4.2.4.	01	2018	I	48	Revisão do Plano Diretor Municipal	0102/070115	O		26 190,00 €			02-01-2018	31-12-2021	9	16 225,00 €	26 192,46 €	26 190,00 €		26 190,00 €						68 607,46 €
2.4.2.4.	03	2018	I	54	Plano de Salvaguarda do Centro Histórico e Programa Funcional	0102/070115	O		40 000,00 €			02-01-2018	31-12-2022	9	35 400,00 €		40 000,00 €		40 000,00 €	20 000,00 €					95 400,00 €
2.4.2.4.	01	2020	I	8	Mapa de Ruído	0102/070115	O		31 500,00 €			02-01-2020	31-12-2021	9			31 500,00 €		31 500,00 €						31 500,00 €
2.4.2.4.	02	2020	I	9	Avaliação Ambiental Estratégica	0102/070115	O		27 000,00 €			02-01-2020	31-12-2021	0			27 000,00 €		27 000,00 €						27 000,00 €
2.4.2.4.	03	2020	I	70	Plano de Pormenor dos Chãos de Melhoras das Sete Cidades	0102/070115	O		59 000,00 €			30-06-2020	31-12-2022	9			59 000,00 €		59 000,00 €	10 000,00 €					69 000,00 €
2.4.2.4.	01	2021	I	5	Plano de Pormenor dos Chãos de Melhoras dos Mosteiros		O		30 000,00 €			02-01-2021	31-12-2022	9			30 000,00 €		30 000,00 €	10 000,00 €					40 000,00 €
2.4.2.4.	01	2021	I	5	Outros Investimentos	0102/070115			30 000,00 €								30 000,00 €		30 000,00 €	10 000,00 €					
2.4.2.4.	02	2021	I	6	Plano de Pormenor dos Chão de Melhoras de Santo António	0102/070115	O		30 000,00 €			02-01-2021	31-12-2022	9			30 000,00 €		30 000,00 €	20 000,00 €					50 000,00 €
2.4.2.6.					Ordenamento da Orla Costeira				859 870,00 €						1 980,45 €	94 078,53 €	859 870,00 €	180 000,00 €	1 039 870,00 €	400 200,00 €	350 200,00 €				1 886 328,98 €
2.4.2.6.	01	2018	I	71	OP 2018 - Melhoramento do Trilho da Orla Costeira Entre os Fenais da Luz e Capelas	0102/07030301	O		73 500,00 €			02-01-2018	31-12-2021	0		1 652,00 €	73 500,00 €		73 500,00 €						75 152,00 €
2.4.2.6.	01	2019	I	6	Beneficiação e Ordenamento da Praia dos Mosteiros	0102/07030301	E		41 000,00 €			02-01-2019	31-12-2023	0			41 000,00 €		41 000,00 €	150 000,00 €	350 000,00 €				541 000,00 €
2.4.2.6.	02	2019	I	7	Beneficiação e Ordenamento de Espaços Públicos na Av. Infante D. Henrique, Praças Gonçalo Velho Cabral e Vasco da Gama e Largo Dr. Manuel Carreiro		E		355 370,00 €			02-01-2019	31-12-2023	0	1 980,45 €	92 426,53 €	355 370,00 €	180 000,00 €	535 370,00 €	100 200,00 €	200,00 €				730 176,98 €
2.4.2.6.	02	2019	I	7	Equipamento de recolha de resíduos	0102/07011001			100,00 €								100,00 €		100,00 €						
2.4.2.6.	02	2019	I	7	Outro	0102/07011002			271 770,00 €								271 770,00 €		271 770,00 €	100 000,00 €					
2.4.2.6.	02	2019	I	7	Outros Investimentos	0102/070115			3 500,00 €								3 500,00 €		3 500,00 €	100,00 €	100,00 €				
2.4.2.6.	02	2019	I	7	Parques e Jardins	0102/07030305			80 000,00 €								80 000,00 €		80 000,00 €	100,00 €	100,00 €				
2.4.2.6.	01	2020	I	10	Reordenamento do Largo da Matriz	0102/07030301	E		250 000,00 €			02-01-2020	31-12-2022	0			250 000,00 €		250 000,00 €	100 000,00 €					350 000,00 €
2.4.2.6.	01	2021	I	7	Beneficiação do Largo da Igreja - Freguesia de Fenais da Luz	0102/07030301	E		100 000,00 €			02-01-2021	31-12-2022	0			100 000,00 €		100 000,00 €	50 000,00 €					150 000,00 €
2.4.2.6.	02	2021	I	8	Requalificação do Largo do Salão Junto à Igreja (Caminho das Ruas) - Freguesia de Sete Cidades	0102/07030301	E		40 000,00 €			02-01-2021	31-12-2021	0			40 000,00 €		40 000,00 €						40 000,00 €
2.4.5.					Resíduos Sólidos				3 683 766,00 €	140 917,00 €					2 920 300,03 €	1 674 307,66 €	3 824 683,00 €	180 000,00 €	4 004 683,00 €	4 012 530,00 €	3 942 530,00 €	3 942 530,00 €	3 090 280,00 €		23 587 160,69 €
2.4.5.	04	2015	I	25	Aquisição de Viaturas de RSU (PO)	0102/07010601	O		67 083,00 €	140 917,00 €		01-05-2015	31-12-2021	0	318 695,63 €		208 000,00 €		208 000,00 €						526 695,63 €
2.4.5.	01	2017	I	9	Beneficiação dos Estaleiros Municipais	0102/07010601	E		20 000,00 €			02-01-2017	31-12-2022	0	30 889,03 €		20 000,00 €	180 000,00 €	200 000,00 €	250 000,00 €					480 889,03 €
2.4.5.	01	2018	I	21	Aquisição e Reparação de Viaturas de RSU		O		250 000,00 €			02-01-2018	31-12-2024	9	106 976,08 €	36 694,29 €	250 000,00 €		250 000,00 €	300 000,00 €	300 000,00 €	300 000,00 €			1 293 670,37 €
2.4.5.	01	2018	I	21	Recolha de resíduos	0102/07010601			250 000,00 €								250 000,00 €		250 000,00 €	300 000,00 €	300 000,00 €	300 000,00 €			
2.4.5.	02	2018	I	22	Aquisição e Reparação de Equipamento e Maquinaria Motorizada	0102/07011001	O		10 000,00 €			02-01-2018	31-12-2024	9	147 449,02 €		10 000,00 €		10 000,00 €	20 000,00 €	200 000,00 €	200 000,00 €			577 449,02 €
2.4.5.	04	2018	I	24	Aquisição e Reparação de Equipamento e Maquinaria não Motorizada		O		157 295,00 €			02-01-2018	31-12-2024	9	196 186,43 €	256 932,24 €	157 295,00 €		157 295,00 €	352 250,00 €	352 250,00 €	352 250,00 €			1 667 163,67 €
2.4.5.	04	2018	I	24	Equipamento Administrativo	0102/070109			100,00 €								100,00 €		100,00 €	2 250,00 €	2 250,00 €	2 250,00 €			
2.4.5.	04	2018	I	24	Equipamento de recolha de resíduos	0102/07011001			156 190,00 €								156 190,00 €		156 190,00 €	350 000,00 €	350 000,00 €	350 000,00 €			
2.4.5.	04	2018	I	24	Ferramentas e Utensílios	0102/070111			1 005,00 €								1 005,00 €		1 005,00 €						
2.4.5.	06	2018	A	65	Aquisição de Bens e Serviços para a Recolha de Resíduos		O		319 480,00 €			02-01-2018	31-12-2025	0	1 202 376,78 €	203 143,49 €	319 480,00 €		319 480,00 €	319 480,00 €	319 480,00 €	319 480,00 €	319 480,00 €		3 002 920,27 €
2.4.5.	06	2018	A	65	Comunicações	0102/020209			60 000,00 €								60 000,00 €		60 000,00 €	60 000,00 €	60 000,00 €	60 000,00 €	60 000,00 €		
2.4.5.	06	2018	A	65	Formação	0102/020215			4 500,00 €								4 500,00 €		4 500,00 €	4 500,00 €	4 500,00 €	4 500,00 €	4 500,00 €		
2.4.5.	06	2018	A	65	Publicidade	0102/020217			4 500,00 €								4 500,00 €		4 500,00 €	4 500,00 €	4 500,00 €	4 500,00 €	4 500,00 €		
2.4.5.	06	2018	A	65	Outros Serviços	0102/020225			250 480,00 €								250 480,00 €		250 480,00 €	250 480,00 €	250 480,00 €	250 480,00 €	250 480,00 €		
2.4.5.	07	2018	A	66	Aquisição de Bens e Serviços para a Limpeza Urbana		O		237 600,00 €			02-01-2018	31-12-2025	0	92 784,17 €	59 928,91 €	237 600,00 €		237 600,00 €	237 600,00 €	237 600,00 €	237 600,00 €	237 600,00 €		1 340 713,08 €
2.4.5.	07	2018	A	66	Vestuário e Artigos Pessoais	0102/020107			11 000,00 €								11 000,00 €		11 000,00 €	11 000,00 €	11 000,00 €	11 000,00 €	11 000,00 €		
2.4.5.	07	2018	A	66	Outros Bens	0102/020121			3 500,00 €								3 500,00 €		3 500,00 €	3 500,00 €	3 500,00 €	3 500,00 €	3 500,00 €		
2.4.5.	07	2018	A	66	Limpeza e Higiene	0102/020202			223 100,00 €								223 100,00 €		223 100,00 €	223 100,00 €	223 100,00 €	223 100,00 €	223 100,00 €		
2.4.5.	08	2018	A	67	Serviços Externos de Recolha de Resíduos Urbanos no Regime Noturno e Serviços Complementares	0102/020202	O		100 000,00 €			02-01-2018	31-12-2025	0	210 354,42 €	65 154,43 €	100 000,00 €		100 000,00 €	100 000,00 €	100 000,00 €	100 000,00 €	100 000,00 €		775 508,85 €
2.4.5.	09	2018	A	68	Serviços Externos de Recolha de Papel e Cartão, Lavagens de Contentores e Extraordinários no Verão	0102/020202	O		173 000,00 €			02-01-2018	31-12-2025	0	240 302,16 €	131 070,85 €	173 000,00 €		173 000,00 €	300 000,00 €	300 000,00 €	300 000,00 €	300 000,00 €		1 744 373,01 €
2.4.5.	10	2018	A	69	Serviços Externos de Recolha de Embalagens de Plástico e Metal na Baixa de Ponta Delgada	0102/020202	O		200 000,00 €			02-01-2018	31-12-2025	0	44 779,95 €	32 155,22 €	200 000,00 €		200 000,00 €	200 000,00 €	200 000,00 €	200 000,00 €	200 000,00 €		1 076 935,17 €
2.4.5.	12	2018	A	71	Serviços Externos de Lavagem de Espaços Públicos	0102/020225	O		40 000,00 €			02-01-2018	31-12-2025	0	59 862,22 €	6 522,34 €	40 000,00 €		40 000,00 €	47 200,00 €	47 200,00 €	47 200,00 €	47 200,00 €		295 184,56 €
2.4.5.	13	2018	A	72	Serviços Externos de Limpeza de Sanitários Públicos Municipais	0102/020202	O		320 000,00 €			02-01-2018	31-12-2025	0	51 764,40 €	147 890,38 €	320 000,00 €		320 000,00 €	320 000,00 €	320 000,00 €	320 000,00 €	320 000,00 €		1 799 654,78 €
2.4.5.	14	2018	A	73	Aquisição de Serviços de recolha : Extras, Verão e Festas	0102/020202	O		20 000,00 €			02-01-2018	31-12-2025	0	43 280,28 €	15 028,94 €	20 000,00 €		20 000,00 €	20 000,00 €	20 000,00 €	20 000,00 €	20 000,00 €		158 309,22 €
2.4.5.	15	2018	A	74	Estudos e Projetos Diversos na Área dos Resíduos Solidos	0102/020220	O		25 000,00 €			02-01-2018	31-12-2025	0			25 000,00 €		25 000,00 €	25 000,00 €	25 000,00 €	25 000,00 €	25 000,00 €		125 000,00 €
2.4.5.	16	2018	A	75	Reparação de Maquinaria e Viaturas de RSU		O		98 600,00 €			02-01-2018	31-12-2025	5	174 599,46 €	49 099,70 €	98 600,00 €		98 600,00 €	98 600,00 €	98 600,00 €	98 600,00 €	98 600,00 €		716 699,16 €
2.4.5.	16	2018	A	75	Outros	0102/02010299			4 000,00 €								4 000,00 €		4 000,00 €	4 000,00 €	4 000,00 €	4 000,00 €	4 000,00 €		
2.4.5.	16	2018	A	75	Material de Transporte - Peças	0102/020112			66 000,00 €								66 000,00 €		66 000,00 €	66 000,00 €	66 000,00 €	66 000,00 €	66 000,00 €		
2.4.5.	16	2018	A	75	Outro Material - Peças	0102/020114			500,00 €								500,00 €		500,00 €	500,00 €	500,00 €	500,00 €	500,00 €		
2.4.5.	16	2018	A	75	Ferramentas e Utensílios	0102/020117			100,00 €								100,00 €		100,00 €	100,00 €	100,00 €	100,00 €	100,00 €		
2.4.5.	16	2018	A	75	Conservação de Bens	0102/020203			20 000,00 €								20 000,00 €		20 000,00 €	20 000,00 €	20 000,00 €	20 000,00 €	20 000,00 €		
2.4.5.	16	2018	A	75	Transportes	0102/020210			1 000,00 €								1 000,00 €		1 000,00 €	1 000,00 €	1 000,00 €	1 000,00 €	1 000,00 €		
2.4.5.	16	2018	A	75	Outros Trabalhos Especializados	0102/020220			6 000,00 €								6 000,00 €		6 000,00 €	6 000,00 €	6 000,00 €	6 000,00 €	6 000,00 €		
2.4.5.	16	2018	A	75	Outros Serviços	0102/020225			1 000,00 €								1 000,00 €		1 000,00 €	1 000,00 €	1 000,00 €	1 000,00 €	1 000,00 €		
2.4.5.	01	2019	A	8	Aquisição de Serviços de Limpeza Urbana : Extras, Verão e Festas	0102/020202	O		62 000,00 €			02-01-2019	31-12-2025	0			62 000,00 €		62 000,00 €	62 000,00 €	62 000,00 €	62 000,00 €	62 000,00 €		310 000,00 €
2.4.5.	01	2020	I	11	Produção/Construção de LAC's	0102/07011001	O		54 203,00 €			02-01-2020	31-12-2021	0			54 203,00 €		54 203,00 €						54 203,00 €
2.4.5.	02	2020	I	12	Aquisição de LAC's Públicos	0102/07011001	O		68 115,00 €			02-01-2020	31-12-2021	0			68 115,00 €		68 115,00 €						68 115,00 €
2.4.5.	04	2020	I	14	Aquisição de Ecoilhas	0102/07011001	O		100 990,00 €			02-01-2020	31-12-2021	0			100 990,00 €		100 990,00 €						100 990,00 €
2.4.5.	08	2020	A	5	Recolha de RU – Tratamento (MUSAMI)	0102/020202	O		1 300 000,00 €			02-01-2020	31-12-2025	0		670 686,87 €	1 300 000,00 €		1 300 000,00 €	1 300 000,00 €	1 300 000,00 €	1 300 000,00 €	1 300 000,00 €		7 170 686,87 €

PLANO PLURIANUAL DE INVESTIMENTOS

IDENTIFICAÇÃO DO OBJETIVO	CLASSIFICADOR DO PLANO	TIPO DE PLANO	GRANDES OPÇÕES DO PLANO
TIPO DE DOTAÇÃO	DOTAÇÕES INICIAIS	TIPO DE RUBRICA	CLASSIFICAÇÃO ORGÂNICA/ECONÓMICA

NOTA: «Total Previsto» (col. 21) considera o valor do Financiamento Não Definido

DATA EMISSÃO	15-03-2022
LOGIN EMISSÃO	filipevi

OBJETIVO	IDENTIFICAÇÃO DO PROJETO				DESIGNAÇÃO DO PROJETO	RUBRICA	FRM DE REAL.	GRUPO DE FONTES DE FINANCIAMENTO				DATAS		FASE DE EX.	PAGAMENTOS										TOTAL PREVISTO
	Código	Ano	Tipo	Número				R G	R P	U E	EMPR	Inicio	Fim		REALIZADO EM PERÍODOS ANT.	ESTIM. REALIZ. PERÍODO 2020	2021 - (Financ. - Definido)	2021 - (Financ. - N./ Def.)	2021 - (TOTAL)	Períodos Seguintes						
																				2022	2023	2024	2025	Outros	
[1]	[2]				[3]	[4]	[5]	[6]	[7]	[8]	[9]	[10]	[11]	[12]	[13]	[14]		[15]		[16]	[17]	[18]	[19]	[20]	[21]=[13]+...[20]
2.4.5.	10	2020	A	7	Recolha de RU – Serviços de Lavagem de Contentores (2020-2022)	0102/020202	O		25 000,00 €			02-01-2020	31-12-2025	0			25 000,00 €		25 000,00 €	25 000,00 €	25 000,00 €	25 000,00 €	25 000,00 €		125 000,00 €
2.4.5.	11	2020	A	8	Programa Educação Ambiental Recolha (POA 2020-2022)	0102/020225	O		35 400,00 €			02-01-2020	31-12-2025	0			35 400,00 €		35 400,00 €	35 400,00 €	35 400,00 €	35 400,00 €	35 400,00 €		177 000,00 €
2.4.6.					Protecção do Meio Ambiente e Conservação da Natureza				1 598 200,00 €						1 530 681,71 €	573 043,21 €	1 598 200,00 €	100 000,00 €	1 698 200,00 €	1 927 250,00 €	2 097 250,00 €	1 982 750,00 €	1 242 150,00 €		11 537 924,92 €
2.4.6.1.					Higiene Pública				653 750,00 €						582 123,10 €	196 222,53 €	653 750,00 €		653 750,00 €	651 950,00 €	651 950,00 €	657 450,00 €	626 950,00 €		4 506 995,63 €
2.4.6.1.	01	2018	I	26	Construção e Beneficiação de Balneários, Sanitários e Outros	0102/07010413	E		25 000,00 €			02-01-2018	31-12-2024	0	25 532,00 €	24 089,04 €	25 000,00 €		25 000,00 €	25 000,00 €	25 000,00 €	25 000,00 €			149 621,04 €
2.4.6.1.	02	2018	A	76	Aquisição de Bens e Serviços para a Zonas Balneares		O		219 295,00 €			02-01-2018	31-12-2025	0	250 028,20 €	97 207,76 €	219 295,00 €		219 295,00 €	219 295,00 €	219 295,00 €	219 295,00 €	219 295,00 €		1 443 710,96 €
2.4.6.1.	02	2018	A	76	Outros Bens	0102/020121			5 000,00 €								5 000,00 €		5 000,00 €	5 000,00 €	5 000,00 €	5 000,00 €	5 000,00 €		
2.4.6.1.	02	2018	A	76	Limpeza e Higiene	0102/020202			22 084,00 €								22 084,00 €		22 084,00 €	22 084,00 €	22 084,00 €	22 084,00 €	22 084,00 €		
2.4.6.1.	02	2018	A	76	Publicidade	0102/020217			2 100,00 €								2 100,00 €		2 100,00 €	2 100,00 €	2 100,00 €	2 100,00 €	2 100,00 €		
2.4.6.1.	02	2018	A	76	Outros Trabalhos Especializados	0102/020220			1 000,00 €								1 000,00 €		1 000,00 €	1 000,00 €	1 000,00 €	1 000,00 €	1 000,00 €		
2.4.6.1.	02	2018	A	76	Outros Serviços	0102/020225			189 111,00 €								189 111,00 €		189 111,00 €	189 111,00 €	189 111,00 €	189 111,00 €	189 111,00 €		
2.4.6.1.	03	2018	A	77	Aquisição de Bens e Serviços para o Centro de Recolha Oficial		O		259 800,00 €			02-01-2018	31-12-2025	0	126 971,12 €	37 721,15 €	259 800,00 €		259 800,00 €	259 800,00 €	259 800,00 €	265 300,00 €	259 800,00 €		1 469 192,27 €
2.4.6.1.	03	2018	A	77	Limpeza e Higiene	0102/020104			5 000,00 €								5 000,00 €		5 000,00 €	5 000,00 €	5 000,00 €	5 000,00 €	5 000,00 €		
2.4.6.1.	03	2018	A	77	Produtos Químicos e Farmacêuticos	0102/020109			5 000,00 €								5 000,00 €		5 000,00 €	5 000,00 €	5 000,00 €	5 000,00 €	5 000,00 €		
2.4.6.1.	03	2018	A	77	Material de Consumo Clínico	0102/020111			36 820,00 €								36 820,00 €		36 820,00 €	30 000,00 €	30 000,00 €	30 000,00 €	30 000,00 €		
2.4.6.1.	03	2018	A	77	Outros Bens	0102/020121			93 180,00 €								93 180,00 €		93 180,00 €	100 000,00 €	100 000,00 €	100 000,00 €	100 000,00 €		
2.4.6.1.	03	2018	A	77	Limpeza e Higiene	0102/020202			15 000,00 €								15 000,00 €		15 000,00 €	15 000,00 €	15 000,00 €	15 000,00 €	15 000,00 €		
2.4.6.1.	03	2018	A	77	Publicidade	0102/020217			6 300,00 €								6 300,00 €		6 300,00 €	6 300,00 €	6 300,00 €	6 300,00 €	6 300,00 €		
2.4.6.1.	03	2018	A	77	Outros Trabalhos Especializados	0102/020220			98 000,00 €								98 000,00 €		98 000,00 €	98 000,00 €	98 000,00 €	98 000,00 €	98 000,00 €		
2.4.6.1.	03	2018	A	77	Outros Serviços	0102/020225			500,00 €								500,00 €		500,00 €	500,00 €	500,00 €	6 000,00 €	500,00 €		
2.4.6.1.	04	2018	A	78	Programa de Sensibilização Ambiental	0102/06020305	O		2 000,00 €			02-01-2018	31-12-2025	0	106 278,82 €	1 673,18 €	2 000,00 €		2 000,00 €	2 000,00 €	2 000,00 €	2 000,00 €	2 000,00 €		604 552,00 €
2.4.6.1.	05	2018	A	79	Projeto Bandeira Azul		O		8 100,00 €			02-01-2018	31-12-2025	0	7 408,02 €	4 756,56 €	8 100,00 €		8 100,00 €	8 100,00 €	8 100,00 €	8 100,00 €	8 100,00 €		52 664,58 €
2.4.6.1.	05	2018	A	79	Limpeza e Higiene	0102/020104			100,00 €								100,00 €		100,00 €	100,00 €	100,00 €	100,00 €	100,00 €		
2.4.6.1.	05	2018	A	79	Produtos Vendidos nas Farmácias	0102/020110			100,00 €								100,00 €		100,00 €	100,00 €	100,00 €	100,00 €	100,00 €		
2.4.6.1.	05	2018	A	79	Material de Consumo Clínico	0102/020111			400,00 €								400,00 €		400,00 €	400,00 €	400,00 €	400,00 €	400,00 €		
2.4.6.1.	05	2018	A	79	Ferramentas e Utensílios	0102/020117			100,00 €								100,00 €		100,00 €	100,00 €	100,00 €	100,00 €	100,00 €		
2.4.6.1.	05	2018	A	79	Outros Bens	0102/020121			1 100,00 €								1 100,00 €		1 100,00 €	1 100,00 €	1 100,00 €	1 100,00 €	1 100,00 €		
2.4.6.1.	05	2018	A	79	Publicidade	0102/020217			2 700,00 €								2 700,00 €		2 700,00 €	2 700,00 €	2 700,00 €	2 700,00 €	2 700,00 €		
2.4.6.1.	05	2018	A	79	Outros Serviços	0102/020225			3 600,00 €								3 600,00 €		3 600,00 €	3 600,00 €	3 600,00 €	3 600,00 €	3 600,00 €		
2.4.6.1.	06	2018	A	80	Projeto Recolha Orgânicos		O		12 470,00 €			02-01-2018	31-12-2025	0	14 524,65 €	3 387,69 €	12 470,00 €		12 470,00 €	12 470,00 €	12 470,00 €	12 470,00 €	12 470,00 €		80 262,34 €
2.4.6.1.	06	2018	A	80	Outros Bens	0102/020121			3 250,00 €								3 250,00 €		3 250,00 €	3 250,00 €	3 250,00 €	3 250,00 €	3 250,00 €		
2.4.6.1.	06	2018	A	80	Limpeza e Higiene	0102/020202			3 500,00 €								3 500,00 €		3 500,00 €	3 500,00 €	3 500,00 €	3 500,00 €	3 500,00 €		
2.4.6.1.	06	2018	A	80	Publicidade	0102/020217			4 500,00 €								4 500,00 €		4 500,00 €	4 500,00 €	4 500,00 €	4 500,00 €	4 500,00 €		
2.4.6.1.	06	2018	A	80	Outros Serviços	0102/020225			1 220,00 €								1 220,00 €		1 220,00 €	1 220,00 €	1 220,00 €	1 220,00 €	1 220,00 €		
2.4.6.1.	07	2018	A	81	Medidas de Prevenção de RU- Restagua (Sistema de avaliação de prática de redução resíduos na restauração)	0102/020225	O		1 350,00 €			02-01-2018	31-12-2025	0			1 350,00 €		1 350,00 €	1 350,00 €	1 350,00 €	1 350,00 €	1 350,00 €		6 750,00 €
2.4.6.1.	09	2018	A	83	Aquisição de Serviços de Desratização e Controlo de Insectos em Edifícios Públicos	0102/020202	O		15 000,00 €			02-01-2018	31-12-2025	0	19 544,35 €	8 606,93 €	15 000,00 €		15 000,00 €	15 000,00 €	15 000,00 €	15 000,00 €	15 000,00 €		103 151,28 €
2.4.6.1.	10	2018	A	84	Beneficiação de Balneários, Sanitários e Outros		O		7 200,00 €			02-01-2018	31-12-2025	4	23 887,83 €	3 557,51 €	7 200,00 €		7 200,00 €	7 200,00 €	7 200,00 €	7 200,00 €	7 200,00 €		63 445,34 €
2.4.6.1.	10	2018	A	84	Matérias-Primas e Subsidiárias	0102/020101			100,00 €								100,00 €		100,00 €	100,00 €	100,00 €	100,00 €	100,00 €		
2.4.6.1.	10	2018	A	84	Ferramentas e Utensílios	0102/020117			100,00 €								100,00 €		100,00 €	100,00 €	100,00 €	100,00 €	100,00 €		
2.4.6.1.	10	2018	A	84	Outros Bens	0102/020121			5 000,00 €								5 000,00 €		5 000,00 €	5 000,00 €	5 000,00 €	5 000,00 €	5 000,00 €		
2.4.6.1.	10	2018	A	84	Outros Serviços	0102/020225			2 000,00 €								2 000,00 €		2 000,00 €	2 000,00 €	2 000,00 €	2 000,00 €	2 000,00 €		
2.4.6.1.	01	2019	I	8	Projeto Agir para Prevenir	0102/07011001	O		1 800,00 €			02-01-2019	31-12-2021	9	1 647,28 €		1 800,00 €		1 800,00 €						3 447,28 €
2.4.6.1.	02	2019	A	9	Projeto Agir para Prevenir		O		14 700,00 €			02-01-2019	31-12-2025	0	6 300,83 €	12 312,71 €	14 700,00 €		14 700,00 €	14 700,00 €	14 700,00 €	14 700,00 €	14 700,00 €		92 113,54 €
2.4.6.1.	02	2019	A	9	Estudos, Pareceres, Projectos e Consultadoria	0102/020214			4 800,00 €								4 800,00 €		4 800,00 €	4 800,00 €	4 800,00 €	4 800,00 €	4 800,00 €		
2.4.6.1.	02	2019	A	9	Publicidade	0102/020217			1 000,00 €								1 000,00 €		1 000,00 €	1 000,00 €	1 000,00 €	1 000,00 €	1 000,00 €		
2.4.6.1.	02	2019	A	9	Outros Serviços	0102/020225			8 900,00 €								8 900,00 €		8 900,00 €	8 900,00 €	8 900,00 €	8 900,00 €	8 900,00 €		
2.4.6.1.	01	2020	A	9	Centro de Recolha Oficial – Serviços de Esterelização (2020-2022)	0102/020220	O		83 035,00 €			02-01-2020	31-12-2025	0			83 035,00 €		83 035,00 €	83 035,00 €	83 035,00 €	83 035,00 €	83 035,00 €		415 175,00 €
2.4.6.1.	02	2020	A	10	Apoio Projetos ABAE	0102/06020305	O		4 000,00 €			02-01-2020	31-12-2025	0		2 910,00 €	4 000,00 €		4 000,00 €	4 000,00 €	4 000,00 €	4 000,00 €	4 000,00 €		22 910,00 €
2.4.6.2.					Cemitérios				234 050,00 €						369 955,52 €	53 279,07 €	234 050,00 €		234 050,00 €	151 600,00 €	151 600,00 €	151 600,00 €	151 600,00 €		1 263 684,59 €
2.4.6.2.	01	2018	I	27	Beneficiação do Cemitério de São Joaquim		O		42 450,00 €			02-01-2018	31-12-2021	0	152 647,07 €	9 664,55 €	42 450,00 €		42 450,00 €						204 761,62 €
2.4.6.2.	01	2018	I	27	Equipamento de Informática	0102/070107			12 500,00 €								12 500,00 €		12 500,00 €						
2.4.6.2.	01	2018	I	27	Equipamento Administrativo	0102/070109			5 000,00 €								5 000,00 €		5 000,00 €						
2.4.6.2.	01	2018	I	27	Outro	0102/07011002			2 700,00 €								2 700,00 €		2 700,00 €						
2.4.6.2.	01	2018	I	27	Ferramentas e Utensílios	0102/070111			2 250,00 €								2 250,00 €		2 250,00 €						
2.4.6.2.	01	2018	I	27	Cemitérios	0102/07030312			20 000,00 €								20 000,00 €		20 000,00 €						
2.4.6.2.	02	2018	A	85	Beneficiação do Cemitério de São Joaquim		O		93 600,00 €			02-01-2018	31-12-2025	0	130 123,23 €	22 061,18 €	93 600,00 €		93 600,00 €	93 600,00 €	93 600,00 €	93 600,00 €	93 600,00 €		620 184,41 €
2.4.6.2.	02	2018	A	85	Matérias-Primas e Subsidiárias	0102/020101			15 000,00 €								15 000,00 €		15 000,00 €	15 000,00 €	15 000,00 €	15 000,00 €	15 000,00 €		
2.4.6.2.	02	2018	A	85	Limpeza e Higiene	0102/020104			2 350,00 €								2 350,00 €		2 350,00 €	2 350,00 €	2 350,00 €	2 350,00 €	2 350,00 €		
2.4.6.2.	02	2018	A	85	Vestuário e Artigos Pessoais	0102/020107			7 500,00 €								7 500,00 €		7 500,00 €	7 500,00 €	7 500,00 €	7 500,00 €	7 500,00 €		
2.4.6.2.	02	2018	A	85	Produtos Químicos e Farmacêuticos	0102/020109			7 500,00 €								7 500,00 €		7 500,00 €	7 500,00 €	7 500,00 €	7 500,00 €	7 500,00 €		
2.4.6.2.	02	2018	A	85	Material de Consumo Clínico	0102/020111			12 000,00 €								12 000,00 €		12 000,00 €	12 000,00 €	12 000,00 €	12 000,00 €	12 000,00 €		
2.4.6.2.	02	2018	A	85	Ferramentas e Utensílios	0102/020117			3 500,00 €								3 500,00 €		3 500,00 €	3 500,00 €	3 500,00 €	3 500,00 €	3 500,00 €		
2.4.6.2.	02	2018	A	85	Outros Bens	0102/020121			30 000,00 €								30 000,00 €		30 000,00 €	30 000,00 €	30 000,00 €	30 000,00 €	30 000,00 €		
2.4.6.2.	02	2018	A	85	Limpeza e Higiene	0102/020202			3 000,00 €								3 000,00 €		3 000,00 €	3 000,00 €	3 000,00 €	3 000,00 €	3 000,00 €		
2.4.6.2.	02	2018	A	85	Conservação de Bens	0102/020203			2 750,00 €								2 750,00 €		2 750,00 €	2 750,00 €	2 750,00 €	2 750,00 €	2 750,00 €		
2.4.6.2.	02	2018	A	85	Transportes	0102/020210			5 000,00 €								5 000,00 €		5 000,00 €	5 000,00 €	5 000,00 €	5 000,00 €	5 000,00 €		
2.4.6.2.	02	2018	A	85	Outros Serviços	0102/020225			5 000,00 €								5 000,00 €		5 000,00 €	5 000,00 €	5 000,00 €	5 000,00 €	5 000,00 €		
2.4.6.2.	03	2018	A	86	Aquisição de bens e Serviços para o Crematório e Ermida		O		58 000,00 €			02-01-2018	31-12-2025	0	87 185,22 €	21 553,34 €	58 000,00 €		58 000,00 €	58 000,00 €	58 000,00 €	58 000,00 €	58 000,00 €		398 738,56 €
2.4.6.2.	03	2018	A	86	Outros	0102/02010299			25 500,00 €								25 500,00 €		25 500,00 €	25 500,00 €	25 500,00 €	25 500,00 €	25 500,00 €		
2.4.6.2.	03	2018	A	86	Limpeza e Higiene	0102/020104			2 500,00 €								2 500,00 €		2 500,00 €	2 500,00 €	2 500,00 €	2 500,00 €	2 500,00 €		
2.4.6.2.	03	2018	A	86	Alimentação-Géneros para confeccionar	0102/020106			2 500,00 €								2 500,00 €		2 500,00 €	2 500,00 €	2 500,00 €	2 500,00 €	2 500,00 €		
2.4.6.2.	03	2018	A	86	Vestuário e Artigos Pessoais	0102/020107			3 750,00 €								3 750,00 €		3 750,00 €	3 750,00 €	3 750,00 €	3 750,00 €	3 750,00 €		
2.4.6.2.	03	2018	A	86	Ferramentas e Utensílios	0102/020117			3 750,00 €								3 750,00 €		3 750,00 €	3 750,00 €	3 750,00 €	3 750,00 €	3 750,00 €		
2.4.6.2.	03	2018	A	86	Outros Bens	0102/020121			17 500,00 €								17 500,00 €		17 500,00 €	17 500,00 €	17 500,00 €	17 500,00 €	17 500,00 €		
2.4.6.2.	03	2018	A	86	Transportes	0102/020210			1 500,00 €								1 500,00 €		1 500,00 €	1 500,00 €	1 500,00 €	1 500,00 €	1 500,00 €		
2.4.6.2.	03	2018	A	86	Outros Serviços	0102/020225			1 000,00 €								1 000,00 €		1 000,00 €	1 000,00 €	1 000,00 €	1 000,00 €	1 000,00 €		
2.4.6.2.	04	2020	I	46	Ampliação do Cemitério de São Roque/Livramento	0102/07030312	A		40 000,00 €			02-01-2020	31-12-2021	9			40 000,00 €		40 000,00 €						40 000,00 €
2.4.6.3.					Beneficiação e Valorização do Património Natural				710 100,00 €						578 603,09 €	323 541,61 €	710 100,00 €	100 000,00 €	810 100,00 €	1 123 700,00 €	1 293 700,00 €	1 173 700,00 €	463 600,00 €		5 766 944,70 €
2.4.6.3.	01	2017	I	12	Projeto de Beneficiação e Ordenamento das Praias das Milícias e Pópulo	0102/07030305	E		35 000,00 €			02-01-2017	31-12-2024	0		8 437,00 €	35 000,00 €		35 000,00 €	400 000,00 €	500 000,00 €	500 000,00 €			1 443 437,00 €
2.4.6.3.	01	2018	I	28	Beneficiação de Parques,Jardins e Espaços Verdes		E		55 300,00 €			02-01-2018	31-12-2024	0	91 750,57 €	25 647,90 €	55 300,00 €		55 300,00 €	50 000,00 €	50 000,00 €	50 000,00 €			322 698,47 €
2.4.6.3.	01	2018	I	28	Iluminação pública	0102/07010404			100,00 €								100,00 €		100,00 €						
2.4.6.3.	01	2018	I	28	Equipamento de recolha de resíduos	0102/07011001			100,00 €								100,00 €		100,00 €						

PLANO PLURIANUAL DE INVESTIMENTOS

IDENTIFICAÇÃO DO OBJETIVO	CLASSIFICADOR DO PLANO	TIPO DE PLANO	GRANDES OPÇÕES DO PLANO
TIPO DE DOTAÇÃO	DOTAÇÕES INICIAIS	TIPO DE RUBRICA	CLASSIFICAÇÃO ORGÂNICA/ECONÓMICA

NOTA: «Total Previsto» (col. 21) considera o valor do Financiamento Não Definido

DATA EMISSÃO	15-03-2022
LOGIN EMISSÃO	filipevi

OBJETIVO	IDENTIFICAÇÃO DO PROJETO				DESIGNAÇÃO DO PROJETO	RUBRICA	FRM DE REAL.	GRUPO DE FONTES DE FINANCIAMENTO				DATAS		FASE DE EX.	PAGAMENTOS											TOTAL PREVISTO
	Código	Ano	Tipo	Número				R G	R P	U E	EMPR	Inicio	Fim		REALIZADO EM PERÍODOS ANT.	ESTIM. REALIZ. PERÍODO 2020	2021 - (Financ. - Definido)	2021 - (Financ. - N./ Def.)	2021 - (TOTAL)	Períodos Seguintes						
																				2022	2023	2024	2025	Outros		
[1]	[2]				[3]	[4]	[5]	[6]	[7]	[8]	[9]	[10]	[11]	[12]	[13]	[14]		[15]		[16]	[17]	[18]	[19]	[20]		[21]=[13]+...[20]
2.4.6.3.	01	2018	I	28	Outro	0102/07011002			100,00 €								100,00 €		100,00 €							
2.4.6.3.	01	2018	I	28	Parques e Jardins	0102/07030305			55 000,00 €								55 000,00 €		55 000,00 €	50 000,00 €	50 000,00 €	50 000,00 €				
2.4.6.3.	02	2018	I	29	Aquisição e Reparação de Maquinaria e Equipamentos		O		90 100,00 €			02-01-2018	31-12-2024	0	40 934,66 €	77 900,90 €	90 100,00 €		90 100,00 €	160 100,00 €	160 100,00 €	160 100,00 €				689 235,56 €
2.4.6.3.	02	2018	I	29	Reparação e Beneficiação	0102/07010203			5 000,00 €								5 000,00 €		5 000,00 €	5 000,00 €	5 000,00 €	5 000,00 €				
2.4.6.3.	02	2018	I	29	Outro	0102/07010602			80 000,00 €								80 000,00 €		80 000,00 €	150 000,00 €	150 000,00 €	150 000,00 €				
2.4.6.3.	02	2018	I	29	Outro	0102/07011002			100,00 €								100,00 €		100,00 €	100,00 €	100,00 €	100,00 €				
2.4.6.3.	02	2018	I	29	Ferramentas e Utensílios	0102/070111			5 000,00 €								5 000,00 €		5 000,00 €	5 000,00 €	5 000,00 €	5 000,00 €				
2.4.6.3.	03	2018	A	87	Beneficiação de Parques,Jardins e Espaços Verdes		O		377 500,00 €			02-01-2018	31-12-2025	4	318 882,16 €	180 313,65 €	377 500,00 €		377 500,00 €	377 500,00 €	377 500,00 €	377 500,00 €	377 500,00 €			2 386 695,81 €
2.4.6.3.	03	2018	A	87	Matérias-Primas e Subsidiárias	0102/020101			100,00 €								100,00 €		100,00 €	100,00 €	100,00 €	100,00 €	100,00 €			
2.4.6.3.	03	2018	A	87	Outros	0102/02010299			100,00 €								100,00 €		100,00 €	100,00 €	100,00 €	100,00 €	100,00 €			
2.4.6.3.	03	2018	A	87	Limpeza e Higiene	0102/020104			500,00 €								500,00 €		500,00 €	500,00 €	500,00 €	500,00 €	500,00 €			
2.4.6.3.	03	2018	A	87	Vestuário e Artigos Pessoais	0102/020107			6 000,00 €								6 000,00 €		6 000,00 €	6 000,00 €	6 000,00 €	6 000,00 €	6 000,00 €			
2.4.6.3.	03	2018	A	87	Material de Escritório	0102/020108			100,00 €								100,00 €		100,00 €	100,00 €	100,00 €	100,00 €	100,00 €			
2.4.6.3.	03	2018	A	87	Ferramentas e Utensílios	0102/020117			1 000,00 €								1 000,00 €		1 000,00 €	1 000,00 €	1 000,00 €	1 000,00 €	1 000,00 €			
2.4.6.3.	03	2018	A	87	Outros Bens	0102/020121			75 000,00 €								75 000,00 €		75 000,00 €	75 000,00 €	75 000,00 €	75 000,00 €	75 000,00 €			
2.4.6.3.	03	2018	A	87	Conservação de Bens	0102/020203			2 700,00 €								2 700,00 €		2 700,00 €	2 700,00 €	2 700,00 €	2 700,00 €	2 700,00 €			
2.4.6.3.	03	2018	A	87	Transportes	0102/020210			30 000,00 €								30 000,00 €		30 000,00 €	30 000,00 €	30 000,00 €	30 000,00 €	30 000,00 €			
2.4.6.3.	03	2018	A	87	Vigilância e Segurança	0102/020218			130 000,00 €								130 000,00 €		130 000,00 €	130 000,00 €	130 000,00 €	130 000,00 €	130 000,00 €			
2.4.6.3.	03	2018	A	87	Outros Trabalhos Especializados	0102/020220			7 000,00 €								7 000,00 €		7 000,00 €	7 000,00 €	7 000,00 €	7 000,00 €	7 000,00 €			
2.4.6.3.	03	2018	A	87	Outros Serviços	0102/020225			125 000,00 €								125 000,00 €		125 000,00 €	125 000,00 €	125 000,00 €	125 000,00 €	125 000,00 €			
2.4.6.3.	04	2018	A	88	Reparação de Maquinaria e Viaturas		O		18 100,00 €			02-01-2018	31-12-2025	4	43 642,89 €	10 769,75 €	18 100,00 €		18 100,00 €	18 100,00 €	18 100,00 €	18 100,00 €	18 100,00 €			144 912,64 €
2.4.6.3.	04	2018	A	88	Outros	0102/02010299			100,00 €								100,00 €		100,00 €	100,00 €	100,00 €	100,00 €	100,00 €			
2.4.6.3.	04	2018	A	88	Material de Transporte - Peças	0102/020112			2 000,00 €								2 000,00 €		2 000,00 €	2 000,00 €	2 000,00 €	2 000,00 €	2 000,00 €			
2.4.6.3.	04	2018	A	88	Outro Material - Peças	0102/020114			14 000,00 €								14 000,00 €		14 000,00 €	14 000,00 €	14 000,00 €	14 000,00 €	14 000,00 €			
2.4.6.3.	04	2018	A	88	Conservação de Bens	0102/020203			500,00 €								500,00 €		500,00 €	500,00 €	500,00 €	500,00 €	500,00 €			
2.4.6.3.	04	2018	A	88	Transportes	0102/020210			500,00 €								500,00 €		500,00 €	500,00 €	500,00 €	500,00 €	500,00 €			
2.4.6.3.	04	2018	A	88	Outros Trabalhos Especializados	0102/020220			500,00 €								500,00 €		500,00 €	500,00 €	500,00 €	500,00 €	500,00 €			
2.4.6.3.	04	2018	A	88	Outros Serviços	0102/020225			500,00 €								500,00 €		500,00 €	500,00 €	500,00 €	500,00 €	500,00 €			
2.4.6.3.	05	2018	A	89	Restauro e Recuperação de Fontenários, Lavadouros e Miradouros		O		68 000,00 €			02-01-2018	31-12-2025	0	83 392,81 €	12 551,41 €	68 000,00 €		68 000,00 €	68 000,00 €	68 000,00 €	68 000,00 €	68 000,00 €			435 944,22 €
2.4.6.3.	05	2018	A	89	Matérias-Primas e Subsidiárias	0102/020101			12 500,00 €								12 500,00 €		12 500,00 €	12 500,00 €	12 500,00 €	12 500,00 €	12 500,00 €			
2.4.6.3.	05	2018	A	89	Vestuário e Artigos Pessoais	0102/020107			7 500,00 €								7 500,00 €		7 500,00 €	7 500,00 €	7 500,00 €	7 500,00 €	7 500,00 €			
2.4.6.3.	05	2018	A	89	Ferramentas e Utensílios	0102/020117			3 000,00 €								3 000,00 €		3 000,00 €	3 000,00 €	3 000,00 €	3 000,00 €	3 000,00 €			
2.4.6.3.	05	2018	A	89	Outros Bens	0102/020121			30 000,00 €								30 000,00 €		30 000,00 €	30 000,00 €	30 000,00 €	30 000,00 €	30 000,00 €			
2.4.6.3.	05	2018	A	89	Outros Serviços	0102/020225			15 000,00 €								15 000,00 €		15 000,00 €	15 000,00 €	15 000,00 €	15 000,00 €	15 000,00 €			
2.4.6.3.	01	2019	I	9	Beneficiação do Jardim António Borges	0102/07030305	E		25 000,00 €			02-01-2019	31-12-2023	0		5 856,00 €	25 000,00 €	100 000,00 €	125 000,00 €	50 000,00 €	25 000,00 €					205 856,00 €
2.4.6.3.	02	2019	I	10	Beneficiação do Jardim Sena de Freitas	0102/07030305	E		100,00 €			02-01-2019	31-12-2023	0		2 065,00 €	100,00 €		100,00 €		95 000,00 €					97 165,00 €
2.4.6.3.	03	2019	I	11	Requalificação do Jardim da Sagrada Família na Várzea/Ginetes,Freguesia de Ginetes		E		10 000,00 €			02-01-2019	31-12-2021	0			10 000,00 €		10 000,00 €							10 000,00 €
2.4.6.3.	03	2019	I	11	Viadutos, arruamentos e obras complementares	0102/07030301			10 000,00 €								10 000,00 €		10 000,00 €							
2.4.6.3.	01	2021	I	9	Aquisição e Instalação de uma Instalação Sanitária Móvel no Gaveto da Avenida do Mar e a Estrada Regional - São Roque	0102/07010413	O		31 000,00 €			02-01-2021	31-12-2021	9			31 000,00 €		31 000,00 €							31 000,00 €
2.4.6.4.					Aquisição de Imóveis				300,00 €								300,00 €		300,00 €							300,00 €
2.4.6.4.	01	2018	I	49	Terrenos		O		200,00 €			02-01-2018	31-12-2021	9			200,00 €		200,00 €							200,00 €
2.4.6.4.	01	2018	I	49	Terrenos	0102/070101			100,00 €								100,00 €		100,00 €							
2.4.6.4.	01	2018	I	49	Terrenos e Recursos Naturais	0102/070301			100,00 €								100,00 €		100,00 €							
2.4.6.4.	02	2018	I	50	Edifícios	0102/07010307	O		100,00 €			02-01-2018	31-12-2021	9			100,00 €		100,00 €							100,00 €
2.5.					Serviços Culturais, Recreativos e Religiosos				1 804 197,00 €						7 497 821,32 €	785 636,82 €	1 804 197,00 €	631 000,00 €	2 435 197,00 €	2 404 868,00 €	2 184 868,00 €	1 624 868,00 €	1 510 668,00 €			18 443 927,14 €
2.5.1.					Cultura				730 518,00 €						2 763 478,54 €	242 984,25 €	730 518,00 €	431 000,00 €	1 161 518,00 €	1 061 718,00 €	1 561 718,00 €	1 001 718,00 €	1 001 718,00 €			8 794 852,79 €
2.5.1.	02	2010	I	42	Construção do Museu de Arte Contemporânea(Pagamento Final do Projeto)	0102/07010307	O		18 800,00 €			01-01-2010	31-12-2021	1	725 572,42 €		18 800,00 €		18 800,00 €							744 372,42 €
2.5.1.	01	2018	A	90	Aquisição de Bens e Serviços para o Património Cultural – Biblioteca Municipal, Centro de Estudos Natália Correia e Museu Hebraico Sahar Hassamain		O		13 953,00 €			02-01-2018	31-12-2025	0	44 792,49 €	29 332,68 €	13 953,00 €		13 953,00 €	13 953,00 €	13 953,00 €	13 953,00 €	13 953,00 €			143 890,17 €
2.5.1.	01	2018	A	90	Limpeza e Higiene	0102/020104			49,00 €								49,00 €		49,00 €	49,00 €	49,00 €	49,00 €	49,00 €			
2.5.1.	01	2018	A	90	Alimentação-Refeições Confeccionadas	0102/020105			250,00 €								250,00 €		250,00 €	250,00 €	250,00 €	250,00 €	250,00 €			
2.5.1.	01	2018	A	90	Prémios, Condecorações e Ofertas	0102/020115			2 500,00 €								2 500,00 €		2 500,00 €	2 500,00 €	2 500,00 €	2 500,00 €	2 500,00 €			
2.5.1.	01	2018	A	90	Outros Bens	0102/020121			880,00 €								880,00 €		880,00 €	880,00 €	880,00 €	880,00 €	880,00 €			
2.5.1.	01	2018	A	90	Limpeza e Higiene	0102/020202			2 000,00 €								2 000,00 €		2 000,00 €	2 000,00 €	2 000,00 €	2 000,00 €	2 000,00 €			
2.5.1.	01	2018	A	90	Deslocações e Estadas	0102/020213			1 135,00 €								1 135,00 €		1 135,00 €	1 135,00 €	1 135,00 €	1 135,00 €	1 135,00 €			
2.5.1.	01	2018	A	90	Publicidade	0102/020217			2 250,00 €								2 250,00 €		2 250,00 €	2 250,00 €	2 250,00 €	2 250,00 €	2 250,00 €			
2.5.1.	01	2018	A	90	Outros Serviços	0102/020225			4 889,00 €								4 889,00 €		4 889,00 €	4 889,00 €	4 889,00 €	4 889,00 €	4 889,00 €			
2.5.1.	02	2018	A	91	Apoio às Atividades Culturais		O		54 000,00 €			02-01-2018	31-12-2025	0	551 701,71 €	17 104,00 €	54 000,00 €	196 000,00 €	250 000,00 €	242 000,00 €	242 000,00 €	242 000,00 €	242 000,00 €			1 786 805,71 €
2.5.1.	02	2018	A	91	Instituições Sem Fins Lucrativos	0102/040701			32 000,00 €								32 000,00 €		32 000,00 €	220 000,00 €	220 000,00 €	220 000,00 €	220 000,00 €			
2.5.1.	02	2018	A	91	Instituições Sem Fins Lucrativos	0102/080701			22 000,00 €								22 000,00 €		22 000,00 €	22 000,00 €	22 000,00 €	22 000,00 €	22 000,00 €			
2.5.1.	03	2018	A	92	Orquestra Ligeira de Ponta Delgada	0102/020225	O		34 400,00 €			02-01-2018	31-12-2025	0	41 546,40 €	1 440,00 €	34 400,00 €		34 400,00 €	34 400,00 €	34 400,00 €	34 400,00 €	34 400,00 €			214 986,40 €
2.5.1.	04	2018	A	93	Orquestra de Câmara de Ponta Delgada	0102/020225	O		15 000,00 €			02-01-2018	31-12-2025	0	80 145,95 €	12 500,00 €	15 000,00 €		15 000,00 €	15 000,00 €	15 000,00 €	15 000,00 €	15 000,00 €			167 645,95 €
2.5.1.	06	2018	A	95	Festas Natal e Fim de Ano		O		20 000,00 €			02-01-2018	31-12-2025	0	375 806,56 €	101 214,21 €	20 000,00 €		20 000,00 €	20 000,00 €	20 000,00 €	20 000,00 €	20 000,00 €			577 020,77 €
2.5.1.	06	2018	A	95	Alimentação-Géneros para confeccionar	0102/020106			250,00 €								250,00 €		250,00 €	250,00 €	250,00 €	250,00 €	250,00 €			
2.5.1.	06	2018	A	95	Outros Bens	0102/020121			250,00 €								250,00 €		250,00 €	250,00 €	250,00 €	250,00 €	250,00 €			
2.5.1.	06	2018	A	95	Locação de Outros Bens	0102/020208			10 000,00 €								10 000,00 €		10 000,00 €	10 000,00 €	10 000,00 €	10 000,00 €	10 000,00 €			
2.5.1.	06	2018	A	95	Publicidade	0102/020217			2 000,00 €								2 000,00 €		2 000,00 €	2 000,00 €	2 000,00 €	2 000,00 €	2 000,00 €			
2.5.1.	06	2018	A	95	Outros Serviços	0102/020225			7 500,00 €								7 500,00 €		7 500,00 €	7 500,00 €	7 500,00 €	7 500,00 €	7 500,00 €			
2.5.1.	07	2018	A	96	Grandes Festividades do Concelho		O		3 362,00 €			02-01-2018	31-12-2025	0	413 029,85 €	16 268,95 €	3 362,00 €	70 000,00 €	73 362,00 €	73 362,00 €	73 362,00 €	73 362,00 €	73 362,00 €			796 108,80 €
2.5.1.	07	2018	A	96	Alimentação-Refeições Confeccionadas	0102/020105														3 000,00 €	3 000,00 €	3 000,00 €	3 000,00 €			
2.5.1.	07	2018	A	96	Alimentação-Géneros para confeccionar	0102/020106														4 000,00 €	4 000,00 €	4 000,00 €	4 000,00 €			
2.5.1.	07	2018	A	96	Material de Escritório	0102/020108			300,00 €								300,00 €		300,00 €	300,00 €	300,00 €	300,00 €	300,00 €			
2.5.1.	07	2018	A	96	Ferramentas e Utensílios	0102/020117														2 000,00 €	2 000,00 €	2 000,00 €	2 000,00 €			
2.5.1.	07	2018	A	96	Outros Bens	0102/020121														10 000,00 €	10 000,00 €	10 000,00 €	10 000,00 €			
2.5.1.	07	2018	A	96	Limpeza e Higiene	0102/020202			62,00 €								62,00 €		62,00 €	540,00 €	540,00 €	540,00 €	540,00 €			
2.5.1.	07	2018	A	96	Transportes	0102/020210			2 000,00 €								2 000,00 €		2 000,00 €	2 000,00 €	2 000,00 €	2 000,00 €	2 000,00 €			
2.5.1.	07	2018	A	96	Deslocações e Estadas	0102/020213			1 000,00 €								1 000,00 €		1 000,00 €	1 000,00 €	1 000,00 €	1 000,00 €	1 000,00 €			
2.5.1.	07	2018	A	96	Publicidade	0102/020217														7 600,00 €	7 600,00 €	7 600,00 €	7 600,00 €			
2.5.1.	07	2018	A	96	Vigilância e Segurança	0102/020218														9 045,00 €	9 045,00 €	9 045,00 €	9 045,00 €			
2.5.1.	07	2018	A	96	Outros Serviços	0102/020225														33 877,00 €	33 877,00 €	33 877,00 €	33 877,00 €			
2.5.1.	08	2018	A	97	Convívio de Natal/ Ano Novo		O		5 850,00 €			02-01-2018	31-12-2025	0	7 057,33 €	1 262,00 €	5 850,00 €		5 850,00 €	5 850,00 €	5 850,00 €	5 850,00 €	5 850,00 €			37 569,33 €
2.5.1.	08	2018	A	97	Prémios, Condecorações e Ofertas	0102/020115			250,00 €								250,00 €		250,00 €	250,00 €	250,00 €	250,00 €	250,00 €			
2.5.1.	08	2018	A	97	Outros Bens	0102/020121			250,00 €								250,00 €		250,00 €	250,00 €	250,00 €	250,00 €	250,00 €			

PLANO PLURIANUAL DE INVESTIMENTOS

IDENTIFICAÇÃO DO OBJETIVO	CLASSIFICADOR DO PLANO	TIPO DE PLANO	GRANDES OPÇÕES DO PLANO
TIPO DE DOTAÇÃO	DOTAÇÕES INICIAIS	TIPO DE RUBRICA	CLASSIFICAÇÃO ORGÂNICA/ECONÓMICA

NOTA: «Total Previsto» (col. 21) considera o valor do Financiamento Não Definido

DATA EMISSÃO	15-03-2022
LOGIN EMISSÃO	filipevi

OBJETIVO	IDENTIFICAÇÃO DO PROJETO				DESIGNAÇÃO DO PROJETO	RUBRICA	FRM DE REAL.	GRUPO DE FONTES DE FINANCIAMENTO				DATAS		FASE DE EX.	PAGAMENTOS										TOTAL PREVISTO
	Código	Ano	Tipo	Número				R G	R P	U E	EMPR	Inicio	Fim		REALIZADO EM PERÍODOS ANT.	ESTIM. REALIZ. PERÍODO 2020	2021 - (Financ. - Definido)	2021 - (Financ. - N./ Def.)	2021 - (TOTAL)	Períodos Seguintes						
																				2022	2023	2024	2025	Outros	
[1]	[2]				[3]	[4]	[5]	[6]	[7]	[8]	[9]	[10]	[11]	[12]	[13]	[14]		[15]		[16]	[17]	[18]	[19]	[20]	[21]=[13]+...[20]
2.5.1.	08	2018	A	97	Publicidade	0102/020217			500,00 €								500,00 €		500,00 €	500,00 €	500,00 €	500,00 €	500,00 €		
2.5.1.	08	2018	A	97	Outros Serviços	0102/020225			4 850,00 €								4 850,00 €		4 850,00 €	4 850,00 €	4 850,00 €	4 850,00 €	4 850,00 €		
2.5.1.	12	2018	A	101	Aniversário da Cidade, da Torre Cineira da Natália Correia e comemoração do dia 25 de Abril		O		4 000,00 €			02-01-2018	31-12-2025	0	10 933,60 €		4 000,00 €		4 000,00 €	4 000,00 €	4 000,00 €	4 000,00 €	4 000,00 €		30 933,60 €
2.5.1.	12	2018	A	101	Alimentação-Refeições Confeccionadas	0102/020105			300,00 €								300,00 €		300,00 €	300,00 €	300,00 €	300,00 €	300,00 €		
2.5.1.	12	2018	A	101	Prémios, Condecorações e Ofertas	0102/020115			375,00 €								375,00 €		375,00 €	375,00 €	375,00 €	375,00 €	375,00 €		
2.5.1.	12	2018	A	101	Seguros	0102/020212			375,00 €								375,00 €		375,00 €	375,00 €	375,00 €	375,00 €	375,00 €		
2.5.1.	12	2018	A	101	Publicidade	0102/020217			1 000,00 €								1 000,00 €		1 000,00 €	1 000,00 €	1 000,00 €	1 000,00 €	1 000,00 €		
2.5.1.	12	2018	A	101	Outros Serviços	0102/020225			1 950,00 €								1 950,00 €		1 950,00 €	1 950,00 €	1 950,00 €	1 950,00 €	1 950,00 €		
2.5.1.	15	2018	A	104	Animação Recreativa e Cultural da Cidade de Ponta Delgada		O		50 000,00 €			02-01-2018	31-12-2025	0	383 312,82 €	46 079,17 €	50 000,00 €	112 000,00 €	162 000,00 €	100 000,00 €	100 000,00 €	100 000,00 €	100 000,00 €		991 391,99 €
2.5.1.	15	2018	A	104	Alimentação-Géneros para confeccionar	0102/020106														6 000,00 €	6 000,00 €	6 000,00 €	6 000,00 €		
2.5.1.	15	2018	A	104	Outros Bens	0102/020121														5 000,00 €	5 000,00 €	5 000,00 €	5 000,00 €		
2.5.1.	15	2018	A	104	Limpeza e Higiene	0102/020202			500,00 €								500,00 €		500,00 €	500,00 €	500,00 €	500,00 €	500,00 €		
2.5.1.	15	2018	A	104	Locação de Outros Bens	0102/020208														37 500,00 €	37 500,00 €	37 500,00 €	37 500,00 €		
2.5.1.	15	2018	A	104	Transportes	0102/020210			1 000,00 €								1 000,00 €		1 000,00 €	1 000,00 €	1 000,00 €	1 000,00 €	1 000,00 €		
2.5.1.	15	2018	A	104	Seguros	0102/020212			500,00 €								500,00 €		500,00 €	500,00 €	500,00 €	500,00 €	500,00 €		
2.5.1.	15	2018	A	104	Deslocações e Estadas	0102/020213			500,00 €								500,00 €		500,00 €	500,00 €	500,00 €	500,00 €	500,00 €		
2.5.1.	15	2018	A	104	Publicidade	0102/020217			3 000,00 €								3 000,00 €		3 000,00 €	4 500,00 €	4 500,00 €	4 500,00 €	4 500,00 €		
2.5.1.	15	2018	A	104	Vigilância e Segurança	0102/020218			1 500,00 €								1 500,00 €		1 500,00 €	1 500,00 €	1 500,00 €	1 500,00 €	1 500,00 €		
2.5.1.	15	2018	A	104	Outros Trabalhos Especializados	0102/020220			500,00 €								500,00 €		500,00 €	500,00 €	500,00 €	500,00 €	500,00 €		
2.5.1.	15	2018	A	104	Outros Serviços	0102/020225			42 500,00 €								42 500,00 €		42 500,00 €	42 500,00 €	42 500,00 €	42 500,00 €	42 500,00 €		
2.5.1.	16	2018	A	105	Passeios Culturais - Cidade de Ponta Delgada Vista por Dentro	0102/020210	O		450,00 €			02-01-2018	31-12-2025	0	2 829,43 €		450,00 €		450,00 €	450,00 €	450,00 €	450,00 €	450,00 €		5 079,43 €
2.5.1.	17	2018	A	106	Passeios Culturais - Do Concelho de Ponta Delgada para a Restante Ilha de São Miguel	0102/020225	O		402,00 €			02-01-2018	31-12-2025	0	1 339,40 €		402,00 €		402,00 €	402,00 €	402,00 €	402,00 €	402,00 €		3 349,40 €
2.5.1.	19	2018	A	108	Comemoração do Dia Mundial da Poesia, do Livro e da Música		O		2 700,00 €			02-01-2018	31-12-2025	0	6 303,37 €	1 651,00 €	2 700,00 €		2 700,00 €	2 700,00 €	2 700,00 €	2 700,00 €	2 700,00 €		21 454,37 €
2.5.1.	19	2018	A	108	Deslocações e Estadas	0102/020213			500,00 €								500,00 €		500,00 €	500,00 €	500,00 €	500,00 €	500,00 €		
2.5.1.	19	2018	A	108	Publicidade	0102/020217			500,00 €								500,00 €		500,00 €	500,00 €	500,00 €	500,00 €	500,00 €		
2.5.1.	19	2018	A	108	Outros Serviços	0102/020225			1 700,00 €								1 700,00 €		1 700,00 €	1 700,00 €	1 700,00 €	1 700,00 €	1 700,00 €		
2.5.1.	20	2018	I	78	Biblioteca Municipal - Núcleo Dra Fátima Sequeira Dias	0102/07010307	O		33 000,00 €			27-09-2018	31-12-2023	0	7 670,00 €	245,00 €	33 000,00 €		33 000,00 €	60 000,00 €	560 000,00 €				660 915,00 €
2.5.1.	01	2019	A	10	Valorização Cultural nos Espaços Públicos na Cidade de Ponta Delgada (Concertos e Exposições)		O		20 000,00 €			02-01-2019	31-12-2025	0	25 968,76 €	10 045,35 €	20 000,00 €	10 000,00 €	30 000,00 €	20 000,00 €	20 000,00 €	20 000,00 €	20 000,00 €		146 014,11 €
2.5.1.	01	2019	A	10	Prémios, Condecorações e Ofertas	0102/020115			2 000,00 €								2 000,00 €		2 000,00 €	2 000,00 €	2 000,00 €	2 000,00 €	2 000,00 €		
2.5.1.	01	2019	A	10	Outros Bens	0102/020121			2 250,00 €								2 250,00 €		2 250,00 €	2 250,00 €	2 250,00 €	2 250,00 €	2 250,00 €		
2.5.1.	01	2019	A	10	Transportes	0102/020210			2 450,00 €								2 450,00 €		2 450,00 €	2 450,00 €	2 450,00 €	2 450,00 €	2 450,00 €		
2.5.1.	01	2019	A	10	Seguros	0102/020212			2 000,00 €								2 000,00 €		2 000,00 €	2 000,00 €	2 000,00 €	2 000,00 €	2 000,00 €		
2.5.1.	01	2019	A	10	Deslocações e Estadas	0102/020213			2 250,00 €								2 250,00 €		2 250,00 €	2 250,00 €	2 250,00 €	2 250,00 €	2 250,00 €		
2.5.1.	01	2019	A	10	Publicidade	0102/020217			2 250,00 €								2 250,00 €		2 250,00 €	2 250,00 €	2 250,00 €	2 250,00 €	2 250,00 €		
2.5.1.	01	2019	A	10	Outros Trabalhos Especializados	0102/020220			1 300,00 €								1 300,00 €		1 300,00 €	1 300,00 €	1 300,00 €	1 300,00 €	1 300,00 €		
2.5.1.	01	2019	A	10	Outros Serviços	0102/020225			5 500,00 €								5 500,00 €		5 500,00 €	5 500,00 €	5 500,00 €	5 500,00 €	5 500,00 €		
2.5.1.	02	2019	A	11	Valorização Cultural nos Espaços Públicos das Freguesias Rurais do Concelho (Concertos e Exposições)	0102/020225	O		15 000,00 €			02-01-2019	31-12-2025	0	40 009,29 €	170,10 €	15 000,00 €		15 000,00 €	15 000,00 €	15 000,00 €	15 000,00 €	15 000,00 €		115 179,39 €
2.5.1.	03	2019	A	12	São Martinho Fest	0102/020225	O		2 000,00 €			02-01-2019	31-12-2025	0	45 459,16 €		2 000,00 €	10 000,00 €	12 000,00 €	2 000,00 €	2 000,00 €	2 000,00 €	2 000,00 €		65 459,16 €
2.5.1.	02	2020	A	18	Passeios Culturais - da Periferia ao Centro Histórico de Ponta Delgada	0102/020225	O		1 800,00 €			02-01-2020	31-12-2025	0			1 800,00 €		1 800,00 €	1 800,00 €	1 800,00 €	1 800,00 €	1 800,00 €		9 000,00 €
2.5.1.	04	2020	A	20	Concertos de Música Clássica	0102/020225	O		4 050,00 €			02-01-2020	31-12-2025	0			4 050,00 €		4 050,00 €	4 050,00 €	4 050,00 €	4 050,00 €	4 050,00 €		20 250,00 €
2.5.1.	05	2020	A	21	Arquipélago de Escritores		O					02-01-2020	31-12-2025	0				18 000,00 €	18 000,00 €	18 000,00 €	18 000,00 €	18 000,00 €	18 000,00 €		90 000,00 €
2.5.1.	05	2020	A	21	Alimentação-Refeições Confeccionadas	0102/020105														4 500,00 €	4 500,00 €	4 500,00 €	4 500,00 €		
2.5.1.	05	2020	A	21	Outros Bens	0102/020121														1 000,00 €	1 000,00 €	1 000,00 €	1 000,00 €		
2.5.1.	05	2020	A	21	Transportes	0102/020210														1 000,00 €	1 000,00 €	1 000,00 €	1 000,00 €		
2.5.1.	05	2020	A	21	Deslocações e Estadas	0102/020213														4 500,00 €	4 500,00 €	4 500,00 €	4 500,00 €		
2.5.1.	05	2020	A	21	Publicidade	0102/020217														1 000,00 €	1 000,00 €	1 000,00 €	1 000,00 €		
2.5.1.	05	2020	A	21	Outros Serviços	0102/020225														6 000,00 €	6 000,00 €	6 000,00 €	6 000,00 €		
2.5.1.	06	2020	A	22	Comemoração do Dia Mundial do Teatro	0102/020225	O		2 500,00 €			02-01-2020	31-12-2025	0			2 500,00 €		2 500,00 €	2 500,00 €	2 500,00 €	2 500,00 €	2 500,00 €		12 500,00 €
2.5.1.	08	2020	A	24	Feira do Livro	0102/020225	O		10 250,00 €			02-01-2020	31-12-2025	0			10 250,00 €		10 250,00 €	10 250,00 €	10 250,00 €	10 250,00 €	10 250,00 €		51 250,00 €
2.5.1.	10	2020	A	26	Parcerias com o Conservatório	0102/020225	O		9 000,00 €			02-01-2020	31-12-2025	0		5 000,00 €	9 000,00 €		9 000,00 €	9 000,00 €	9 000,00 €	9 000,00 €	9 000,00 €		50 000,00 €
2.5.1.	11	2020	A	27	Projeto Cultura Hebraica		O		6 500,00 €			02-01-2020	31-12-2025	0		671,79 €	6 500,00 €		6 500,00 €	6 500,00 €	6 500,00 €	6 500,00 €	6 500,00 €		33 171,79 €
2.5.1.	11	2020	A	27	Alimentação-Refeições Confeccionadas	0102/020105			250,00 €								250,00 €		250,00 €	250,00 €	250,00 €	250,00 €	250,00 €		
2.5.1.	11	2020	A	27	Deslocações e Estadas	0102/020213			250,00 €								250,00 €		250,00 €	250,00 €	250,00 €	250,00 €	250,00 €		
2.5.1.	11	2020	A	27	Publicidade	0102/020217			500,00 €								500,00 €		500,00 €	500,00 €	500,00 €	500,00 €	500,00 €		
2.5.1.	11	2020	A	27	Outros Serviços	0102/020225			5 500,00 €								5 500,00 €		5 500,00 €	5 500,00 €	5 500,00 €	5 500,00 €	5 500,00 €		
2.5.1.	12	2020	A	28	Iluminação de Natal	0102/020208	O		190 000,00 €			02-01-2020	31-12-2025	0			190 000,00 €		190 000,00 €	190 000,00 €	190 000,00 €	190 000,00 €	190 000,00 €		950 000,00 €
2.5.1.	01	2021	I	10	Aquisição de Livros para a Biblioteca	0102/070115	O		3 000,00 €			02-01-2021	31-12-2021	9			3 000,00 €		3 000,00 €						3 000,00 €
2.5.1.	02	2021	A	7	Teatro Maria Amélia Lopes	0102/020225	O		10 000,00 €			02-01-2021	31-12-2025	0			10 000,00 €		10 000,00 €	10 000,00 €	10 000,00 €	10 000,00 €	10 000,00 €		50 000,00 €
2.5.1.	03	2021	A	8	Festa do Emigrante	0102/020225	O		8 000,00 €			02-01-2021	31-12-2025	0			8 000,00 €		8 000,00 €	8 000,00 €	8 000,00 €	8 000,00 €	8 000,00 €		40 000,00 €
2.5.1.	04	2021	A	9	Concerto de Órgão de Tubos	0102/020225	O		3 000,00 €			02-01-2021	31-12-2025	0			3 000,00 €		3 000,00 €	3 000,00 €	3 000,00 €	3 000,00 €	3 000,00 €		15 000,00 €
2.5.1.	05	2021	A	10	Dia do Palhaço		O		1 000,00 €			02-01-2021	31-12-2025	0			1 000,00 €		1 000,00 €	1 000,00 €	1 000,00 €	1 000,00 €	1 000,00 €		5 000,00 €
2.5.1.	05	2021	A	10	Outros Bens	0102/020121			1 000,00 €								1 000,00 €		1 000,00 €	1 000,00 €	1 000,00 €	1 000,00 €	1 000,00 €		
2.5.1.	06	2021	A	11	Teatro de Fantoches	0102/020121	O		1 000,00 €			02-01-2021	31-12-2025	0			1 000,00 €		1 000,00 €	1 000,00 €	1 000,00 €	1 000,00 €	1 000,00 €		5 000,00 €
2.5.1.	07	2021	A	12	Projeto "Ir à Descoberta"	0102/020225	O		20 000,00 €			02-01-2021	31-12-2025	0			20 000,00 €		20 000,00 €	20 000,00 €	20 000,00 €	20 000,00 €	20 000,00 €		100 000,00 €
2.5.1.	08	2021	A	13	Festival Internacional de Cinema		O		30 000,00 €			02-01-2021	31-12-2025	0			30 000,00 €		30 000,00 €	30 000,00 €	30 000,00 €	30 000,00 €	30 000,00 €		150 000,00 €
2.5.1.	08	2021	A	13	Outros Serviços	0102/020225			30 000,00 €								30 000,00 €		30 000,00 €	30 000,00 €	30 000,00 €	30 000,00 €	30 000,00 €		
2.5.1.	09	2021	A	14	Concurso Literário		O		12 001,00 €			02-01-2021	31-12-2025	0			12 001,00 €		12 001,00 €	12 001,00 €	12 001,00 €	12 001,00 €	12 001,00 €		60 005,00 €
2.5.1.	09	2021	A	14	Outros Serviços	0102/020225			12 001,00 €								12 001,00 €		12 001,00 €	12 001,00 €	12 001,00 €	12 001,00 €	12 001,00 €		
2.5.1.	10	2021	A	15	Programa de Apoio à Criação de Artistas		O		35 000,00 €			01-02-2021	31-12-2025	0			35 000,00 €		35 000,00 €	35 000,00 €	35 000,00 €	35 000,00 €	35 000,00 €		175 000,00 €
2.5.1.	10	2021	A	15	Outros Serviços	0102/020225			35 000,00 €								35 000,00 €		35 000,00 €	35 000,00 €	35 000,00 €	35 000,00 €	35 000,00 €		
2.5.1.	11	2021	A	16	Programa de Aquisição de Obras de aos Artistas do Concelho	0102/020121	O		10 000,00 €			02-01-2021	31-12-2025	9			10 000,00 €	10 000,00 €	20 000,00 €	10 000,00 €	10 000,00 €	10 000,00 €	10 000,00 €		60 000,00 €
2.5.1.	12	2021	A	17	Projeto "Pessoas Anónimas"	0102/020225	O		5 500,00 €			02-01-2021	31-12-2025	9			5 500,00 €		5 500,00 €	5 500,00 €	5 500,00 €	5 500,00 €	5 500,00 €		27 500,00 €
2.5.1.	13	2021	A	18	Núcleo Museológico da Imprensa Centenária de Ponta Delgada	0102/020225	O		60 000,00 €			02-01-2021	31-12-2025	9			60 000,00 €		60 000,00 €	60 000,00 €	60 000,00 €	60 000,00 €	60 000,00 €		300 000,00 €
2.5.1.	14	2021	A	19	Cultura Digital	0102/020225	O		15 000,00 €			02-01-2021	31-12-2025	0			15 000,00 €	5 000,00 €	20 000,00 €	15 000,00 €	15 000,00 €	15 000,00 €	15 000,00 €		80 000,00 €
2.5.2.					Desporto, Recreio e Lazer				1 073 679,00 €						4 734 342,78 €	542 652,57 €	1 073 679,00 €	200 000,00 €	1 273 679,00 €	1 343 150,00 €	623 150,00 €	623 150,00 €	508 950,00 €		9 649 074,35 €
2.5.2.1.					Desporto				569 379,00 €						1 721 703,63 €	528 229,55 €	569 379,00 €	100 000,00 €	669 379,00 €	1 115 150,00 €	415 150,00 €	415 150,00 €	371 650,00 €		5 236 412,18 €
2.5.2.1.	02	2017	I	16	Cobertura do Polidesportivo de São Sebastião	0102/07010406	E		92 895,00 €			02-01-2017	31-12-2021	0	138 429,99 €		92 895,00 €		92 895,00 €						231 324,99 €
2.5.2.1.	01	2018	I	30	Aquisição e Reparação de Equipamento Desportivo		O		10 300,00 €			02-01-2018	31-12-2024	9	19 705,13 €		10 300,00 €		10 300,00 €	10 300,00 €	10 300,00 €	10 300,00 €			60 905,13 €
2.5.2.1.	01	2018	I	30	Outro	0102/07011002			10 000,00 €								10 000,00 €		10 000,00 €	10 000,00 €	10 000,00 €	10 000,00 €			
2.5.2.1.	01	2018	I	30	Ferramentas e Utensílios	0102/070111			100,00 €								100,00 €		100,00 €	100,00 €	100,00 €	100,00 €			

PLANO PLURIANUAL DE INVESTIMENTOS

IDENTIFICAÇÃO DO OBJETIVO	CLASSIFICADOR DO PLANO	TIPO DE PLANO	GRANDES OPÇÕES DO PLANO
TIPO DE DOTAÇÃO	DOTAÇÕES INICIAIS	TIPO DE RUBRICA	CLASSIFICAÇÃO ORGÂNICA/ECONÓMICA

NOTA: «Total Previsto» (col. 21) considera o valor do Financiamento Não Definido

DATA EMISSÃO	15-03-2022
LOGIN EMISSÃO	filipevi

OBJETIVO	IDENTIFICAÇÃO DO PROJETO				DESIGNAÇÃO DO PROJETO	RUBRICA	FRM DE REAL.	GRUPO DE FONTES DE FINANCIAMENTO				DATAS		FASE DE EX.	PAGAMENTOS										TOTAL PREVISTO
	Código	Ano	Tipo	Número				R G	R P	U E	EMPR	Inicio	Fim		REALIZADO EM PERÍODOS ANT.	ESTIM. REALIZ. PERÍODO 2020	2021 - (Financ. - Definido)	2021 - (Financ. - N./ Def.)	2021 - (TOTAL)	Períodos Seguintes					
																				2022	2023	2024	2025	Outros	
[1]	[2]				[3]	[4]	[5]	[6]	[7]	[8]	[9]	[10]	[11]	[12]	[13]	[14]	[15]			[16]	[17]	[18]	[19]	[20]	[21]=[13]+...[20]
2.5.2.1.	01	2018	I	30	Outros Investimentos	0102/070115			100,00 €								100,00 €		100,00 €	100,00 €	100,00 €	100,00 €			
2.5.2.1.	01	2018	I	30	Instalações desportivas e Recreativas	0102/07030202			100,00 €								100,00 €		100,00 €	100,00 €	100,00 €	100,00 €			
2.5.2.1.	02	2018	I	31	Construção e Beneficiação de Infraestruturas Desportivas		O		33 200,00 €			02-01-2018	31-12-2024	0	32 092,73 €	63 471,54 €	33 200,00 €		33 200,00 €	33 200,00 €	33 200,00 €	33 200,00 €			228 364,27 €
2.5.2.1.	02	2018	I	31	Instalações desportivas e recreativas	0102/07010302			100,00 €								100,00 €		100,00 €	100,00 €	100,00 €	100,00 €			
2.5.2.1.	02	2018	I	31	Instalações desportivas e recreativas	0102/07010406			30 000,00 €								30 000,00 €		30 000,00 €	30 000,00 €	30 000,00 €	30 000,00 €			
2.5.2.1.	02	2018	I	31	Outro	0102/07011002			3 000,00 €								3 000,00 €		3 000,00 €	3 000,00 €	3 000,00 €	3 000,00 €			
2.5.2.1.	02	2018	I	31	Instalações Desportivas e Recreativas	0102/07030306			100,00 €								100,00 €		100,00 €	100,00 €	100,00 €	100,00 €			
2.5.2.1.	03	2018	I	32	Construção e Beneficiação de Instalações Desportivas		O		46 234,00 €			02-01-2018	31-12-2021	0	443 007,48 €	14 416,97 €	46 234,00 €		46 234,00 €						503 658,45 €
2.5.2.1.	03	2018	I	32	Instalações desportivas e recreativas	0102/07010406			40 000,00 €								40 000,00 €		40 000,00 €						
2.5.2.1.	03	2018	I	32	Equipamento Administrativo	0102/070109			3 734,00 €								3 734,00 €		3 734,00 €						
2.5.2.1.	03	2018	I	32	Outro	0102/07011002			2 500,00 €								2 500,00 €		2 500,00 €						
2.5.2.1.	04	2018	A	109	Beneficiação de Infraestruturas Desportivas		O		32 400,00 €			02-01-2018	31-12-2025	6	33 455,01 €	13 393,76 €	32 400,00 €		32 400,00 €	32 400,00 €	32 400,00 €	32 400,00 €	32 400,00 €		208 848,77 €
2.5.2.1.	04	2018	A	109	Matérias-Primas e Subsidiárias	0102/020101			100,00 €								100,00 €		100,00 €	100,00 €	100,00 €	100,00 €	100,00 €		
2.5.2.1.	04	2018	A	109	Outros	0102/02010299			3 000,00 €								3 000,00 €		3 000,00 €	3 000,00 €	3 000,00 €	3 000,00 €	3 000,00 €		
2.5.2.1.	04	2018	A	109	Vestuário e Artigos Pessoais	0102/020107			100,00 €								100,00 €		100,00 €	100,00 €	100,00 €	100,00 €	100,00 €		
2.5.2.1.	04	2018	A	109	Outros Bens	0102/020121			20 000,00 €								20 000,00 €		20 000,00 €	20 000,00 €	20 000,00 €	20 000,00 €	20 000,00 €		
2.5.2.1.	04	2018	A	109	Comunicações	0102/020209			200,00 €								200,00 €		200,00 €	200,00 €	200,00 €	200,00 €	200,00 €		
2.5.2.1.	04	2018	A	109	Outros Trabalhos Especializados	0102/020220			7 000,00 €								7 000,00 €		7 000,00 €	7 000,00 €	7 000,00 €	7 000,00 €	7 000,00 €		
2.5.2.1.	04	2018	A	109	Outros Serviços	0102/020225			2 000,00 €								2 000,00 €		2 000,00 €	2 000,00 €	2 000,00 €	2 000,00 €	2 000,00 €		
2.5.2.1.	05	2018	A	110	Manutenção e Beneficiação de Instalações Desportivas		E		20 250,00 €			02-01-2018	31-12-2025	0	89 860,30 €	25 449,09 €	20 250,00 €		20 250,00 €	20 250,00 €	20 250,00 €	20 250,00 €	20 250,00 €		216 559,39 €
2.5.2.1.	05	2018	A	110	Matérias-Primas e Subsidiárias	0102/020101			1 000,00 €								1 000,00 €		1 000,00 €	1 000,00 €	1 000,00 €	1 000,00 €	1 000,00 €		
2.5.2.1.	05	2018	A	110	Vestuário e Artigos Pessoais	0102/020107			1 500,00 €								1 500,00 €		1 500,00 €	1 500,00 €	1 500,00 €	1 500,00 €	1 500,00 €		
2.5.2.1.	05	2018	A	110	Ferramentas e Utensílios	0102/020117			2 000,00 €								2 000,00 €		2 000,00 €	2 000,00 €	2 000,00 €	2 000,00 €	2 000,00 €		
2.5.2.1.	05	2018	A	110	Outros Bens	0102/020121			3 250,00 €								3 250,00 €		3 250,00 €	3 250,00 €	3 250,00 €	3 250,00 €	3 250,00 €		
2.5.2.1.	05	2018	A	110	Outros Serviços	0102/020225			12 500,00 €								12 500,00 €		12 500,00 €	12 500,00 €	12 500,00 €	12 500,00 €	12 500,00 €		
2.5.2.1.	06	2018	A	111	Apoio às Atividade Desportivas		O		219 000,00 €			02-01-2018	31-12-2025	0	953 718,79 €	403 002,19 €	219 000,00 €	100 000,00 €	319 000,00 €	319 000,00 €	319 000,00 €	319 000,00 €	319 000,00 €		2 951 720,98 €
2.5.2.1.	06	2018	A	111	Publicidade	0102/020217			500,00 €								500,00 €		500,00 €	500,00 €	500,00 €	500,00 €	500,00 €		
2.5.2.1.	06	2018	A	111	Instituições Sem Fins Lucrativos	0102/040701			217 500,00 €								217 500,00 €		217 500,00 €	317 500,00 €	317 500,00 €	317 500,00 €	317 500,00 €		
2.5.2.1.	06	2018	A	111	Instituições Sem Fins Lucrativos	0102/080701			1 000,00 €								1 000,00 €		1 000,00 €	1 000,00 €	1 000,00 €	1 000,00 €	1 000,00 €		
2.5.2.1.	07	2018	I	80	Construção de Edifício de Apoio e Balneários no Campo de Futebol dos Arrifes	0102/07010302	E		100 000,00 €			27-09-2018	31-12-2022	0	11 434,20 €	8 496,00 €	100 000,00 €		100 000,00 €	700 000,00 €					819 930,20 €
2.5.2.1.	03	2020	I	50	Pavilhão Multiusos - Mosteiros	0102/07010307			100,00 €			02-01-2021	31-12-2021	0			100,00 €		100,00 €						100,00 €
2.5.2.1.	01	2021	I	11	Substituição do Relvado Sintético do Campo de Jogos de Santo António - Freguesia de Santo António	0102/07010406	E		15 000,00 €			02-01-2021	31-12-2021	0			15 000,00 €		15 000,00 €						15 000,00 €
2.5.2.2.					Recreio e Lazer				504 000,00 €						3 012 639,15 €	14 423,02 €	504 000,00 €	100 000,00 €	604 000,00 €	227 700,00 €	207 700,00 €	207 700,00 €	137 300,00 €		4 411 462,17 €
2.5.2.2.	01	2002	I	230	Desenvolvimento do Parque Urbano		O		171 200,00 €			01-01-2002	31-12-2024	0	2 764 941,38 €	2 021,24 €	171 200,00 €		171 200,00 €	70 200,00 €	70 200,00 €	70 200,00 €			3 148 762,62 €
2.5.2.2.	01	2002	I	230	Terrenos	0102/070101			100,00 €								100,00 €		100,00 €	100,00 €	100,00 €	100,00 €			
2.5.2.2.	01	2002	I	230	Outros	0102/07010307			100,00 €								100,00 €		100,00 €	100,00 €	100,00 €	100,00 €			
2.5.2.2.	01	2002	I	230	Parques e jardins	0102/07010405			171 000,00 €								171 000,00 €		171 000,00 €	70 000,00 €	70 000,00 €	70 000,00 €			
2.5.2.2.	01	2018	I	33	Construção e Beneficiação de Zonas de Recreio e Lazer		A		200,00 €			02-01-2018	31-12-2024	0			200,00 €		200,00 €	200,00 €	200,00 €	200,00 €			800,00 €
2.5.2.2.	01	2018	I	33	Parques e jardins	0102/07010405			100,00 €								100,00 €		100,00 €	100,00 €	100,00 €	100,00 €			
2.5.2.2.	01	2018	I	33	Parques e Jardins	0102/07030305			100,00 €								100,00 €		100,00 €	100,00 €	100,00 €	100,00 €			
2.5.2.2.	02	2018	I	34	Aquisição e Reparação de Equipamento de Recreio e Lazer		O		300,00 €			02-01-2018	31-12-2021	0	156 565,34 €		300,00 €	100 000,00 €	100 300,00 €						256 865,34 €
2.5.2.2.	02	2018	I	34	Outro	0102/07011002			100,00 €								100,00 €		100,00 €						
2.5.2.2.	02	2018	I	34	Ferramentas e Utensílios	0102/070111			100,00 €								100,00 €		100,00 €						
2.5.2.2.	02	2018	I	34	Outros Investimentos	0102/070115			100,00 €								100,00 €		100,00 €						
2.5.2.2.	03	2018	A	112	Beneficiação de Zonas de Recreio e Lazer		O		300,00 €			02-01-2018	31-12-2025	3			300,00 €		300,00 €	300,00 €	300,00 €	300,00 €	300,00 €		1 500,00 €
2.5.2.2.	03	2018	A	112	Matérias-Primas e Subsidiárias	0102/020101			100,00 €								100,00 €		100,00 €	100,00 €	100,00 €	100,00 €	100,00 €		
2.5.2.2.	03	2018	A	112	Outros Bens	0102/020121			100,00 €								100,00 €		100,00 €	100,00 €	100,00 €	100,00 €	100,00 €		
2.5.2.2.	03	2018	A	112	Outros Serviços	0102/020225			100,00 €								100,00 €		100,00 €	100,00 €	100,00 €	100,00 €	100,00 €		
2.5.2.2.	04	2018	A	113	Construção e Recuperação de Zonas de Lazer		O		62 000,00 €			02-01-2018	31-12-2025	0	91 132,43 €	12 401,78 €	62 000,00 €		62 000,00 €	62 000,00 €	62 000,00 €	62 000,00 €	62 000,00 €		413 534,21 €
2.5.2.2.	04	2018	A	113	Matérias-Primas e Subsidiárias	0102/020101			12 500,00 €								12 500,00 €		12 500,00 €	12 500,00 €	12 500,00 €	12 500,00 €	12 500,00 €		
2.5.2.2.	04	2018	A	113	Vestuário e Artigos Pessoais	0102/020107			2 000,00 €								2 000,00 €		2 000,00 €	2 000,00 €	2 000,00 €	2 000,00 €	2 000,00 €		
2.5.2.2.	04	2018	A	113	Ferramentas e Utensílios	0102/020117			2 500,00 €								2 500,00 €		2 500,00 €	2 500,00 €	2 500,00 €	2 500,00 €	2 500,00 €		
2.5.2.2.	04	2018	A	113	Outros Bens	0102/020121			30 000,00 €								30 000,00 €		30 000,00 €	30 000,00 €	30 000,00 €	30 000,00 €	30 000,00 €		
2.5.2.2.	04	2018	A	113	Outros Serviços	0102/020225			15 000,00 €								15 000,00 €		15 000,00 €	15 000,00 €	15 000,00 €	15 000,00 €	15 000,00 €		
2.5.2.2.	01	2020	A	29	Conselho Municipal de Juventude	0102/020225	O		75 000,00 €			02-01-2020	31-12-2025	0			75 000,00 €		75 000,00 €	75 000,00 €	75 000,00 €	75 000,00 €	75 000,00 €		375 000,00 €
2.5.2.2.	02	2020	I	25	Construção de Parque de Merendas no João Bom - Pilar da Bretanha	0102/07030305	A					02-01-2020	31-12-2022	9						20 000,00 €					20 000,00 €
2.5.2.2.	03	2020	I	52	Construção de Parque Infantil com Inclusão de Parque de Estacionamento – Ginetes	0102/07030305	O		40 000,00 €			02-01-2021	31-12-2021	9			40 000,00 €		40 000,00 €						40 000,00 €
2.5.2.2.	04	2020	I	53	Construção de Parque Infantil – Fajã de Cima	0102/07030305	O		40 000,00 €			02-01-2021	31-12-2021	9			40 000,00 €		40 000,00 €						40 000,00 €
2.5.2.2.	05	2020	I	54	Construção de Parque Infantil – Candelária		O		40 000,00 €			02-01-2021	31-12-2021	9			40 000,00 €		40 000,00 €						40 000,00 €
2.5.2.2.	05	2020	I	54	Parques e Jardins	0102/07030305			40 000,00 €								40 000,00 €		40 000,00 €						
2.5.2.2.	06	2020	I	67	OP 2020 - Instalação de Parque Infantil e Reforço da Iluminação do Jardim D. Leonor Afonso	0102/07030305	E		50 000,00 €			01-03-2020	31-12-2021	0			50 000,00 €		50 000,00 €						50 000,00 €
2.5.2.2.	01	2021	I	12	Instalação de Parque Infantil - Freguesia de Sete Cidades	0102/07011002	O		25 000,00 €			02-01-2021	31-12-2021	9			25 000,00 €		25 000,00 €						25 000,00 €
2.5.2.3.					Aquisição de Imóveis				300,00 €								300,00 €		300,00 €	300,00 €	300,00 €	300,00 €			1 200,00 €
2.5.2.3.	01	2018	I	35	Aquisição de Terrenos para o Desporto, Recreio e Lazer		O		200,00 €			02-01-2018	31-12-2024	9			200,00 €		200,00 €	200,00 €	200,00 €	200,00 €			800,00 €
2.5.2.3.	01	2018	I	35	Terrenos	0102/070101			100,00 €								100,00 €		100,00 €	100,00 €	100,00 €	100,00 €			
2.5.2.3.	01	2018	I	35	Terrenos e Recursos Naturais	0102/070301			100,00 €								100,00 €		100,00 €	100,00 €	100,00 €	100,00 €			
2.5.2.3.	02	2018	I	36	Aquisição de Edifícios para o Desporto, Recreio e Lazer	0102/07010307	O		100,00 €			02-01-2018	31-12-2024	9			100,00 €		100,00 €	100,00 €	100,00 €	100,00 €			400,00 €
3.					Funções Económicas				4 745 636,00 €	87 090,00 €					6 211 624,17 €	1 023 767,86 €	4 797 726,00 €	1 527 000,00 €	6 324 726,00 €	7 343 000,00 €	7 542 900,00 €	2 832 900,00 €	1 437 300,00 €		32 716 218,03 €
3.2.					Indústria e Energia				30 000,00 €						71 934,27 €	16 989,82 €	30 000,00 €		30 000,00 €	30 000,00 €	30 000,00 €	30 000,00 €			208 924,09 €
3.2.1.					Iluminação Pública				30 000,00 €						71 934,27 €	16 989,82 €	30 000,00 €		30 000,00 €	30 000,00 €	30 000,00 €	30 000,00 €			208 924,09 €
3.2.1.	01	2018	I	37	Ampliação e Remodelação da Rede de Iluminação Pública		O		30 000,00 €			02-01-2018	31-12-2024	9	71 934,27 €	16 989,82 €	30 000,00 €		30 000,00 €	30 000,00 €	30 000,00 €	30 000,00 €			208 924,09 €
3.2.1.	01	2018	I	37	Iluminação pública	0102/07010404			5 000,00 €								5 000,00 €		5 000,00 €	5 000,00 €	5 000,00 €	5 000,00 €			
3.2.1.	01	2018	I	37	Iluminação Pública	0102/07030304			25 000,00 €								25 000,00 €		25 000,00 €	25 000,00 €	25 000,00 €	25 000,00 €			
3.3.					Transportes e Comunicações				3 627 476,00 €						5 827 379,70 €	988 770,51 €	3 627 476,00 €	1 397 000,00 €	5 024 476,00 €	4 146 250,00 €	7 376 150,00 €	2 666 150,00 €	1 300 550,00 €		27 329 726,21 €
3.3.1.					Transportes Rodoviários				3 627 476,00 €						5 827 379,70 €	988 770,51 €	3 627 476,00 €	1 397 000,00 €	5 024 476,00 €	4 146 250,00 €	7 376 150,00 €	2 666 150,00 €	1 300 550,00 €		27 329 726,21 €
3.3.1.1.					Estudos e Projectos				200,00 €							531,00 €	200,00 €	10 000,00 €	10 200,00 €	65 100,00 €	100,00 €	100,00 €			76 031,00 €
3.3.1.1.	01	2018	I	38	Estudos e Projetos Diversos	0102/070115	O		100,00 €			02-01-2018	31-12-2024	9		531,00 €	100,00 €		100,00 €	100,00 €	100,00 €	100,00 €			931,00 €
3.3.1.1.	01	2019	I	25	Elaboração do Estudo de Mobilidade do Concelho de Ponta Delgada	0102/070115	O		100,00 €			02-01-2019	31-12-2022	0			100,00 €	10 000,00 €	10 100,00 €	65 000,00 €					75 100,00 €
3.3.1.2.					Rede Viária				2 722 826,00 €						4 884 458,41 €	755 734,84 €	2 722 826,00 €	1 122 000,00 €	3 844 826,00 €	3 586 400,00 €	6 676 400,00 €	1 726 400,00 €	1 186 400,00 €		22 660 619,25 €
3.3.1.2.	02	2002			Rede Viária e Sinalização				10 100,00 €						2 184 745,06 €		10 100,00 €		10 100,00 €						2 194 845,06 €
3.3.1.2.	0201	2007	I	2	Concepção, Projecto e Construção da Via Marginal de Ligação de Santa Clara à Relva - 2ª Fase	0102/070301	E		10 100,00 €			01-01-2007	31-12-2021	1	2 184 745,06 €		10 100,00 €		10 100,00 €						2 194 845,06 €
3.3.1.2.	09	2014	A	71	Transportes Públicos Urbanos - Minibuses		O		17 026,00 €			02-01-2014	31-12-2021	0	823 439,69 €	130 197,64 €	17 026,00 €		17 026,00 €						970 663,33 €

PLANO PLURIANUAL DE INVESTIMENTOS

IDENTIFICAÇÃO DO OBJETIVO	CLASSIFICADOR DO PLANO	TIPO DE PLANO	GRANDES OPÇÕES DO PLANO
TIPO DE DOTAÇÃO	DOTAÇÕES INICIAIS	TIPO DE RUBRICA	CLASSIFICAÇÃO ORGÂNICA/ECONÓMICA

NOTA: «Total Previsto» (col. 21) considera o valor do Financiamento Não Definido

DATA EMISSÃO	15-03-2022
LOGIN EMISSÃO	filipevi

OBJETIVO	IDENTIFICAÇÃO DO PROJETO				DESIGNAÇÃO DO PROJETO	RUBRICA	FRM DE REAL.	GRUPO DE FONTES DE FINANCIAMENTO				DATAS		FASE DE EX.	PAGAMENTOS										TOTAL PREVISTO
	Código	Ano	Tipo	Número				R G	R P	U E	EMPR	Inicio	Fim		REALIZADO EM PERÍODOS ANT.	ESTIM. REALIZ. PERÍODO 2020	2021 - (Financ. - Definido)	2021 - (Financ. - N./ Def.)	2021 - (TOTAL)	Períodos Seguintes					
																				2022	2023	2024	2025	Outros	
[1]	[2]				[3]	[4]	[5]	[6]	[7]	[8]	[9]	[10]	[11]	[12]	[13]	[14]		[15]		[16]	[17]	[18]	[19]	[20]	[21]=[13]+...[20]
3.3.1.2.	09	2014	A	71	Transportes	0102/020210			100,00 €								100,00 €		100,00 €						
3.3.1.2.	09	2014	A	71	Outros Serviços	0102/020225			16 926,00 €								16 926,00 €		16 926,00 €						
3.3.1.2.	06	2015	I	21	Reestruturação da Avenida João Bosco Mota Amaral - S. Pedro	0102/07030301	E		10 000,00 €			01-03-2015	31-12-2021	0	440 531,28 €		10 000,00 €	140 000,00 €	150 000,00 €						590 531,28 €
3.3.1.2.	01	2018	I	39	Construção e Beneficiação de Viadutos e Arruamentos		E		300 000,00 €			02-01-2018	31-12-2024	9	813 293,34 €	259 241,56 €	300 000,00 €	100 000,00 €	400 000,00 €	150 000,00 €	500 000,00 €	500 000,00 €			2 622 534,90 €
3.3.1.2.	01	2018	I	39	Viadutos, arruamentos e obras complementares	0102/07030301			300 000,00 €								300 000,00 €		300 000,00 €	150 000,00 €	500 000,00 €	500 000,00 €			
3.3.1.2.	02	2018	A	114	Rede Viária		A		629 400,00 €			02-01-2018	31-12-2025	4	594 780,25 €	259 733,21 €	629 400,00 €		629 400,00 €	629 400,00 €	629 400,00 €	629 400,00 €	629 400,00 €		4 001 513,46 €
3.3.1.2.	02	2018	A	114	Matérias-Primas e Subsidiárias	0102/020101			60 000,00 €								60 000,00 €		60 000,00 €	60 000,00 €	60 000,00 €	60 000,00 €	60 000,00 €		
3.3.1.2.	02	2018	A	114	Outros	0102/02010299			100,00 €								100,00 €		100,00 €	100,00 €	100,00 €	100,00 €	100,00 €		
3.3.1.2.	02	2018	A	114	Limpeza e Higiene	0102/020104			100,00 €								100,00 €		100,00 €	100,00 €	100,00 €	100,00 €	100,00 €		
3.3.1.2.	02	2018	A	114	Vestuário e Artigos Pessoais	0102/020107			48 000,00 €								48 000,00 €		48 000,00 €	48 000,00 €	48 000,00 €	48 000,00 €	48 000,00 €		
3.3.1.2.	02	2018	A	114	Ferramentas e Utensílios	0102/020117			1 000,00 €								1 000,00 €		1 000,00 €	1 000,00 €	1 000,00 €	1 000,00 €	1 000,00 €		
3.3.1.2.	02	2018	A	114	Outros Bens	0102/020121			250 000,00 €								250 000,00 €		250 000,00 €	250 000,00 €	250 000,00 €	250 000,00 €	250 000,00 €		
3.3.1.2.	02	2018	A	114	Conservação de Bens	0102/020203			100,00 €								100,00 €		100,00 €	100,00 €	100,00 €	100,00 €	100,00 €		
3.3.1.2.	02	2018	A	114	Transportes	0102/020210			200 000,00 €								200 000,00 €		200 000,00 €	200 000,00 €	200 000,00 €	200 000,00 €	200 000,00 €		
3.3.1.2.	02	2018	A	114	Vigilância e Segurança	0102/020218			100,00 €								100,00 €		100,00 €	100,00 €	100,00 €	100,00 €	100,00 €		
3.3.1.2.	02	2018	A	114	Outros Serviços	0102/020225			70 000,00 €								70 000,00 €		70 000,00 €	70 000,00 €	70 000,00 €	70 000,00 €	70 000,00 €		
3.3.1.2.	03	2018	I	57	Reforço e Melhoria da Rede de Abrigos nos Pontos de Paragem dos Transportes Públicos	0102/07030313	O		20 000,00 €			02-01-2018	31-12-2024	9			20 000,00 €		20 000,00 €	40 000,00 €	40 000,00 €	40 000,00 €			140 000,00 €
3.3.1.2.	04	2018	I	58	Ligação da Avenida D. João III com a Avenida João Bosco Mota Amaral		O		75 100,00 €			02-01-2018	31-12-2023	0			75 100,00 €		75 100,00 €	500 000,00 €	2 500 000,00 €				3 075 100,00 €
3.3.1.2.	04	2018	I	58	Terrenos e Recursos Naturais	0102/070301			100,00 €								100,00 €		100,00 €	500 000,00 €	1 000 000,00 €				
3.3.1.2.	04	2018	I	58	Viadutos, arruamentos e obras complementares	0102/07030301			75 000,00 €								75 000,00 €		75 000,00 €		1 500 000,00 €				
3.3.1.2.	06	2018	I	60	Beneficiação da Canada das Mariquinhas - Santo António		E		15 100,00 €			02-01-2018	31-12-2023	0	7 940,45 €		15 100,00 €		15 100,00 €		300 000,00 €				323 040,45 €
3.3.1.2.	06	2018	I	60	Terrenos e Recursos Naturais	0102/070301			100,00 €								100,00 €		100,00 €						
3.3.1.2.	06	2018	I	60	Viadutos, arruamentos e obras complementares	0102/07030301			15 000,00 €								15 000,00 €		15 000,00 €		300 000,00 €				
3.3.1.2.	07	2018	I	61	Requalificação da Estrada do Arrebentão - Fajã de Cima/Fenais da Luz		E		6 100,00 €			02-01-2018	31-12-2023	0	19 728,34 €		6 100,00 €	100 000,00 €	106 100,00 €	500 000,00 €	1 300 000,00 €				1 925 828,34 €
3.3.1.2.	07	2018	I	61	Terrenos e Recursos Naturais	0102/070301			100,00 €								100,00 €		100,00 €						
3.3.1.2.	07	2018	I	61	Viadutos, arruamentos e obras complementares	0102/07030301			6 000,00 €								6 000,00 €		6 000,00 €	500 000,00 €	1 300 000,00 €				
3.3.1.2.	14	2018	I	83	Arranjo da Área Envolvente à Escola e Largo do Rossio, Freguesia de Capelas	0102/07030301	O		10 000,00 €			27-09-2018	31-12-2023	0			10 000,00 €		10 000,00 €	100 000,00 €	400 000,00 €				510 000,00 €
3.3.1.2.	02	2019	I	20	Pavimentação da Rua da Beira Mar – Freguesia de Mosteiros		E		152 000,00 €			02-01-2019	31-12-2021	0		78 178,61 €	152 000,00 €		152 000,00 €						230 178,61 €
3.3.1.2.	02	2019	I	20	Terrenos e Recursos Naturais	0102/070301			2 000,00 €								2 000,00 €		2 000,00 €						
3.3.1.2.	02	2019	I	20	Viadutos, arruamentos e obras complementares	0102/07030301			150 000,00 €								150 000,00 €		150 000,00 €						
3.3.1.2.	07	2019	I	29	Requalificação do Caminho da Grota da Areia – Freguesia de Feteiras		E		8 100,00 €			02-01-2019	31-12-2022	0			8 100,00 €	92 000,00 €	100 100,00 €	180 000,00 €					280 100,00 €
3.3.1.2.	07	2019	I	29	Terrenos e Recursos Naturais	0102/070301			8 000,00 €								8 000,00 €		8 000,00 €						
3.3.1.2.	07	2019	I	29	Viadutos, arruamentos e obras complementares	0102/07030301			100,00 €								100,00 €		100,00 €	180 000,00 €					
3.3.1.2.	08	2020	I	24	Prolongamento da Plataforma Existente, Com a Construção de um Passadisso que ligue a Zona do Terreiro ao Largo do Ilheu, Possibilitando a Circulação Pedonal		O					02-01-2020	31-12-2020	9				35 000,00 €	35 000,00 €						35 000,00 €
3.3.1.2.	09	2020	I	26	Requalificação da Rua 13 de Junho - Freguesia de Santo António	0102/07030301	E		1 200,00 €			02-01-2020	31-12-2021	9		26 023,82 €	1 200,00 €		1 200,00 €						27 223,82 €
3.3.1.2.	01	2020	I	30	Construção do Arruamento de Ligação da Rua José Bento Morais à Av. Natália Correia - Freguesia de São Pedro	0102/07030301	E		125 000,00 €			02-01-2020	31-12-2022	0			125 000,00 €	150 000,00 €	275 000,00 €	50 000,00 €					325 000,00 €
3.3.1.2.	02	2020	I	34	Promoção de Transportes Urbanos em Modos Suaves	0102/07030301	O		15 000,00 €			02-01-2020	31-12-2023	0		2 360,00 €	15 000,00 €		15 000,00 €	50 000,00 €	50 000,00 €				117 360,00 €
3.3.1.2.	03	2020	A	11	Transportes Públicos Urbanos - Minibuses		O		557 000,00 €			02-01-2020	31-12-2025	0			557 000,00 €		557 000,00 €	557 000,00 €	557 000,00 €	557 000,00 €	557 000,00 €		2 785 000,00 €
3.3.1.2.	03	2020	A	11	Transportes	0102/020210			557 000,00 €								557 000,00 €		557 000,00 €	557 000,00 €	557 000,00 €	557 000,00 €	557 000,00 €		
3.3.1.2.	04	2020	I	31	Reordenamento Viário na Avenida Antero de Quental - Freguesia de São José	0102/07030301	E		40 000,00 €			02-01-2020	31-12-2022	0			40 000,00 €		40 000,00 €	500 000,00 €					540 000,00 €
3.3.1.2.	05	2020	I	32	Repavimentação das Ruas de São José e do Lameiro - Freguesia de Relva	0102/07030301	E		100 000,00 €			02-01-2020	31-12-2021	0			100 000,00 €		100 000,00 €						100 000,00 €
3.3.1.2.	06	2020	I	33	Reordenamento Viário da Rua de São Gonçalo - Freguesia de São Sebastião	0102/07030301	E		10 000,00 €			02-01-2020	31-12-2023	0			10 000,00 €		10 000,00 €	100 000,00 €	400 000,00 €				510 000,00 €
3.3.1.2.	07	2020	I	42	Pavimentação da Rua da Lombinha - Freguesia da Ajuda da Bretanha	0102/07030301	E		10 000,00 €			02-01-2020	31-12-2022	0			10 000,00 €	70 000,00 €	80 000,00 €	80 000,00 €					160 000,00 €
3.3.1.2.	13	2020	I	55	Requalificação da Rua do Outeiro e da Rua da Carreira de Cima – Santa Barbara	0102/07030301	E		40 000,00 €			02-01-2021	31-12-2021	0			40 000,00 €		40 000,00 €						40 000,00 €
3.3.1.2.	14	2020	I	56	Requalificação da Zona Envolvente ao teatro da Rua do Lopes – Santo António	0102/07030301	E		25 000,00 €			02-01-2021	31-12-2021	0			25 000,00 €		25 000,00 €						25 000,00 €
3.3.1.2.	18	2020	I	60	Abrigos de passageiros nos pontos de Recolha dos Alunos do Primeiro Ciclo – Fenais da Luz	0102/07011002	O		20 000,00 €			02-01-2021	31-12-2021	9			20 000,00 €		20 000,00 €						20 000,00 €
3.3.1.2.	19	2020	I	61	Pavimentação da Rua da Boavista - Livramento	0102/07030301	E		160 000,00 €			02-01-2021	31-12-2021	0			160 000,00 €		160 000,00 €						160 000,00 €
3.3.1.2.	20	2020	I	69	OP 2020 - Repavimentação das Ruas Nossa Senhora das Dores e Gaspar Medeiros - Covoada	0102/07030301	E		1 500,00 €			01-03-2020	31-12-2021	0			1 500,00 €		1 500,00 €						1 500,00 €
3.3.1.2.	01	2021	I	13	Pavimentação de Troço na Rua da Igreja - Freguesia de Santa Barbara	0102/07030301	E		55 000,00 €			02-01-2021	31-12-2021	0			55 000,00 €		55 000,00 €						55 000,00 €
3.3.1.2.	02	2021	I	14	Alargamento da Rua Manuel Pereira - Freguesia de Fajã de Baixo	0102/07030301	E		40 100,00 €			02-01-2021	31-12-2022	0			40 100,00 €		40 100,00 €	40 000,00 €					80 100,00 €
3.3.1.2.	03	2021	I	15	Pavimentação do Beco de Santana - Vila de Capelas	0102/07030301	E		66 000,00 €			02-01-2021	31-12-2022	0			66 000,00 €		66 000,00 €	30 000,00 €					96 000,00 €
3.3.1.2.	04	2021	I	16	Repavimentação da Rua Padre Inácio - Vila de Capelas	0102/07030301	E		53 000,00 €			02-01-2021	31-12-2022	0			53 000,00 €		53 000,00 €	80 000,00 €					133 000,00 €
3.3.1.2.	05	2021	I	17	Beneficiação da Rua Timor Lorosae - Freguesia de São Pedro	0102/07030301	E		100,00 €			02-01-2021	31-12-2021	0			100,00 €	100 000,00 €	100 100,00 €						100 100,00 €
3.3.1.2.	06	2021	I	18	Alargamento da Rua Rosa Jacinta - Freguesia de Fajã de Baixo		E		151 000,00 €			02-01-2021	31-12-2021	0			151 000,00 €		151 000,00 €						151 000,00 €
3.3.1.2.	06	2021	I	18	Terrenos	0102/070101			1 000,00 €								1 000,00 €		1 000,00 €						
3.3.1.2.	06	2021	I	18	Viadutos, arruamentos e obras complementares	0102/07030301			150 000,00 €								150 000,00 €		150 000,00 €						
3.3.1.2.	07	2021	I	23	Pavimentação da Rua do Quartel até às Arribanas - Freguesia de Arrifes	0102/07030301	E					02-01-2021	31-12-2021	0				100 000,00 €	100 000,00 €						100 000,00 €
3.3.1.2.	08	2021	I	24	Sistema de Drenagem das Águas Pluviais no Logradouro da Sede da Junta de Freguesia - Covoada	0102/07030301	E					02-01-2021	31-12-2021	0				10 000,00 €	10 000,00 €						10 000,00 €
3.3.1.2.	09	2021	I	25	Requalificação do Espaço Junto à Igreja - Freguesia de Pilar da Bretanha	0102/07030301	E					02-01-2021	31-12-2021	0				5 000,00 €	5 000,00 €						5 000,00 €
3.3.1.2.	10	2021	I	29	Requalificação da Rua do Lucena até à Rua do Lopes - Santo António	0102/07030301	E					02-01-2021	31-12-2021	0				150 000,00 €	150 000,00 €						150 000,00 €
3.3.1.2.	11	2021	I	30	Rua do Valado no Bairro Lucena - Santo António	0102/07030301	E					02-01-2021	31-12-2021	0				35 000,00 €	35 000,00 €						35 000,00 €
3.3.1.2.	12	2021	I	31	Correção Curva na Canada Lomba dos Melos - Santo António	0102/07030301	E					02-01-2021	31-12-2021	0				35 000,00 €	35 000,00 €						35 000,00 €
3.3.1.3.					Sinalização e Trânsito				70 000,00 €						218 850,90 €	62 877,81 €	70 000,00 €		70 000,00 €	120 000,00 €	120 000,00 €	120 000,00 €			711 728,71 €
3.3.1.3.	01	2018	I	40	Sinalização e Trânsito		O		70 000,00 €			02-01-2018	31-12-2024	9	218 850,90 €	62 877,81 €	70 000,00 €		70 000,00 €	120 000,00 €	120 000,00 €	120 000,00 €			711 728,71 €
3.3.1.3.	01	2018	I	40	Outro	0102/07011002			20 000,00 €								20 000,00 €		20 000,00 €	20 000,00 €	20 000,00 €	20 000,00 €			
3.3.1.3.	01	2018	I	40	Sinalização e trânsito	0102/07030309			50 000,00 €								50 000,00 €		50 000,00 €	100 000,00 €	100 000,00 €	100 000,00 €			
3.3.1.4.					Estacionamento				732 750,00 €						470 352,79 €	113 706,70 €	732 750,00 €	265 000,00 €	997 750,00 €	208 150,00 €	313 050,00 €	253 050,00 €	52 750,00 €		2 408 809,49 €

PLANO PLURIANUAL DE INVESTIMENTOS

IDENTIFICAÇÃO DO OBJETIVO	CLASSIFICADOR DO PLANO	TIPO DE PLANO	GRANDES OPÇÕES DO PLANO
TIPO DE DOTAÇÃO	DOTAÇÕES INICIAIS	TIPO DE RUBRICA	CLASSIFICAÇÃO ORGÂNICA/ECONÓMICA

NOTA: «Total Previsto» (col. 21) considera o valor do Financiamento Não Definido

DATA EMISSÃO	15-03-2022
LOGIN EMISSÃO	filipevi

OBJETIVO	IDENTIFICAÇÃO DO PROJETO				DESIGNAÇÃO DO PROJETO	RUBRICA	FRM DE REAL.	GRUPO DE FONTES DE FINANCIAMENTO				DATAS		FASE DE EX.	PAGAMENTOS											TOTAL PREVISTO
	Código	Ano	Tipo	Número				R G	R P	U E	EMPR	Inicio	Fim		REALIZADO EM PERÍODOS ANT.	ESTIM. REALIZ. PERÍODO 2020	2021 - (Financ. - Definido)	2021 - (Financ. - N./ Def.)	2021 - (TOTAL)	Períodos Seguintes						
																				2022	2023	2024	2025	Outros		
[1]	[2]				[3]	[4]	[5]	[6]	[7]	[8]	[9]	[10]	[11]	[12]	[13]	[14]		[15]		[16]	[17]	[18]	[19]	[20]		[21]=[13]+...[20]
3.3.1.4.	01	2018	I	41	Construção e Beneficiação de Parques de Estacionamento		A		50 300,00 €			02-01-2018	31-12-2024	0		25 902,03 €	50 300,00 €		50 300,00 €	100 300,00 €	100 300,00 €	200 300,00 €				477 102,03 €
3.3.1.4.	01	2018	I	41	Viadutos, arruamentos e obras complementares	0102/07010401			100,00 €								100,00 €		100,00 €	100,00 €	100,00 €	100,00 €				
3.3.1.4.	01	2018	I	41	Sinalização e trânsito	0102/07010409			100,00 €								100,00 €		100,00 €	100,00 €	100,00 €	100,00 €				
3.3.1.4.	01	2018	I	41	Outro	0102/07011002			100,00 €								100,00 €		100,00 €	100,00 €	100,00 €	100,00 €				
3.3.1.4.	01	2018	I	41	Viadutos, arruamentos e obras complementares	0102/07030301			50 000,00 €								50 000,00 €		50 000,00 €	100 000,00 €	100 000,00 €	200 000,00 €				
3.3.1.4.	02	2018	I	42	Construção de Parques de Estacionamento		A		32 500,00 €			02-01-2018	31-12-2021	0	399 794,58 €	7 955,76 €	32 500,00 €		32 500,00 €							440 250,34 €
3.3.1.4.	02	2018	I	42	Terrenos e Recursos Naturais	0102/070301			12 500,00 €								12 500,00 €		12 500,00 €							
3.3.1.4.	02	2018	I	42	Viadutos, arruamentos e obras complementares	0102/07030301			20 000,00 €								20 000,00 €		20 000,00 €							
3.3.1.4.	03	2018	A	115	Manutenção e Beneficiação de Parques de Estacionamento		O		52 750,00 €			02-01-2018	31-12-2025	0	70 558,21 €	13 265,36 €	52 750,00 €		52 750,00 €	52 750,00 €	52 750,00 €	52 750,00 €	52 750,00 €			347 573,57 €
3.3.1.4.	03	2018	A	115	Matérias-Primas e Subsidiárias	0102/020101			10 000,00 €								10 000,00 €		10 000,00 €	10 000,00 €	10 000,00 €	10 000,00 €	10 000,00 €			
3.3.1.4.	03	2018	A	115	Vestuário e Artigos Pessoais	0102/020107			1 250,00 €								1 250,00 €		1 250,00 €	1 250,00 €	1 250,00 €	1 250,00 €	1 250,00 €			
3.3.1.4.	03	2018	A	115	Ferramentas e Utensílios	0102/020117			1 500,00 €								1 500,00 €		1 500,00 €	1 500,00 €	1 500,00 €	1 500,00 €	1 500,00 €			
3.3.1.4.	03	2018	A	115	Outros Bens	0102/020121			25 000,00 €								25 000,00 €		25 000,00 €	25 000,00 €	25 000,00 €	25 000,00 €	25 000,00 €			
3.3.1.4.	03	2018	A	115	Outros Serviços	0102/020225			15 000,00 €								15 000,00 €		15 000,00 €	15 000,00 €	15 000,00 €	15 000,00 €	15 000,00 €			
3.3.1.4.	07	2018	I	70	Construção Parque de Estacionamento do Centro - Feteiras	0102/07030301	E		3 000,00 €			02-01-2018	31-12-2021	0		66 583,55 €	3 000,00 €		3 000,00 €							69 583,55 €
3.3.1.4.	01	2020	I	36	Requalificação do Parque de Estacionamento da Arquinha	0102/07030301	E		100,00 €			02-01-2020	31-12-2021	0			100,00 €	150 000,00 €	150 100,00 €							150 100,00 €
3.3.1.4.	02	2020	I	35	Construção de parque de Estacionamento na rua José Bento Morais - São Pedro	0102/07030301	E		100,00 €			02-01-2020	31-12-2023	0			100,00 €		100,00 €	100,00 €	160 000,00 €					160 200,00 €
3.3.1.4.	03	2020	I	19	Requalificação do Parque de Estacionamento de S.Francisco Xavier - S. José	0102/07030301	E		150 000,00 €			02-01-2020	31-12-2021	0			150 000,00 €		150 000,00 €							150 000,00 €
3.3.1.4.	05	2020	I	62	Parque de Estacionamento Junto ao Polidesportivo - Fajã de Baixo	0102/07030301			40 000,00 €			02-01-2021	31-12-2021	0			40 000,00 €		40 000,00 €							40 000,00 €
3.3.1.4.	07	2020	I	64	Construção de Parque de Estacionamento Rua do Moinho de Vento - S. Pedro	0102/07030301			154 000,00 €			02-01-2021	31-12-2021	0			154 000,00 €		154 000,00 €							154 000,00 €
3.3.1.4.	08	2020	I	65	Construção de Parque de Estacionamento Calço da Má Cara - S.Sebastião	0102/07030301	E		75 000,00 €			02-01-2021	31-12-2021	0			75 000,00 €		75 000,00 €							75 000,00 €
3.3.1.4.	01	2021	I	19	Construção do Parque e Estacionamento da Rua José Bensaúde - São José	0102/07030301	E		100 000,00 €			02-01-2021	31-12-2022	0			100 000,00 €		100 000,00 €	5 000,00 €						105 000,00 €
3.3.1.4.	02	2021	I	20	Construção de Parque de Estacionamento no Gaveto entre a Rua Prof. Manuel Moniz e a Estrada Regional - Freguesia de Fenais da Luz	0102/07030301	E		25 000,00 €			02-01-2021	31-12-2021	0			25 000,00 €		25 000,00 €							25 000,00 €
3.3.1.4.	03	2021	I	21	Construção de Parque de Estacionamento Junto à Rua do Cemitério - Freguesia de Mosteiros	0102/07030301	E		50 000,00 €			02-01-2021	31-12-2022	0			50 000,00 €		50 000,00 €	50 000,00 €						100 000,00 €
3.3.1.4.	04	2021	I	26	Desenvolvimento da Solução de Estacionamento Junto à Escola Padre António Nunes - Freguesia de Remédios	0102/07030301	E					02-01-2021	31-12-2021	0				35 000,00 €	35 000,00 €							35 000,00 €
3.3.1.4.	05	2021	I	27	Construção de Parque de Estacionamento Junto à Escola - Freguesia de Santa Barbara	0102/07030301	E					02-01-2021	31-12-2021	0				30 000,00 €	30 000,00 €							30 000,00 €
3.3.1.4.	06	2021	I	28	Construção de Parque de Estacionamento do Cruzeiro - Vila de Capelas	0102/07030301	E					02-01-2021	31-12-2021	0				50 000,00 €	50 000,00 €							50 000,00 €
3.3.1.5.					Maquinaria, Equipamento e Outros				54 300,00 €						137 028,24 €	29 073,55 €	54 300,00 €		54 300,00 €	139 300,00 €	139 300,00 €	139 300,00 €	34 300,00 €			672 601,79 €
3.3.1.5.	01	2018	I	43	Aquisição e Reparação de maquinaria, Equipamento e Outros		O		20 000,00 €			02-01-2018	31-12-2024	0	71 379,26 €	10 089,20 €	20 000,00 €		20 000,00 €	105 000,00 €	105 000,00 €	105 000,00 €				416 468,46 €
3.3.1.5.	01	2018	I	43	Outro	0102/07011002			15 000,00 €								15 000,00 €		15 000,00 €	100 000,00 €	100 000,00 €	100 000,00 €				
3.3.1.5.	01	2018	I	43	Ferramentas e Utensílios	0102/070111			5 000,00 €								5 000,00 €		5 000,00 €	5 000,00 €	5 000,00 €	5 000,00 €				
3.3.1.5.	04	2018	A	116	Aquisição e Reparação de Maquinaria		O		34 300,00 €			02-01-2018	31-12-2025	4	65 648,98 €	18 984,35 €	34 300,00 €		34 300,00 €	34 300,00 €	34 300,00 €	34 300,00 €	34 300,00 €			256 133,33 €
3.3.1.5.	04	2018	A	116	Outros	0102/02010299			100,00 €								100,00 €		100,00 €	100,00 €	100,00 €	100,00 €	100,00 €			
3.3.1.5.	04	2018	A	116	Outro Material - Peças	0102/020114			25 000,00 €								25 000,00 €		25 000,00 €	25 000,00 €	25 000,00 €	25 000,00 €	25 000,00 €			
3.3.1.5.	04	2018	A	116	Conservação de Bens	0102/020203			3 600,00 €								3 600,00 €		3 600,00 €	3 600,00 €	3 600,00 €	3 600,00 €	3 600,00 €			
3.3.1.5.	04	2018	A	116	Transportes	0102/020210			100,00 €								100,00 €		100,00 €	100,00 €	100,00 €	100,00 €	100,00 €			
3.3.1.5.	04	2018	A	116	Outros Trabalhos Especializados	0102/020220			500,00 €								500,00 €		500,00 €	500,00 €	500,00 €	500,00 €	500,00 €			
3.3.1.5.	04	2018	A	116	Outros Serviços	0102/020225			5 000,00 €								5 000,00 €		5 000,00 €	5 000,00 €	5 000,00 €	5 000,00 €	5 000,00 €			
3.3.1.6.					Equipamento de Transporte				47 100,00 €						116 689,36 €	26 846,61 €	47 100,00 €		47 100,00 €	27 100,00 €	27 100,00 €	27 100,00 €	27 100,00 €			299 035,97 €
3.3.1.6.	01	2018	I	44	Aquisição e Reparação de Equipamento de transporte	0102/07010602	O		20 000,00 €			02-01-2018	31-12-2021	0	65 711,91 €	13 996,84 €	20 000,00 €		20 000,00 €							99 708,75 €
3.3.1.6.	05	2018	A	117	Aquisição e Reparação de Viaturas		O		27 100,00 €			02-01-2018	31-12-2025	5	50 977,45 €	12 849,77 €	27 100,00 €		27 100,00 €	27 100,00 €	27 100,00 €	27 100,00 €	27 100,00 €			199 327,22 €
3.3.1.6.	05	2018	A	117	Outros	0102/02010299			2 000,00 €								2 000,00 €		2 000,00 €	2 000,00 €	2 000,00 €	2 000,00 €	2 000,00 €			
3.3.1.6.	05	2018	A	117	Material de Transporte - Peças	0102/020112			15 000,00 €								15 000,00 €		15 000,00 €	15 000,00 €	15 000,00 €	15 000,00 €	15 000,00 €			
3.3.1.6.	05	2018	A	117	Conservação de Bens	0102/020203			5 000,00 €								5 000,00 €		5 000,00 €	5 000,00 €	5 000,00 €	5 000,00 €	5 000,00 €			
3.3.1.6.	05	2018	A	117	Transportes	0102/020210			100,00 €								100,00 €		100,00 €	100,00 €	100,00 €	100,00 €	100,00 €			
3.3.1.6.	05	2018	A	117	Outros Trabalhos Especializados	0102/020220			3 000,00 €								3 000,00 €		3 000,00 €	3 000,00 €	3 000,00 €	3 000,00 €	3 000,00 €			
3.3.1.6.	05	2018	A	117	Outros Serviços	0102/020225			2 000,00 €								2 000,00 €		2 000,00 €	2 000,00 €	2 000,00 €	2 000,00 €	2 000,00 €			
3.3.1.7.					Aquisição de Imóveis				300,00 €								300,00 €		300,00 €	200,00 €	100 200,00 €	400 200,00 €				500 900,00 €
3.3.1.7.	01	2018	I	45	Terrenos		O		200,00 €			02-01-2018	31-12-2024	0			200,00 €		200,00 €	100,00 €	100 100,00 €	400 100,00 €				500 500,00 €
3.3.1.7.	01	2018	I	45	Terrenos	0102/070101			100,00 €								100,00 €		100,00 €	100,00 €	100,00 €	100,00 €				
3.3.1.7.	01	2018	I	45	Terrenos e Recursos Naturais	0102/070301			100,00 €								100,00 €		100,00 €		100 000,00 €	400 000,00 €				
3.3.1.7.	02	2018	I	46	Edifícios	0102/07010307	O		100,00 €			02-01-2018	31-12-2024	0			100,00 €		100,00 €	100,00 €	100,00 €	100,00 €				400,00 €
3.4.					Comércio e Turismo				1 088 160,00 €	87 090,00 €					312 310,20 €	18 007,53 €	1 140 250,00 €	130 000,00 €	1 270 250,00 €	3 166 750,00 €	136 750,00 €	136 750,00 €	136 750,00 €			5 177 567,73 €
3.4.1.					Mercados e Feiras				1 008 160,00 €	87 090,00 €					256 014,25 €	11 468,75 €	1 095 250,00 €		1 095 250,00 €	3 086 750,00 €	56 750,00 €	56 750,00 €	56 750,00 €			4 619 733,00 €
3.4.1.1.					Mercados				795 250,00 €						207 160,86 €	11 468,75 €	795 250,00 €		795 250,00 €	1 786 750,00 €	56 750,00 €	56 750,00 €	56 750,00 €			2 970 879,61 €
3.4.1.1.	01	2018	I	47	Requalificação de Bancadas Mercado da Graça	0102/07010303	E		1 000,00 €			02-01-2018	31-12-2022	0	70 227,43 €		1 000,00 €		1 000,00 €	480 000,00 €						551 227,43 €
3.4.1.1.	02	2018	A	118	Reparação e Manutenção de Equipamentos		O		56 750,00 €			02-01-2018	31-12-2025	0	119 702,47 €	7 579,15 €	56 750,00 €		56 750,00 €	56 750,00 €	56 750,00 €	56 750,00 €	56 750,00 €			411 031,62 €
3.4.1.1.	02	2018	A	118	Vestuário e Artigos Pessoais	0102/020107			3 750,00 €								3 750,00 €		3 750,00 €	3 750,00 €	3 750,00 €	3 750,00 €	3 750,00 €			
3.4.1.1.	02	2018	A	118	Ferramentas e Utensílios	0102/020117			3 000,00 €								3 000,00 €		3 000,00 €	3 000,00 €	3 000,00 €	3 000,00 €	3 000,00 €			
3.4.1.1.	02	2018	A	118	Outros Bens	0102/020121			27 500,00 €								27 500,00 €		27 500,00 €	27 500,00 €	27 500,00 €	27 500,00 €	27 500,00 €			
3.4.1.1.	02	2018	A	118	Transportes	0102/020210			2 500,00 €								2 500,00 €		2 500,00 €	2 500,00 €	2 500,00 €	2 500,00 €	2 500,00 €			
3.4.1.1.	02	2018	A	118	Outros Serviços	0102/020225			20 000,00 €								20 000,00 €		20 000,00 €	20 000,00 €	20 000,00 €	20 000,00 €	20 000,00 €			
3.4.1.1.	01	2019	I	13	Reabilitação do Mercado da Graça (DOME)	0102/07010303	E		710 000,00 €			02-01-2019	31-12-2022	0		3 889,60 €	710 000,00 €		710 000,00 €	1 250 000,00 €						1 963 889,60 €
3.4.1.1.	02	2019	I	14	Aquisição de Equipamentos para o Mercado da Graça		O		27 500,00 €			02-01-2019	31-12-2021	0	17 230,96 €		27 500,00 €		27 500,00 €							44 730,96 €
3.4.1.1.	02	2019	I	14	Outro	0102/07011002			10 000,00 €								10 000,00 €		10 000,00 €							
3.4.1.1.	02	2019	I	14	Ferramentas e Utensílios	0102/070111			17 500,00 €								17 500,00 €		17 500,00 €							
3.4.1.2.					Desenvolvimento Urbano				212 910,00 €	87 090,00 €					48 853,39 €		300 000,00 €		300 000,00 €	1 300 000,00 €						1 648 853,39 €
3.4.1.2.	01	2015	I	28	Unidade Estratégica de Desenvolvimento Urbano	0102/07010307	E		212 910,00 €	87 090,00 €		01-05-2015	31-12-2022	0	48 853,39 €		300 000,00 €		300 000,00 €	1 300 000,00 €						1 648 853,39 €
3.4.2.					Turismo				80 000,00 €						56 295,95 €	6 538,78 €	45 000,00 €	130 000,00 €	175 000,00 €	80 000,00 €	80 000,00 €	80 000,00 €	80 000,00 €			557 834,73 €
3.4.2.	03	2019	A	14	Aquisição de Bens e Serviços para Promoção e Valorização Turística do Concelho		O		40 000,00 €			02-01-2019	31-12-2025	0	56 295,95 €	6 326,38 €	40 000,00 €		40 000,00 €	40 000,00 €	40 000,00 €	40 000,00 €	40 000,00 €			262 622,33 €
3.4.2.	03	2019	A	14	Alimentação-Refeições Confeccionadas	0102/020105			3 000,00 €								3 000,00 €		3 000,00 €	3 000,00 €	3 000,00 €	3 000,00 €	3 000,00 €			
3.4.2.	03	2019	A	14	Prémios, Condecorações e Ofertas	0102/020115			3 000,00 €								3 000,00 €		3 000,00 €	3 000,00 €	3 000,00 €	3 000,00 €	3 000,00 €			
3.4.2.	03	2019	A	14	Outros Bens	0102/020121			10 000,00 €								10 000,00 €		10 000,00 €	10 000,00 €	10 000,00 €	10 000,00 €	10 000,00 €			
3.4.2.	03	2019	A	14	Deslocações e Estadas	0102/020213			5 000,00 €								5 000,00 €		5 000,00 €	5 000,00 €	5 000,00 €	5 000,00 €	5 000,00 €			
3.4.2.	03	2019	A	14	Formação	0102/020215			2 000,00 €								2 000,00 €		2 000,00 €	2 000,00 €	2 000,00 €	2 000,00 €	2 000,00 €			
3.4.2.	03	2019	A	14	Publicidade	0102/020217			5 000,00 €								5 000,00 €		5 000,00 €	5 000,00 €	5 000,00 €	5 000,00 €	5 000,00 €			

PLANO PLURIANUAL DE INVESTIMENTOS

IDENTIFICAÇÃO DO OBJETIVO	CLASSIFICADOR DO PLANO	TIPO DE PLANO	GRANDES OPÇÕES DO PLANO
TIPO DE DOTAÇÃO	DOTAÇÕES INICIAIS	TIPO DE RUBRICA	CLASSIFICAÇÃO ORGÂNICA/ECONÓMICA

NOTA: «Total Previsto» (col. 21) considera o valor do Financiamento Não Definido

DATA EMISSÃO	15-03-2022
LOGIN EMISSÃO	filipevi

OBJETIVO	IDENTIFICAÇÃO DO PROJETO				DESIGNAÇÃO DO PROJETO	RUBRICA	FRM DE REAL.	GRUPO DE FONTES DE FINANCIAMENTO				DATAS		FASE DE EX.	PAGAMENTOS											TOTAL PREVISTO
	Código	Ano	Tipo	Número				R G	R P	U E	EMPR	Inicio	Fim		REALIZADO EM PERÍODOS ANT.	ESTIM. REALIZ. PERÍODO 2020	2021 - (Financ. - Definido)	2021 - (Financ. - N./ Def.)	2021 - (TOTAL)	Períodos Seguintes						
																				2022	2023	2024	2025	Outros		
[1]	[2]				[3]	[4]	[5]	[6]	[7]	[8]	[9]	[10]	[11]	[12]	[13]	[14]		[15]		[16]	[17]	[18]	[19]	[20]		[21]=[13]+...[20]
3.4.2.	03	2019	A	14	Outros Trabalhos Especializados	0102/020220			2 000,00 €								2 000,00 €		2 000,00 €	2 000,00 €	2 000,00 €	2 000,00 €	2 000,00 €			
3.4.2.	03	2019	A	14	Outros Serviços	0102/020225			10 000,00 €								10 000,00 €		10 000,00 €	10 000,00 €	10 000,00 €	10 000,00 €	10 000,00 €			
3.4.2.	02	2020	A	12	Festa de Fim de Ano		O		0,00 €			02-01-2020	31-12-2025	0				70 000,00 €	70 000,00 €	35 000,00 €	35 000,00 €	35 000,00 €	35 000,00 €			210 000,00 €
3.4.2.	02	2020	A	12	Outros Serviços	0102/020225			16 000,00 €											16 000,00 €	16 000,00 €	16 000,00 €	16 000,00 €			
3.4.2.	02	2020	A	12	Instituições Sem Fins Lucrativos	0102/040701			19 000,00 €											19 000,00 €	19 000,00 €	19 000,00 €	19 000,00 €			
3.4.2.	07	2020	A	17	PDL White Ocean		O		5 000,00 €			02-01-2020	31-12-2025	0		212,40 €	5 000,00 €	60 000,00 €	65 000,00 €	5 000,00 €	5 000,00 €	5 000,00 €	5 000,00 €			85 212,40 €
3.4.2.	07	2020	A	17	Prémios, Condecorações e Ofertas	0102/020115			1 000,00 €								1 000,00 €		1 000,00 €	1 000,00 €	1 000,00 €	1 000,00 €	1 000,00 €			
3.4.2.	07	2020	A	17	Locação de Outros Bens	0102/020208			1 000,00 €								1 000,00 €		1 000,00 €	1 000,00 €	1 000,00 €	1 000,00 €	1 000,00 €			
3.4.2.	07	2020	A	17	Publicidade	0102/020217			1 000,00 €								1 000,00 €		1 000,00 €	1 000,00 €	1 000,00 €	1 000,00 €	1 000,00 €			
3.4.2.	07	2020	A	17	Vigilância e Segurança	0102/020218			1 000,00 €								1 000,00 €		1 000,00 €	1 000,00 €	1 000,00 €	1 000,00 €	1 000,00 €			
3.4.2.	07	2020	A	17	Outros Serviços	0102/020225			1 000,00 €								1 000,00 €		1 000,00 €	1 000,00 €	1 000,00 €	1 000,00 €	1 000,00 €			
4.					Outras Funções				2 992 507,00 €						7 355 225,26 €	2 146 641,50 €	2 992 507,00 €		2 992 507,00 €	2 641 977,00 €	2 646 989,00 €	2 652 037,00 €	2 657 118,00 €			23 092 494,76 €
4.2.					Transferências entre Administrações				2 992 507,00 €						7 355 225,26 €	2 146 641,50 €	2 992 507,00 €		2 992 507,00 €	2 641 977,00 €	2 646 989,00 €	2 652 037,00 €	2 657 118,00 €			23 092 494,76 €
4.2.2.					Freguesias				2 214 900,00 €						3 753 218,33 €	1 622 742,23 €	2 214 900,00 €		2 214 900,00 €	1 926 000,00 €	1 926 000,00 €	1 926 000,00 €	1 926 000,00 €			15 294 860,56 €
4.2.2.	01	2018	A	121	Transferências para as Juntas de Freguesia	0102/04050202	O		2 214 900,00 €			02-01-2018	31-12-2025	0	3 753 218,33 €	1 622 742,23 €	2 214 900,00 €		2 214 900,00 €	1 926 000,00 €	1 926 000,00 €	1 926 000,00 €	1 926 000,00 €			15 294 860,56 €
4.2.3.					Empresas do Sector Empresarial Local				711 000,00 €						2 469 692,18 €	523 899,27 €	711 000,00 €		711 000,00 €	715 977,00 €	720 989,00 €	726 037,00 €	731 118,00 €			6 598 712,45 €
4.2.3.	02	2018	A	122	Transferências para Empresas Municipais		O		711 000,00 €			02-01-2018	31-12-2025	0	2 469 692,18 €	523 899,27 €	711 000,00 €		711 000,00 €	715 977,00 €	720 989,00 €	726 037,00 €	731 118,00 €			6 598 712,45 €
4.2.3.	02	2018	A	122	Empresas públicas municipais e intermunicipais	0102/05010101			711 000,00 €								711 000,00 €		711 000,00 €	715 977,00 €	720 989,00 €	726 037,00 €	731 118,00 €			
4.2.4.					Administração Central				66 607,00 €						1 132 314,75 €		66 607,00 €		66 607,00 €							1 198 921,75 €
4.2.4.	01	2015	A	22	Fundo de Apoio Municipal	0103/090802	O		66 607,00 €			02-01-2015	31-12-2024	0	1 132 314,75 €		66 607,00 €		66 607,00 €							1 198 921,75 €
							TOTAL	0,00 €	21 224 796,00 €	373 022,00 €	0,00 €				35 647 042,82 €	10 067 927,09 €	21 597 818,00 €	3 349 500,00 €	24 947 318,00 €	24 686 880,00 €	23 756 692,00 €	22 207 040,00 €	13 553 171,00 €	0,00 €		155 352 670,91 €

([5] E - EMPREITADA; A - ADM. DIR.; O - OUTRA; B - AD/EMP.; C - AD/OUTRA)

DEMONSTRAÇÕES ORÇAMENTAIS DE RELATO INDIVIDUAL

Praça do Município • 9504-523 PONTA DELGADA
Telefone 296 304 400 • Fax 296 304 401 • Nº Verde 800 205 479
www.cm-pontadelgada.pt • geral@mpdelgada.pt
NIPC: 512 012 814

DEMONSTRAÇÕES ORÇAMENTAIS

As demonstrações financeiras são uma representação estruturada da execução e desempenho orçamental de uma entidade. As demonstrações orçamentais de finalidade geral objetivam proporcionar informação acerca do orçamento inicial, das alterações orçamentais, da execução das despesas e das receitas orçamentadas, dos pagamentos e recebimentos e do desempenho orçamental .

Para dar satisfação a estes objetivos, as demonstrações orçamentais proporcionam informação de uma entidade sobre:

- Dotações de despesa e previsões de receita
- Alterações orçamentais
- Cabimentos, compromissos, obrigações e receitas liquidadas;
- Despesas pagas e receitas cobradas;
- Grau de execução orçamental (despesas e receitas);
- Desempenho orçamental

As demonstrações orçamentais compreendem:

- Demonstrações previsionais:
  - O orçamento, enquadrado num plano orçamental plurianual;
  - O plano plurianual de investimentos;
- Demonstrações de relato:
  - Uma demonstração do desempenho orçamental;
  - Uma demonstração de execução orçamental da receita;
  - Uma demonstração de execução orçamental da despesa;
  - Uma demonstração da execução do Plano Plurianual de Investimentos (PPI);
  - O anexo às demonstrações orçamentais.
- Demonstrações orçamentais consolidadas
  - Uma demonstração consolidada do desempenho orçamental;
  - Uma demonstração consolidada de direitos e obrigações por natureza.

O relato orçamental de finalidade geral proporciona informação sobre se os recursos foram obtidos e usados de acordo com o orçamento legalmente aprovado, nomeadamente através de:

Uma demonstração de execução orçamental – despesa;

Praça do Município • 9504-523 PONTA DELGADA
Telefone 296 304 400 • Fax 296 304 401 • Nº Verde 800 205 479
www.cm-pontadelgada.pt • geral@mpdelgada.pt
NIPC: 512 012 814

Uma demonstração de execução orçamental – receita;

Uma demonstração de desempenho orçamental;

Uma demonstração de execução anual do Plano Plurianual de Investimentos.

DEMONSTRAÇÃO DE EXECUÇÃO ORÇAMENTAL DA RECEITA

Tem como finalidade permitir o controlo da execução orçamental da receita durante o período contabilístico, permitindo controlar todas as fases da execução do orçamento da receita, nomeadamente as liquidações e quais os valores cobrados e por receber. Contempla a informação das previsões corrigidas, obtidas por ligação a uma demonstração de alterações orçamentais à receita.

Em virtude de assinatura de protocolo entre a Associação de Municípios da Região Autónoma dos Açores e o Governo Regional dos Açores, no âmbito do qual foi acordado o pagamento em quatro prestações, com inicio em 2021, do valor em dívida referente à participação variável no IRS de março a dezembro 2009 e dezembro de 2010, foi anulado em 2021 o montante de 2.149.490,00 euros que o Município tinha registado nas suas contas respeitante à participação variável no IRS do período identificado.

No quadro seguinte indicam-se os montantes a receber em cada um dos anos, nos termos do protocolo celebrado:

Ano	Montante a transferir
2021	391 567,00 €
2022	391 567,00 €
2023	683 178,00 €
2024	683 178,00 €
Total	**2 149 490,00 €**

DEMONSTRAÇÃO DE EXECUÇÃO ORÇAMENTAL DA DESPESA

Tem como finalidade permitir o controlo da execução orçamental da despesa durante o período contabilístico, permitindo controlar todas as fases da execução do orçamento da despesa, nomeadamente os compromissos assumidos e quais os valores pagos e por pagar. Contempla a informação das dotações corrigidas, obtidas por ligação a uma demonstração de alterações orçamentais à despesa.

Demonstração de Desempenho Orçamental

Evidencia as importâncias relativas a todos os recebimentos e pagamentos ocorridos no período contabilístico, por fonte de financiamento nos termos do disposto na FAQ8 da Comissão de Normalização Contabilística[1] aprovada pelo CNCP em 07 de novembro de 2017. Nesta demonstração também se evidenciam os correspondentes saldos (da gerência anterior e para a gerência seguinte, saldo global, saldo corrente, saldo de capital e saldo primário). O valor do saldo apurado para a gerência seguinte é coincidente com o evidenciado na Demonstração dos Fluxos de Caixa.

Demonstração do plano Plurianual de investimentos

Tem como finalidade permitir o controlo da execução anual do plano plurianual de investimentos, facultando informação relativa a cada programa e projeto de investimento, designadamente sobre forma de realização, fontes de financiamento, fase de execução, financiamento da componente anual e valor global do programa/projeto, e execução financeira dos anos anteriores, no período e esperada para períodos futuros.

O Município, para além do plano plurianual de investimentos também elabora o plano das atividade relevantes.

1 "A entidade no momento do pagamento deve indicar a fonte de financiamento que efetivamente deu cobertura à despesa, mesmo que fosse suposto a despesa ser financiada por fundos comunitários e não foi devido ao financiamento mediante sistema de reembolso. Igualmente, em momento posterior, após reembolso comunitário, pode ser indicada a fonte de financiamento comunitária para dar cobertura a despesa que era suposto serem cobertas por receitas próprias, por exemplo."

DDORC - DEMONSTRAÇÃO DO DESEMPENHO ORÇAMENTAL

(MUNICIPIO DE PONTA DELGADA)

Período	Periodicidade	Mensal
01-01-2021	Período	Dezembro
31-12-2021	Acumulados	Sim

Data	Ano
14-03-2022	2021

RUBRICA	RECEBIMENTOS / PAGAMENTOS	FONTES DE FINANCIAMENTO (n)						2020
		R P	R G	U E	EMPR	F. ALHEIOS	TOTAL	
RA01	Saldo de gerência anterior	4 808 216,99 €		1 735 209,00 €		557 866,63 €	7 101 292,62 €	6 672 263,65 €
RI01	Operações orçamentais [1]	4 808 216,99 €		1 735 209,00 €			6 543 425,99 €	5 947 328,21 €
RI02	Devolução do saldo oper. orçamentais							
RI04	Recebimento do saldo devolvido por terceiras entidades							
RI03	Operações de tesouraria [A]					557 866,63 €	557 866,63 €	724 935,44 €
RA02	Receita corrente	40 667 731,50 €					40 667 731,50 €	35 945 990,66 €
R1	Receita fiscal	15 688 114,22 €					15 688 114,22 €	15 701 437,30 €
R1.1	Impostos diretos	15 688 114,22 €					15 688 114,22 €	15 701 437,30 €
R1.2	Impostos indiretos							
R2	Contribuições para sistemas de ptoteção social e subsistemas de saúde							
R3	Taxas, multas e outras penalidades	1 701 871,68 €					1 701 871,68 €	1 145 499,22 €
R4	Rendimentos de propriedade	3 798 670,40 €					3 798 670,40 €	1 799 374,35 €
R5	Transferências e subsídios correntes	16 273 263,61 €					16 273 263,61 €	14 776 179,19 €
R5.1	Transferências correntes	16 273 263,61 €					16 273 263,61 €	14 776 179,19 €
R5.1.1	Administrações Públicas	16 273 263,61 €					16 273 263,61 €	14 776 179,19 €
R5.1.1.1	Administração Central - Estado Português	15 768 026,57 €					15 768 026,57 €	14 696 005,57 €
R5.1.1.2	Administração Central - Outras entidades	109 316,51 €					109 316,51 €	72 727,23 €
R5.1.1.3	Segurança Social							
R5.1.1.4	Administração Regional	395 920,53 €					395 920,53 €	7 446,39 €
R5.1.1.5	Administração Local							
R5.1.2	Exterior - U E							
R5.1.3	Outras							
R5.2	Subsídios correntes							
R6	Venda de bens e serviços	3 120 554,40 €					3 120 554,40 €	2 464 022,18 €
R7	Outras receitas correntes	85 257,19 €					85 257,19 €	59 478,42 €
RA03	Receita de capital	3 278 952,87 €		140 871,59 €			3 419 824,46 €	4 691 342,52 €
R8	Venda de bens de investimento	5 724,44 €					5 724,44 €	6 208,05 €
R9	Transferências e subsídios de capital	3 273 228,43 €		140 871,59 €			3 414 100,02 €	4 671 195,50 €

DDORC - DEMONSTRAÇÃO DO DESEMPENHO ORÇAMENTAL

(MUNICIPIO DE PONTA DELGADA)

Período	Periodicidade	Mensal
01-01-2021	Período	Dezembro
31-12-2021	Acumulados	Sim

Data	Ano
14-03-2022	2021

RUBRICA	RECEBIMENTOS / PAGAMENTOS	FONTES DE FINANCIAMENTO (n)						2020
		R P	R G	U E	EMPR	F. ALHEIOS	TOTAL	
R9.1	Transferências de capital	3 273 228,43 €		140 871,59 €			3 414 100,02 €	4 671 195,50 €
R9.1.1	Administrações Públicas	3 273 228,43 €		140 871,59 €			3 414 100,02 €	4 671 195,50 €
R9.1.1.1	Administração Central - Estado Português	2 979 172,77 €		140 871,59 €			3 120 044,36 €	4 244 806,43 €
R9.1.1.2	Administração Central - Outras entidades							
R9.1.1.3	Segurança Social							
R9.1.1.4	Administração Regional	294 055,66 €					294 055,66 €	426 389,07 €
R9.1.1.5	Administração Local							
R9.1.2	Exterior - U E							
R9.1.3	Outras							
R9.2	Subsídios de capital							
R10	Outras receitas de capital							13 938,97 €
RA04	Receita efetiva [2]	44 017 983,84 €		140 871,59 €			44 158 855,43 €	40 657 401,04 €
R11	Reposições não abatidas aos pagamentos	71 299,47 €					71 299,47 €	20 067,86 €
RA05	Receita não efetiva [3]							
R12	Receita com ativos financeiros							
R13	Receita com passivos financeiros							
RA06	Soma [4]=[1]+[2]+[3]	48 826 200,83 €		1 876 080,59 €			50 702 281,42 €	46 604 729,25 €
ROT1	Operações de tesouraria [B]					1 323 308,48 €	1 323 308,48 €	315 642,88 €
DA01	Despesa corrente	31 490 257,85 €					31 490 257,85 €	28 983 212,93 €
D1	Despesas com o pessoal	15 639 754,76 €					15 639 754,76 €	14 618 613,74 €
D1.1	Remunerações Certas e Permanentes	11 485 745,25 €					11 485 745,25 €	10 960 515,84 €
D1.2	Abonos Variáveis ou Eventuais	883 162,68 €					883 162,68 €	591 916,01 €
D1.3	Segurança social	3 270 846,83 €					3 270 846,83 €	3 066 181,89 €
D2	Aquisição de bens e serviços	10 419 829,81 €					10 419 829,81 €	9 991 215,33 €
D3	Juros e outros encargos	33 746,78 €					33 746,78 €	47 719,94 €
D4	Transferências e subsídios correntes	5 309 230,05 €					5 309 230,05 €	4 267 680,86 €
D4.1	Transferências correntes	4 598 230,05 €					4 598 230,05 €	3 948 522,79 €
D4.1.1	Administrações Públicas	2 183 384,32 €					2 183 384,32 €	2 129 958,00 €
D4.1.1.1	Administração Central - Estado Português							

DDORC - DEMONSTRAÇÃO DO DESEMPENHO ORÇAMENTAL

(MUNICIPIO DE PONTA DELGADA)

Período	Periodicidade	Mensal
01-01-2021	Período	Dezembro
31-12-2021	Acumulados	Sim

Data	Ano
14-03-2022	2021

RUBRICA	RECEBIMENTOS / PAGAMENTOS	FONTES DE FINANCIAMENTO (n)						2020
		R P	R G	U E	EMPR	F. ALHEIOS	TOTAL	
D4.1.1.2	Administração Central - Outras entidades							
D4.1.1.3	Segurança Social	43 454,43 €					43 454,43 €	32 487,91 €
D4.1.1.4	Administração Regional							
D4.1.1.5	Administração Local	2 139 929,89 €					2 139 929,89 €	2 097 470,09 €
D4.1.2	Entidades do Setor Não Lucrativo	1 217 260,89 €					1 217 260,89 €	1 194 367,50 €
D4.1.3	Famílias	365 004,16 €					365 004,16 €	201 275,37 €
D4.1.4	Outras	832 580,68 €					832 580,68 €	422 921,92 €
D4.2	Subsídios Correntes	711 000,00 €					711 000,00 €	319 158,07 €
D5	Outras despesas correntes	87 696,45 €					87 696,45 €	57 983,06 €
DA02	Despesa de capital	7 385 723,41 €					7 385 723,41 €	9 433 677,71 €
D6	Aquisição de bens de capital	6 945 767,42 €					6 945 767,42 €	8 937 314,66 €
D7	Transferências e subsídios de capital	439 955,99 €					439 955,99 €	496 363,05 €
D7.1	Transferências de capital	439 955,99 €					439 955,99 €	496 363,05 €
D7.1.1	Administrações Públicas							
D7.1.1.1	Administração Central - Estado Português							
D7.1.1.2	Administração Central - Outras entidades							
D7.1.1.3	Segurança Social							
D7.1.1.4	Administração Regional							
D7.1.1.5	Administração Local							
D7.1.2	Entidades do Setor não Lucrativo	86 051,40 €					86 051,40 €	135 080,00 €
D7.1.3	Famílias							
D7.1.4	Outras	353 904,59 €					353 904,59 €	361 283,05 €
D7.2	Subsídios de capital							
D8	Outras despesas de capital							
DA03	Despesa efetiva [5]	38 875 981,26 €					38 875 981,26 €	38 416 890,64 €
DA04	Despesa não efetiva [6]	1 730 419,08 €					1 730 419,08 €	1 644 412,62 €
D9	Despesa com ativos financeiros	66 606,75 €					66 606,75 €	
D10	Despesa com passivos financeiros	1 663 812,33 €					1 663 812,33 €	1 644 412,62 €
DA05	Soma [7]=[5]+[6]	40 606 400,34 €					40 606 400,34 €	40 061 303,26 €
DOT1	Operações de tesouraria [C]					555 706,26 €	555 706,26 €	482 711,69 €

DDORC - DEMONSTRAÇÃO DO DESEMPENHO ORÇAMENTAL

(MUNICIPIO DE PONTA DELGADA)

Período	Periodicidade	Mensal
01-01-2021	Período	Dezembro
31-12-2021	Acumulados	Sim

Data	Ano
14-03-2022	2021

RUBRICA	RECEBIMENTOS / PAGAMENTOS	FONTES DE FINANCIAMENTO (n)						2020
		R P	R G	U E	EMPR	F. ALHEIOS	TOTAL	
DA06	Saldo para a gerência seguinte	8 219 800,49 €		1 876 080,59 €		1 325 468,85 €	11 421 349,93 €	7 101 292,62 €
DA07	Operações orçamentais [8] = [4]-[7]	8 219 800,49 €		1 876 080,59 €			10 095 881,08 €	6 543 425,99 €
DA08	Operações de tesouraria [D]=[A]+[B]-[C]					1 325 468,85 €	1 325 468,85 €	557 866,63 €
DA09	Saldo global [2] - [5]	5 142 002,58 €		140 871,59 €			5 282 874,17 €	2 240 510,40 €
DA10	Despesa primária	38 842 234,48 €					38 842 234,48 €	38 369 170,70 €
DA11	Saldo corrente	9 177 473,65 €					9 177 473,65 €	6 962 777,73 €
DA12	Saldo de capital	-4 106 770,54 €		140 871,59 €			-3 965 898,95 €	-4 742 335,19 €
DA13	Saldo primário	5 175 749,36 €		140 871,59 €			5 316 620,95 €	2 288 230,34 €
DA14	Receita total [1] + [2] + [3]	48 826 200,83 €		1 876 080,59 €			50 702 281,42 €	46 604 729,25 €
DA15	Despesa total [5] + [6]	40 606 400,34 €					40 606 400,34 €	40 061 303,26 €

** Os pagamentos, recebimentos, assim como os saldos deverão estar discriminados de acordo com os grupos de fontes de financiamento.*

DOREC - DEMONSTRAÇÃO ORÇAMENTAL DA RECEITA

(MUNICIPIO DE PONTA DELGADA)

Período	Periodicidade	Mensal		
01-01-2021	Período	Dezembro		
31-12-2021	Visualizar Contas s/ Mov.	Não	Acumulados	Sim

Ano
2021

Rubrica	Designação	Previsões Corrigidas	Previsões por Liquidar	Receitas por cobrar de períodos anteriores	Receitas liquidadas	Liquidaçoes anuladas	Receitas cobradas brutas	Reembolsos e Restituições		Receitas Cobradas Líquidas			Recebimentos Diferidos	Receita por cobrar no final do período	Liquidações de Períodos Futuros				
								Emitidos	Pagos	Períodos anteriores	Período corrente	Total			(n+1)	(n+2)	(n+3)	(n+4)	Períodos seguintes
	RECEITA CORRENTE	39 715 821,00 €	-1 699 725,66 €	2 856 922,08 €	43 040 499,18 €	4 481 874,60 €	41 778 857,58 €	1 111 473,98 €	1 111 126,08 €	22 913,12 €	40 644 818,38 €	40 667 731,50 €		747 815,16 €	391 567,00 €	683 178,00 €	683 172,00 €		
01	Impostos diretos	15 335 051,00 €	-353 063,22 €		16 283 489,58 €	595 375,36 €	16 283 214,12 €	595 099,90 €	595 099,90 €		15 688 114,22 €	15 688 114,22 €							
0101	Sobre o rendimento																		
0102	Outros	15 335 051,00 €	-353 063,22 €		16 283 489,58 €	595 375,36 €	16 283 214,12 €	595 099,90 €	595 099,90 €		15 688 114,22 €	15 688 114,22 €							
010202	Imposto municipal sobre imóveis	7 242 901,00 €	-324 998,55 €		7 805 534,95 €	237 635,40 €	7 805 534,95 €	237 635,40 €	237 635,40 €		7 567 899,55 €	7 567 899,55 €							
010203	Imposto único de circulação	1 526 497,00 €	-53 923,14 €		1 653 309,24 €	72 889,10 €	1 653 309,24 €	72 889,10 €	72 889,10 €		1 580 420,14 €	1 580 420,14 €							
010204	Imposto municipal sobre as transacções onerosas de imóveis	4 524 013,00 €	-503 653,67 €		5 312 242,07 €	284 575,40 €	5 312 242,07 €	284 575,40 €	284 575,40 €		5 027 666,67 €	5 027 666,67 €							
010205	Derrama	2 041 640,00 €	529 512,14 €		1 512 403,32 €	275,46 €	1 512 127,86 €				1 512 127,86 €	1 512 127,86 €							
010207	Impostos abolidos																		
02	Impostos indiretos																		
0201	Sobre o consumo																		
0202	Outros																		
03	Contribuições para Segurança Social, Caixa Geral Aposentações e ADSE																		
0301	Subsistema previdencial																		
0302	Regimes complementares e especiais																		
0303	Caixa Geral de Aposentações e ADSE																		
04	Taxas, multas e outras penalidades	962 792,00 €	-949 605,69 €	215 307,25 €	1 957 545,52 €	260 455,08 €	1 731 524,84 €	30 001,06 €	29 653,16 €	-9 006,02 €	1 710 877,70 €	1 701 871,68 €		210 526,01 €					
0401	Taxas	874 628,00 €	-891 880,47 €	202 166,02 €	1 824 333,77 €	259 991,32 €	1 598 939,68 €	30 001,06 €	29 653,16 €	-9 204,32 €	1 578 490,84 €	1 569 286,52 €		197 221,95 €					
040123	Taxas específicas das autarquias locais	874 628,00 €	-891 880,47 €	202 166,02 €	1 824 333,77 €	259 991,32 €	1 598 939,68 €	30 001,06 €	29 653,16 €	-9 204,32 €	1 578 490,84 €	1 569 286,52 €		197 221,95 €					
04012302	Loteamentos e obras	562 042,00 €	-700 073,22 €	57 798,85 €	1 213 691,99 €	9 375,62 €	1 213 660,19 €	9 343,82 €	9 343,82 €	-4 963,54 €	1 209 279,91 €	1 204 316,37 €		57 798,85 €					
04012303	Ocupação da via pública	88 700,00 €	-84 710,59 €	78 853,69 €	112 414,54 €	17 857,64 €	104 722,81 €	10 216,99 €	9 968,19 €	-7 926,45 €	102 681,07 €	94 754,62 €		78 655,97 €					
04012308	Taxa Municipal de Direitos de Passagem (TMDP)	36 528,00 €	2 912,37 €		33 615,63 €		33 615,63 €				33 615,63 €	33 615,63 €							
04012399	Outras taxas específicas das autarquias locais	187 358,00 €	-110 009,03 €	65 513,48 €	464 611,61 €	232 758,06 €	246 941,05 €	10 440,25 €	10 341,15 €	3 685,67 €	232 914,23 €	236 599,90 €		60 767,13 €					
0401239901	Taxa Depósito Ficha Técnica de Habitação (TDFTH)	2 919,00 €	-1 103,20 €		4 039,10 €	16,90 €	4 022,20 €				4 022,20 €	4 022,20 €							
0401239902	Taxa pela emissão do certificado de registo	5 097,00 €	3 704,70 €		222 197,77 €	220 805,47 €	1 392,30 €				1 392,30 €	1 392,30 €							
0401239903	Taxa de Proteção Civil	7 911,00 €	-3 645,46 €		11 556,46 €		11 556,46 €				11 556,46 €	11 556,46 €							
0401239906	Publicidade	48 187,00 €	-48 369,06 €	53 775,80 €	53 381,11 €	10 600,85 €	53 557,84 €	10 310,85 €	10 310,85 €	-4 723,57 €	47 970,56 €	43 246,99 €		53 309,07 €					
0401239999	Outras	123 244,00 €	-60 596,01 €	11 737,68 €	173 437,17 €	1 334,84 €	176 412,25 €	129,40 €	30,30 €	8 409,24 €	167 972,71 €	176 381,95 €		7 458,06 €					
0402	Multas e outras penalidades	88 164,00 €	-57 725,22 €	13 141,23 €	133 211,75 €	463,76 €	132 585,16 €			198,30 €	132 386,86 €	132 585,16 €		13 304,06 €					
040201	Juros de mora	28 370,00 €	-7 060,06 €	6 523,43 €	28 971,60 €	64,97 €	29 075,68 €			172,80 €	28 902,88 €	29 075,68 €		6 354,38 €					
040202	Juros compensatórios	11 872,00 €	3 858,08 €		8 013,92 €		8 013,92 €				8 013,92 €	8 013,92 €							
040203	Multas e coimas por infracções ao Código da Estrada e restante legislação	20 357,00 €	176,37 €		20 180,63 €		20 180,63 €				20 180,63 €	20 180,63 €							
040204	Coimas e penalidades por contra-ordenações	14 143,00 €	-9 911,68 €	6 594,55 €	17 475,29 €	15,16 €	17 309,79 €			25,50 €	17 284,29 €	17 309,79 €		6 744,89 €					
040299	Multas e penalidades diversas	13 422,00 €	-44 787,93 €	23,25 €	58 570,31 €	383,63 €	58 005,14 €				58 005,14 €	58 005,14 €		204,79 €					
05	Rendimentos da propriedade	3 936 547,00 €	137 546,60 €	80,00 €	3 999 446,40 €	200 526,00 €	3 999 196,40 €	200 526,00 €	200 526,00 €		3 798 670,40 €	3 798 670,40 €		330,00 €					
0501	Juros - Sociedades e quase-sociedades não financeiras																		
0502	Juros - Sociedades Financeiras	12 846,00 €	3 408,50 €		9 437,50 €		9 187,50 €				9 187,50 €	9 187,50 €		250,00 €					
050201	Bancos e outras instituições financeiras	12 846,00 €	3 408,50 €		9 437,50 €		9 187,50 €				9 187,50 €	9 187,50 €		250,00 €					
0503	Juros - Administrações Públicas																		
0506	Juros - Resto do mundo																		
0507	Dividendos e participações nos lucros de sociedades e quase-sociedades não financeiras		-39,68 €		39,68 €		39,68 €				39,68 €	39,68 €							
050702	Empresas públicas municipais e intermunicipais		-39,68 €		39,68 €		39,68 €				39,68 €	39,68 €							
0509	Participações nos lucros de administrações públicas	3 000 000,00 €	-33 303,42 €		3 033 303,42 €		3 033 303,42 €				3 033 303,42 €	3 033 303,42 €							
050903	Serviços municipalizados	3 000 000,00 €			3 000 000,00 €		3 000 000,00 €				3 000 000,00 €	3 000 000,00 €							
050999	Outras		-33 303,42 €		33 303,42 €		33 303,42 €				33 303,42 €	33 303,42 €							
0510	Rendas	907 833,00 €	151 613,20 €	80,00 €	956 665,80 €	200 526,00 €	956 665,80 €	200 526,00 €	200 526,00 €		756 139,80 €	756 139,80 €		80,00 €					
051001	Terrenos	400,00 €	400,00 €																
051004	Edifícios	120,00 €	40,00 €	80,00 €										80,00 €					
051099	Outros	907 313,00 €	151 173,20 €		956 665,80 €	200 526,00 €	956 665,80 €	200 526,00 €	200 526,00 €		756 139,80 €	756 139,80 €							
0511	Ativos incorpóreos	15 868,00 €	15 868,00 €																
06	Transferências correntes	16 272 329,00 €	-20 000,04 €	2 151 023,13 €	16 574 735,91 €	2 433 430,00 €	16 557 209,61 €	283 946,00 €	283 946,00 €	1 539,13 €	16 271 724,48 €	16 273 263,61 €		19 065,43 €	391 567,00 €	683 178,00 €	683 172,00 €		
0601	Sociedades e quase-sociedades não financeiras																		
060101	Públicas																		
0602	Sociedades financeiras																		
0603	Administração central	16 265 479,00 €	369 070,49 €	2 151 023,13 €	16 178 815,38 €	2 433 430,00 €	16 161 289,08 €	283 946,00 €	283 946,00 €	1 539,13 €	15 875 803,95 €	15 877 343,08 €		19 065,43 €					
060301	Estado	16 180 846,00 €	393 754,00 €	2 149 484,00 €	16 071 038,00 €	2 433 430,00 €	16 051 972,57 €	283 946,00 €	283 946,00 €		15 768 026,57 €	15 768 026,57 €		19 065,43 €					

DOREC - DEMONSTRAÇÃO ORÇAMENTAL DA RECEITA

(MUNICIPIO DE PONTA DELGADA)

Período	Periodicidade	Mensal		
01-01-2021	Período	Dezembro		
31-12-2021	Visualizar Contas s/ Mov.	Não	Acumulados	Sim

Ano
2021

Rubrica	Designação	Previsões Corrigidas	Previsões por Liquidar	Receitas por cobrar de períodos anteriores	Receitas liquidadas	Liquidaçoes anuladas	Receitas cobradas brutas	Reembolsos e Restituições		Receitas Cobradas Líquidas			Recebimentos Diferidos	Receita por cobrar no final do período	Liquidações de Períodos Futuros				
								Emitidos	Pagos	Períodos anteriores	Período corrente	Total			(n+1)	(n+2)	(n+3)	(n+4)	Períodos seguintes
06030101	Fundo de Equilíbrio Financeiro	10 830 973,00 €			10 830 973,00 €		10 811 907,57 €				10 811 907,57 €	10 811 907,57 €		19 065,43 €					
06030102	Fundo Social Municipal	1 548 766,00 €			1 548 766,00 €		1 548 766,00 €				1 548 766,00 €	1 548 766,00 €							
06030103	Participação fixa no IRS	3 407 353,00 €		2 149 484,00 €	3 691 299,00 €	2 433 430,00 €	3 691 299,00 €	283 946,00 €	283 946,00 €		3 407 353,00 €	3 407 353,00 €							
06030107	Participação do IVA	362 539,00 €	362 539,00 €																
06030199	Outras	31 215,00 €	31 215,00 €																
060306	Estado - Participação comunitária em projectos co-financiados	19 580,00 €	19 580,00 €																
060307	Serviços e fundos autónomos	34 130,00 €	-41 790,19 €	1 539,13 €	74 381,06 €		75 920,19 €			1 539,13 €	74 381,06 €	75 920,19 €							
06030799	Outras	34 130,00 €	-41 790,19 €	1 539,13 €	74 381,06 €		75 920,19 €			1 539,13 €	74 381,06 €	75 920,19 €							
060309	Serviços e fundos autónomos - Subsistema de protecção à família e políticas activas de emprego e formação profissional	30 923,00 €	-2 473,32 €		33 396,32 €		33 396,32 €				33 396,32 €	33 396,32 €							
0604	Administração regional	6 850,00 €	-389 070,53 €		395 920,53 €		395 920,53 €				395 920,53 €	395 920,53 €			391 567,00 €	683 178,00 €	683 172,00 €		
060401	Região Autónoma dos Açores	6 850,00 €	-389 070,53 €		395 920,53 €		395 920,53 €				395 920,53 €	395 920,53 €			391 567,00 €	683 178,00 €	683 172,00 €		
0605	Administração local																		
060501	Continente																		
060502	Região Autónoma dos Açores																		
060503	Região Autónoma da Madeira																		
0606	Segurança social																		
0607	Instituições sem fins lucrativos																		
0608	Famílias																		
0609	Resto do mundo																		
07	Venda de bens e serviços correntes	3 089 237,00 €	-422 635,53 €	356 888,66 €	4 139 526,70 €	984 542,83 €	3 122 248,85 €	1 694,45 €	1 694,45 €	30 441,71 €	3 090 112,69 €	3 120 554,40 €		391 318,13 €					
0701	Venda de bens	7 876,00 €	2 450,15 €	51,05 €	5 390,00 €	15,20 €	5 382,40 €	7,60 €	7,60 €		5 374,80 €	5 374,80 €		51,05 €					
070102	Livros e documentação técnica	1 689,00 €	-392,90 €	7,10 €	2 090,00 €	15,20 €	2 082,40 €	7,60 €	7,60 €		2 074,80 €	2 074,80 €		7,10 €					
070108	Mercadorias																		
070110	Desperdícios, resíduos e refugos																		
070111	Produtos acabados e intermédios																		
070199	Outros	6 187,00 €	2 843,05 €	43,95 €	3 300,00 €		3 300,00 €				3 300,00 €	3 300,00 €		43,95 €					
0702	Serviços	3 047 901,00 €	-173 020,99 €	127 759,49 €	4 069 302,47 €	976 139,97 €	3 067 647,38 €	494,55 €	494,55 €	20 745,91 €	3 046 406,92 €	3 067 152,83 €		153 769,16 €					
070201	Aluguer de espaços e equipamentos	4 283,00 €	2 130,42 €	773,25 €	746 267,63 €	744 888,30 €	937,55 €			234,48 €	703,07 €	937,55 €		1 215,03 €					
070203	Vistorias e ensaios	135,00 €	-497,10 €		632,10 €		632,10 €				632,10 €	632,10 €							
070208	Serviços sociais, recreativos, culturais e de desporto	226 890,00 €	-120 656,85 €	115 990,40 €	231 731,95 €	175,50 €	210 845,81 €			20 355,63 €	190 490,18 €	210 845,81 €		136 701,04 €					
07020801	Serviços sociais	225 047,00 €	-122 498,65 €	115 989,20 €	231 731,95 €	175,50 €	210 845,81 €			20 355,63 €	190 490,18 €	210 845,81 €		136 699,84 €					
07020802	Serviços recreativos	1 843,00 €	1 841,80 €	1,20 €										1,20 €					
0702080299	Outros	1 843,00 €	1 841,80 €	1,20 €										1,20 €					
07020803	Serviços culturais																		
070209	Serviços específicos das autarquias	2 816 573,00 €	-45 548,99 €	2 562,81 €	3 090 635,35 €	231 076,17 €	2 855 196,48 €	494,55 €	494,55 €	155,80 €	2 854 546,13 €	2 854 701,93 €		7 420,06 €					
07020902	Resíduos sólidos	2 642 540,00 €	-56 943,41 €		2 930 059,93 €	230 576,52 €	2 699 483,41 €				2 699 483,41 €	2 699 483,41 €							
07020903	Transportes colectivos de pessoas e mercadorias																		
07020904	Trabalhos por conta de particulares	353,00 €	-119,35 €	136,61 €	335,74 €		335,74 €				335,74 €	335,74 €		136,61 €					
07020905	Cemitérios	91 798,00 €	-2 952,95 €	794,65 €	93 961,40 €	5,10 €	93 770,40 €			155,80 €	93 614,60 €	93 770,40 €		980,55 €					
07020906	Mercados e feiras	54 282,00 €	47 868,27 €	393,90 €	6 019,83 €		6 019,83 €				6 019,83 €	6 019,83 €		393,90 €					
07020907	Parques de estacionamento		-32 112,45 €		32 112,45 €		32 112,45 €				32 112,45 €	32 112,45 €							
07020909	Canídeos e gatídeos	15 885,00 €	-1 261,65 €	1 152,45 €	15 994,20 €		11 322,85 €				11 322,85 €	11 322,85 €		5 823,80 €					
07020999	Outros	11 715,00 €	-27,45 €	85,20 €	12 151,80 €	494,55 €	12 151,80 €	494,55 €	494,55 €		11 657,25 €	11 657,25 €		85,20 €					
070299	Outros	20,00 €	-8 448,47 €	8 433,03 €	35,44 €		35,44 €				35,44 €	35,44 €		8 433,03 €					
0703	Rendas	33 460,00 €	-252 064,69 €	229 078,12 €	64 834,23 €	8 387,66 €	49 219,07 €	1 192,30 €	1 192,30 €	9 695,80 €	38 330,97 €	48 026,77 €		237 497,92 €					
070301	Habitações	31 118,00 €	-163 952,71 €	140 964,40 €	56 999,15 €	2 892,84 €	44 348,43 €			9 544,51 €	34 803,92 €	44 348,43 €		150 722,28 €					
070302	Edifícios	1,00 €	-1 233,25 €		4 038,99 €	2 804,74 €	1 942,75 €	708,50 €	708,50 €		1 234,25 €	1 234,25 €							
070399	Outras	2 341,00 €	-86 878,73 €	88 113,72 €	3 796,09 €	2 690,08 €	2 927,89 €	483,80 €	483,80 €	151,29 €	2 292,80 €	2 444,09 €		86 775,64 €					
08	Outras receitas correntes	119 865,00 €	-91 967,78 €	133 623,04 €	85 755,07 €	7 545,33 €	85 463,76 €	206,57 €	206,57 €	-61,70 €	85 318,89 €	85 257,19 €		126 575,59 €					
0801	Outras	119 865,00 €	-91 967,78 €	133 623,04 €	85 755,07 €	7 545,33 €	85 463,76 €	206,57 €	206,57 €	-61,70 €	85 318,89 €	85 257,19 €		126 575,59 €					
080199	Outras	119 865,00 €	-91 967,78 €	133 623,04 €	85 755,07 €	7 545,33 €	85 463,76 €	206,57 €	206,57 €	-61,70 €	85 318,89 €	85 257,19 €		126 575,59 €					
08019999	Diversas	119 865,00 €	-91 967,78 €	133 623,04 €	85 755,07 €	7 545,33 €	85 463,76 €	206,57 €	206,57 €	-61,70 €	85 318,89 €	85 257,19 €		126 575,59 €					
0802	Subsídios																		
	RECEITA CAPITAL	3 861 529,51 €	258 577,93 €	165 675,40 €	3 441 334,99 €	4 058,81 €	3 422 263,88 €	2 439,42 €	2 439,42 €	92 553,14 €	3 327 271,32 €	3 419 824,46 €		183 127,12 €					
09	Venda de bens de investimento	47 968,00 €	39 208,56 €	3 000,00 €	5 967,44 €	208,00 €	5 932,44 €	208,00 €	208,00 €		5 724,44 €	5 724,44 €		3 035,00 €					
0901	Terrenos	42 450,00 €	42 450,00 €																
090101	Sociedades e quase-sociedades não financeiras	40 840,00 €	40 840,00 €																
090110	Famílias	1 610,00 €	1 610,00 €																
0902	Habitações	374,00 €	-2 805,44 €	2 968,00 €	211,44 €		211,44 €				211,44 €	211,44 €		2 968,00 €					
090210	Famílias	374,00 €	-2 805,44 €	2 968,00 €	211,44 €		211,44 €				211,44 €	211,44 €		2 968,00 €					
0903	Edifícios																		
0904	Outros bens de investimento	5 144,00 €	-436,00 €	32,00 €	5 756,00 €	208,00 €	5 721,00 €	208,00 €	208,00 €		5 513,00 €	5 513,00 €		67,00 €					

DOREC - DEMONSTRAÇÃO ORÇAMENTAL DA RECEITA

(MUNICIPIO DE PONTA DELGADA)

Período	Periodicidade	Mensal		
01-01-2021	Período	Dezembro		
31-12-2021	Visualizar Contas s/ Mov.	Não	Acumulados	Sim

Ano
2021

Rubrica	Designação	Previsões Corrigidas	Previsões por Liquidar	Receitas por cobrar de períodos anteriores	Receitas liquidadas	Liquidaçoes anuladas	Receitas cobradas brutas	Reembolsos e Restituições		Receitas Cobradas Líquidas			Recebimentos Diferidos	Receita por cobrar no final do período	Liquidações de Períodos Futuros				
								Emitidos	Pagos	Períodos anteriores	Período corrente	Total			(n+1)	(n+2)	(n+3)	(n+4)	Períodos seguintes
090401	Sociedades e quase-sociedades não financeiras	3 815,00 €	-844,00 €		4 867,00 €	208,00 €	4 867,00 €	208,00 €	208,00 €		4 659,00 €	4 659,00 €							
09040102	Maquinaria e equipamento	3 815,00 €	-844,00 €		4 867,00 €	208,00 €	4 867,00 €	208,00 €	208,00 €		4 659,00 €	4 659,00 €							
090402	Sociedades financeiras																		
090403	Administração Pública - Administração central - Estado																		
090404	Administração Pública - Administração central - Serviços e fundos autónomos																		
090405	Administração Pública - Administração regional																		
090406	Administração Pública - Administração local - Continente																		
090407	Administração Pública - Administração local - Regiões Autónomas																		
090408	Administração Pública - Segurança social																		
090409	Instituições sem fins lucrativos																		
090410	Famílias	1 329,00 €	408,00 €	32,00 €	889,00 €		854,00 €				854,00 €	854,00 €		67,00 €					
09041002	Maquinaria e equipamento	1 329,00 €	408,00 €	32,00 €	889,00 €		854,00 €				854,00 €	854,00 €		67,00 €					
090411	Resto do mundo - União Europeia																		
090412	Resto do mundo - Países terceiros e organizações internacionais																		
10	Transferências de capital	3 772 166,51 €	246 477,24 €	94 172,53 €	3 435 367,55 €	3 850,81 €	3 416 331,44 €	2 231,42 €	2 231,42 €	92 553,14 €	3 321 546,88 €	3 414 100,02 €		111 589,25 €					
1001	Sociedades e quase-sociedades não financeiras																		
100101	Públicas																		
1002	Sociedades financeiras																		
1003	Administração central	3 277 861,51 €	46 227,90 €	94 172,53 €	3 141 311,89 €	3 850,81 €	3 122 275,78 €	2 231,42 €	2 231,42 €	92 553,14 €	3 027 491,22 €	3 120 044,36 €		111 589,25 €					
100301	Estado	2 842 915,00 €	1,00 €		2 842 914,00 €		2 842 914,00 €				2 842 914,00 €	2 842 914,00 €							
10030101	Fundo de Equilíbrio Financeiro	1 203 441,00 €			1 203 441,00 €		1 203 441,00 €				1 203 441,00 €	1 203 441,00 €							
10030104	Cooperação Técnica e Financeira	1,00 €	1,00 €																
10030105	Artigo 35º, nº 5 da Lei 73/2013	1 639 473,00 €			1 639 473,00 €		1 639 473,00 €				1 639 473,00 €	1 639 473,00 €							
100307	Estado - Participação comunitária em projectos co-financiados	434 946,51 €	46 226,90 €	94 172,53 €	298 397,89 €	3 850,81 €	279 361,78 €	2 231,42 €	2 231,42 €	92 553,14 €	184 577,22 €	277 130,36 €		111 589,25 €					
100308	Serviços e fundos autónomos																		
1004	Administração regional	494 305,00 €	200 249,34 €		294 055,66 €		294 055,66 €				294 055,66 €	294 055,66 €							
100401	Região Autónoma dos Açores	494 305,00 €	200 249,34 €		294 055,66 €		294 055,66 €				294 055,66 €	294 055,66 €							
1005	Administração local																		
100501	Continente																		
100502	Região Autónoma dos Açores																		
100503	Região Autónoma da Madeira																		
1006	Segurança social																		
1007	Instituições sem fins lucrativos																		
1008	Famílias																		
1009	Resto do mundo																		
11	Ativos financeiros	250,00 €	250,00 €																
1101	Depósitos, certificados de depósito e poupança																		
1102	Títulos a curto prazo																		
1103	Títulos a médio e longo prazos																		
1104	Derivados financeiros																		
1105	Empréstimos a curto prazo																		
110507	Administração Pública - Administração local - Regiões Autónomas																		
1106	Empréstimos a médio e longo prazos																		
110607	Administração Pública - Administração local - Regiões Autónomas																		
1108	Acções e outras participações																		
1109	Unidades de participação																		
1110	Alienação de partes sociais de empresas	250,00 €	250,00 €																
1111	Outros activos financeiros																		
12	Passivos financeiros																		
1201	Depósitos, certificados de depósito e poupança																		
1202	Títulos a curto prazo																		
1203	Títulos a médio e longo prazos																		
1204	Derivados financeiros																		
1205	Empréstimos a curto prazo																		
1206	Empréstimos a médio e longo prazos																		

DOREC - DEMONSTRAÇÃO ORÇAMENTAL DA RECEITA

(MUNICIPIO DE PONTA DELGADA)

Período	Periodicidade	Mensal		
01-01-2021	Período	Dezembro		
31-12-2021	Visualizar Contas s/ Mov.	Não	Acumulados	Sim

Ano
2021

Rubrica	Designação	Previsões Corrigidas	Previsões por Liquidar	Receitas por cobrar de períodos anteriores	Receitas liquidadas	Liquidaçoes anuladas	Receitas cobradas brutas	Reembolsos e Restituições		Receitas Cobradas Líquidas			Recebimentos Diferidos	Receita por cobrar no final do período	Liquidações de Períodos Futuros				
								Emitidos	Pagos	Períodos anteriores	Período corrente	Total			(n+1)	(n+2)	(n+3)	(n+4)	Períodos seguintes
120601	Sociedades e Quase - Sociedades não Financeiras																		
1207	Outros passivos financeiros																		
13	Outras receitas de capital	41 145,00 €	-27 357,87 €	68 502,87 €										68 502,87 €					
1301	Outras	41 145,00 €	-27 357,87 €	68 502,87 €										68 502,87 €					
130101	Indemnizações	41 145,00 €	-15 428,36 €	56 573,36 €										56 573,36 €					
130199	Outras		-11 929,51 €	11 929,51 €										11 929,51 €					
14	Recursos próprios comunitários																		
1401	Recursos próprios comunitários																		
	RECEITA OUTRAS	6 548 987,99 €	-206 627,85 €	131 829,54 €	6 623 786,30 €		6 614 725,46 €				6 614 725,46 €	6 614 725,46 €		140 890,38 €					
15	Reposições não abatidas nos pagamentos	5 562,00 €	-206 627,85 €	131 829,54 €	80 360,31 €		71 299,47 €				71 299,47 €	71 299,47 €		140 890,38 €					
1501	Reposições não abatidas nos pagamentos	5 562,00 €	-206 627,85 €	131 829,54 €	80 360,31 €		71 299,47 €				71 299,47 €	71 299,47 €		140 890,38 €					
150101	Reposições não abatidas nos pagamentos	5 562,00 €	-206 627,85 €	131 829,54 €	80 360,31 €		71 299,47 €				71 299,47 €	71 299,47 €		140 890,38 €					
16	Saldo da gerência anterior	6 543 425,99 €			6 543 425,99 €		6 543 425,99 €				6 543 425,99 €	6 543 425,99 €							
1601	Saldo orçamental	6 543 425,99 €			6 543 425,99 €		6 543 425,99 €				6 543 425,99 €	6 543 425,99 €							
160101	Na posse do serviço	6 543 425,99 €			6 543 425,99 €		6 543 425,99 €				6 543 425,99 €	6 543 425,99 €							
	TOTAL	50 126 338,50 €	-1 647 775,58 €	3 154 427,02 €	53 105 620,47 €	4 485 933,41 €	51 815 846,92 €	1 113 913,40 €	1 113 565,50 €	115 466,26 €	50 586 815,16 €	50 702 281,42 €	0,00 €	1 071 832,66 €	391 567,00 €	683 178,00 €	683 172,00 €	0,00 €	0,00 €

DODES - DEMONSTRAÇÃO ORÇAMENTAL DA DESPESA

(MUNICIPIO DE PONTA DELGADA)

Período	Periodicidade	Mensal		
01-01-2021	Período	Dezembro		
31-12-2021	Visualizar Contas s/ Mov.	Não	Acumulados	Sim

Ano
2021

Rubrica	Designação	Despesas por pagar de períodos anteriores	Dotações Corrigidas	Cativos	Descativos	Dotações disponíveis	Cabimentos	Compromissos	Obrigações	Despesas pagas brutas	Reposições abatidas aos pagamentos		Despesas pagas liquidas de reposições			Compromissos a transitar	Obrigações por pagar	Compromissos assumidos para períodos futuros					Obrigações para períodos futuros				
											Emitidas	Recebidas	Períodos anteriores	Período corrente	Total			(n+1)	(n+2)	(n+3)	(n+4)	Períodos seguintes	(n+1)	(n+2)	(n+3)	(n+4)	Períodos seguintes
		[1]	[2]	[3]	[4]	[5]	[6]	[7]	[8]	[9]	[10]	[11]	[12]	[13]	[14]=[12]+[13]	[15]=[7]-[8]	[16]=[8]-[14]										
	DESPESA CORRENTE	521 647,80 €	38 541 742,89 €			4 212 780,37 €	34 328 962,52 €	34 225 510,27 €	31 900 261,95 €	31 510 010,26 €	19 752,41 €	19 752,41 €	488 976,22 €	31 001 281,63 €	31 490 257,85 €	2 325 248,32 €	410 004,10 €	3 242 919,91 €	1 887 207,26 €	1 036 802,16 €	466 752,00 €	105 369,26 €	925 848,19 €	812 435,16 €	479 959,62 €		
01	Despesas com o pessoal	208 492,85 €	16 038 625,00 €			310 967,78 €	15 727 657,22 €	15 727 309,61 €	15 709 219,58 €	15 640 021,44 €	266,68 €	266,68 €	208 406,75 €	15 431 348,01 €	15 639 754,76 €	18 090,03 €	69 464,82 €	67 254,09 €	2 346,66 €								
0101	Remunerações certas e permanentes	99 381,37 €	11 675 583,00 €			116 175,00 €	11 559 408,00 €	11 559 093,61 €	11 550 030,07 €	11 485 913,44 €	168,19 €	168,19 €	99 381,37 €	11 386 363,88 €	11 485 745,25 €	9 063,54 €	64 284,82 €	67 254,09 €	2 346,66 €								
010101	Titulares de órgãos de soberania e membros de órgãos autárquicos	4 291,78 €	224 000,00 €			5 929,75 €	218 070,25 €	218 070,25 €	218 070,25 €	214 582,25 €			4 291,78 €	210 290,47 €	214 582,25 €		3 488,00 €										
010103	Pessoal dos quadros — Regime de função pública																										
010104	Pessoal dos quadros - Regime de contrato individual de trabalho	74 185,76 €	7 296 467,00 €			22 240,76 €	7 274 226,24 €	7 274 226,24 €	7 274 226,24 €	7 225 247,13 €	168,19 €	168,19 €	74 185,76 €	7 150 893,18 €	7 225 078,94 €		49 147,30 €										
01010401	Pessoal em funções	74 185,76 €	7 296 467,00 €			22 240,76 €	7 274 226,24 €	7 274 226,24 €	7 274 226,24 €	7 225 247,13 €	168,19 €	168,19 €	74 185,76 €	7 150 893,18 €	7 225 078,94 €		49 147,30 €										
010106	Pessoal contratado a termo	110,00 €	68 000,00 €			470,30 €	67 529,70 €	67 529,70 €	67 529,70 €	67 187,70 €			110,00 €	67 077,70 €	67 187,70 €		342,00 €										
01010601	Pessoal em funções	110,00 €	68 000,00 €			470,30 €	67 529,70 €	67 529,70 €	67 529,70 €	67 187,70 €			110,00 €	67 077,70 €	67 187,70 €		342,00 €										
010107	Pessoal em regime de tarefa ou avença	5 553,25 €	357 560,00 €			32 840,69 €	324 719,31 €	324 719,31 €	324 719,31 €	323 937,31 €			5 553,25 €	318 384,06 €	323 937,31 €		782,00 €	48 928,00 €	2 346,66 €								
010108	Pessoal a aguardar aposentação		6 000,00 €			410,12 €	5 589,88 €	5 589,88 €	5 589,88 €	5 558,88 €				5 558,88 €	5 558,88 €		31,00 €										
010109	Pessoal em qualquer outra situação	8 796,93 €	854 860,00 €			29 041,26 €	825 818,74 €	825 818,74 €	821 812,57 €	818 185,69 €			8 796,93 €	809 388,76 €	818 185,69 €	4 006,17 €	3 626,88 €	8 972,29 €									
010111	Representação	1 894,03 €	80 500,00 €			395,98 €	80 104,02 €	80 104,02 €	80 104,02 €	78 734,02 €			1 894,03 €	76 839,99 €	78 734,02 €		1 370,00 €										
010112	Suplementos e prémios		1,00 €			1,00 €																					
010113	Subsídio de refeição		856 500,00 €			21 595,94 €	834 904,06 €	834 589,67 €	830 082,02 €	830 082,02 €				830 082,02 €	830 082,02 €	4 507,65 €		6 588,59 €									
010114	Subsídios de férias e de Natal	165,00 €	1 494 695,00 €			100,98 €	1 494 594,02 €	1 494 594,02 €	1 494 044,30 €	1 490 799,87 €			165,00 €	1 490 634,87 €	1 490 799,87 €	549,72 €	3 244,43 €	2 765,21 €									
010115	Remunerações por doença e maternidade/paternidade	4 384,62 €	437 000,00 €			3 148,22 €	433 851,78 €	433 851,78 €	433 851,78 €	431 598,57 €			4 384,62 €	427 213,95 €	431 598,57 €		2 253,21 €										
0102	Abonos variáveis ou eventuais	8 588,71 €	954 808,00 €			60 487,15 €	894 320,85 €	894 303,63 €	888 342,68 €	883 162,68 €			8 502,61 €	874 660,07 €	883 162,68 €	5 960,95 €	5 180,00 €										
010201	Gratificações variáveis ou eventuais		1,00 €			1,00 €																					
010202	Horas extraordinárias	4 771,98 €	565 000,00 €			33 243,49 €	531 756,51 €	531 756,51 €	531 756,51 €	528 544,51 €			4 771,98 €	523 772,53 €	528 544,51 €		3 212,00 €										
010203	Alimentação e alojamento		1,00 €			1,00 €																					
010204	Ajudas de custo		25 700,00 €			5 459,85 €	20 240,15 €	20 240,15 €	17 628,63 €	17 628,63 €				17 628,63 €	17 628,63 €	2 611,52 €											
010205	Abono para falhas	93,23 €	19 600,00 €			2 930,14 €	16 669,86 €	16 669,86 €	16 669,86 €	16 661,86 €			93,23 €	16 568,63 €	16 661,86 €		8,00 €										
010206	Formação		1,00 €			1,00 €																					
010207	Colaboração técnica e especializada		1,00 €			1,00 €																					
010208	Subsídios e abonos de fixação, residência e alojamento		1,00 €			1,00 €																					
010209	Subsídio de prevenção		1,00 €			1,00 €																					
010210	Subsídio de trabalho nocturno	583,48 €	55 800,00 €			2 169,59 €	53 630,41 €	53 630,41 €	53 630,41 €	53 398,41 €			583,48 €	52 814,93 €	53 398,41 €		232,00 €										
010211	Subsídio de turno	245,98 €	54 100,00 €			5 252,25 €	48 847,75 €	48 847,75 €	48 847,75 €	48 530,75 €			245,98 €	48 284,77 €	48 530,75 €		317,00 €										
010212	Indemnizações por cessação de funções		1,00 €			1,00 €																					
010213	Outros suplementos e prémios	2 099,56 €	69 601,00 €			6 769,18 €	62 831,82 €	62 814,60 €	59 465,17 €	59 465,17 €			2 013,46 €	57 451,71 €	59 465,17 €	3 349,43 €											
01021302	Outros	153,70 €	36 601,00 €			6 218,87 €	30 382,13 €	30 382,13 €	30 382,13 €	30 382,13 €			153,70 €	30 228,43 €	30 382,13 €												
01021303	Senhas de Presença	1 945,86 €	33 000,00 €			550,31 €	32 449,69 €	32 432,47 €	29 083,04 €	29 083,04 €			1 859,76 €	27 223,28 €	29 083,04 €	3 349,43 €											
010214	Outros abonos em numerário ou espécie	794,48 €	165 000,00 €			4 655,65 €	160 344,35 €	160 344,35 €	160 344,35 €	158 933,35 €			794,48 €	158 138,87 €	158 933,35 €		1 411,00 €										
0103	Segurança social	100 522,77 €	3 408 234,00 €			134 305,63 €	3 273 928,37 €	3 273 912,37 €	3 270 846,83 €	3 270 945,32 €	98,49 €	98,49 €	100 522,77 €	3 170 324,06 €	3 270 846,83 €	3 065,54 €											
010301	Encargos com a saúde		353 000,00 €			21 542,77 €	331 457,23 €	331 441,23 €	331 255,23 €	331 255,23 €				331 255,23 €	331 255,23 €	186,00 €											
010302	Outros encargos com a saúde		11 700,00 €			7 829,50 €	3 870,50 €	3 870,50 €	3 777,50 €	3 777,50 €				3 777,50 €	3 777,50 €	93,00 €											
010303	Subsídio familiar a crianças e jovens		45 500,00 €			11 653,31 €	33 846,69 €	33 846,69 €	33 846,69 €	33 846,69 €				33 846,69 €	33 846,69 €												
010304	Outras prestações familiares		13 500,00 €			5 637,69 €	7 862,31 €	7 862,31 €	7 862,31 €	7 862,31 €				7 862,31 €	7 862,31 €												
010305	Contribuições para a segurança social	100 522,77 €	2 779 431,00 €			79 600,30 €	2 699 830,70 €	2 699 830,70 €	2 699 158,30 €	2 699 158,30 €			100 522,77 €	2 598 635,53 €	2 699 158,30 €	672,40 €											
01030501	Assistência na doença dos funcionários públicos (ADSE)		1,00 €			1,00 €																					
01030502	Segurança social do pessoal em regime de contrato de trabalho em funções públicas (RCTFP)	100 522,77 €	2 779 429,00 €			79 598,30 €	2 699 830,70 €	2 699 830,70 €	2 699 158,30 €	2 699 158,30 €			100 522,77 €	2 598 635,53 €	2 699 158,30 €	672,40 €											
0103050201	Caixa Geral de Aposentações	100 522,77 €	1 599 575,00 €			53 405,88 €	1 546 169,12 €	1 546 169,12 €	1 546 169,12 €	1 546 169,12 €			100 522,77 €	1 445 646,35 €	1 546 169,12 €												
0103050202	Segurança social - Regime geral		1 179 854,00 €			26 192,42 €	1 153 661,58 €	1 153 661,58 €	1 152 989,18 €	1 152 989,18 €				1 152 989,18 €	1 152 989,18 €	672,40 €											
01030503	Outros		1,00 €			1,00 €																					
010306	Acidentes em serviço e doenças profissionais		1,00 €			1,00 €																					
010308	Outras pensões		23 000,00 €			386,89 €	22 613,11 €	22 613,11 €	22 613,11 €	22 613,11 €				22 613,11 €	22 613,11 €												
010309	Seguros		172 101,00 €			199,49 €	171 901,51 €	171 901,51 €	169 787,37 €	169 885,86 €	98,49 €	98,49 €		169 787,37 €	169 787,37 €	2 114,14 €											
01030901	Seguros de acidentes no trabalho e doenças profissionais		172 100,00 €			198,49 €	171 901,51 €	171 901,51 €	169 787,37 €	169 885,86 €	98,49 €	98,49 €		169 787,37 €	169 787,37 €	2 114,14 €											
01030902	Seguros de saúde		1,00 €			1,00 €																					
01031010	Outras despesas de segurança social		10 001,00 €			7 454,68 €	2 546,32 €	2 546,32 €	2 546,32 €	2 546,32 €				2 546,32 €	2 546,32 €												
01031001	Eventualidade Maternidade, paternidade e adopção		10 000,00 €			7 453,68 €	2 546,32 €	2 546,32 €	2 546,32 €	2 546,32 €				2 546,32 €	2 546,32 €												
01031099	Outras despesas de segurança social		1,00 €			1,00 €																					
02	Aquisição de bens e serviços	307 434,57 €	15 092 883,73 €			1 985 938,06 €	13 106 945,67 €	13 004 999,63 €	10 754 500,16 €	10 433 573,85 €	13 744,04 €	13 744,04 €	276 349,09 €	10 143 480,72 €	10 419 829,81 €	2 250 499,47 €	334 670,35 €	3 148 515,91 €	1 884 860,60 €	1 036 802,16 €	466 752,00 €	105 369,26 €	925 848,19 €	812 435,16 €	479 959,62 €		
0201	Aquisição de bens	105 090,57 €	4 486 808,21 €			756 636,78 €	3 730 171,43 €	3 704 415,50 €	2 856 101,38 €	2 707 108,53 €	1 378,71 €	1 378,71 €	94 171,21 €	2 611 558,61 €	2 705 729,82 €	848 314,12 €	150 371,56 €	921 360,51 €	543 083,07 €	301 871,86 €			509 237,05 €	507 130,32 €	295 826,02 €		
020101	Matérias-primas e subsidiárias	227,15 €	140 888,00 €			17 042,43 €	123 845,57 €	111 042,57 €	69 117,28 €	65 247,95 €	27,00 €	27,00 €	227,15 €	64 993,80 €	65 220,95 €	41 925,29 €	3 896,33 €	50 482,18 €	11 768,74 €	5 980,80 €							
020102	Combustíveis e lubrificantes	24 126,79 €	746 359,00 €			75 382,39 €	670 976,61 €	670 976,61 €	592 701,78 €	562 707,70 €			16 755,12 €	545 952,58 €	562 707,70 €	78 274,83 €	29 994,08 €	525 440,43 €	507 130,32 €	295 891,06 €			507 130,32 €	507 130,32 €	295 826,02 €		
02010201	Gasolina	766,93 €	39 450,00 €			7 008,92 €	32 441,08 €	32 441,08 €	27 734,05 €	27 287,67 €			766,93 €	26 520,74 €	27 287,67 €	4 707,03 €	446,38 €	30 570,32 €	30 570,32 €	17 832,69 €			30 570,32 €	30 570,32 €	17 832,69 €		
02010202	Gasóleo	22 561,37 €	586 200,00 €			43 100,95 €	543 099,05 €	543 099,05 €	513 717,01 €	485 493,01 €			15 713,83 €	469 779,18 €	485 493,01 €	29 382,04 €	28 224,00 €	476 560,00 €	476 560,00 €	278 058,37 €			476 560,00 €	476 560,00 €	277 993,33 €		
02010299	Outros	798,49 €	120 709,00 €			25 272,52 €	95 436,48 €	95 436,48 €	51 250,72 €	49 927,02 €			274,36 €	49 652,66 €	49 927,02 €	44 185,76 €	1 323,70 €	18 310,11 €									
020103	Munições, explosivos e artifícios		1,00 €			1,00 €																					
020104	Limpeza e higiene	6 396,69 €	296 625,90 €			107 597,60 €	189 028,30 €	178 592,09 €	128 973,48 €	121 790,92 €	113,49 €	113,49 €	6 253,20 €	115 424,23 €	121 677,43 €	49 618,61 €	7 296,05 €	19 178,90 €									
020105	Alimentação - Refeições confeccionadas		113 458,00 €			41 196,53 €	72 261,47 €	70 990,75 €	57 690,33 €	50 091,08 €				50 091,08 €	50 091,08 €	13 300,42 €	7 599,25 €										
020106	Alimentação - Géneros para confeccionar	890,48 €	50 506,72 €			31 546,93 €	18 959,79 €	18 544,21 €	13 207,83 €	7 325,06 €			773,48 €	6 551,58 €	7 325,06 €	5 336,38 €	5 882,77 €										
020107	Vestuário e artigos pessoais	208,88 €	130 457,00 €			28 619,43 €	101 837,57 €	101 487,60 €	88 557,84 €	87 976,28 €			208,88 €	87 767,40 €	87 976,28 €	12 929,76 €	581,56 €										
020108	Material de escritório	5 122,70 €	120 809,94 €			25 775,26 €	95 034,68 €	95 034,68 €	64 839,06 €	63 655,85 €			5 090,79 €	58 565,06 €	63 655,85 €	30 195,62 €	1 183,21 €										
020109	Produtos químicos e farmacêuticos		3 875,76 €			3 875,76 €																					
020110	Produtos vendidos nas farmácias		2 900,00 €			2 900,00 €																					
020111	Material de consumo clínico		104 864,48 €			6 639,64 €	98 224,84 €	98 224,84 €	19 386,89 €	19 386,89 €				19 386,89 €	19 386,89 €	78 837,95 €											
020112	Material de transporte - Peças	12 803,85 €	299 631,00 €			19 238,40 €	280 392,60 €	280 294,98 €	244 818,11 €	232 086,66 €	149,08 €	149,08 €	10 318,69 €	221 618,89 €	231 937,58 €	35 476,87 €	12 880,53 €	49 369,03 €					2 106,73 €				
020114	Outro material - Peças	739,83 €	71 041,00 €			8 200,68 €	62 840,32 €	62 840,32 €	52 837,74 €	49 428,36 €			659,51 €	48 768,85 €	49 428,36 €	10 002,58 €	3 409,38 €										
020115	Prémios, condecorações e ofertas	6 786,00 €	57 716,00 €			17 957,39 €	39 758,61 €	39 758,61 €	36 051,98 €	33 501,22 €			6 136,00 €	27 365,22 €	33 501,22 €	3 706,63 €	2 550,76 €										
020116	Mercadorias para venda																										
020117	Ferramentas e utensílios	745,40 €	76 607,00 €			37 126,26 €	39 480,74 €	39 480,74 €	32 621,56 €	31 544,46 €			745,40 €	30 799,06 €	31 544,46 €	6 859,18 €	1 077,10 €										
020118	Livros e documentação técnica		1 000,00 €			1 000,00 €																					
020119	Artigos honoríficos e de decoração		1 519,00 €			234,00 €	1 285,00 €	1 285,00 €	1 285,00 €	1 285,00 €				1 285,00 €	1 285,00 €												
020120	Material de educação, cultura e recreio		20 054,10 €			4 740,32 €	15 313,78 €	15 313,78 €	15 270,49 €	15 106,74 €				15 106,74 €	15 106,74 €	43,29 €	163,75 €										
020121	Outros bens	47 042,80 €	2 248 494,31 €			327 562,76 €	1 920 931,55 €	1 920 548,72 €	1 438 742,01 €	1 365 974,36 €	1 089,14 €	1 089,14 €	47 002,99 €	1 317 882,23 €	1 364 885,22 €	481 806,71 €	73 856,79 €	276 889,97 €	24 184,01 €								
0202	Aquisição de serviços	202 344,00 €	10 606 075,52 €			1 229 301,28 €	9 376 774,24 €	9 300 584,13 €	7 898 398,78 €	7 726 465,32 €	12 365,33 €	12 365,33 €	182 177,88 €	7 531 922,11 €	7 714 099,99 €	1 402 185,35 €	184 298,79 €	2 227 155,40 €	1 341 777,53 €	734 930,30 €	466 752,00 €	105 369,26 €	416 611,14 €	305 304,84 €	184 133,60 €		
020201	Encargos das instalações	21 545,11 €	757 245,00 €			26 268,01 €	730 976,99 €	730 976,99 €	686 942,40 €	693 055,73 €	6 113,33 €	6 113,33 €	21 545,11 €	665 397,29 €	686 942,40 €	44 034,59 €											
020202	Limpeza e higiene	30 905,40 €	2 628 643,07 €			362 582,77 €	2 266 060,30 €	2 201 680,30 €	1 925 877,98 €	1 914 746,43 €			30 905,40 €	1 883 841,03 €	1 914 746,43 €	275 802,32 €	11 131,55 €	147 082,75 €	34 032,01 €	13 350,04 €			38 480,00 €				
020203	Conservação de bens	376,73 €	90 762,00 €			23 760,42 €	67 001,58 €	67 001,58 €	64 181,16 €	63 200,91 €			376,73 €	62 824,18 €	63 200,91 €	2 820,42 €	980,25 €										
020204	Locação de edifícios	10 792,28 €	692 700,00 €			10 572,35 €	682 127,65 €	682 127,65 €	675 544,27 €	664 684,44 €			10 792,28 €	653 892,16 €	664 684,44 €	6 583,38 €	10 859,83 €	597 949,83 €	446 497,00 €	52 500,00 €			4 484,90 €				
020205	Locação de material de informática	2 416,82 €	35 000,00 €			9 753,72 €	25 246,28 €	25 246,28 €	23 941,47 €	23 941,47 €			2 416,82 €	21 524,65 €	23 941,47 €	1 304,81 €		21 431,16 €	1 785,47 €								
020208	Locação de outros bens		203 162,74 €			28 658,95 €	174 503,79 €	174 503,79 €	156 841,05 €	156 841,05 €				156 841,05 €	156 841,05 €	17 662,74 €		68 341,40 €					68 341,40 €				

DODES - DEMONSTRAÇÃO ORÇAMENTAL DA DESPESA

(MUNICIPIO DE PONTA DELGADA)

Período	Periodicidade	Mensal		
01-01-2021	Período	Dezembro		
31-12-2021	Visualizar Contas s/ Mov.	Não	Acumulados	Sim

Ano
2021

Rubrica	Designação	Despesas por pagar de períodos anteriores	Dotações Corrigidas	Cativos	Descativos	Dotações disponíveis	Cabimentos	Compromissos	Obrigações	Despesas pagas brutas	Reposições abatidas aos pagamentos		Despesas pagas liquidas de reposições			Compromissos a transitar	Obrigações por pagar	Compromissos assumidos para períodos futuros					Obrigações para períodos futuros				
											Emitidas	Recebidas	Períodos anteriores	Período corrente	Total			(n+1)	(n+2)	(n+3)	(n+4)	Períodos seguintes	(n+1)	(n+2)	(n+3)	(n+4)	Períodos seguintes
		[1]	[2]	[3]	[4]	[5]	[6]	[7]	[8]	[9]	[10]	[11]	[12]	[13]	[14]=[12]+[13]	[15]=[7]-[8]	[16]=[8]-[14]										
020209	Comunicações	240,61 €	285 100,00 €			75 745,48 €	209 354,52 €	209 354,52 €	174 273,05 €	169 863,64 €	79,07 €	79,07 €	240,61 €	169 543,96 €	169 784,57 €	35 081,47 €	4 488,48 €	46 993,85 €	44 434,32 €	15 364,17 €			16 369,22 €	16 369,22 €	9 548,71 €		
020210	Transportes	3 408,66 €	715 498,00 €			46 444,00 €	669 054,00 €	667 710,70 €	633 886,14 €	575 908,92 €			3 408,66 €	572 500,26 €	575 908,92 €	33 824,56 €	57 977,22 €	682 422,68 €	682 422,68 €	630 859,52 €	466 752,00 €	105 369,26 €	204 447,68 €	204 447,68 €	152 884,52 €		
020211	Representação dos serviços		5 100,00 €			4 437,00 €	663,00 €	663,00 €	87,00 €	87,00 €				87,00 €	87,00 €	576,00 €											
020212	Seguros		123 360,47 €			4 472,20 €	118 888,27 €	118 416,16 €	109 555,53 €	109 587,24 €	1 337,28 €	1 337,28 €		108 249,96 €	108 249,96 €	8 860,63 €	1 305,57 €										
020213	Deslocações e estadas	441,24 €	69 939,90 €			29 805,53 €	40 134,37 €	40 134,37 €	35 156,90 €	29 822,59 €	3 982,38 €	3 982,38 €		25 840,21 €	25 840,21 €	4 977,47 €	9 316,69 €										
020214	Estudos, pareceres, projectos e consultadoria		388 783,00 €			20 196,15 €	368 586,85 €	368 586,85 €	176 632,16 €	175 532,16 €				175 532,16 €	175 532,16 €	191 954,69 €	1 100,00 €	57 141,60 €	41 742,60 €	12 203,20 €			36 609,60 €	36 609,60 €	12 203,20 €		
020215	Formação		103 462,00 €			64 952,97 €	38 509,03 €	38 509,03 €	35 469,02 €	29 763,42 €				29 763,42 €	29 763,42 €	3 040,01 €	5 705,60 €										
020216	Seminários, exposições e similares		101,00 €			101,00 €																					
020217	Publicidade	11 608,84 €	175 491,76 €			37 836,03 €	137 655,73 €	137 655,73 €	123 687,42 €	117 852,04 €	15,30 €	15,30 €	9 560,36 €	108 276,38 €	117 836,74 €	13 968,31 €	5 850,68 €	974,40 €									
020218	Vigilância e segurança	19 438,18 €	420 950,45 €			3 116,88 €	417 833,57 €	417 833,57 €	289 493,97 €	289 493,97 €			19 438,18 €	270 055,79 €	289 493,97 €	128 339,60 €		232 365,49 €	14 598,96 €								
020219	Assistência técnica	6 984,44 €	207 725,00 €			19 998,33 €	187 726,67 €	187 726,67 €	170 196,80 €	169 303,97 €	627,57 €	627,57 €	6 984,44 €	161 691,96 €	168 676,40 €	17 529,87 €	1 520,40 €	127 293,25 €	51 714,32 €	9 998,70 €			47 878,34 €	47 878,34 €	9 497,17 €		
020220	Outros trabalhos especializados	8 824,78 €	433 142,25 €			57 499,45 €	375 642,80 €	375 638,64 €	217 025,38 €	191 458,71 €	182,90 €	182,90 €	8 824,78 €	182 451,03 €	191 275,81 €	158 613,26 €	25 749,57 €	98 271,14 €									
020221	Utilização de infra-estruturas de transportes		1,00 €			1,00 €																					
020222	Serviços de saúde		58 000,00 €			21 867,56 €	36 132,44 €	36 132,44 €	25 681,79 €	25 681,79 €				25 681,79 €	25 681,79 €	10 450,65 €		24 035,61 €	16 023,74 €								
020224	Encargos de cobrança de receitas		16 391,00 €			16 391,00 €																					
020225	Outros serviços	85 360,91 €	3 195 516,88 €			364 840,48 €	2 830 676,40 €	2 820 685,86 €	2 373 925,29 €	2 325 639,84 €	27,50 €	27,50 €	67 684,51 €	2 257 927,83 €	2 325 612,34 €	446 760,57 €	48 312,95 €	122 852,24 €	8 526,43 €	654,67 €							
03	Juros e outros encargos		48 477,00 €			14 463,94 €	34 013,06 €	34 013,06 €	33 746,78 €	34 424,10 €	677,32 €	677,32 €		33 746,78 €	33 746,78 €	266,28 €											
0301	Juros da dívida pública		43 966,00 €			10 703,67 €	33 262,33 €	33 262,33 €	33 262,33 €	33 939,65 €	677,32 €	677,32 €		33 262,33 €	33 262,33 €												
030103	Sociedades Financeiras - Bancos e outras instituições financeiras		43 964,00 €			10 701,67 €	33 262,33 €	33 262,33 €	33 262,33 €	33 939,65 €	677,32 €	677,32 €		33 262,33 €	33 262,33 €												
03010301	Empréstimos de curto prazo		1,00 €			1,00 €																					
03010302	Empréstimos de médio e longo prazos		43 963,00 €			10 700,67 €	33 262,33 €	33 262,33 €	33 262,33 €	33 939,65 €	677,32 €	677,32 €		33 262,33 €	33 262,33 €												
030105	Administração Pública Central - Estado		1,00 €			1,00 €																					
03010502	Empréstimos de médio e longo prazos		1,00 €			1,00 €																					
030106	Administração Pública Central - Serviços e fundos autónomos		1,00 €			1,00 €																					
03010602	Empréstimos de médio e longo prazos		1,00 €			1,00 €																					
0302	Outros encargos correntes da dívida pública		500,00 €			251,80 €	248,20 €	248,20 €	248,20 €	248,20 €				248,20 €	248,20 €												
030201	Despesas diversas		500,00 €			251,80 €	248,20 €	248,20 €	248,20 €	248,20 €				248,20 €	248,20 €												
0303	Juros de locação financeira		8,00 €			8,00 €																					
030301	Terrenos		1,00 €			1,00 €																					
030302	Habitações		1,00 €			1,00 €																					
030303	Edifícios		1,00 €			1,00 €																					
030304	Construções diversas		1,00 €			1,00 €																					
030305	Material de transporte		1,00 €			1,00 €																					
030306	Material de informática		1,00 €			1,00 €																					
030307	Maquinaria e equipamento		1,00 €			1,00 €																					
030308	Outros Investimentos		1,00 €			1,00 €																					
0304	Juros tributários		2,00 €			2,00 €																					
030401	Indemnizatórios		1,00 €			1,00 €																					
030402	Outros		1,00 €			1,00 €																					
0305	Outros juros		4 000,00 €			3 497,47 €	502,53 €	502,53 €	236,25 €	236,25 €				236,25 €	236,25 €	266,28 €											
030502	Outros		4 000,00 €			3 497,47 €	502,53 €	502,53 €	236,25 €	236,25 €				236,25 €	236,25 €	266,28 €											
03050202	Juros de Mora		4 000,00 €			3 497,47 €	502,53 €	502,53 €	236,25 €	236,25 €				236,25 €	236,25 €	266,28 €											
0306	Outros encargos financeiros		1,00 €			1,00 €																					
030601	Outros encargos financeiros		1,00 €			1,00 €																					
04	Transferências correntes	4 220,38 €	6 424 803,16 €			1 783 383,81 €	4 641 419,35 €	4 640 860,75 €	4 600 996,98 €	4 602 766,41 €	4 536,36 €	4 536,36 €	4 220,38 €	4 594 009,67 €	4 598 230,05 €	39 863,77 €	2 766,93 €	27 149,91 €										
0401	Sociedades e quase sociedades não financeiras	220,38 €	2 371 546,41 €			1 538 925,73 €	832 620,68 €	832 620,68 €	832 620,68 €	837 013,18 €	4 432,50 €	4 432,50 €	220,38 €	832 360,30 €	832 580,68 €		40,00 €											
040101	Públicas		2,00 €			2,00 €																					
04010101	Empresas públicas municipais e intermunicipais		1,00 €			1,00 €																					
04010102	Outras		1,00 €			1,00 €																					
040102	Privadas	220,38 €	2 371 544,41 €			1 538 923,73 €	832 620,68 €	832 620,68 €	832 620,68 €	837 013,18 €	4 432,50 €	4 432,50 €	220,38 €	832 360,30 €	832 580,68 €		40,00 €											
0402	Sociedades financeiras																										
0403	Administração central		2,00 €			2,00 €																					
040301	Estado		1,00 €			1,00 €																					
040305	Serviços e fundos autónomos		1,00 €			1,00 €																					
0404	Administração regional		1,00 €			1,00 €																					
040401	Região Autónoma dos Açores		1,00 €			1,00 €																					
0405	Administração local		2 154 004,00 €			1 121,44 €	2 152 882,56 €	2 152 882,56 €	2 139 929,89 €	2 139 929,89 €				2 139 929,89 €	2 139 929,89 €	12 952,67 €											
040501	Continente																										
040502	Região Autónoma dos Açores		2 154 004,00 €			1 121,44 €	2 152 882,56 €	2 152 882,56 €	2 139 929,89 €	2 139 929,89 €				2 139 929,89 €	2 139 929,89 €	12 952,67 €											
04050201	Municípios		1,00 €			1,00 €																					
04050202	Freguesias		2 154 000,00 €			1 117,44 €	2 152 882,56 €	2 152 882,56 €	2 139 929,89 €	2 139 929,89 €				2 139 929,89 €	2 139 929,89 €	12 952,67 €											
04050203	Serviços autónomos da administração local		1,00 €			1,00 €																					
04050204	Associações de municípios		1,00 €			1,00 €																					
04050206	Outros		1,00 €			1,00 €																					
040503	Região Autónoma da Madeira																										
0406	Segurança social		50 501,00 €			5 964,54 €	44 536,46 €	44 536,46 €	43 454,43 €	43 454,43 €				43 454,43 €	43 454,43 €	1 082,03 €		2 787,66 €									
040601	Sistemas de solidariedade e segurança social		1,00 €			1,00 €																					
040602	Outras transferências		50 500,00 €			5 963,54 €	44 536,46 €	44 536,46 €	43 454,43 €	43 454,43 €				43 454,43 €	43 454,43 €	1 082,03 €		2 787,66 €									
04060201	Programas Ocupacionais		50 500,00 €			5 963,54 €	44 536,46 €	44 536,46 €	43 454,43 €	43 454,43 €				43 454,43 €	43 454,43 €	1 082,03 €		2 787,66 €									
0407	Instituições sem fins lucrativos	4 000,00 €	1 356 440,75 €			136 679,86 €	1 219 760,89 €	1 219 760,89 €	1 219 760,89 €	1 217 260,89 €			4 000,00 €	1 213 260,89 €	1 217 260,89 €		2 500,00 €										
040701	Instituições sem fins lucrativos	4 000,00 €	1 356 440,75 €			136 679,86 €	1 219 760,89 €	1 219 760,89 €	1 219 760,89 €	1 217 260,89 €			4 000,00 €	1 213 260,89 €	1 217 260,89 €		2 500,00 €										
0408	Famílias		492 308,00 €			100 689,24 €	391 618,76 €	391 060,16 €	365 231,09 €	365 108,02 €	103,86 €	103,86 €		365 004,16 €	365 004,16 €	25 829,07 €	226,93 €	24 362,25 €									
040802	Outras		492 308,00 €			100 689,24 €	391 618,76 €	391 060,16 €	365 231,09 €	365 108,02 €	103,86 €	103,86 €		365 004,16 €	365 004,16 €	25 829,07 €	226,93 €	24 362,25 €									
04080201	Programas ocupacionais		69 500,00 €			2 701,11 €	66 798,89 €	66 240,29 €	60 515,53 €	60 515,53 €				60 515,53 €	60 515,53 €	5 724,76 €		24 362,25 €									
04080202	Outras		422 808,00 €			97 988,13 €	324 819,87 €	324 819,87 €	304 715,56 €	304 592,49 €	103,86 €	103,86 €		304 488,63 €	304 488,63 €	20 104,31 €	226,93 €										
0409	Resto do mundo																										
05	Subsídios		711 003,00 €			3,00 €	711 000,00 €	711 000,00 €	711 000,00 €	711 000,00 €				711 000,00 €	711 000,00 €												
0501	Sociedades e quase-sociedades não financeiras		711 002,00 €			2,00 €	711 000,00 €	711 000,00 €	711 000,00 €	711 000,00 €				711 000,00 €	711 000,00 €												
050101	Públicas		711 001,00 €			1,00 €	711 000,00 €	711 000,00 €	711 000,00 €	711 000,00 €				711 000,00 €	711 000,00 €												
05010101	Empresas públicas municipais e intermunicipais		711 000,00 €				711 000,00 €	711 000,00 €	711 000,00 €	711 000,00 €				711 000,00 €	711 000,00 €												
05010102	Outras		1,00 €			1,00 €																					
050103	Privadas		1,00 €			1,00 €																					
0502	Sociedades financeiras																										
0503	Administração central																										
0504	Administração regional																										
0505	Administração local																										
0507	Instituições sem Fins Lucrativos																										

DODES - DEMONSTRAÇÃO ORÇAMENTAL DA DESPESA

(MUNICIPIO DE PONTA DELGADA)

Período	Periodicidade	Mensal		
01-01-2021	Período	Dezembro		
31-12-2021	Visualizar Contas s/ Mov.	Não	Acumulados	Sim

Ano
2021

Rubrica	Designação	Despesas por pagar de períodos anteriores	Dotações Corrigidas	Cativos	Descativos	Dotações disponíveis	Cabimentos	Compromissos	Obrigações	Despesas pagas brutas	Reposições abatidas aos pagamentos		Despesas pagas liquidas de reposições			Compromissos a transitar	Obrigações por pagar	Compromissos assumidos para períodos futuros					Obrigações para períodos futuros				
											Emitidas	Recebidas	Períodos anteriores	Período corrente	Total			(n+1)	(n+2)	(n+3)	(n+4)	Períodos seguintes	(n+1)	(n+2)	(n+3)	(n+4)	Períodos seguintes
		[1]	[2]	[3]	[4]	[5]	[6]	[7]	[8]	[9]	[10]	[11]	[12]	[13]	[14]=[12]+[13]	[15]=[7]-[8]	[16]=[8]-[14]										
0508	Famílias		1,00 €			1,00 €																					
050803	Outras		1,00 €			1,00 €																					
06	Outras despesas correntes	1 500,00 €	225 951,00 €			118 023,78 €	107 927,22 €	107 327,22 €	90 798,45 €	88 224,46 €	528,01 €	528,01 €		87 696,45 €	87 696,45 €	16 528,77 €	3 102,00 €										
0602	Diversas	1 500,00 €	225 951,00 €			118 023,78 €	107 927,22 €	107 327,22 €	90 798,45 €	88 224,46 €	528,01 €	528,01 €		87 696,45 €	87 696,45 €	16 528,77 €	3 102,00 €										
060201	Impostos e taxas		42 450,00 €			28 824,29 €	13 625,71 €	13 625,71 €	13 299,69 €	13 197,69 €				13 197,69 €	13 197,69 €	326,02 €	102,00 €										
06020101	Impostos e taxas pagos pela Autarquia		17 450,00 €			9 373,03 €	8 076,97 €	8 076,97 €	7 750,95 €	7 648,95 €				7 648,95 €	7 648,95 €	326,02 €	102,00 €										
0602010101	Taxa de Gestão de Resíduos - TGR		450,00 €				450,00 €	450,00 €	190,09 €	190,09 €				190,09 €	190,09 €	259,91 €											
0602010199	Outras		17 000,00 €			9 373,03 €	7 626,97 €	7 626,97 €	7 560,86 €	7 458,86 €				7 458,86 €	7 458,86 €	66,11 €	102,00 €										
06020102	Restituições de impostos ou taxas cobrados		25 000,00 €			19 451,26 €	5 548,74 €	5 548,74 €	5 548,74 €	5 548,74 €				5 548,74 €	5 548,74 €												
060203	Outras	1 500,00 €	183 501,00 €			89 199,49 €	94 301,51 €	93 701,51 €	77 498,76 €	75 026,77 €	528,01 €	528,01 €		74 498,76 €	74 498,76 €	16 202,75 €	3 000,00 €										
06020301	Outras restituições		5 000,00 €			5 000,00 €																					
06020302	IVA pago		18 000,00 €			12 595,78 €	5 404,22 €	5 404,22 €	5 404,22 €	5 893,33 €	489,11 €	489,11 €		5 404,22 €	5 404,22 €												
06020303	Diferenças de câmbio		1,00 €			1,00 €																					
06020304	Serviços bancários		30 000,00 €			10 632,74 €	19 367,26 €	19 367,26 €	14 732,31 €	14 771,21 €	38,90 €	38,90 €		14 732,31 €	14 732,31 €	4 634,95 €											
06020305	Outras	1 500,00 €	130 500,00 €			60 969,97 €	69 530,03 €	68 930,03 €	57 362,23 €	54 362,23 €				54 362,23 €	54 362,23 €	11 567,80 €	3 000,00 €										
	DESPESA CAPITAL	101 053,12 €	11 584 595,61 €			865 999,87 €	10 718 595,74 €	10 380 525,25 €	9 162 831,34 €	9 123 355,56 €	7 213,07 €	7 213,07 €	82 275,37 €	9 033 867,12 €	9 116 142,49 €	1 217 693,91 €	46 688,85 €	3 455 431,18 €	1 553 367,54 €	1 450 650,68 €	1 379 214,21 €	6 627 863,34 €	2 043 157,40 €	1 535 573,14 €	1 440 587,17 €	1 379 214,21 €	6 627 863,34 €
07	Aquisição de bens de capital	96 553,12 €	9 307 179,61 €			758 958,94 €	8 548 220,67 €	8 210 150,18 €	6 992 456,27 €	6 952 938,77 €	7 171,35 €	7 171,35 €	77 775,37 €	6 867 992,05 €	6 945 767,42 €	1 217 693,91 €	46 688,85 €	1 685 308,19 €	17 794,40 €	10 063,51 €			273 034,41 €				
0701	Investimentos	96 518,12 €	5 661 817,59 €			583 892,54 €	5 077 925,05 €	4 749 923,94 €	3 979 331,40 €	3 941 720,51 €	2 244,79 €	2 244,79 €	77 740,37 €	3 861 735,35 €	3 939 475,72 €	770 592,54 €	39 855,68 €	992 665,77 €	6 731,90 €	10 063,51 €			7 915,84 €				
070101	Terrenos		366 500,00 €			28 320,00 €	338 180,00 €	259 180,00 €	255 620,00 €	255 620,00 €				255 620,00 €	255 620,00 €	3 560,00 €											
070102	Habitações		379 741,52 €			7 362,05 €	372 379,47 €	369 559,47 €	325 203,98 €	327 221,78 €	2 017,80 €	2 017,80 €		325 203,98 €	325 203,98 €	44 355,49 €		3 265,38 €									
07010201	Construção		100,00 €			100,00 €																					
07010202	Aquisição		100,00 €			100,00 €																					
07010203	Reparação e beneficiação		379 541,52 €			7 162,05 €	372 379,47 €	369 559,47 €	325 203,98 €	327 221,78 €	2 017,80 €	2 017,80 €		325 203,98 €	325 203,98 €	44 355,49 €		3 265,38 €									
070103	Edifícios	21 116,08 €	2 232 167,04 €			150 550,14 €	2 081 616,90 €	2 081 616,90 €	1 675 895,78 €	1 641 363,78 €			2 338,33 €	1 639 025,45 €	1 641 363,78 €	405 721,12 €	34 532,00 €	930 644,25 €		10 063,51 €							
07010301	Instalações de serviços	2 145,75 €	95 500,00 €			72,90 €	95 427,10 €	95 427,10 €	48 345,54 €	48 345,54 €			2 145,75 €	46 199,79 €	48 345,54 €	47 081,56 €											
07010302	Instalações desportivas e recreativas		200,00 €			200,00 €												1 905,70 €									
07010303	Mercados e instalações de fiscalização sanitária		510 743,35 €			2 894,67 €	507 848,68 €	507 848,68 €	288 716,14 €	288 716,14 €				288 716,14 €	288 716,14 €	219 132,54 €		853 488,91 €									
07010305	Escolas	192,58 €	624 962,53 €			27 444,71 €	597 517,82 €	597 517,82 €	570 460,22 €	570 460,22 €			192,58 €	570 267,64 €	570 460,22 €	27 057,60 €				10 063,51 €							
07010307	Outros	18 777,75 €	1 000 761,16 €			119 937,86 €	880 823,30 €	880 823,30 €	768 373,88 €	733 841,88 €				733 841,88 €	733 841,88 €	112 449,42 €	34 532,00 €	75 249,64 €									
070104	Construções diversas		503 775,40 €			62 496,85 €	441 278,55 €	326 878,55 €	309 596,06 €	309 596,06 €				309 596,06 €	309 596,06 €	17 282,49 €		47 123,30 €	6 731,90 €								
07010401	Viadutos, arruamentos e obras complementares		100,00 €			100,00 €																					
07010404	Iluminação pública		100,00 €			100,00 €																					
07010405	Parques e jardins		26 100,00 €			364,55 €	25 735,45 €	25 735,45 €	11 375,40 €	11 375,40 €				11 375,40 €	11 375,40 €	14 360,05 €		47 123,30 €	6 731,90 €								
07010406	Instalações desportivas e recreativas		412 875,40 €			60 833,06 €	352 042,34 €	237 642,34 €	235 541,50 €	235 541,50 €				235 541,50 €	235 541,50 €	2 100,84 €											
07010409	Sinalização e trânsito		100,00 €			100,00 €																					
07010413	Outros		64 500,00 €			999,24 €	63 500,76 €	63 500,76 €	62 679,16 €	62 679,16 €				62 679,16 €	62 679,16 €	821,60 €											
070106	Material de transporte		432 518,13 €			46 279,77 €	386 238,36 €	384 797,25 €	354 267,82 €	354 267,82 €				354 267,82 €	354 267,82 €	30 529,43 €		3 717,00 €									
07010601	Recolha de resíduos		265 391,13 €			8 469,95 €	256 921,18 €	255 480,07 €	239 120,99 €	239 120,99 €				239 120,99 €	239 120,99 €	16 359,08 €		3 717,00 €									
07010602	Outro		167 127,00 €			37 809,82 €	129 317,18 €	129 317,18 €	115 146,83 €	115 146,83 €				115 146,83 €	115 146,83 €	14 170,35 €											
070107	Equipamento de informática	4 186,64 €	149 801,00 €			54 220,45 €	95 580,55 €	95 580,55 €	93 579,39 €	93 579,39 €			4 186,64 €	89 392,75 €	93 579,39 €	2 001,16 €											
070108	Software informático	3 690,00 €	46 926,00 €			42 615,29 €	4 310,71 €	4 310,71 €	4 127,78 €	4 127,78 €			3 690,00 €	437,78 €	4 127,78 €	182,93 €											
070109	Equipamento administrativo	179,49 €	99 183,00 €			8 434,71 €	90 748,29 €	90 748,29 €	40 971,68 €	40 712,13 €			179,49 €	40 532,64 €	40 712,13 €	49 776,61 €	259,55 €	7 915,84 €					7 915,84 €				
070110	Equipamento básico	24 799,59 €	1 055 082,46 €			67 961,49 €	987 120,97 €	915 780,97 €	775 145,91 €	770 761,17 €	226,99 €	226,99 €	24 799,59 €	745 734,59 €	770 534,18 €	140 635,06 €	4 611,73 €										
07011001	Equipamento de recolha de resíduos		465 941,05 €			33 729,58 €	432 211,47 €	432 211,47 €	345 258,71 €	345 258,71 €				345 258,71 €	345 258,71 €	86 952,76 €											
07011002	Outro	24 799,59 €	589 141,41 €			34 231,91 €	554 909,50 €	483 569,50 €	429 887,20 €	425 502,46 €	226,99 €	226,99 €	24 799,59 €	400 475,88 €	425 275,47 €	53 682,30 €	4 611,73 €										
070111	Ferramentas e utensílios	7 623,04 €	38 994,79 €			5 164,16 €	33 830,63 €	33 830,63 €	29 643,17 €	29 190,77 €			7 623,04 €	21 567,73 €	29 190,77 €	4 187,46 €	452,40 €										
070112	Artigos e objectos de valor		25 000,00 €			5 967,29 €	19 032,71 €	19 032,71 €	19 032,71 €	19 032,71 €				19 032,71 €	19 032,71 €												
070113	Investimentos incorpóreos		1 000,00 €			1 000,00 €																					
070115	Outros investimentos	34 923,28 €	331 128,25 €			103 520,34 €	227 607,91 €	168 607,91 €	96 247,12 €	96 247,12 €			34 923,28 €	61 323,84 €	96 247,12 €	72 360,79 €											
0702	Locação financeira																										
0703	Bens de domínio público	35,00 €	3 645 362,02 €			175 066,40 €	3 470 295,62 €	3 460 226,24 €	3 013 124,87 €	3 011 218,26 €	4 926,56 €	4 926,56 €	35,00 €	3 006 256,70 €	3 006 291,70 €	447 101,37 €	6 833,17 €	692 642,42 €	11 062,50 €				265 118,57 €				
070301	Terrenos e recursos naturais		59 300,00 €			30 658,46 €	28 641,54 €	18 573,16 €	18 573,16 €	18 573,16 €				18 573,16 €	18 573,16 €												
070302	Edifícios		100,00 €			100,00 €																					
07030202	Instalações desportivas e recreativas		100,00 €			100,00 €																					
070303	Outras construções e infra-estruturas	35,00 €	3 585 962,02 €			144 307,94 €	3 441 654,08 €	3 441 653,08 €	2 994 551,71 €	2 992 645,10 €	4 926,56 €	4 926,56 €	35,00 €	2 987 683,54 €	2 987 718,54 €	447 101,37 €	6 833,17 €	692 642,42 €	11 062,50 €				265 118,57 €				
07030301	Viadutos, arruamentos e obras complementares	35,00 €	3 274 663,62 €			129 529,32 €	3 145 134,30 €	3 145 133,30 €	2 729 238,73 €	2 727 701,40 €	3 508,60 €	3 508,60 €	35,00 €	2 724 157,80 €	2 724 192,80 €	415 894,57 €	5 045,93 €	688 423,92 €	11 062,50 €				265 118,57 €				
07030304	Iluminação pública		29 620,00 €			4 034,19 €	25 585,81 €	25 585,81 €	24 026,20 €	23 656,92 €	1 417,96 €	1 417,96 €		22 238,96 €	22 238,96 €	1 559,61 €	1 787,24 €										
07030305	Parques e jardins		150 610,63 €			6 493,58 €	144 117,05 €	144 117,05 €	114 532,28 €	114 532,28 €				114 532,28 €	114 532,28 €	29 584,77 €		4 218,50 €									
07030306	Instalações desportivas e recreativas		100,00 €			100,00 €																					
07030309	Sinalização e trânsito		119 867,77 €			498,44 €	119 369,33 €	119 369,33 €	119 306,92 €	119 306,92 €				119 306,92 €	119 306,92 €	62,41 €											
07030312	Cemitérios		11 000,00 €			3 552,41 €	7 447,59 €	7 447,59 €	7 447,58 €	7 447,58 €				7 447,58 €	7 447,58 €	0,01 €											
07030313	Outros		100,00 €			100,00 €																					
08	Transferências de capital	4 500,00 €	540 812,00 €			100 856,01 €	439 955,99 €	439 955,99 €	439 955,99 €	439 955,99 €			4 500,00 €	435 455,99 €	439 955,99 €			248 129,18 €	253 275,39 €	258 528,33 €	263 890,22 €	4 147 373,10 €	248 129,18 €	253 275,39 €	258 528,33 €	263 890,22 €	4 147 373,10 €
0801	Sociedades e quase sociedades não financeiras		363 802,00 €			9 897,41 €	353 904,59 €	353 904,59 €	353 904,59 €	353 904,59 €				353 904,59 €	353 904,59 €			248 129,18 €	253 275,39 €	258 528,33 €	263 890,22 €	4 147 373,10 €	248 129,18 €	253 275,39 €	258 528,33 €	263 890,22 €	4 147 373,10 €
080101	Públicas		2,00 €			2,00 €																					
08010101	Empresas públicas municipais e intermunicipais		1,00 €			1,00 €																					
08010102	Outras		1,00 €			1,00 €																					
080102	Privadas		363 800,00 €			9 895,41 €	353 904,59 €	353 904,59 €	353 904,59 €	353 904,59 €				353 904,59 €	353 904,59 €			248 129,18 €	253 275,39 €	258 528,33 €	263 890,22 €	4 147 373,10 €	248 129,18 €	253 275,39 €	258 528,33 €	263 890,22 €	4 147 373,10 €
0802	Sociedades financeiras																										
0803	Administração central		1,00 €			1,00 €																					
080306	Serviços e fundos autónomos		1,00 €			1,00 €																					
0804	Administração regional		1,00 €			1,00 €																					
080401	Região Autónoma dos Açores		1,00 €			1,00 €																					
0805	Administração local		5,00 €			5,00 €																					
080501	Continente																										
080502	Região Autónoma dos Açores		5,00 €			5,00 €																					
08050201	Municípios		1,00 €			1,00 €																					
08050202	Freguesias		1,00 €			1,00 €																					
08050203	Serviços autónomos da administração local		1,00 €			1,00 €																					
08050204	Associações de municípios		1,00 €			1,00 €																					
08050206	Outros		1,00 €			1,00 €																					
080503	Região Autónoma da Madeira																										
0806	Segurança social		2,00 €			2,00 €																					
080601	Sistema de solidariedade e segurança social		1,00 €			1,00 €																					
080605	Outras transferências		1,00 €			1,00 €																					
0807	Instituições sem fins lucrativos	4 500,00 €	177 000,00 €			90 948,60 €	86 051,40 €	86 051,40 €	86 051,40 €	86 051,40 €			4 500,00 €	81 551,40 €	86 051,40 €												
080701	Instituições sem fins lucrativos	4 500,00 €	177 000,00 €			90 948,60 €	86 051,40 €	86 051,40 €	86 051,40 €	86 051,40 €			4 500,00 €	81 551,40 €	86 051,40 €												
0808	Famílias		1,00 €			1,00 €																					
080802	Outras		1,00 €			1,00 €																					
0809	Resto do Mundo																										
09	Ativos financeiros		66 616,00 €			9,25 €	66 606,75 €	66 606,75 €	66 606,75 €	66 606,75 €				66 606,75 €	66 606,75 €												

DODES - DEMONSTRAÇÃO ORÇAMENTAL DA DESPESA

(MUNICIPIO DE PONTA DELGADA)

Período	Periodicidade	Mensal		
01-01-2021	Período	Dezembro		
31-12-2021	Visualizar Contas s/ Mov.	Não	Acumulados	Sim

Ano
2021

Rubrica	Designação	Despesas por pagar de períodos anteriores	Dotações Corrigidas	Cativos	Descativos	Dotações disponíveis	Cabimentos	Compromissos	Obrigações	Despesas pagas brutas	Reposições abatidas aos pagamentos		Despesas pagas líquidas de reposições			Compromissos a transitar	Obrigações por pagar	Compromissos assumidos para períodos futuros					Obrigações para períodos futuros				
											Emitidas	Recebidas	Períodos anteriores	Período corrente	Total			(n+1)	(n+2)	(n+3)	(n+4)	Períodos seguintes	(n+1)	(n+2)	(n+3)	(n+4)	Períodos seguintes
		[1]	[2]	[3]	[4]	[5]	[6]	[7]	[8]	[9]	[10]	[11]	[12]	[13]	[14]=[12]+[13]	[15]=[7]-[8]	[16]=[8]-[14]										
0901	Depósitos, certificados de depósito e poupança																										
0902	Títulos a curto prazo																										
0903	Títulos a médio e longo prazos																										
0904	Derivados financeiros																										
0905	Empréstimos a curto prazo																										
090509	Administração pública local - Regiões Autónomas																										
0906	Empréstimos a médio e longo prazos		2,00 €			2,00 €																					
090601	Sociedades e quase-sociedades não financeiras - Privadas		1,00 €			1,00 €																					
090609	Administração pública local - Regiões Autónomas																										
090613	Famílias - Outras		1,00 €			1,00 €																					
0907	Ações e outras participações		2,00 €			2,00 €																					
090701	Sociedades e quase-sociedades não financeiras - Privadas		1,00 €			1,00 €																					
090702	Sociedades e quase-sociedades não financeiras - Públicas		1,00 €			1,00 €																					
0908	Unidades de participação		66 609,00 €			2,25 €	66 606,75 €	66 606,75 €	66 606,75 €	66 606,75 €				66 606,75 €	66 606,75 €												
090801	Sociedades e quase-sociedades não financeiras - Privadas		1,00 €			1,00 €																					
090802	Sociedades e quase-sociedades não financeiras - Públicas		66 608,00 €			1,25 €	66 606,75 €	66 606,75 €	66 606,75 €	66 606,75 €				66 606,75 €	66 606,75 €												
0909	Outros ativos financeiros		3,00 €			3,00 €																					
090901	Sociedades e quase-sociedades não financeiras - Privadas		1,00 €			1,00 €																					
090902	Sociedades e quase-sociedades não financeiras - Públicas		1,00 €			1,00 €																					
090909	Administração pública local - Regiões Autónomas		1,00 €			1,00 €																					
10	Passivos financeiros		1 669 984,00 €			6 171,67 €	1 663 812,33 €	1 663 812,33 €	1 663 812,33 €	1 663 854,05 €	41,72 €	41,72 €		1 663 812,33 €	1 663 812,33 €			1 521 993,81 €	1 282 297,75 €	1 182 058,84 €	1 115 323,99 €	2 480 490,24 €	1 521 993,81 €	1 282 297,75 €	1 182 058,84 €	1 115 323,99 €	2 480 490,24 €
1001	Depósitos e certificados de depósito e poupança																										
1002	Títulos a curto prazo																										
1003	Títulos a médio e longo prazos																										
1004	Derivados financeiros																										
1005	Empréstimos a curto prazo																										
1006	Empréstimos a médio e longo prazos		1 669 984,00 €			6 171,67 €	1 663 812,33 €	1 663 812,33 €	1 663 812,33 €	1 663 854,05 €	41,72 €	41,72 €		1 663 812,33 €	1 663 812,33 €			1 521 993,81 €	1 282 297,75 €	1 182 058,84 €	1 115 323,99 €	2 480 490,24 €	1 521 993,81 €	1 282 297,75 €	1 182 058,84 €	1 115 323,99 €	2 480 490,24 €
100603	Sociedades financeiras - Bancos e outras instituições financeiras		1 669 982,00 €			6 169,67 €	1 663 812,33 €	1 663 812,33 €	1 663 812,33 €	1 663 854,05 €	41,72 €	41,72 €		1 663 812,33 €	1 663 812,33 €			1 521 993,81 €	1 282 297,75 €	1 182 058,84 €	1 115 323,99 €	2 480 490,24 €	1 521 993,81 €	1 282 297,75 €	1 182 058,84 €	1 115 323,99 €	2 480 490,24 €
100605	Administração pública central - Estado		1,00 €			1,00 €																					
100606	Administração pública central - Serviços e fundos autónomos		1,00 €			1,00 €																					
1007	Outros passivos financeiros																										
11	Outras despesas de capital		4,00 €			4,00 €																					
1102	Diversas		4,00 €			4,00 €																					
110201	Restituições		2,00 €			2,00 €																					
110299	Outras		2,00 €			2,00 €																					
TOTAL		622 700,92 €	50 126 338,50 €	0,00 €	0,00 €	5 078 780,24 €	45 047 558,26 €	44 606 035,52 €	41 063 093,29 €	40 633 365,82 €	26 965,48 €	26 965,48 €	571 251,59 €	40 035 148,75 €	40 606 400,34 €	3 542 942,23 €	456 692,95 €	6 698 351,09 €	3 440 574,80 €	2 487 452,84 €	1 845 966,21 €	6 733 232,60 €	2 969 005,59 €	2 348 008,30 €	1 920 546,79 €	1 379 214,21 €	6 627 863,34 €

DEMONSTRAÇÃO DE EXECUÇÃO DO PLANO

Data
14-03-2022

Identificação do Objetivo:	CLASSIFICADOR DO PLANO
Tipo de Dotação:	DOTAÇÕES CORRIGIDAS

Tipo de Plano:	PLANO PLURIANUAL DE INVESTIMENTOS
Tipo de Rúbrica:	RUBRICA ORÇAMENTAL

Período:	01-01-2021	30-12-2021

Objetivo	Número do projeto				Designação do projeto	Rubrica	Forma de realização	Grupo de Fontes de Financiamento				Datas		Montante Previsto			Montante Executado			Nível de execução financeira anual %	Nível de execução financeira global %
	Código	Ano	Tp	Número				R G	R P	U E	EMPR	Inicio	Fim	Ano	Ano Seguinte	Total	Anos Anteriores	Ano	Total		
[1]	[2]				[3]	[4]	[5]	[6]	[7]	[8]	[9]	[10]	[11]	[12]	[13]	[14]=[12]+[13]	[15]	[16]	[17]=[15]+[16]	[18]	[19]
1					Funções Gerais			0,00 €	2 043 451,60 €	61 715,00 €	0,00 €			2 105 166,60 €	2 959 265,38 €	5 064 431,98	4 437 434,12	1 480 916,66	5 918 350,78	70,35	116,86
1.1.					Serviços Gerais de Administração Pública			0,00 €	2 021 660,60 €	61 715,00 €	0,00 €			2 083 375,60 €	2 959 265,38 €	5 042 640,98	4 266 305,38	1 461 750,40	5 728 055,78	70,16	113,59
1.1.1.					Administração Geral			0,00 €	2 021 660,60 €	61 715,00 €	0,00 €			2 083 375,60 €	2 959 265,38 €	5 042 640,98	4 266 305,38	1 461 750,40	5 728 055,78	70,16	113,59
1.1.1.1.					Edifícios			0,00 €	1 058 240,00 €	0,00 €	0,00 €			1 058 240,00 €	1 580 300,00 €	2 638 540,00	299 211,04	813 762,95	1 112 973,99	76,90	42,18
1.1.1.1.	01	2017	I	1	Remodelação do Edifício dos Paços do Concelho	D6	EMPREITADA	0,00 €	0,00 €	0,00 €	0,00 €	02-01-2017	31-12-2022	0,00 €	100 000,00 €	100 000,00	35 214,31	0,00	35 214,31	0,00	35,21
1.1.1.1.	01	2018	I	1	Construção e Beneficiação de Edifícios		ADM. DIR.	0,00 €	0,00 €	0,00 €	0,00 €	02-01-2018	31-12-2024	104 898,00 €	385 200,00 €	490 098,00	202 553,93	52 967,85	255 521,78	50,50	52,14
1.1.1.1.	01	2018	I	1	Aquisição de bens de capital	D6		0,00 €	95 500,00 €	0,00 €	0,00 €			0,00 €	0,00 €	0,00	0,00	0,00	0,00	0,00	0,00
1.1.1.1.	01	2018	I	1	Aquisição de bens de capital	D6		0,00 €	100,00 €	0,00 €	0,00 €			0,00 €	0,00 €	0,00	0,00	0,00	0,00	0,00	0,00
1.1.1.1.	01	2018	I	1	Aquisição de bens de capital	D6		0,00 €	100,00 €	0,00 €	0,00 €			0,00 €	0,00 €	0,00	0,00	0,00	0,00	0,00	0,00
1.1.1.1.	01	2018	I	1	Aquisição de bens de capital	D6		0,00 €	100,00 €	0,00 €	0,00 €			0,00 €	0,00 €	0,00	0,00	0,00	0,00	0,00	0,00
1.1.1.1.	01	2018	I	1	Aquisição de bens de capital	D6		0,00 €	6 700,00 €	0,00 €	0,00 €			0,00 €	0,00 €	0,00	0,00	0,00	0,00	0,00	0,00
1.1.1.1.	01	2018	I	1	Aquisição de bens de capital	D6		0,00 €	945,00 €	0,00 €	0,00 €			0,00 €	0,00 €	0,00	0,00	0,00	0,00	0,00	0,00
1.1.1.1.	01	2018	I	1	Aquisição de bens de capital	D6		0,00 €	1 453,00 €	0,00 €	0,00 €			0,00 €	0,00 €	0,00	0,00	0,00	0,00	0,00	0,00
1.1.1.1.	05	2020	I	40	Construção da Casa Mortuária das Capelas	D6	EMPREITADA	0,00 €	3 255,00 €	0,00 €	0,00 €	02-01-2020	31-12-2022	3 255,00 €	150 000,00 €	153 255,00	0,00	2 842,00	2 842,00	87,31	1,85
1.1.1.1.	08	2018	I	64	Construção de Salão Multiusos - Sete Cidades	D6	EMPREITADA	0,00 €	31 000,00 €	0,00 €	0,00 €	02-01-2018	31-12-2023	31 000,00 €	880 000,00 €	911 000,00	6 442,80	0,00	6 442,80	0,00	0,71
1.1.1.1.	02	2019	I	22	Construção de Centro Polivalente de Serviços – Freguesia de Ginetes	D6	EMPREITADA	0,00 €	155 000,00 €	0,00 €	0,00 €	02-01-2019	31-12-2021	155 000,00 €	0,00 €	155 000,00	25 000,00	103 519,36	128 519,36	66,79	82,92
1.1.1.1.	02	2020	I	21	Requalificação da Liga dos Amigos da Covoada	D6	OUTRA	0,00 €	25 000,00 €	0,00 €	0,00 €	02-01-2020	31-12-2021	25 000,00 €	0,00 €	25 000,00	0,00	25 000,00	25 000,00	100,00	100,00
1.1.1.1.	06	2020	I	71	Construção de Pavilhão Multiusos - Freguesia de Mosteiros		EMPREITADA	0,00 €	0,00 €	0,00 €	0,00 €	30-09-2020	31-12-2021	171 750,00 €	0,00 €	171 750,00	0,00	149 138,85	149 138,85	86,84	86,84
1.1.1.1.	06	2020	I	71	Aquisição de bens de capital	D6		0,00 €	145 000,00 €	0,00 €	0,00 €			0,00 €	0,00 €	0,00	0,00	0,00	0,00	0,00	0,00
1.1.1.1.	06	2020	I	71	Aquisição de bens de capital	D6		0,00 €	26 750,00 €	0,00 €	0,00 €			0,00 €	0,00 €	0,00	0,00	0,00	0,00	0,00	0,00
1.1.1.1.	07	2020	I	72	Construção de Edifício Polivalente de Serviços - Freguesia de Fajã de Cima	D6	EMPREITADA	0,00 €	161 113,00 €	0,00 €	0,00 €	30-09-2020	31-12-2022	161 113,00 €	100,00 €	161 213,00	30 000,00	139 865,72	169 865,72	86,81	105,37
1.1.1.1.	01	2021	I	1	Salão Paroquial de São Vicente	D6	EMPREITADA	0,00 €	65 000,00 €	0,00 €	0,00 €	02-01-2021	31-12-2022	65 000,00 €	65 000,00 €	130 000,00	0,00	64 971,85	64 971,85	99,96	49,98
1.1.1.1.	02	2021	I	2	Ampliação da Casa Mortuária da Relva	D6	EMPREITADA	0,00 €	150 000,00 €	0,00 €	0,00 €	02-01-2021	31-12-2021	150 000,00 €	0,00 €	150 000,00	0,00	149 415,82	149 415,82	99,61	99,61
1.1.1.1.	03	2021	I	3	Remodelação do Centro Intergeracional de São Sebastião	D6	EMPREITADA	0,00 €	20 626,00 €	0,00 €	0,00 €	02-01-2021	31-12-2021	20 626,00 €	0,00 €	20 626,00	0,00	0,00	0,00	0,00	0,00
1.1.1.1.	04	2021	I	22	Remodelação e Construção de Edifícios		ADM. DIR.	0,00 €	0,00 €	0,00 €	0,00 €	02-01-2021	31-12-2021	170 598,00 €	0,00 €	170 598,00	0,00	126 041,50	126 041,50	73,88	73,88
1.1.1.1.	04	2021	I	22	Aquisição de bens de capital	D6		0,00 €	169 898,00 €	0,00 €	0,00 €			0,00 €	0,00 €	0,00	0,00	0,00	0,00	0,00	0,00
1.1.1.1.	04	2021	I	22	Aquisição de bens de capital	D6		0,00 €	700,00 €	0,00 €	0,00 €			0,00 €	0,00 €	0,00	0,00	0,00	0,00	0,00	0,00
1.1.1.2.					Construções Diversas			0,00 €	255 015,38 €	0,00 €	0,00 €			255 015,38 €	574 465,38 €	829 480,76	101 725,80	192 585,55	294 311,35	75,52	35,48
1.1.1.2.	01	2017	I	5	Recuperação do Relógio e da Torre da Matriz – Freguesia de São Sebastião	D6	EMPREITADA	0,00 €	221 515,38 €	0,00 €	0,00 €	02-01-2017	31-12-2021	221 515,38 €	3 265,38 €	224 780,76	51 696,10	184 479,62	236 175,72	83,28	105,07
1.1.1.2.	02	2017	I	26	OP 2017 - Ampliação, Melhoramento e Requalificação do Canil Municipal	D6	EMPREITADA	0,00 €	1 000,00 €	0,00 €	0,00 €	01-05-2017	31-12-2022	1 000,00 €	70 000,00 €	71 000,00	3 839,40	0,00	3 839,40	0,00	5,41
1.1.1.2.	01	2018	I	3	Construção e Beneficiação de Outras Construções		ADM. DIR.	0,00 €	0,00 €	0,00 €	0,00 €	02-01-2018	31-12-2024	8 400,00 €	900,00 €	9 300,00	37 366,26	8 105,93	45 472,19	96,50	488,95
1.1.1.2.	01	2018	I	3	Aquisição de bens de capital	D6		0,00 €	8 200,00 €	0,00 €	0,00 €			0,00 €	0,00 €	0,00	0,00	0,00	0,00	0,00	0,00
1.1.1.2.	01	2018	I	3	Aquisição de bens de capital	D6		0,00 €	100,00 €	0,00 €	0,00 €			0,00 €	0,00 €	0,00	0,00	0,00	0,00	0,00	0,00
1.1.1.2.	01	2018	I	3	Aquisição de bens de capital	D6		0,00 €	100,00 €	0,00 €	0,00 €			0,00 €	0,00 €	0,00	0,00	0,00	0,00	0,00	0,00
1.1.1.2.	02	2019	I	2	Ampliação e Beneficiação do Centro de Recolha Oficial	D6	EMPREITADA	0,00 €	24 000,00 €	0,00 €	0,00 €	02-01-2019	31-12-2023	24 000,00 €	500 000,00 €	524 000,00	8 824,04	0,00	8 824,04	0,00	1,68
1.1.1.2.	01	2020	I	1	Execução de Obras Coercivas	D6	EMPREITADA	0,00 €	100,00 €	0,00 €	0,00 €	02-01-2020	31-12-2024	100,00 €	300,00 €	400,00	0,00	0,00	0,00	0,00	0,00
1.1.1.3.					Equipamento de Transporte			0,00 €	32 518,00 €	0,00 €	0,00 €			32 518,00 €	0,00 €	32 518,00	406 843,06	21 772,65	428 615,71	66,96	1 318,09
1.1.1.3.	01	2018	I	4	Aquisição e Reparação de Veículos	D6	OUTRA	0,00 €	32 518,00 €	0,00 €	0,00 €	02-01-2018	31-12-2021	32 518,00 €	0,00 €	32 518,00	406 843,06	21 772,65	428 615,71	66,96	1 318,09
1.1.1.4.					Equipamento, Maquinaria e Outros			0,00 €	188 195,22 €	0,00 €	0,00 €			188 195,22 €	232 500,00 €	420 695,22	427 508,13	81 540,87	509 049,00	43,33	121,00
1.1.1.4.	01	2018	I	5	Aquisição e Reparação de Equipamento e Maquinaria para os Serviços Gerais		OUTRA	0,00 €	0,00 €	0,00 €	0,00 €	02-01-2018	31-12-2024	188 195,22 €	232 500,00 €	420 695,22	427 508,13	81 540,87	509 049,00	43,33	121,00
1.1.1.4.	01	2018	I	5	Aquisição de bens de capital	D6		0,00 €	4 700,00 €	0,00 €	0,00 €			0,00 €	0,00 €	0,00	0,00	0,00	0,00	0,00	0,00
1.1.1.4.	01	2018	I	5	Aquisição de bens de capital	D6		0,00 €	150,00 €	0,00 €	0,00 €			0,00 €	0,00 €	0,00	0,00	0,00	0,00	0,00	0,00
1.1.1.4.	01	2018	I	5	Aquisição de bens de capital	D6		0,00 €	80 879,00 €	0,00 €	0,00 €			0,00 €	0,00 €	0,00	0,00	0,00	0,00	0,00	0,00
1.1.1.4.	01	2018	I	5	Aquisição de bens de capital	D6		0,00 €	20 100,00 €	0,00 €	0,00 €			0,00 €	0,00 €	0,00	0,00	0,00	0,00	0,00	0,00

DEMONSTRAÇÃO DE EXECUÇÃO DO PLANO

Data
14-03-2022

Identificação do Objetivo:	CLASSIFICADOR DO PLANO
Tipo de Dotação:	DOTAÇÕES CORRIGIDAS

Tipo de Plano:	PLANO PLURIANUAL DE INVESTIMENTOS
Tipo de Rúbrica:	RUBRICA ORÇAMENTAL

Período:	01-01-2021	30-12-2021

Objetivo	Número do projeto				Designação do projeto	Rubrica	Forma de realização	Grupo de Fontes de Financiamento				Datas		Montante Previsto			Montante Executado			Nível de execução financeira anual %	Nível de execução financeira global %
	Código	Ano	Tp	Número				R G	R P	U E	EMPR	Inicio	Fim	Ano	Ano Seguinte	Total	Anos Anteriores	Ano	Total		
[1]	[2]				[3]	[4]	[5]	[6]	[7]	[8]	[9]	[10]	[11]	[12]	[13]	[14]=[12]+[13]	[15]	[16]	[17]=[15]+[16]	[18]	[19]
1.1.1.4.	01	2018	I	5	Aquisição de bens de capital	D6		0,00 €	49 523,22 €	0,00 €	0,00 €			0,00 €	0,00 €	0,00	0,00	0,00	0,00	0,00	0,00
1.1.1.4.	01	2018	I	5	Aquisição de bens de capital	D6		0,00 €	5 843,00 €	0,00 €	0,00 €			0,00 €	0,00 €	0,00	0,00	0,00	0,00	0,00	0,00
1.1.1.4.	01	2018	I	5	Aquisição de bens de capital	D6		0,00 €	25 000,00 €	0,00 €	0,00 €			0,00 €	0,00 €	0,00	0,00	0,00	0,00	0,00	0,00
1.1.1.4.	01	2018	I	5	Aquisição de bens de capital	D6		0,00 €	1 000,00 €	0,00 €	0,00 €			0,00 €	0,00 €	0,00	0,00	0,00	0,00	0,00	0,00
1.1.1.4.	01	2018	I	5	Aquisição de bens de capital	D6		0,00 €	1 000,00 €	0,00 €	0,00 €			0,00 €	0,00 €	0,00	0,00	0,00	0,00	0,00	0,00
1.1.1.5.					Serviços de Informática			0,00 €	116 492,00 €	61 715,00 €	0,00 €			178 207,00 €	372 000,00 €	550 207,00	341 245,79	93 668,38	434 914,17	52,56	79,05
1.1.1.5.	01	2018	I	6	Aquisição de Equipamento para os Serviços de Informática		OUTRA	0,00 €	0,00 €	0,00 €	0,00 €	02-01-2018	31-12-2024	107 601,00 €	156 000,00 €	263 601,00	341 245,79	93 668,38	434 914,17	87,05	164,99
1.1.1.5.	01	2018	I	6	Aquisição de bens de capital	D6		0,00 €	101 351,00 €	0,00 €	0,00 €			0,00 €	0,00 €	0,00	0,00	0,00	0,00	0,00	0,00
1.1.1.5.	01	2018	I	6	Aquisição de bens de capital	D6		0,00 €	5 170,00 €	0,00 €	0,00 €			0,00 €	0,00 €	0,00	0,00	0,00	0,00	0,00	0,00
1.1.1.5.	01	2018	I	6	Aquisição de bens de capital	D6		0,00 €	500,00 €	0,00 €	0,00 €			0,00 €	0,00 €	0,00	0,00	0,00	0,00	0,00	0,00
1.1.1.5.	01	2018	I	6	Aquisição de bens de capital	D6		0,00 €	580,00 €	0,00 €	0,00 €			0,00 €	0,00 €	0,00	0,00	0,00	0,00	0,00	0,00
1.1.1.5.	01	2020	I	2	Smart Cyties		OUTRA	0,00 €	0,00 €	0,00 €	0,00 €	02-01-2020	31-12-2024	70 606,00 €	216 000,00 €	286 606,00	0,00	0,00	0,00	0,00	0,00
1.1.1.5.	01	2020	I	2	Aquisição de bens de capital	D6		0,00 €	5 400,00 €	30 600,00 €	0,00 €			0,00 €	0,00 €	0,00	0,00	0,00	0,00	0,00	0,00
1.1.1.5.	01	2020	I	2	Aquisição de bens de capital	D6		0,00 €	3 491,00 €	31 115,00 €	0,00 €			0,00 €	0,00 €	0,00	0,00	0,00	0,00	0,00	0,00
1.1.1.7.					Aquisição de Imóveis			0,00 €	371 200,00 €	0,00 €	0,00 €			371 200,00 €	200 000,00 €	571 200,00	2 689 771,56	258 420,00	2 948 191,56	69,62	516,14
1.1.1.7.	01	2018	I	8	Terrenos		OUTRA	0,00 €	0,00 €	0,00 €	0,00 €	02-01-2018	31-12-2022	371 100,00 €	200 000,00 €	571 100,00	2 533 771,56	258 420,00	2 792 191,56	69,64	488,92
1.1.1.7.	01	2018	I	8	Aquisição de bens de capital	D6		0,00 €	366 000,00 €	0,00 €	0,00 €			0,00 €	0,00 €	0,00	0,00	0,00	0,00	0,00	0,00
1.1.1.7.	01	2018	I	8	Aquisição de bens de capital	D6		0,00 €	5 100,00 €	0,00 €	0,00 €			0,00 €	0,00 €	0,00	0,00	0,00	0,00	0,00	0,00
1.1.1.7.	02	2018	I	9	Edifícios	D6	OUTRA	0,00 €	100,00 €	0,00 €	0,00 €	02-01-2018	31-12-2021	100,00 €	0,00 €	100,00	156 000,00	0,00	156 000,00	0,00	156 000,00
1.2.					Segurança e Ordem Públicas			0,00 €	21 791,00 €	0,00 €	0,00 €			21 791,00 €	0,00 €	21 791,00	171 128,74	19 166,26	190 295,00	87,96	873,27
1.2.1.					Protecção Civil e Luta contra Incêndios			0,00 €	10 000,00 €	0,00 €	0,00 €			10 000,00 €	0,00 €	10 000,00	83 709,52	9 640,32	93 349,84	96,40	933,50
1.2.1.1.					Serviço Municipal de Protecção Civil			0,00 €	10 000,00 €	0,00 €	0,00 €			10 000,00 €	0,00 €	10 000,00	83 709,52	9 640,32	93 349,84	96,40	933,50
1.2.1.1.	01	2018	I	10	Aquisição e Reparação de Equipamento Diverso para a Proteção Civil	D6	OUTRA	0,00 €	10 000,00 €	0,00 €	0,00 €	02-01-2018	31-12-2021	10 000,00 €	0,00 €	10 000,00	83 709,52	9 640,32	93 349,84	96,40	933,50
1.2.2.					Polícia Municipal			0,00 €	11 791,00 €	0,00 €	0,00 €			11 791,00 €	0,00 €	11 791,00	87 419,22	9 525,94	96 945,16	80,79	822,20
1.2.2.	01	2018	I	11	Aquisição e Reparação de Equipamento e Viaturas para a Polícia Municipal	D6	OUTRA	0,00 €	8 000,00 €	0,00 €	0,00 €	02-01-2018	31-12-2021	8 000,00 €	0,00 €	8 000,00	84 484,31	6 990,00	91 474,31	87,38	1 143,43
1.2.2.	01	2019	I	5	Aquisição e Reparação de Equipamento Diverso para a Polícia municipal		OUTRA	0,00 €	0,00 €	0,00 €	0,00 €	02-01-2019	31-12-2021	3 791,00 €	0,00 €	3 791,00	2 934,91	2 535,94	5 470,85	66,89	144,31
1.2.2.	01	2019	I	5	Aquisição de bens de capital	D6		0,00 €	770,00 €	0,00 €	0,00 €			0,00 €	0,00 €	0,00	0,00	0,00	0,00	0,00	0,00
1.2.2.	01	2019	I	5	Aquisição de bens de capital	D6		0,00 €	3 021,00 €	0,00 €	0,00 €			0,00 €	0,00 €	0,00	0,00	0,00	0,00	0,00	0,00
2					Funções Sociais			0,00 €	3 041 793,19 €	83 300,00 €	0,00 €			3 125 093,19 €	13 660 150,00 €	16 785 243,19	13 215 474,64	2 213 060,17	15 428 534,81	70,82	91,92
2.1.					Educação			0,00 €	553 428,90 €	83 300,00 €	0,00 €			636 728,90 €	5 679 700,00 €	6 316 428,90	5 702 164,21	581 461,95	6 283 626,16	91,32	99,48
2.1.1.					Ensino Não Superior			0,00 €	553 428,90 €	83 300,00 €	0,00 €			636 728,90 €	5 679 700,00 €	6 316 428,90	5 702 164,21	581 461,95	6 283 626,16	91,32	99,48
2.1.1.	18	2014	I	66	Ampliação e Reabilitação da Escola EB/JI de São Pedro	D6	EMPREITADA	0,00 €	-21 250,00 €	83 300,00 €	0,00 €	01-10-2014	31-12-2021	62 050,00 €	0,00 €	62 050,00	4 676 708,49	54 247,08	4 730 955,57	87,43	7 624,43
2.1.1.	19	2014	I	67	Ampliação e Reab. da Escola EB/JI Dr Carlos Alberto Albuquerque Leça	D6	EMPREITADA	0,00 €	0,00 €	0,00 €	0,00 €	01-10-2014	31-12-2024	0,00 €	1 930 000,00 €	1 930 000,00	35 417,70	0,00	35 417,70	0,00	1,84
2.1.1.	20	2014	I	68	Ampliação e Reabilitação da Escola EB/JI de Fenais da Luz	D6	EMPREITADA	0,00 €	0,00 €	0,00 €	0,00 €	01-10-2014	31-12-2024	0,00 €	1 000 000,00 €	1 000 000,00	26 868,61	0,00	26 868,61	0,00	2,69
2.1.1.	21	2014	I	69	Ampliação e Reabilitação da Escola EB/JI de São Roque (Canada das Maricas)	D6	EMPREITADA	0,00 €	0,00 €	0,00 €	0,00 €	01-10-2014	31-12-2024	0,00 €	2 000 000,00 €	2 000 000,00	28 285,30	0,00	28 285,30	0,00	1,41
2.1.1.	01	2018	I	12	Construção e Beneficiação de Escolas EB/JI		ADM. DIR.	0,00 €	0,00 €	0,00 €	0,00 €	02-01-2018	31-12-2024	458 564,37 €	522 600,00 €	981 164,37	612 178,43	411 200,34	1 023 378,77	89,67	104,30
2.1.1.	01	2018	I	12	Aquisição de bens de capital	D6		0,00 €	446 698,00 €	0,00 €	0,00 €			0,00 €	0,00 €	0,00	0,00	0,00	0,00	0,00	0,00
2.1.1.	01	2018	I	12	Aquisição de bens de capital	D6		0,00 €	1 500,00 €	0,00 €	0,00 €			0,00 €	0,00 €	0,00	0,00	0,00	0,00	0,00	0,00
2.1.1.	01	2018	I	12	Aquisição de bens de capital	D6		0,00 €	6 466,37 €	0,00 €	0,00 €			0,00 €	0,00 €	0,00	0,00	0,00	0,00	0,00	0,00
2.1.1.	01	2018	I	12	Aquisição de bens de capital	D6		0,00 €	3 900,00 €	0,00 €	0,00 €			0,00 €	0,00 €	0,00	0,00	0,00	0,00	0,00	0,00
2.1.1.	04	2019	I	24	Requalificação da Escola EB/JI Cecília Meireles - Fajã de Cima	D6	EMPREITADA	0,00 €	116 014,53 €	0,00 €	0,00 €	02-01-2019	31-12-2022	116 014,53 €	72 100,00 €	188 114,53	22 026,26	116 014,53	138 040,79	100,00	73,38
2.1.1.	06	2019	I	35	OP 2019 - Requalificação e Ampliação do Ginásio e Criação de Parque Infantil na EB1/JI de Santa Barbara	D6	EMPREITADA	0,00 €	0,00 €	0,00 €	0,00 €	02-01-2019	31-12-2021	0,00 €	0,00 €	0,00	78 911,59	0,00	78 911,59	0,00	0,00

DEMONSTRAÇÃO DE EXECUÇÃO DO PLANO

Data
14-03-2022

Identificação do Objetivo:	CLASSIFICADOR DO PLANO
Tipo de Dotação:	DOTAÇÕES CORRIGIDAS

Tipo de Plano:	PLANO PLURIANUAL DE INVESTIMENTOS
Tipo de Rúbrica:	RUBRICA ORÇAMENTAL

Período:	01-01-2021	30-12-2021

Objetivo	Número do projeto				Designação do projeto	Rubrica	Forma de realização	Grupo de Fontes de Financiamento				Datas		Montante Previsto			Montante Executado			Nível de execução financeira anual %	Nível de execução financeira global %
	Código	Ano	Tp	Número				R G	R P	U E	EMPR	Inicio	Fim	Ano	Ano Seguinte	Total	Anos Anteriores	Ano	Total		
[1]	[2]				[3]	[4]	[5]	[6]	[7]	[8]	[9]	[10]	[11]	[12]	[13]	[14]=[12]+[13]	[15]	[16]	[17]=[15]+[16]	[18]	[19]
2.1.1.	01	2020	I	6	Ampliação e Reabilitação da Escola EB/JI de São Vicente Ferreira	D6	EMPREITADA	0,00 €	0,00 €	0,00 €	0,00 €	02-01-2020	31-12-2022	0,00 €	65 000,00 €	65 000,00	0,00	0,00	0,00	0,00	0,00
2.1.1.	02	2020	I	7	Ampliação e Reabilitação da Escola EB/JI de Capelas	D6	EMPREITADA	0,00 €	100,00 €	0,00 €	0,00 €	12-12-2020	31-12-2022	100,00 €	90 000,00 €	90 100,00	0,00	0,00	0,00	0,00	0,00
2.1.1.	04	2020	I	5	Pinturas e Reparação de Cobertura da Escola EB/JI de São Sebastião	D6	EMPREITADA	0,00 €	0,00 €	0,00 €	0,00 €	02-01-2020	31-12-2021	0,00 €	0,00 €	0,00	118 067,92	0,00	118 067,92	0,00	0,00
2.1.1.	05	2020	I	4	Pinturas e Substituição de Caleiras da Escola EB/JI de Livramento	D6	EMPREITADA	0,00 €	0,00 €	0,00 €	0,00 €	02-01-2020	31-12-2021	0,00 €	0,00 €	0,00	69 542,67	0,00	69 542,67	0,00	0,00
2.1.1.	07	2020	I	66	OP 2020 - Requalificação da área de Recreio da EB/JI Professor Doutor Alexandre Linhares Furtado - Fajã de Baixo	D6	EMPREITADA	0,00 €	0,00 €	0,00 €	0,00 €	01-03-2020	31-12-2021	0,00 €	0,00 €	0,00	34 157,24	0,00	34 157,24	0,00	0,00
2.3.					Segurança e Acção Sociais			0,00 €	100,00 €	0,00 €	0,00 €			100,00 €	0,00 €	100,00	0,00	0,00	0,00	0,00	0,00
2.3.2.					Acção Social			0,00 €	100,00 €	0,00 €	0,00 €			100,00 €	0,00 €	100,00	0,00	0,00	0,00	0,00	0,00
2.3.2.3.					Outras Ações no Âmbito da Ação Social			0,00 €	100,00 €	0,00 €	0,00 €			100,00 €	0,00 €	100,00	0,00	0,00	0,00	0,00	0,00
2.3.2.3.	02	2020	I	20	Construção do Edifício de Apoio ao Idoso da Freguesia de Santo António	D6	EMPREITADA	0,00 €	100,00 €	0,00 €	0,00 €	02-01-2020	31-12-2021	100,00 €	0,00 €	100,00	0,00	0,00	0,00	0,00	0,00
2.4.					Habitação e Servicos Colectivos			0,00 €	1 922 760,36 €	0,00 €	0,00 €			1 922 760,36 €	6 147 850,00 €	8 070 610,36	2 817 585,29	1 331 395,76	4 148 981,05	69,24	51,41
2.4.1.					Habitação			0,00 €	158 326,14 €	0,00 €	0,00 €			158 326,14 €	300 900,00 €	459 226,14	336 838,87	140 724,36	477 563,23	88,88	103,99
2.4.1.	01	2018	I	14	Aquisição, Construção e Beneficiação de Habitações		ADM. DIR.	0,00 €	0,00 €	0,00 €	0,00 €	02-01-2018	31-12-2024	158 326,14 €	300 900,00 €	459 226,14	336 838,87	140 724,36	477 563,23	88,88	103,99
2.4.1.	01	2018	I	14	Aquisição de bens de capital	D6		0,00 €	100,00 €	0,00 €	0,00 €			0,00 €	0,00 €	0,00	0,00	0,00	0,00	0,00	0,00
2.4.1.	01	2018	I	14	Aquisição de bens de capital	D6		0,00 €	100,00 €	0,00 €	0,00 €			0,00 €	0,00 €	0,00	0,00	0,00	0,00	0,00	0,00
2.4.1.	01	2018	I	14	Aquisição de bens de capital	D6		0,00 €	100,00 €	0,00 €	0,00 €			0,00 €	0,00 €	0,00	0,00	0,00	0,00	0,00	0,00
2.4.1.	01	2018	I	14	Aquisição de bens de capital	D6		0,00 €	158 026,14 €	0,00 €	0,00 €			0,00 €	0,00 €	0,00	0,00	0,00	0,00	0,00	0,00
2.4.2.					Ordenamento do Território			0,00 €	582 529,98 €	0,00 €	0,00 €			582 529,98 €	944 900,00 €	1 527 429,98	458 579,27	296 291,06	754 870,33	50,86	49,42
2.4.2.1.					Sistema de Informação Geográfica			0,00 €	26 500,00 €	0,00 €	0,00 €			26 500,00 €	64 500,00 €	91 000,00	150 249,01	13 987,12	164 236,13	52,78	180,48
2.4.2.1.	01	2018	I	15	Cartografia Temática	D6	OUTRA	0,00 €	5 000,00 €	0,00 €	0,00 €	02-01-2018	31-12-2024	5 000,00 €	27 000,00 €	32 000,00	0,00	0,00	0,00	0,00	0,00
2.4.2.1.	02	2018	I	16	Cartografia Vetorial (1:2000 e 1:5000)	D6	ADM. DIR.	0,00 €	14 000,00 €	0,00 €	0,00 €	02-01-2018	31-12-2024	14 000,00 €	15 000,00 €	29 000,00	125 884,04	13 987,12	139 871,16	99,91	482,31
2.4.2.1.	03	2018	I	17	Desenvolvimento Aplicacional SIG	D6	OUTRA	0,00 €	4 500,00 €	0,00 €	0,00 €	02-01-2018	31-12-2024	4 500,00 €	13 500,00 €	18 000,00	0,00	0,00	0,00	0,00	0,00
2.4.2.1.	04	2018	I	18	Aquisição e Reparação de Equipamentos		OUTRA	0,00 €	0,00 €	0,00 €	0,00 €	02-01-2018	31-12-2024	3 000,00 €	9 000,00 €	12 000,00	24 364,97	0,00	24 364,97	0,00	203,04
2.4.2.1.	04	2018	I	18	Aquisição de bens de capital	D6		0,00 €	500,00 €	0,00 €	0,00 €			0,00 €	0,00 €	0,00	0,00	0,00	0,00	0,00	0,00
2.4.2.1.	04	2018	I	18	Aquisição de bens de capital	D6		0,00 €	2 500,00 €	0,00 €	0,00 €			0,00 €	0,00 €	0,00	0,00	0,00	0,00	0,00	0,00
2.4.2.4.					Estudos e Projectos			0,00 €	281 190,00 €	0,00 €	0,00 €			281 190,00 €	60 000,00 €	341 190,00	87 080,47	50 291,96	137 372,43	17,89	40,26
2.4.2.4.	01	2018	I	48	Revisão do Plano Diretor Municipal	D6	OUTRA	0,00 €	80 660,00 €	0,00 €	0,00 €	02-01-2018	31-12-2021	80 660,00 €	0,00 €	80 660,00	51 680,47	50 291,96	101 972,43	62,35	126,42
2.4.2.4.	03	2018	I	54	Plano de Salvaguarda do Centro Histórico e Programa Funcional	D6	OUTRA	0,00 €	36 939,40 €	0,00 €	0,00 €	02-01-2018	31-12-2022	36 939,40 €	20 000,00 €	56 939,40	35 400,00	0,00	35 400,00	0,00	62,17
2.4.2.4.	01	2020	I	8	Mapa de Ruído	D6	OUTRA	0,00 €	21 086,60 €	0,00 €	0,00 €	02-01-2020	31-12-2021	21 086,60 €	0,00 €	21 086,60	0,00	0,00	0,00	0,00	0,00
2.4.2.4.	02	2020	I	9	Avaliação Ambiental Estratégica	D6	OUTRA	0,00 €	21 004,00 €	0,00 €	0,00 €	02-01-2020	31-12-2021	21 004,00 €	0,00 €	21 004,00	0,00	0,00	0,00	0,00	0,00
2.4.2.4.	03	2020	I	70	Plano de Pormenor dos Chãos de Melhoras das Sete Cidades	D6	OUTRA	0,00 €	59 000,00 €	0,00 €	0,00 €	30-06-2020	31-12-2022	59 000,00 €	10 000,00 €	69 000,00	0,00	0,00	0,00	0,00	0,00
2.4.2.4.	01	2021	I	5	Plano de Pormenor dos Chãos de Melhoras dos Mosteiros		OUTRA	0,00 €	0,00 €	0,00 €	0,00 €	02-01-2021	31-12-2022	32 500,00 €	10 000,00 €	42 500,00	0,00	0,00	0,00	0,00	0,00
2.4.2.4.	01	2021	I	5	Aquisição de bens de capital	D6		0,00 €	2 500,00 €	0,00 €	0,00 €			0,00 €	0,00 €	0,00	0,00	0,00	0,00	0,00	0,00
2.4.2.4.	01	2021	I	5	Aquisição de bens de capital	D6		0,00 €	30 000,00 €	0,00 €	0,00 €			0,00 €	0,00 €	0,00	0,00	0,00	0,00	0,00	0,00
2.4.2.4.	02	2021	I	6	Plano de Pormenor dos Chão de Melhoras de Santo António	D6	OUTRA	0,00 €	30 000,00 €	0,00 €	0,00 €	02-01-2021	31-12-2022	30 000,00 €	20 000,00 €	50 000,00	0,00	0,00	0,00	0,00	0,00
2.4.2.6.					Ordenamento da Orla Costeira			0,00 €	274 839,98 €	0,00 €	0,00 €			274 839,98 €	820 400,00 €	1 095 239,98	221 249,79	232 011,98	453 261,77	84,42	41,39
2.4.2.6.	01	2018	I	71	OP 2018 - Melhoramento do Trilho da Orla Costeira Entre os Fenais da Luz e Capelas	D6	OUTRA	0,00 €	17 500,00 €	0,00 €	0,00 €	02-01-2018	31-12-2021	17 500,00 €	0,00 €	17 500,00	1 652,00	0,00	1 652,00	0,00	9,44
2.4.2.6.	01	2019	I	6	Beneficiação e Ordenamento da Praia dos Mosteiros	D6	EMPREITADA	0,00 €	24 574,68 €	0,00 €	0,00 €	02-01-2019	31-12-2023	24 574,68 €	500 000,00 €	524 574,68	0,00	0,00	0,00	0,00	0,00
2.4.2.6.	02	2019	I	7	Beneficiação e Ordenamento de Espaços Públicos na Av. Infante D. Henrique, Praças Gonçalo Velho Cabral e Vasco da Gama e Largo Dr. Manuel Carreiro		EMPREITADA	0,00 €	0,00 €	0,00 €	0,00 €	02-01-2019	31-12-2023	226 415,30 €	100 400,00 €	326 815,30	219 597,79	226 204,02	445 801,81	99,91	136,41
2.4.2.6.	02	2019	I	7	Aquisição de bens de capital	D6		0,00 €	100,00 €	0,00 €	0,00 €			0,00 €	0,00 €	0,00	0,00	0,00	0,00	0,00	0,00
2.4.2.6.	02	2019	I	7	Aquisição de bens de capital	D6		0,00 €	222 639,59 €	0,00 €	0,00 €			0,00 €	0,00 €	0,00	0,00	0,00	0,00	0,00	0,00
2.4.2.6.	02	2019	I	7	Aquisição de bens de capital	D6		0,00 €	3 500,00 €	0,00 €	0,00 €			0,00 €	0,00 €	0,00	0,00	0,00	0,00	0,00	0,00

DEMONSTRAÇÃO DE EXECUÇÃO DO PLANO

Data
14-03-2022

Identificação do Objetivo:	CLASSIFICADOR DO PLANO
Tipo de Dotação:	DOTAÇÕES CORRIGIDAS

Tipo de Plano:	PLANO PLURIANUAL DE INVESTIMENTOS
Tipo de Rúbrica:	RUBRICA ORÇAMENTAL

Período:	01-01-2021	30-12-2021

Objetivo	Número do projeto				Designação do projeto	Rubrica	Forma de realização	Grupo de Fontes de Financiamento				Datas		Montante Previsto			Montante Executado			Nível de execução financeira anual %	Nível de execução financeira global %
	Código	Ano	Tp	Número				R G	R P	U E	EMPR	Inicio	Fim	Ano	Ano Seguinte	Total	Anos Anteriores	Ano	Total		
[1]	[2]				[3]	[4]	[5]	[6]	[7]	[8]	[9]	[10]	[11]	[12]	[13]	[14]=[12]+[13]	[15]	[16]	[17]=[15]+[16]	[18]	[19]
2.4.2.6.	02	2019	I	7	Aquisição de bens de capital	D6		0,00 €	175,71 €	0,00 €	0,00 €			0,00 €	0,00 €	0,00	0,00	0,00	0,00	0,00	0,00
2.4.2.6.	01	2020	I	10	Reordenamento do Largo da Matriz	D6	EMPREITADA	0,00 €	6 000,00 €	0,00 €	0,00 €	02-01-2020	31-12-2022	6 000,00 €	100 000,00 €	106 000,00	0,00	5 807,96	5 807,96	96,80	5,48
2.4.2.6.	01	2021	I	7	Beneficiação do Largo da Igreja - Freguesia de Fenais da Luz	D6	EMPREITADA	0,00 €	0,00 €	0,00 €	0,00 €	02-01-2021	31-12-2022	0,00 €	50 000,00 €	50 000,00	0,00	0,00	0,00	0,00	0,00
2.4.2.6.	02	2021	I	8	Requalificação do Largo do Salão Junto à Igreja (Caminho das Ruas) - Freguesia de Sete Cidades	D6	EMPREITADA	0,00 €	350,00 €	0,00 €	0,00 €	02-01-2021	31-12-2021	350,00 €	70 000,00 €	70 350,00	0,00	0,00	0,00	0,00	0,00
2.4.5.					Resíduos Sólidos			0,00 €	761 127,18 €	0,00 €	0,00 €			761 127,18 €	2 626 750,00 €	3 387 877,18	1 389 184,94	626 008,97	2 015 193,91	82,25	59,48
2.4.5.	04	2015	I	25	Aquisição de Viaturas de RSU (PO)	D6	OUTRA	0,00 €	0,00 €	0,00 €	0,00 €	01-05-2015	31-12-2021	0,00 €	0,00 €	0,00	525 926,03	0,00	525 926,03	0,00	0,00
2.4.5.	01	2017	I	9	Beneficiação dos Estaleiros Municipais	D6	EMPREITADA	0,00 €	16 107,00 €	0,00 €	0,00 €	02-01-2017	31-12-2022	16 107,00 €	250 000,00 €	266 107,00	30 889,03	8 526,00	39 415,03	52,93	14,81
2.4.5.	01	2018	I	21	Aquisição e Reparação de Viaturas de RSU		OUTRA	0,00 €	0,00 €	0,00 €	0,00 €	02-01-2018	31-12-2024	301 424,13 €	900 000,00 €	1 201 424,13	154 637,88	274 301,86	428 939,74	91,00	35,70
2.4.5.	01	2018	I	21	Aquisição de bens de capital	D6		0,00 €	249 284,13 €	0,00 €	0,00 €			0,00 €	0,00 €	0,00	0,00	0,00	0,00	0,00	0,00
2.4.5.	01	2018	I	21	Aquisição de bens de capital	D6		0,00 €	52 140,00 €	0,00 €	0,00 €			0,00 €	0,00 €	0,00	0,00	0,00	0,00	0,00	0,00
2.4.5.	02	2018	I	22	Aquisição e Reparação de Equipamento e Maquinaria Motorizada	D6	OUTRA	0,00 €	0,00 €	0,00 €	0,00 €	02-01-2018	31-12-2024	0,00 €	420 000,00 €	420 000,00	147 449,02	0,00	147 449,02	0,00	35,11
2.4.5.	04	2018	I	24	Aquisição e Reparação de Equipamento e Maquinaria não Motorizada		OUTRA	0,00 €	0,00 €	0,00 €	0,00 €	02-01-2018	31-12-2024	177 277,13 €	1 056 750,00 €	1 234 027,13	530 282,98	171 267,31	701 550,29	96,61	56,85
2.4.5.	04	2018	I	24	Aquisição de bens de capital	D6		0,00 €	100,00 €	0,00 €	0,00 €			0,00 €	0,00 €	0,00	0,00	0,00	0,00	0,00	0,00
2.4.5.	04	2018	I	24	Aquisição de bens de capital	D6		0,00 €	174 522,13 €	0,00 €	0,00 €			0,00 €	0,00 €	0,00	0,00	0,00	0,00	0,00	0,00
2.4.5.	04	2018	I	24	Aquisição de bens de capital	D6		0,00 €	2 655,00 €	0,00 €	0,00 €			0,00 €	0,00 €	0,00	0,00	0,00	0,00	0,00	0,00
2.4.5.	01	2020	I	11	Produção/Construção de LAC's	D6	OUTRA	0,00 €	54 203,00 €	0,00 €	0,00 €	02-01-2020	31-12-2021	54 203,00 €	0,00 €	54 203,00	0,00	54 203,00	54 203,00	100,00	100,00
2.4.5.	02	2020	I	12	Aquisição de LAC's Públicos	D6	OUTRA	0,00 €	88 942,66 €	0,00 €	0,00 €	02-01-2020	31-12-2021	88 942,66 €	0,00 €	88 942,66	0,00	7 207,86	7 207,86	8,10	8,10
2.4.5.	04	2020	I	14	Aquisição de Ecoilhas	D6	OUTRA	0,00 €	123 173,26 €	0,00 €	0,00 €	02-01-2020	31-12-2021	123 173,26 €	0,00 €	123 173,26	0,00	110 502,94	110 502,94	89,71	89,71
2.4.6.					Protecção do Meio Ambiente e Conservação da Natureza			0,00 €	420 777,06 €	0,00 €	0,00 €			420 777,06 €	2 275 300,00 €	2 696 077,06	632 982,21	268 371,37	901 353,58	63,78	33,43
2.4.6.1.					Higiene Pública			0,00 €	35 000,00 €	0,00 €	0,00 €			35 000,00 €	75 000,00 €	110 000,00	51 268,32	32 556,23	83 824,55	93,02	76,20
2.4.6.1.	01	2018	I	26	Construção e Beneficiação de Balneários, Sanitários e Outros	D6	EMPREITADA	0,00 €	33 200,00 €	0,00 €	0,00 €	02-01-2018	31-12-2024	33 200,00 €	75 000,00 €	108 200,00	49 621,04	32 556,23	82 177,27	98,06	75,95
2.4.6.1.	01	2019	I	8	Projeto Agir para Prevenir	D6	OUTRA	0,00 €	1 800,00 €	0,00 €	0,00 €	02-01-2019	31-12-2021	1 800,00 €	0,00 €	1 800,00	1 647,28	0,00	1 647,28	0,00	91,52
2.4.6.2.					Cemitérios			0,00 €	31 200,00 €	0,00 €	0,00 €			31 200,00 €	0,00 €	31 200,00	276 604,36	17 071,01	293 675,37	54,72	941,27
2.4.6.2.	01	2018	I	27	Beneficiação do Cemitério de São Joaquim		OUTRA	0,00 €	0,00 €	0,00 €	0,00 €	02-01-2018	31-12-2021	21 200,00 €	0,00 €	21 200,00	193 646,10	9 623,43	203 269,53	45,39	958,82
2.4.6.2.	01	2018	I	27	Aquisição de bens de capital	D6		0,00 €	7 250,00 €	0,00 €	0,00 €			0,00 €	0,00 €	0,00	0,00	0,00	0,00	0,00	0,00
2.4.6.2.	01	2018	I	27	Aquisição de bens de capital	D6		0,00 €	5 000,00 €	0,00 €	0,00 €			0,00 €	0,00 €	0,00	0,00	0,00	0,00	0,00	0,00
2.4.6.2.	01	2018	I	27	Aquisição de bens de capital	D6		0,00 €	3 000,00 €	0,00 €	0,00 €			0,00 €	0,00 €	0,00	0,00	0,00	0,00	0,00	0,00
2.4.6.2.	01	2018	I	27	Aquisição de bens de capital	D6		0,00 €	4 700,00 €	0,00 €	0,00 €			0,00 €	0,00 €	0,00	0,00	0,00	0,00	0,00	0,00
2.4.6.2.	01	2018	I	27	Aquisição de bens de capital	D6		0,00 €	250,00 €	0,00 €	0,00 €			0,00 €	0,00 €	0,00	0,00	0,00	0,00	0,00	0,00
2.4.6.2.	01	2018	I	27	Aquisição de bens de capital	D6		0,00 €	1 000,00 €	0,00 €	0,00 €			0,00 €	0,00 €	0,00	0,00	0,00	0,00	0,00	0,00
2.4.6.2.	04	2020	I	46	Ampliação do Cemitério de São Roque/Livramento	D6	ADM. DIR.	0,00 €	10 000,00 €	0,00 €	0,00 €	02-01-2020	31-12-2021	10 000,00 €	0,00 €	10 000,00	82 958,26	7 447,58	90 405,84	74,48	904,06
2.4.6.3.					Beneficiação e Valorização do Património Natural			0,00 €	354 277,06 €	0,00 €	0,00 €			354 277,06 €	2 200 300,00 €	2 554 577,06	305 109,53	218 744,13	523 853,66	61,74	20,51
2.4.6.3.	01	2017	I	12	Projeto de Beneficiação e Ordenamento das Praias das Milícias e Pópulo	D6	EMPREITADA	0,00 €	30 000,00 €	0,00 €	0,00 €	02-01-2017	31-12-2024	30 000,00 €	1 400 000,00 €	1 430 000,00	8 437,00	0,00	8 437,00	0,00	0,59
2.4.6.3.	01	2018	I	28	Beneficiação de Parques,Jardins e Espaços Verdes		EMPREITADA	0,00 €	0,00 €	0,00 €	0,00 €	02-01-2018	31-12-2024	30 900,00 €	150 000,00 €	180 900,00	144 029,62	30 540,49	174 570,11	98,84	96,50
2.4.6.3.	01	2018	I	28	Aquisição de bens de capital	D6		0,00 €	100,00 €	0,00 €	0,00 €			0,00 €	0,00 €	0,00	0,00	0,00	0,00	0,00	0,00
2.4.6.3.	01	2018	I	28	Aquisição de bens de capital	D6		0,00 €	100,00 €	0,00 €	0,00 €			0,00 €	0,00 €	0,00	0,00	0,00	0,00	0,00	0,00
2.4.6.3.	01	2018	I	28	Aquisição de bens de capital	D6		0,00 €	300,00 €	0,00 €	0,00 €			0,00 €	0,00 €	0,00	0,00	0,00	0,00	0,00	0,00
2.4.6.3.	01	2018	I	28	Aquisição de bens de capital	D6		0,00 €	30 400,00 €	0,00 €	0,00 €			0,00 €	0,00 €	0,00	0,00	0,00	0,00	0,00	0,00
2.4.6.3.	02	2018	I	29	Aquisição e Reparação de Maquinaria e Equipamentos		OUTRA	0,00 €	0,00 €	0,00 €	0,00 €	02-01-2018	31-12-2024	176 942,15 €	480 300,00 €	657 242,15	125 832,86	77 739,63	203 572,49	43,94	30,97
2.4.6.3.	02	2018	I	29	Aquisição de bens de capital	D6		0,00 €	54 469,00 €	0,00 €	0,00 €			0,00 €	0,00 €	0,00	0,00	0,00	0,00	0,00	0,00
2.4.6.3.	02	2018	I	29	Aquisição de bens de capital	D6		0,00 €	118 520,00 €	0,00 €	0,00 €			0,00 €	0,00 €	0,00	0,00	0,00	0,00	0,00	0,00
2.4.6.3.	02	2018	I	29	Aquisição de bens de capital	D6		0,00 €	3 953,15 €	0,00 €	0,00 €			0,00 €	0,00 €	0,00	0,00	0,00	0,00	0,00	0,00
2.4.6.3.	01	2019	I	9	Beneficiação do Jardim António Borges	D6	EMPREITADA	0,00 €	89 834,91 €	0,00 €	0,00 €	02-01-2019	31-12-2023	89 834,91 €	75 000,00 €	164 834,91	24 745,05	84 090,35	108 835,40	93,61	66,03
2.4.6.3.	02	2019	I	10	Beneficiação do Jardim Sena de Freitas	D6	EMPREITADA	0,00 €	100,00 €	0,00 €	0,00 €	02-01-2019	31-12-2023	100,00 €	95 000,00 €	95 100,00	2 065,00	0,00	2 065,00	0,00	2,17

DEMONSTRAÇÃO DE EXECUÇÃO DO PLANO

Data
14-03-2022

Identificação do Objetivo:	CLASSIFICADOR DO PLANO
Tipo de Dotação:	DOTAÇÕES CORRIGIDAS

Tipo de Plano:	PLANO PLURIANUAL DE INVESTIMENTOS
Tipo de Rúbrica:	RUBRICA ORÇAMENTAL

Período:	01-01-2021	30-12-2021

Objetivo	Número do projeto				Designação do projeto	Rubrica	Forma de realização	Grupo de Fontes de Financiamento				Datas		Montante Previsto			Montante Executado			Nível de execução financeira anual %	Nível de execução financeira global %
	Código	Ano	Tp	Número				R G	R P	U E	EMPR	Inicio	Fim	Ano	Ano Seguinte	Total	Anos Anteriores	Ano	Total		
[1]	[2]				[3]	[4]	[5]	[6]	[7]	[8]	[9]	[10]	[11]	[12]	[13]	[14]=[12]+[13]	[15]	[16]	[17]=[15]+[16]	[18]	[19]
2.4.6.3.	03	2019	I	11	Requalificação do Jardim da Sagrada Família na Várzea/Ginetes,Freguesia de Ginetes		EMPREITADA	0,00 €	0,00 €	0,00 €	0,00 €	02-01-2019	31-12-2021	4 400,00 €	0,00 €	4 400,00	0,00	4 356,66	4 356,66	99,02	99,02
2.4.6.3.	03	2019	I	11	Aquisição de bens de capital	D6		0,00 €	4 400,00 €	0,00 €	0,00 €			0,00 €	0,00 €	0,00	0,00	0,00	0,00	0,00	0,00
2.4.6.3.	01	2021	I	9	Aquisição e Instalação de uma Instalação Sanitária Móvel no Gaveto da Avenida do Mar e a Estrada Regional - São Roque	D6	OUTRA	0,00 €	22 100,00 €	0,00 €	0,00 €	02-01-2021	31-12-2021	22 100,00 €	0,00 €	22 100,00	0,00	22 017,00	22 017,00	99,62	99,62
2.4.6.4.					Aquisição de Imóveis			0,00 €	300,00 €	0,00 €	0,00 €			300,00 €	0,00 €	300,00	0,00	0,00	0,00	0,00	0,00
2.4.6.4.	01	2018	I	49	Terrenos		OUTRA	0,00 €	0,00 €	0,00 €	0,00 €	02-01-2018	31-12-2021	200,00 €	0,00 €	200,00	0,00	0,00	0,00	0,00	0,00
2.4.6.4.	01	2018	I	49	Aquisição de bens de capital	D6		0,00 €	100,00 €	0,00 €	0,00 €			0,00 €	0,00 €	0,00	0,00	0,00	0,00	0,00	0,00
2.4.6.4.	01	2018	I	49	Aquisição de bens de capital	D6		0,00 €	100,00 €	0,00 €	0,00 €			0,00 €	0,00 €	0,00	0,00	0,00	0,00	0,00	0,00
2.4.6.4.	02	2018	I	50	Edifícios	D6	OUTRA	0,00 €	100,00 €	0,00 €	0,00 €	02-01-2018	31-12-2021	100,00 €	0,00 €	100,00	0,00	0,00	0,00	0,00	0,00
2.5.					Serviços Culturais, Recreativos e Religiosos			0,00 €	565 503,93 €	0,00 €	0,00 €			565 503,93 €	1 832 600,00 €	2 398 103,93	4 695 725,14	300 202,46	4 995 927,60	53,09	208,33
2.5.1.					Cultura			0,00 €	58 758,25 €	0,00 €	0,00 €			58 758,25 €	620 000,00 €	678 758,25	748 827,42	27 958,24	776 785,66	47,58	114,44
2.5.1.	02	2010	I	42	Construção do Museu de Arte Contemporânea(Pagamento Final do Projeto)	D6	OUTRA	0,00 €	18 800,00 €	0,00 €	0,00 €	01-01-2010	31-12-2021	18 800,00 €	0,00 €	18 800,00	725 572,42	0,00	725 572,42	0,00	3 859,43
2.5.1.	20	2018	I	78	Biblioteca Municipal - Núcleo Dra Fátima Sequeira Dias	D6	OUTRA	0,00 €	12 000,00 €	0,00 €	0,00 €	27-09-2018	31-12-2023	12 000,00 €	620 000,00 €	632 000,00	23 255,00	0,00	23 255,00	0,00	3,68
2.5.1.	01	2021	I	10	Aquisição de Livros para a Biblioteca	D6	OUTRA	0,00 €	27 958,25 €	0,00 €	0,00 €	02-01-2021	31-12-2021	27 958,25 €	0,00 €	27 958,25	0,00	27 958,24	27 958,24	100,00	100,00
2.5.2.					Desporto, Recreio e Lazer			0,00 €	506 745,68 €	0,00 €	0,00 €			506 745,68 €	1 212 600,00 €	1 719 345,68	3 946 897,72	272 244,22	4 219 141,94	53,72	245,39
2.5.2.1.					Desporto			0,00 €	407 959,40 €	0,00 €	0,00 €			407 959,40 €	980 500,00 €	1 388 459,40	891 721,20	223 982,54	1 115 703,74	54,90	80,36
2.5.2.1.	02	2017	I	16	Cobertura do Polidesportivo de São Sebastião	D6	EMPREITADA	0,00 €	92 895,00 €	0,00 €	0,00 €	02-01-2017	31-12-2021	92 895,00 €	0,00 €	92 895,00	195 218,27	92 890,58	288 108,85	100,00	310,15
2.5.2.1.	01	2018	I	30	Aquisição e Reparação de Equipamento Desportivo		OUTRA	0,00 €	0,00 €	0,00 €	0,00 €	02-01-2018	31-12-2024	15 300,00 €	30 900,00 €	46 200,00	81 946,82	14 696,04	96 642,86	96,05	209,18
2.5.2.1.	01	2018	I	30	Aquisição de bens de capital	D6		0,00 €	15 000,00 €	0,00 €	0,00 €			0,00 €	0,00 €	0,00	0,00	0,00	0,00	0,00	0,00
2.5.2.1.	01	2018	I	30	Aquisição de bens de capital	D6		0,00 €	100,00 €	0,00 €	0,00 €			0,00 €	0,00 €	0,00	0,00	0,00	0,00	0,00	0,00
2.5.2.1.	01	2018	I	30	Aquisição de bens de capital	D6		0,00 €	100,00 €	0,00 €	0,00 €			0,00 €	0,00 €	0,00	0,00	0,00	0,00	0,00	0,00
2.5.2.1.	01	2018	I	30	Aquisição de bens de capital	D6		0,00 €	100,00 €	0,00 €	0,00 €			0,00 €	0,00 €	0,00	0,00	0,00	0,00	0,00	0,00
2.5.2.1.	02	2018	I	31	Construção e Beneficiação de Infraestruturas Desportivas		OUTRA	0,00 €	0,00 €	0,00 €	0,00 €	02-01-2018	31-12-2024	160 779,40 €	99 600,00 €	260 379,40	100 114,27	43 501,16	143 615,43	27,06	55,16
2.5.2.1.	02	2018	I	31	Aquisição de bens de capital	D6		0,00 €	100,00 €	0,00 €	0,00 €			0,00 €	0,00 €	0,00	0,00	0,00	0,00	0,00	0,00
2.5.2.1.	02	2018	I	31	Aquisição de bens de capital	D6		0,00 €	160 579,40 €	0,00 €	0,00 €			0,00 €	0,00 €	0,00	0,00	0,00	0,00	0,00	0,00
2.5.2.1.	02	2018	I	31	Aquisição de bens de capital	D6		0,00 €	100,00 €	0,00 €	0,00 €			0,00 €	0,00 €	0,00	0,00	0,00	0,00	0,00	0,00
2.5.2.1.	03	2018	I	32	Construção e Beneficiação de Instalações Desportivas		OUTRA	0,00 €	0,00 €	0,00 €	0,00 €	02-01-2018	31-12-2021	138 885,00 €	0,00 €	138 885,00	488 794,54	72 894,76	561 689,30	52,49	404,43
2.5.2.1.	03	2018	I	32	Aquisição de bens de capital	D6		0,00 €	132 651,00 €	0,00 €	0,00 €			0,00 €	0,00 €	0,00	0,00	0,00	0,00	0,00	0,00
2.5.2.1.	03	2018	I	32	Aquisição de bens de capital	D6		0,00 €	3 734,00 €	0,00 €	0,00 €			0,00 €	0,00 €	0,00	0,00	0,00	0,00	0,00	0,00
2.5.2.1.	03	2018	I	32	Aquisição de bens de capital	D6		0,00 €	2 500,00 €	0,00 €	0,00 €			0,00 €	0,00 €	0,00	0,00	0,00	0,00	0,00	0,00
2.5.2.1.	07	2018	I	80	Construção de Edifício de Apoio e Balneários no Campo de Futebol dos Arrifes	D6	EMPREITADA	0,00 €	0,00 €	0,00 €	0,00 €	27-09-2018	31-12-2022	0,00 €	850 000,00 €	850 000,00	25 647,30	0,00	25 647,30	0,00	3,02
2.5.2.1.	03	2020	I	50	Pavilhão Multiusos - Mosteiros	D6		0,00 €	100,00 €	0,00 €	0,00 €	02-01-2021	31-12-2021	100,00 €	0,00 €	100,00	0,00	0,00	0,00	0,00	0,00
2.5.2.2.					Recreio e Lazer			0,00 €	98 486,28 €	0,00 €	0,00 €			98 486,28 €	231 200,00 €	329 686,28	3 055 176,52	48 261,68	3 103 438,20	49,00	941,33
2.5.2.2.	01	2002	I	230	Desenvolvimento do Parque Urbano		OUTRA	0,00 €	0,00 €	0,00 €	0,00 €	01-01-2002	31-12-2024	26 200,00 €	210 600,00 €	236 800,00	2 795 813,38	11 375,40	2 807 188,78	43,42	1 185,47
2.5.2.2.	01	2002	I	230	Aquisição de bens de capital	D6		0,00 €	100,00 €	0,00 €	0,00 €			0,00 €	0,00 €	0,00	0,00	0,00	0,00	0,00	0,00
2.5.2.2.	01	2002	I	230	Aquisição de bens de capital	D6		0,00 €	100,00 €	0,00 €	0,00 €			0,00 €	0,00 €	0,00	0,00	0,00	0,00	0,00	0,00
2.5.2.2.	01	2002	I	230	Aquisição de bens de capital	D6		0,00 €	26 000,00 €	0,00 €	0,00 €			0,00 €	0,00 €	0,00	0,00	0,00	0,00	0,00	0,00
2.5.2.2.	01	2018	I	33	Construção e Beneficiação de Zonas de Recreio e Lazer		ADM. DIR.	0,00 €	0,00 €	0,00 €	0,00 €	02-01-2018	31-12-2024	200,00 €	600,00 €	800,00	0,00	0,00	0,00	0,00	0,00
2.5.2.2.	01	2018	I	33	Aquisição de bens de capital	D6		0,00 €	100,00 €	0,00 €	0,00 €			0,00 €	0,00 €	0,00	0,00	0,00	0,00	0,00	0,00
2.5.2.2.	01	2018	I	33	Aquisição de bens de capital	D6		0,00 €	100,00 €	0,00 €	0,00 €			0,00 €	0,00 €	0,00	0,00	0,00	0,00	0,00	0,00
2.5.2.2.	02	2018	I	34	Aquisição e Reparação de Equipamento de Recreio e Lazer		OUTRA	0,00 €	0,00 €	0,00 €	0,00 €	02-01-2018	31-12-2021	3 800,00 €	0,00 €	3 800,00	156 565,34	0,00	156 565,34	0,00	4 120,14
2.5.2.2.	02	2018	I	34	Aquisição de bens de capital	D6		0,00 €	3 600,00 €	0,00 €	0,00 €			0,00 €	0,00 €	0,00	0,00	0,00	0,00	0,00	0,00
2.5.2.2.	02	2018	I	34	Aquisição de bens de capital	D6		0,00 €	100,00 €	0,00 €	0,00 €			0,00 €	0,00 €	0,00	0,00	0,00	0,00	0,00	0,00
2.5.2.2.	02	2018	I	34	Aquisição de bens de capital	D6		0,00 €	100,00 €	0,00 €	0,00 €			0,00 €	0,00 €	0,00	0,00	0,00	0,00	0,00	0,00

DEMONSTRAÇÃO DE EXECUÇÃO DO PLANO

Data
14-03-2022

Identificação do Objetivo:	CLASSIFICADOR DO PLANO
Tipo de Dotação:	DOTAÇÕES CORRIGIDAS

Tipo de Plano:	PLANO PLURIANUAL DE INVESTIMENTOS
Tipo de Rúbrica:	RUBRICA ORÇAMENTAL

Período:	01-01-2021	30-12-2021

Objetivo	Número do projeto				Designação do projeto	Rubrica	Forma de realização	Grupo de Fontes de Financiamento				Datas		Montante Previsto			Montante Executado			Nível de execução financeira anual %	Nível de execução financeira global %
	Código	Ano	Tp	Número				R G	R P	U E	EMPR	Inicio	Fim	Ano	Ano Seguinte	Total	Anos Anteriores	Ano	Total		
[1]	[2]				[3]	[4]	[5]	[6]	[7]	[8]	[9]	[10]	[11]	[12]	[13]	[14]=[12]+[13]	[15]	[16]	[17]=[15]+[16]	[18]	[19]
2.5.2.2.	02	2020	I	25	Construção de Parque de Merendas no João Bom - Pilar da Bretanha	D6	ADM. DIR.	0,00 €	0,00 €	0,00 €	0,00 €	02-01-2020	31-12-2022	0,00 €	20 000,00 €	20 000,00	36 631,04	0,00	36 631,04	0,00	183,16
2.5.2.2.	05	2020	I	54	Construção de Parque Infantil – Candelária		OUTRA	0,00 €	0,00 €	0,00 €	0,00 €	02-01-2021	31-12-2021	31 400,00 €	0,00 €	31 400,00	0,00	0,00	0,00	0,00	0,00
2.5.2.2.	05	2020	I	54	Aquisição de bens de capital	D6		0,00 €	31 400,00 €	0,00 €	0,00 €			0,00 €	0,00 €	0,00	0,00	0,00	0,00	0,00	0,00
2.5.2.2.	06	2020	I	67	OP 2020 - Instalação de Parque Infantil e Reforço da Iluminação do Jardim D. Leonor Afonso	D6	EMPREITADA	0,00 €	0,01 €	0,00 €	0,00 €	01-03-2020	31-12-2021	0,01 €	0,00 €	0,01	66 166,76	0,01	66 166,77	100,00	###
2.5.2.2.	01	2021	I	12	Instalação de Parque Infantil - Freguesia de Sete Cidades	D6	OUTRA	0,00 €	36 886,27 €	0,00 €	0,00 €	02-01-2021	31-12-2021	36 886,27 €	0,00 €	36 886,27	0,00	36 886,27	36 886,27	100,00	100,00
2.5.2.3.					Aquisição de Imóveis			0,00 €	300,00 €	0,00 €	0,00 €			300,00 €	900,00 €	1 200,00	0,00	0,00	0,00	0,00	0,00
2.5.2.3.	01	2018	I	35	Aquisição de Terrenos para o Desporto, Recreio e Lazer		OUTRA	0,00 €	0,00 €	0,00 €	0,00 €	02-01-2018	31-12-2024	200,00 €	600,00 €	800,00	0,00	0,00	0,00	0,00	0,00
2.5.2.3.	01	2018	I	35	Aquisição de bens de capital	D6		0,00 €	100,00 €	0,00 €	0,00 €			0,00 €	0,00 €	0,00	0,00	0,00	0,00	0,00	0,00
2.5.2.3.	01	2018	I	35	Aquisição de bens de capital	D6		0,00 €	100,00 €	0,00 €	0,00 €			0,00 €	0,00 €	0,00	0,00	0,00	0,00	0,00	0,00
2.5.2.3.	02	2018	I	36	Aquisição de Edifícios para o Desporto, Recreio e Lazer	D6	OUTRA	0,00 €	100,00 €	0,00 €	0,00 €	02-01-2018	31-12-2024	100,00 €	300,00 €	400,00	0,00	0,00	0,00	0,00	0,00
3					Funções Económicas			0,00 €	3 989 829,82 €	87 090,00 €	0,00 €			4 076 919,82 €	13 396 534,62 €	17 473 454,44	6 656 493,86	3 245 442,19	9 901 936,05	79,61	56,67
3.2.					Indústria e Energia			0,00 €	29 620,00 €	0,00 €	0,00 €			29 620,00 €	90 000,00 €	119 620,00	94 509,17	22 238,96	116 748,13	75,08	97,60
3.2.1.					Iluminação Pública			0,00 €	29 620,00 €	0,00 €	0,00 €			29 620,00 €	90 000,00 €	119 620,00	94 509,17	22 238,96	116 748,13	75,08	97,60
3.2.1.	01	2018	I	37	Ampliação e Remodelação da Rede de Iluminação Pública		OUTRA	0,00 €	0,00 €	0,00 €	0,00 €	02-01-2018	31-12-2024	29 620,00 €	90 000,00 €	119 620,00	94 509,17	22 238,96	116 748,13	75,08	97,60
3.2.1.	01	2018	I	37	Aquisição de bens de capital	D6		0,00 €	29 620,00 €	0,00 €	0,00 €			0,00 €	0,00 €	0,00	0,00	0,00	0,00	0,00	0,00
3.3.					Transportes e Comunicações			0,00 €	3 489 887,31 €	0,00 €	0,00 €			3 489 887,31 €	10 276 534,62 €	13 766 421,93	6 398 181,31	2 907 884,69	9 306 066,00	83,32	67,60
3.3.1.					Transportes Rodoviários			0,00 €	3 489 887,31 €	0,00 €	0,00 €			3 489 887,31 €	10 276 534,62 €	13 766 421,93	6 398 181,31	2 907 884,69	9 306 066,00	83,32	67,60
3.3.1.1.					Estudos e Projectos			0,00 €	200,00 €	0,00 €	0,00 €			200,00 €	65 300,00 €	65 500,00	531,00	0,00	531,00	0,00	0,81
3.3.1.1.	01	2018	I	38	Estudos e Projetos Diversos	D6	OUTRA	0,00 €	100,00 €	0,00 €	0,00 €	02-01-2018	31-12-2024	100,00 €	300,00 €	400,00	531,00	0,00	531,00	0,00	132,75
3.3.1.1.	01	2019	I	25	Elaboração do Estudo de Mobilidade do Concelho de Ponta Delgada	D6	OUTRA	0,00 €	100,00 €	0,00 €	0,00 €	02-01-2019	31-12-2022	100,00 €	65 000,00 €	65 100,00	0,00	0,00	0,00	0,00	0,00
3.3.1.2.					Rede Viária			0,00 €	2 550 685,26 €	0,00 €	0,00 €			2 550 685,26 €	8 007 934,62 €	10 558 619,88	4 550 722,11	2 167 756,32	6 718 478,43	84,99	63,63
3.3.1.2.	02	2002		0	Rede Viária e Sinalização			0,00 €	26 600,00 €	0,00 €	0,00 €			26 600,00 €	0,00 €	26 600,00	2 190 380,89	15 773,16	2 206 154,05	59,30	8 293,81
3.3.1.2.	201	2007	I	2	Concepção, Projecto e Construção da Via Marginal de Ligação de Santa Clara à Relva - 2ª Fase	D6	EMPREITADA	0,00 €	26 600,00 €	0,00 €	0,00 €	01-01-2007	31-12-2021	26 600,00 €	0,00 €	26 600,00	2 190 380,89	15 773,16	2 206 154,05	59,30	8 293,81
3.3.1.2.	06	2015	I	21	Reestruturação da Avenida João Bosco Mota Amaral - S. Pedro	D6	EMPREITADA	0,00 €	0,00 €	0,00 €	0,00 €	01-03-2015	31-12-2021	0,00 €	0,00 €	0,00	440 531,28	0,00	440 531,28	0,00	0,00
3.3.1.2.	01	2018	I	39	Construção e Beneficiação de Viadutos e Arruamentos		EMPREITADA	0,00 €	0,00 €	0,00 €	0,00 €	02-01-2018	31-12-2024	1 468 043,50 €	1 158 939,21 €	2 626 982,71	1 401 317,50	1 287 112,78	2 688 430,28	87,68	102,34
3.3.1.2.	01	2018	I	39	Aquisição de bens de capital	D6		0,00 €	230,60 €	0,00 €	0,00 €			0,00 €	0,00 €	0,00	0,00	0,00	0,00	0,00	0,00
3.3.1.2.	01	2018	I	39	Aquisição de bens de capital	D6		0,00 €	1 467 812,90 €	0,00 €	0,00 €			0,00 €	0,00 €	0,00	0,00	0,00	0,00	0,00	0,00
3.3.1.2.	03	2018	I	57	Reforço e Melhoria da Rede de Abrigos nos Pontos de Paragem dos Transportes Públicos	D6	OUTRA	0,00 €	0,00 €	0,00 €	0,00 €	02-01-2018	31-12-2024	0,00 €	120 000,00 €	120 000,00	0,00	0,00	0,00	0,00	0,00
3.3.1.2.	04	2018	I	58	Ligação da Avenida D. João III com a Avenida João Bosco Mota Amaral		OUTRA	0,00 €	0,00 €	0,00 €	0,00 €	02-01-2018	31-12-2023	14 850,00 €	2 842 535,41 €	2 857 385,41	0,00	14 750,00	14 750,00	99,33	0,52
3.3.1.2.	04	2018	I	58	Aquisição de bens de capital	D6		0,00 €	100,00 €	0,00 €	0,00 €			0,00 €	0,00 €	0,00	0,00	0,00	0,00	0,00	0,00
3.3.1.2.	04	2018	I	58	Aquisição de bens de capital	D6		0,00 €	14 750,00 €	0,00 €	0,00 €			0,00 €	0,00 €	0,00	0,00	0,00	0,00	0,00	0,00
3.3.1.2.	06	2018	I	60	Beneficiação da Canada das Mariquinhas - Santo António		EMPREITADA	0,00 €	0,00 €	0,00 €	0,00 €	02-01-2018	31-12-2023	600,00 €	300 000,00 €	300 600,00	21 121,00	0,00	21 121,00	0,00	7,03
3.3.1.2.	06	2018	I	60	Aquisição de bens de capital	D6		0,00 €	100,00 €	0,00 €	0,00 €			0,00 €	0,00 €	0,00	0,00	0,00	0,00	0,00	0,00
3.3.1.2.	06	2018	I	60	Aquisição de bens de capital	D6		0,00 €	500,00 €	0,00 €	0,00 €			0,00 €	0,00 €	0,00	0,00	0,00	0,00	0,00	0,00
3.3.1.2.	07	2018	I	61	Requalificação da Estrada do Arrebentão - Fajã de Cima/Fenais da Luz		EMPREITADA	0,00 €	0,00 €	0,00 €	0,00 €	02-01-2018	31-12-2023	4 689,20 €	1 526 460,00 €	1 531 149,20	20 318,39	0,00	20 318,39	0,00	1,33
3.3.1.2.	07	2018	I	61	Aquisição de bens de capital	D6		0,00 €	100,00 €	0,00 €	0,00 €			0,00 €	0,00 €	0,00	0,00	0,00	0,00	0,00	0,00
3.3.1.2.	07	2018	I	61	Aquisição de bens de capital	D6		0,00 €	4 589,20 €	0,00 €	0,00 €			0,00 €	0,00 €	0,00	0,00	0,00	0,00	0,00	0,00
3.3.1.2.	14	2018	I	83	Arranjo da Área Envolvente à Escola e Largo do Rossio, Freguesia de Capelas	D6	OUTRA	0,00 €	0,00 €	0,00 €	0,00 €	27-09-2018	31-12-2023	0,00 €	500 000,00 €	500 000,00	0,00	0,00	0,00	0,00	0,00
3.3.1.2.	02	2019	I	20	Pavimentação da Rua da Beira Mar – Freguesia de Mosteiros		EMPREITADA	0,00 €	0,00 €	0,00 €	0,00 €	02-01-2019	31-12-2021	78 469,39 €	0,00 €	78 469,39	78 178,61	71 469,38	149 647,99	91,08	190,71
3.3.1.2.	02	2019	I	20	Aquisição de bens de capital	D6		0,00 €	7 000,00 €	0,00 €	0,00 €			0,00 €	0,00 €	0,00	0,00	0,00	0,00	0,00	0,00
3.3.1.2.	02	2019	I	20	Aquisição de bens de capital	D6		0,00 €	71 469,39 €	0,00 €	0,00 €			0,00 €	0,00 €	0,00	0,00	0,00	0,00	0,00	0,00

DEMONSTRAÇÃO DE EXECUÇÃO DO PLANO

Data
14-03-2022

Identificação do Objetivo:	CLASSIFICADOR DO PLANO
Tipo de Dotação:	DOTAÇÕES CORRIGIDAS

Tipo de Plano:	PLANO PLURIANUAL DE INVESTIMENTOS
Tipo de Rúbrica:	RUBRICA ORÇAMENTAL

Período:	01-01-2021	30-12-2021

Objetivo	Número do projeto				Designação do projeto	Rubrica	Forma de realização	Grupo de Fontes de Financiamento				Datas		Montante Previsto			Montante Executado			Nível de execução financeira anual %	Nível de execução financeira global %
	Código	Ano	Tp	Número				R G	R P	U E	EMPR	Inicio	Fim	Ano	Ano Seguinte	Total	Anos Anteriores	Ano	Total		
[1]	[2]				[3]	[4]	[5]	[6]	[7]	[8]	[9]	[10]	[11]	[12]	[13]	[14]=[12]+[13]	[15]	[16]	[17]=[15]+[16]	[18]	[19]
3.3.1.2.	07	2019	I	29	Requalificação do Caminho da Grota da Areia – Freguesia de Feteiras		EMPREITADA	0,00 €	0,00 €	0,00 €	0,00 €	02-01-2019	31-12-2022	100,00 €	180 000,00 €	180 100,00	0,00	0,00	0,00	0,00	0,00
3.3.1.2.	07	2019	I	29	Aquisição de bens de capital	D6		0,00 €	100,00 €	0,00 €	0,00 €			0,00 €	0,00 €	0,00	0,00	0,00	0,00	0,00	0,00
3.3.1.2.	09	2020	I	26	Requalificação da Rua 13 de Junho - Freguesia de Santo António	D6	EMPREITADA	0,00 €	1 200,00 €	0,00 €	0,00 €	02-01-2020	31-12-2021	1 200,00 €	0,00 €	1 200,00	34 068,27	0,00	34 068,27	0,00	2 839,02
3.3.1.2.	01	2020	I	30	Construção do Arruamento de Ligação da Rua José Bento Morais à Av. Natália Correia - Freguesia de São Pedro	D6	EMPREITADA	0,00 €	10 460,70 €	0,00 €	0,00 €	02-01-2020	31-12-2022	10 460,70 €	50 000,00 €	60 460,70	0,00	10 362,20	10 362,20	99,06	17,14
3.3.1.2.	02	2020	I	34	Promoção de Transportes Urbanos em Modos Suaves	D6	OUTRA	0,00 €	0,00 €	0,00 €	0,00 €	02-01-2020	31-12-2023	0,00 €	100 000,00 €	100 000,00	2 360,00	0,00	2 360,00	0,00	2,36
3.3.1.2.	04	2020	I	31	Reordenamento Viário na Avenida Antero de Quental - Freguesia de São José	D6	EMPREITADA	0,00 €	0,00 €	0,00 €	0,00 €	02-01-2020	31-12-2022	0,00 €	500 000,00 €	500 000,00	0,00	0,00	0,00	0,00	0,00
3.3.1.2.	05	2020	I	32	Repavimentação das Ruas de São José e do Lameiro - Freguesia de Relva	D6	EMPREITADA	0,00 €	8 050,00 €	0,00 €	0,00 €	02-01-2020	31-12-2021	8 050,00 €	0,00 €	8 050,00	233 977,15	8 041,90	242 019,05	99,90	3 006,45
3.3.1.2.	06	2020	I	33	Reordenamento Viário da Rua de São Gonçalo - Freguesia de São Sebastião	D6	EMPREITADA	0,00 €	0,00 €	0,00 €	0,00 €	02-01-2020	31-12-2023	0,00 €	500 000,00 €	500 000,00	0,00	0,00	0,00	0,00	0,00
3.3.1.2.	07	2020	I	42	Pavimentação da Rua da Lombinha - Freguesia da Ajuda da Bretanha	D6	EMPREITADA	0,00 €	44 110,72 €	0,00 €	0,00 €	02-01-2020	31-12-2022	44 110,72 €	80 000,00 €	124 110,72	85 480,95	39 370,60	124 851,55	89,25	100,60
3.3.1.2.	13	2020	I	55	Requalificação da Rua do Outeiro e da Rua da Carreira de Cima – Santa Barbara	D6	EMPREITADA	0,00 €	86 626,33 €	0,00 €	0,00 €	02-01-2021	31-12-2021	86 626,33 €	0,00 €	86 626,33	0,00	86 626,33	86 626,33	100,00	100,00
3.3.1.2.	19	2020	I	61	Pavimentação da Rua da Boavista - Livramento	D6	EMPREITADA	0,00 €	142 613,74 €	0,00 €	0,00 €	02-01-2021	31-12-2021	142 613,74 €	0,00 €	142 613,74	0,00	139 819,86	139 819,86	98,04	98,04
3.3.1.2.	20	2020	I	69	OP 2020 - Repavimentação das Ruas Nossa Senhora das Dores e Gaspar Medeiros - Covoada	D6	EMPREITADA	0,00 €	0,00 €	0,00 €	0,00 €	01-03-2020	31-12-2021	0,00 €	0,00 €	0,00	42 988,07	0,00	42 988,07	0,00	0,00
3.3.1.2.	01	2021	I	13	Pavimentação de Troço na Rua da Igreja - Freguesia de Santa Barbara	D6	EMPREITADA	0,00 €	53 773,67 €	0,00 €	0,00 €	02-01-2021	31-12-2021	53 773,67 €	0,00 €	53 773,67	0,00	47 790,70	47 790,70	88,87	88,87
3.3.1.2.	02	2021	I	14	Alargamento da Rua Manuel Pereira - Freguesia de Fajã de Baixo	D6	EMPREITADA	0,00 €	100,00 €	0,00 €	0,00 €	02-01-2021	31-12-2022	100,00 €	40 000,00 €	40 100,00	0,00	0,00	0,00	0,00	0,00
3.3.1.2.	03	2021	I	15	Pavimentação do Beco de Santana - Vila de Capelas	D6	EMPREITADA	0,00 €	95 235,23 €	0,00 €	0,00 €	02-01-2021	31-12-2022	95 235,23 €	30 000,00 €	125 235,23	0,00	94 437,01	94 437,01	99,16	75,41
3.3.1.2.	04	2021	I	16	Repavimentação da Rua Padre Inácio - Vila de Capelas	D6	EMPREITADA	0,00 €	0,00 €	0,00 €	0,00 €	02-01-2021	31-12-2022	0,00 €	80 000,00 €	80 000,00	0,00	0,00	0,00	0,00	0,00
3.3.1.2.	05	2021	I	17	Beneficiação da Rua Timor Lorosae - Freguesia de São Pedro	D6	EMPREITADA	0,00 €	112 001,25 €	0,00 €	0,00 €	02-01-2021	31-12-2021	112 001,25 €	0,00 €	112 001,25	0,00	111 348,92	111 348,92	99,42	99,42
3.3.1.2.	06	2021	I	18	Alargamento da Rua Rosa Jacinta - Freguesia de Fajã de Baixo		EMPREITADA	0,00 €	0,00 €	0,00 €	0,00 €	02-01-2021	31-12-2021	20 652,40 €	0,00 €	20 652,40	0,00	20 652,40	20 652,40	100,00	100,00
3.3.1.2.	06	2021	I	18	Aquisição de bens de capital	D6		0,00 €	20 652,40 €	0,00 €	0,00 €			0,00 €	0,00 €	0,00	0,00	0,00	0,00	0,00	0,00
3.3.1.2.	07	2021	I	23	Pavimentação da Rua do Quartel até às Arribanas - Freguesia de Arrifes	D6	EMPREITADA	0,00 €	147 669,13 €	0,00 €	0,00 €	02-01-2021	31-12-2021	147 669,13 €	0,00 €	147 669,13	0,00	4 401,10	4 401,10	2,98	2,98
3.3.1.2.	08	2021	I	24	Sistema de Drenagem das Àguas Pluviais no Logradouro da Sede da Junta de Freguesia - Covoada	D6	EMPREITADA	0,00 €	14 040,00 €	0,00 €	0,00 €	02-01-2021	31-12-2021	14 040,00 €	0,00 €	14 040,00	0,00	0,00	0,00	0,00	0,00
3.3.1.2.	09	2021	I	25	Requalificação do Espaço Junto à Igreja - Freguesia de Pilar da Bretanha	D6	EMPREITADA	0,00 €	5 000,00 €	0,00 €	0,00 €	02-01-2021	31-12-2021	5 000,00 €	0,00 €	5 000,00	0,00	0,00	0,00	0,00	0,00
3.3.1.2.	10	2021	I	29	Requalificação da Rua do Lucena até à Rua do Lopes - Santo António	D6	EMPREITADA	0,00 €	165 256,00 €	0,00 €	0,00 €	02-01-2021	31-12-2021	165 256,00 €	0,00 €	165 256,00	0,00	165 255,98	165 255,98	100,00	100,00
3.3.1.2.	11	2021	I	30	Rua do Valado no Bairro Lucena - Santo António	D6	EMPREITADA	0,00 €	50 544,00 €	0,00 €	0,00 €	02-01-2021	31-12-2021	50 544,00 €	0,00 €	50 544,00	0,00	50 544,00	50 544,00	100,00	100,00
3.3.1.3.					Sinalização e Trânsito			0,00 €	162 617,77 €	0,00 €	0,00 €			162 617,77 €	360 000,00 €	522 617,77	287 943,40	146 970,33	434 913,73	90,38	83,22
3.3.1.3.	01	2018	I	40	Sinalização e Trânsito		OUTRA	0,00 €	0,00 €	0,00 €	0,00 €	02-01-2018	31-12-2024	162 617,77 €	360 000,00 €	522 617,77	287 943,40	146 970,33	434 913,73	90,38	83,22
3.3.1.3.	01	2018	I	40	Aquisição de bens de capital	D6		0,00 €	41 500,00 €	0,00 €	0,00 €			0,00 €	0,00 €	0,00	0,00	0,00	0,00	0,00	0,00
3.3.1.3.	01	2018	I	40	Aquisição de bens de capital	D6		0,00 €	1 250,00 €	0,00 €	0,00 €			0,00 €	0,00 €	0,00	0,00	0,00	0,00	0,00	0,00
3.3.1.3.	01	2018	I	40	Aquisição de bens de capital	D6		0,00 €	119 867,77 €	0,00 €	0,00 €			0,00 €	0,00 €	0,00	0,00	0,00	0,00	0,00	0,00
3.3.1.4.					Estacionamento			0,00 €	725 584,28 €	0,00 €	0,00 €			725 584,28 €	1 027 700,00 €	1 753 284,28	968 904,53	562 275,62	1 531 180,15	77,49	87,33
3.3.1.4.	01	2018	I	41	Construção e Beneficiação de Parques de Estacionamento		ADM. DIR.	0,00 €	0,00 €	0,00 €	0,00 €	02-01-2018	31-12-2024	55 006,53 €	400 900,00 €	455 906,53	176 887,27	47 367,69	224 254,96	86,11	49,19
3.3.1.4.	01	2018	I	41	Aquisição de bens de capital	D6		0,00 €	100,00 €	0,00 €	0,00 €			0,00 €	0,00 €	0,00	0,00	0,00	0,00	0,00	0,00
3.3.1.4.	01	2018	I	41	Aquisição de bens de capital	D6		0,00 €	100,00 €	0,00 €	0,00 €			0,00 €	0,00 €	0,00	0,00	0,00	0,00	0,00	0,00
3.3.1.4.	01	2018	I	41	Aquisição de bens de capital	D6		0,00 €	100,00 €	0,00 €	0,00 €			0,00 €	0,00 €	0,00	0,00	0,00	0,00	0,00	0,00
3.3.1.4.	01	2018	I	41	Aquisição de bens de capital	D6		0,00 €	54 706,53 €	0,00 €	0,00 €			0,00 €	0,00 €	0,00	0,00	0,00	0,00	0,00	0,00
3.3.1.4.	02	2018	I	42	Construção de Parques de Estacionamento		ADM. DIR.	0,00 €	0,00 €	0,00 €	0,00 €	02-01-2018	31-12-2021	33 073,00 €	0,00 €	33 073,00	412 435,18	290,48	412 725,66	0,88	1 247,92
3.3.1.4.	02	2018	I	42	Aquisição de bens de capital	D6		0,00 €	20 000,00 €	0,00 €	0,00 €			0,00 €	0,00 €	0,00	0,00	0,00	0,00	0,00	0,00
3.3.1.4.	02	2018	I	42	Aquisição de bens de capital	D6		0,00 €	13 073,00 €	0,00 €	0,00 €			0,00 €	0,00 €	0,00	0,00	0,00	0,00	0,00	0,00

DEMONSTRAÇÃO DE EXECUÇÃO DO PLANO

Data
14-03-2022

Identificação do Objetivo:	CLASSIFICADOR DO PLANO
Tipo de Dotação:	DOTAÇÕES CORRIGIDAS

Tipo de Plano:	PLANO PLURIANUAL DE INVESTIMENTOS
Tipo de Rúbrica:	RUBRICA ORÇAMENTAL

Período:	01-01-2021	30-12-2021

Objetivo	Número do projeto				Designação do projeto	Rubrica	Forma de realização	Grupo de Fontes de Financiamento				Datas		Montante Previsto			Montante Executado			Nível de execução financeira anual %	Nível de execução financeira global %
	Código	Ano	Tp	Número				R G	R P	U E	EMPR	Inicio	Fim	Ano	Ano Seguinte	Total	Anos Anteriores	Ano	Total		
[1]	[2]				[3]	[4]	[5]	[6]	[7]	[8]	[9]	[10]	[11]	[12]	[13]	[14]=[12]+[13]	[15]	[16]	[17]=[15]+[16]	[18]	[19]
3.3.1.4.	07	2018	I	70	Construção Parque de Estacionamento do Centro - Feteiras	D6	EMPREITADA	0,00 €	0,00 €	0,00 €	0,00 €	02-01-2018	31-12-2021	0,00 €	0,00 €	0,00	73 953,21	0,00	73 953,21	0,00	0,00
3.3.1.4.	01	2020	I	36	Requalificação do Parque de Estacionamento da Arquinha	D6	EMPREITADA	0,00 €	25,99 €	0,00 €	0,00 €	02-01-2020	31-12-2021	25,99 €	0,00 €	25,99	0,00	0,00	0,00	0,00	0,00
3.3.1.4.	02	2020	I	35	Construção de parque de Estacionamento na rua José Bento Morais - São Pedro	D6	EMPREITADA	0,00 €	100,00 €	0,00 €	0,00 €	02-01-2020	31-12-2023	100,00 €	160 100,00 €	160 200,00	0,00	0,00	0,00	0,00	0,00
3.3.1.4.	03	2020	I	19	Requalificação do Parque de Estacionamento de S.Francisco Xavier - S. José	D6	EMPREITADA	0,00 €	55 413,73 €	0,00 €	0,00 €	02-01-2020	31-12-2021	55 413,73 €	0,00 €	55 413,73	305 628,87	55 413,73	361 042,60	100,00	651,54
3.3.1.4.	07	2020	I	64	Construção de Parque de Estacionamento Rua do Moinho de Vento - S. Pedro	D6		0,00 €	107 194,30 €	0,00 €	0,00 €	02-01-2021	31-12-2021	107 194,30 €	0,00 €	107 194,30	0,00	107 167,90	107 167,90	99,98	99,98
3.3.1.4.	08	2020	I	65	Construção de Parque de Estacionamento Calço da Má Cara - S.Sebastião	D6	EMPREITADA	0,00 €	99 932,24 €	0,00 €	0,00 €	02-01-2021	31-12-2021	99 932,24 €	0,00 €	99 932,24	0,00	99 657,03	99 657,03	99,73	99,73
3.3.1.4.	01	2021	I	19	Construção do Parque e Estacionamento da Rua José Bensaúde - São José	D6	EMPREITADA	0,00 €	127 000,00 €	0,00 €	0,00 €	02-01-2021	31-12-2022	127 000,00 €	37 000,00 €	164 000,00	0,00	29 565,47	29 565,47	23,28	18,03
3.3.1.4.	02	2021	I	20	Construção de Parque de Estacionamento no Gaveto entre a Rua Prof. Manuel Moniz e a Estrada Regional - Freguesia de Fenais da Luz	D6	EMPREITADA	0,00 €	75 084,70 €	0,00 €	0,00 €	02-01-2021	31-12-2021	75 084,70 €	0,00 €	75 084,70	0,00	61 101,70	61 101,70	81,38	81,38
3.3.1.4.	03	2021	I	21	Construção de Parque de Estacionamento Junto à Rua do Cemitério - Freguesia de Mosteiros	D6	EMPREITADA	0,00 €	121 253,79 €	0,00 €	0,00 €	02-01-2021	31-12-2022	121 253,79 €	429 700,00 €	550 953,79	0,00	111 536,82	111 536,82	91,99	20,24
3.3.1.4.	06	2021	I	28	Construção de Parque de Estacionamento do Cruzeiro - Vila de Capelas	D6	EMPREITADA	0,00 €	51 500,00 €	0,00 €	0,00 €	02-01-2021	31-12-2021	51 500,00 €	0,00 €	51 500,00	0,00	50 174,80	50 174,80	97,43	97,43
3.3.1.5.					Maquinaria, Equipamento e Outros			0,00 €	30 500,00 €	0,00 €	0,00 €			30 500,00 €	315 000,00 €	345 500,00	103 894,97	24 480,91	128 375,88	80,27	37,16
3.3.1.5.	01	2018	I	43	Aquisição e Reparação de maquinaria, Equipamento e Outros		OUTRA	0,00 €	0,00 €	0,00 €	0,00 €	02-01-2018	31-12-2024	30 500,00 €	315 000,00 €	345 500,00	103 894,97	24 480,91	128 375,88	80,27	37,16
3.3.1.5.	01	2018	I	43	Aquisição de bens de capital	D6		0,00 €	21 709,36 €	0,00 €	0,00 €			0,00 €	0,00 €	0,00	0,00	0,00	0,00	0,00	0,00
3.3.1.5.	01	2018	I	43	Aquisição de bens de capital	D6		0,00 €	8 790,64 €	0,00 €	0,00 €			0,00 €	0,00 €	0,00	0,00	0,00	0,00	0,00	0,00
3.3.1.6.					Equipamento de Transporte			0,00 €	20 000,00 €	0,00 €	0,00 €			20 000,00 €	0,00 €	20 000,00	86 185,30	6 401,51	92 586,81	32,01	462,93
3.3.1.6.	01	2018	I	44	Aquisição e Reparação de Equipamento de transporte	D6	OUTRA	0,00 €	20 000,00 €	0,00 €	0,00 €	02-01-2018	31-12-2021	20 000,00 €	0,00 €	20 000,00	86 185,30	6 401,51	92 586,81	32,01	462,93
3.3.1.7.					Aquisição de Imóveis			0,00 €	300,00 €	0,00 €	0,00 €			300,00 €	500 600,00 €	500 900,00	400 000,00	0,00	400 000,00	0,00	79,86
3.3.1.7.	01	2018	I	45	Terrenos		OUTRA	0,00 €	0,00 €	0,00 €	0,00 €	02-01-2018	31-12-2024	200,00 €	500 300,00 €	500 500,00	400 000,00	0,00	400 000,00	0,00	79,92
3.3.1.7.	01	2018	I	45	Aquisição de bens de capital	D6		0,00 €	100,00 €	0,00 €	0,00 €			0,00 €	0,00 €	0,00	0,00	0,00	0,00	0,00	0,00
3.3.1.7.	01	2018	I	45	Aquisição de bens de capital	D6		0,00 €	100,00 €	0,00 €	0,00 €			0,00 €	0,00 €	0,00	0,00	0,00	0,00	0,00	0,00
3.3.1.7.	02	2018	I	46	Edifícios	D6	OUTRA	0,00 €	100,00 €	0,00 €	0,00 €	02-01-2018	31-12-2024	100,00 €	300,00 €	400,00	0,00	0,00	0,00	0,00	0,00
3.4.					Comércio e Turismo			0,00 €	470 322,51 €	87 090,00 €	0,00 €			557 412,51 €	3 030 000,00 €	3 587 412,51	163 803,38	315 318,54	479 121,92	56,57	13,36
3.4.1.					Mercados e Feiras			0,00 €	470 322,51 €	87 090,00 €	0,00 €			557 412,51 €	3 030 000,00 €	3 587 412,51	163 803,38	315 318,54	479 121,92	56,57	13,36
3.4.1.1.					Mercados			0,00 €	538 143,35 €	0,00 €	0,00 €			538 143,35 €	1 730 000,00 €	2 268 143,35	114 949,99	315 318,54	430 268,53	58,59	18,97
3.4.1.1.	01	2018	I	47	Requalificação de Bancadas Mercado da Graça	D6	EMPREITADA	0,00 €	1 000,00 €	0,00 €	0,00 €	02-01-2018	31-12-2022	1 000,00 €	480 000,00 €	481 000,00	70 227,43	0,00	70 227,43	0,00	14,60
3.4.1.1.	01	2019	I	13	Reabilitação do Mercado da Graça (DOME)	D6	EMPREITADA	0,00 €	509 643,35 €	0,00 €	0,00 €	02-01-2019	31-12-2022	509 643,35 €	1 250 000,00 €	1 759 643,35	3 889,60	288 716,14	292 605,74	56,65	16,63
3.4.1.1.	02	2019	I	14	Aquisição de Equipamentos para o Mercado da Graça		OUTRA	0,00 €	0,00 €	0,00 €	0,00 €	02-01-2019	31-12-2021	27 500,00 €	0,00 €	27 500,00	40 832,96	26 602,40	67 435,36	96,74	245,22
3.4.1.1.	02	2019	I	14	Aquisição de bens de capital	D6		0,00 €	27 500,00 €	0,00 €	0,00 €			0,00 €	0,00 €	0,00	0,00	0,00	0,00	0,00	0,00
3.4.1.2.					Desenvolvimento Urbano			0,00 €	-67 820,84 €	87 090,00 €	0,00 €			19 269,16 €	1 300 000,00 €	1 319 269,16	48 853,39	0,00	48 853,39	0,00	3,70
3.4.1.2.	01	2015	I	28	Unidade Estratégica de Desenvolvimento Urbano	D6	EMPREITADA	0,00 €	-67 820,84 €	87 090,00 €	0,00 €	01-05-2015	31-12-2022	19 269,16 €	1 300 000,00 €	1 319 269,16	48 853,39	0,00	48 853,39	0,00	3,70
							Total:	**0,00 €**	**9 075 074,61 €**	**232 105,00 €**	**0,00 €**			**9 307 179,61 €**	**30 015 950,00 €**	**39 323 129,61 €**	**24 309 402,62 €**	**6 939 419,02 €**	**31 248 821,64 €**	**74,56**	**79,47**

DEMONSTRAÇÃO DE EXECUÇÃO DO PLANO

Data
14-03-2022

Identificação do Objetivo:	CLASSIFICADOR DO PLANO
Tipo de Dotação:	DOTAÇÕES CORRIGIDAS

Tipo de Plano:	PLANO ATIVIDADES MUNICIPAL
Tipo de Rúbrica:	RUBRICA ORÇAMENTAL

Período:	01-01-2021	30-12-2021

Objetivo	Número do projeto				Designação do projeto	Rubrica	Forma de realização	Grupo de Fontes de Financiamento				Datas		Montante Previsto			Montante Executado			Nível de execução financeira anual %	Nível de execução financeira global %
	Código	Ano	Tp	Número				R G	R P	U E	EMPR	Inicio	Fim	Ano	Ano Seguinte	Total	Anos Anteriores	Ano	Total		
[1]	[2]				[3]	[4]	[5]	[6]	[7]	[8]	[9]	[10]	[11]	[12]	[13]	[14]=[12]+[13]	[15]	[16]	[17]=[15]+[16]	[18]	[19]
1					Funções Gerais			0,00 €	1 972 985,00 €	0,00 €	0,00 €			1 972 985,00 €	7 693 370,00 €	9 666 355,00	2 822 376,00	1 255 348,93	4 077 724,93	63,63	42,19
1.1.					Serviços Gerais de Administração Pública			0,00 €	1 601 182,00 €	0,00 €	0,00 €			1 601 182,00 €	6 246 170,00 €	7 847 352,00	2 052 689,31	932 336,64	2 985 025,95	58,23	38,04
1.1.1.					Administração Geral			0,00 €	1 601 182,00 €	0,00 €	0,00 €			1 601 182,00 €	6 246 170,00 €	7 847 352,00	2 052 689,31	932 336,64	2 985 025,95	58,23	38,04
1.1.1.1.					Edifícios			0,00 €	140 341,00 €	0,00 €	0,00 €			140 341,00 €	563 400,00 €	703 741,00	315 506,12	98 577,58	414 083,70	70,24	58,84
1.1.1.1.	03	2018	A	1	Beneficiação de Edifícios		ADM. DIR.	0,00 €	0,00 €	0,00 €	0,00 €	02-01-2018	31-12-2025	140 341,00 €	563 400,00 €	703 741,00	315 506,12	98 577,58	414 083,70	70,24	58,84
1.1.1.1.	03	2018	A	1	Aquisição de bens e serviços	D2		0,00 €	100,00 €	0,00 €	0,00 €			0,00 €	0,00 €	0,00	0,00	0,00	0,00	0,00	0,00
1.1.1.1.	03	2018	A	1	Aquisição de bens e serviços	D2		0,00 €	6 622,00 €	0,00 €	0,00 €			0,00 €	0,00 €	0,00	0,00	0,00	0,00	0,00	0,00
1.1.1.1.	03	2018	A	1	Aquisição de bens e serviços	D2		0,00 €	2 000,00 €	0,00 €	0,00 €			0,00 €	0,00 €	0,00	0,00	0,00	0,00	0,00	0,00
1.1.1.1.	03	2018	A	1	Aquisição de bens e serviços	D2		0,00 €	9 915,00 €	0,00 €	0,00 €			0,00 €	0,00 €	0,00	0,00	0,00	0,00	0,00	0,00
1.1.1.1.	03	2018	A	1	Aquisição de bens e serviços	D2		0,00 €	2 850,00 €	0,00 €	0,00 €			0,00 €	0,00 €	0,00	0,00	0,00	0,00	0,00	0,00
1.1.1.1.	03	2018	A	1	Aquisição de bens e serviços	D2		0,00 €	6 840,00 €	0,00 €	0,00 €			0,00 €	0,00 €	0,00	0,00	0,00	0,00	0,00	0,00
1.1.1.1.	03	2018	A	1	Aquisição de bens e serviços	D2		0,00 €	42 812,00 €	0,00 €	0,00 €			0,00 €	0,00 €	0,00	0,00	0,00	0,00	0,00	0,00
1.1.1.1.	03	2018	A	1	Aquisição de bens e serviços	D2		0,00 €	15 000,00 €	0,00 €	0,00 €			0,00 €	0,00 €	0,00	0,00	0,00	0,00	0,00	0,00
1.1.1.1.	03	2018	A	1	Aquisição de bens e serviços	D2		0,00 €	14 202,00 €	0,00 €	0,00 €			0,00 €	0,00 €	0,00	0,00	0,00	0,00	0,00	0,00
1.1.1.1.	03	2018	A	1	Aquisição de bens e serviços	D2		0,00 €	3 500,00 €	0,00 €	0,00 €			0,00 €	0,00 €	0,00	0,00	0,00	0,00	0,00	0,00
1.1.1.1.	03	2018	A	1	Aquisição de bens e serviços	D2		0,00 €	36 500,00 €	0,00 €	0,00 €			0,00 €	0,00 €	0,00	0,00	0,00	0,00	0,00	0,00
1.1.1.10					Sistema de Gestão de Qualidade e Ambiente			0,00 €	21 500,00 €	0,00 €	0,00 €			21 500,00 €	86 000,00 €	107 500,00	8 134,80	1 873,21	10 008,01	8,71	9,31
1.1.1.10	02	2019	A	1	Programa de Gestão Ambiental (PGA)		OUTRA	0,00 €	0,00 €	0,00 €	0,00 €	02-01-2019	31-12-2025	21 500,00 €	86 000,00 €	107 500,00	8 134,80	1 873,21	10 008,01	8,71	9,31
1.1.1.10	02	2019	A	1	Aquisição de bens e serviços	D2		0,00 €	2 000,00 €	0,00 €	0,00 €			0,00 €	0,00 €	0,00	0,00	0,00	0,00	0,00	0,00
1.1.1.10	02	2019	A	1	Aquisição de bens e serviços	D2		0,00 €	2 500,00 €	0,00 €	0,00 €			0,00 €	0,00 €	0,00	0,00	0,00	0,00	0,00	0,00
1.1.1.10	02	2019	A	1	Aquisição de bens e serviços	D2		0,00 €	2 000,00 €	0,00 €	0,00 €			0,00 €	0,00 €	0,00	0,00	0,00	0,00	0,00	0,00
1.1.1.10	02	2019	A	1	Aquisição de bens e serviços	D2		0,00 €	10 000,00 €	0,00 €	0,00 €			0,00 €	0,00 €	0,00	0,00	0,00	0,00	0,00	0,00
1.1.1.10	02	2019	A	1	Aquisição de bens e serviços	D2		0,00 €	5 000,00 €	0,00 €	0,00 €			0,00 €	0,00 €	0,00	0,00	0,00	0,00	0,00	0,00
1.1.1.2.					Construções Diversas			0,00 €	300,00 €	0,00 €	0,00 €			300,00 €	1 200,00 €	1 500,00	2 172,85	0,00	2 172,85	0,00	144,86
1.1.1.2.	02	2018	A	2	Beneficiação de Outras Construções		ADM. DIR.	0,00 €	0,00 €	0,00 €	0,00 €	02-01-2018	31-12-2025	300,00 €	1 200,00 €	1 500,00	2 172,85	0,00	2 172,85	0,00	144,86
1.1.1.2.	02	2018	A	2	Aquisição de bens e serviços	D2		0,00 €	100,00 €	0,00 €	0,00 €			0,00 €	0,00 €	0,00	0,00	0,00	0,00	0,00	0,00
1.1.1.2.	02	2018	A	2	Aquisição de bens e serviços	D2		0,00 €	100,00 €	0,00 €	0,00 €			0,00 €	0,00 €	0,00	0,00	0,00	0,00	0,00	0,00
1.1.1.2.	02	2018	A	2	Aquisição de bens e serviços	D2		0,00 €	100,00 €	0,00 €	0,00 €			0,00 €	0,00 €	0,00	0,00	0,00	0,00	0,00	0,00
1.1.1.3.					Equipamento de Transporte			0,00 €	51 023,00 €	0,00 €	0,00 €			51 023,00 €	152 400,00 €	203 423,00	92 593,04	33 715,15	126 308,19	66,08	62,09
1.1.1.3.	02	2018	A	3	Reparação de Veículos		OUTRA	0,00 €	0,00 €	0,00 €	0,00 €	02-01-2018	31-12-2025	51 023,00 €	152 400,00 €	203 423,00	92 593,04	33 715,15	126 308,19	66,08	62,09
1.1.1.3.	02	2018	A	3	Aquisição de bens e serviços	D2		0,00 €	5 943,00 €	0,00 €	0,00 €			0,00 €	0,00 €	0,00	0,00	0,00	0,00	0,00	0,00
1.1.1.3.	02	2018	A	3	Aquisição de bens e serviços	D2		0,00 €	29 118,00 €	0,00 €	0,00 €			0,00 €	0,00 €	0,00	0,00	0,00	0,00	0,00	0,00
1.1.1.3.	02	2018	A	3	Aquisição de bens e serviços	D2		0,00 €	100,00 €	0,00 €	0,00 €			0,00 €	0,00 €	0,00	0,00	0,00	0,00	0,00	0,00
1.1.1.3.	02	2018	A	3	Aquisição de bens e serviços	D2		0,00 €	11 262,00 €	0,00 €	0,00 €			0,00 €	0,00 €	0,00	0,00	0,00	0,00	0,00	0,00
1.1.1.3.	02	2018	A	3	Aquisição de bens e serviços	D2		0,00 €	500,00 €	0,00 €	0,00 €			0,00 €	0,00 €	0,00	0,00	0,00	0,00	0,00	0,00
1.1.1.3.	02	2018	A	3	Aquisição de bens e serviços	D2		0,00 €	3 000,00 €	0,00 €	0,00 €			0,00 €	0,00 €	0,00	0,00	0,00	0,00	0,00	0,00
1.1.1.3.	02	2018	A	3	Aquisição de bens e serviços	D2		0,00 €	1 100,00 €	0,00 €	0,00 €			0,00 €	0,00 €	0,00	0,00	0,00	0,00	0,00	0,00
1.1.1.4.					Equipamento, Maquinaria e Outros			0,00 €	757 888,00 €	0,00 €	0,00 €			757 888,00 €	2 722 350,00 €	3 480 238,00	1 090 229,08	510 464,57	1 600 693,65	67,35	45,99
1.1.1.4.	02	2018	A	4	Aquisição de Bens e Serviços para o Armazém Geral A15		OUTRA	0,00 €	0,00 €	0,00 €	0,00 €	02-01-2018	31-12-2025	757 888,00 €	2 722 350,00 €	3 480 238,00	1 090 229,08	510 464,57	1 600 693,65	67,35	45,99
1.1.1.4.	02	2018	A	4	Aquisição de bens e serviços	D2		0,00 €	32 588,00 €	0,00 €	0,00 €			0,00 €	0,00 €	0,00	0,00	0,00	0,00	0,00	0,00
1.1.1.4.	02	2018	A	4	Aquisição de bens e serviços	D2		0,00 €	2 431,00 €	0,00 €	0,00 €			0,00 €	0,00 €	0,00	0,00	0,00	0,00	0,00	0,00
1.1.1.4.	02	2018	A	4	Aquisição de bens e serviços	D2		0,00 €	61 198,00 €	0,00 €	0,00 €			0,00 €	0,00 €	0,00	0,00	0,00	0,00	0,00	0,00
1.1.1.4.	02	2018	A	4	Aquisição de bens e serviços	D2		0,00 €	8 000,00 €	0,00 €	0,00 €			0,00 €	0,00 €	0,00	0,00	0,00	0,00	0,00	0,00
1.1.1.4.	02	2018	A	4	Aquisição de bens e serviços	D2		0,00 €	130 547,00 €	0,00 €	0,00 €			0,00 €	0,00 €	0,00	0,00	0,00	0,00	0,00	0,00
1.1.1.4.	02	2018	A	4	Aquisição de bens e serviços	D2		0,00 €	12 288,00 €	0,00 €	0,00 €			0,00 €	0,00 €	0,00	0,00	0,00	0,00	0,00	0,00
1.1.1.4.	02	2018	A	4	Aquisição de bens e serviços	D2		0,00 €	30 510,00 €	0,00 €	0,00 €			0,00 €	0,00 €	0,00	0,00	0,00	0,00	0,00	0,00
1.1.1.4.	02	2018	A	4	Aquisição de bens e serviços	D2		0,00 €	480 326,00 €	0,00 €	0,00 €			0,00 €	0,00 €	0,00	0,00	0,00	0,00	0,00	0,00

DEMONSTRAÇÃO DE EXECUÇÃO DO PLANO

Data
14-03-2022

Identificação do Objetivo:	CLASSIFICADOR DO PLANO
Tipo de Dotação:	DOTAÇÕES CORRIGIDAS

Tipo de Plano:	PLANO ATIVIDADES MUNICIPAL
Tipo de Rúbrica:	RUBRICA ORÇAMENTAL

Período:	01-01-2021	30-12-2021

Objetivo	Número do projeto				Designação do projeto	Rubrica	Forma de realização	Grupo de Fontes de Financiamento				Datas		Montante Previsto			Montante Executado			Nível de execução financeira anual %	Nível de execução financeira global %
	Código	Ano	Tp	Número				R G	R P	U E	EMPR	Inicio	Fim	Ano	Ano Seguinte	Total	Anos Anteriores	Ano	Total		
[1]	[2]				[3]	[4]	[5]	[6]	[7]	[8]	[9]	[10]	[11]	[12]	[13]	[14]=[12]+[13]	[15]	[16]	[17]=[15]+[16]	[18]	[19]
1.1.1.5.					Serviços de Informática			0,00 €	355 721,00 €	0,00 €	0,00 €			355 721,00 €	1 608 520,00 €	1 964 241,00	330 691,56	209 947,30	540 638,86	59,02	27,52
1.1.1.5.	02	2018	A	5	Contratos de Manutenção e Licenciamento de Software/Hardware	D2	OUTRA	0,00 €	166 820,00 €	0,00 €	0,00 €	02-01-2018	31-12-2025	166 820,00 €	795 280,00 €	962 100,00	168 993,02	153 258,12	322 251,14	91,87	33,50
1.1.1.5.	03	2018	A	6	Alojamento Data Center/Comunicações	D2	OUTRA	0,00 €	92 100,00 €	0,00 €	0,00 €	02-01-2018	31-12-2025	92 100,00 €	428 400,00 €	520 500,00	48 769,86	42 570,06	91 339,92	46,22	17,55
1.1.1.5.	04	2018	A	7	Aquisição de Bens e Serviços para Informática		OUTRA	0,00 €	0,00 €	0,00 €	0,00 €	02-01-2018	31-12-2025	96 801,00 €	384 840,00 €	481 641,00	112 928,68	14 119,12	127 047,80	14,59	26,38
1.1.1.5.	04	2018	A	7	Aquisição de bens e serviços	D2		0,00 €	15 664,00 €	0,00 €	0,00 €			0,00 €	0,00 €	0,00	0,00	0,00	0,00	0,00	0,00
1.1.1.5.	04	2018	A	7	Aquisição de bens e serviços	D2		0,00 €	592,00 €	0,00 €	0,00 €			0,00 €	0,00 €	0,00	0,00	0,00	0,00	0,00	0,00
1.1.1.5.	04	2018	A	7	Aquisição de bens e serviços	D2		0,00 €	10 000,00 €	0,00 €	0,00 €			0,00 €	0,00 €	0,00	0,00	0,00	0,00	0,00	0,00
1.1.1.5.	04	2018	A	7	Aquisição de bens e serviços	D2		0,00 €	10 000,00 €	0,00 €	0,00 €			0,00 €	0,00 €	0,00	0,00	0,00	0,00	0,00	0,00
1.1.1.5.	04	2018	A	7	Aquisição de bens e serviços	D2		0,00 €	60 545,00 €	0,00 €	0,00 €			0,00 €	0,00 €	0,00	0,00	0,00	0,00	0,00	0,00
1.1.1.6.					Estudos e Projectos			0,00 €	44 720,00 €	0,00 €	0,00 €			44 720,00 €	124 000,00 €	168 720,00	117 357,40	5 919,95	123 277,35	13,24	73,07
1.1.1.6.	01	2016	A	1	Sistema de Qualidade e do Ambiente		OUTRA	0,00 €	0,00 €	0,00 €	0,00 €	02-01-2016	31-12-2021	13 720,00 €	0,00 €	13 720,00	93 014,08	5 486,32	98 500,40	39,99	717,93
1.1.1.6.	01	2016	A	1	Aquisição de bens e serviços	D2		0,00 €	1 920,00 €	0,00 €	0,00 €			0,00 €	0,00 €	0,00	0,00	0,00	0,00	0,00	0,00
1.1.1.6.	01	2016	A	1	Aquisição de bens e serviços	D2		0,00 €	11 800,00 €	0,00 €	0,00 €			0,00 €	0,00 €	0,00	0,00	0,00	0,00	0,00	0,00
1.1.1.6.	02	2018	A	8	Aquisição de Bens e Serviços para o Orçamento Municipal Participativo		OUTRA	0,00 €	0,00 €	0,00 €	0,00 €	02-01-2018	31-12-2025	31 000,00 €	124 000,00 €	155 000,00	24 343,32	433,63	24 776,95	1,40	15,99
1.1.1.6.	02	2018	A	8	Aquisição de bens e serviços	D2		0,00 €	500,00 €	0,00 €	0,00 €			0,00 €	0,00 €	0,00	0,00	0,00	0,00	0,00	0,00
1.1.1.6.	02	2018	A	8	Aquisição de bens e serviços	D2		0,00 €	3 000,00 €	0,00 €	0,00 €			0,00 €	0,00 €	0,00	0,00	0,00	0,00	0,00	0,00
1.1.1.6.	02	2018	A	8	Aquisição de bens e serviços	D2		0,00 €	2 000,00 €	0,00 €	0,00 €			0,00 €	0,00 €	0,00	0,00	0,00	0,00	0,00	0,00
1.1.1.6.	02	2018	A	8	Aquisição de bens e serviços	D2		0,00 €	1 500,00 €	0,00 €	0,00 €			0,00 €	0,00 €	0,00	0,00	0,00	0,00	0,00	0,00
1.1.1.6.	02	2018	A	8	Aquisição de bens e serviços	D2		0,00 €	9 000,00 €	0,00 €	0,00 €			0,00 €	0,00 €	0,00	0,00	0,00	0,00	0,00	0,00
1.1.1.6.	02	2018	A	8	Aquisição de bens e serviços	D2		0,00 €	10 000,00 €	0,00 €	0,00 €			0,00 €	0,00 €	0,00	0,00	0,00	0,00	0,00	0,00
1.1.1.6.	02	2018	A	8	Aquisição de bens e serviços	D2		0,00 €	5 000,00 €	0,00 €	0,00 €			0,00 €	0,00 €	0,00	0,00	0,00	0,00	0,00	0,00
1.1.1.9.					Aquisição de Bens e Serviços			0,00 €	229 689,00 €	0,00 €	0,00 €			229 689,00 €	988 300,00 €	1 217 989,00	96 004,46	71 838,88	167 843,34	31,28	13,78
1.1.1.9.	01	2018	A	9	Aquisição de Bens e Serviços para o Serviço Municipal de Metrologia Legal		OUTRA	0,00 €	0,00 €	0,00 €	0,00 €	02-01-2018	31-12-2025	47 526,00 €	171 000,00 €	218 526,00	83 083,67	17 959,87	101 043,54	37,79	46,24
1.1.1.9.	01	2018	A	9	Aquisição de bens e serviços	D2		0,00 €	1 500,00 €	0,00 €	0,00 €			0,00 €	0,00 €	0,00	0,00	0,00	0,00	0,00	0,00
1.1.1.9.	01	2018	A	9	Aquisição de bens e serviços	D2		0,00 €	250,00 €	0,00 €	0,00 €			0,00 €	0,00 €	0,00	0,00	0,00	0,00	0,00	0,00
1.1.1.9.	01	2018	A	9	Aquisição de bens e serviços	D2		0,00 €	1 000,00 €	0,00 €	0,00 €			0,00 €	0,00 €	0,00	0,00	0,00	0,00	0,00	0,00
1.1.1.9.	01	2018	A	9	Aquisição de bens e serviços	D2		0,00 €	2 500,00 €	0,00 €	0,00 €			0,00 €	0,00 €	0,00	0,00	0,00	0,00	0,00	0,00
1.1.1.9.	01	2018	A	9	Aquisição de bens e serviços	D2		0,00 €	17 529,00 €	0,00 €	0,00 €			0,00 €	0,00 €	0,00	0,00	0,00	0,00	0,00	0,00
1.1.1.9.	01	2018	A	9	Aquisição de bens e serviços	D2		0,00 €	500,00 €	0,00 €	0,00 €			0,00 €	0,00 €	0,00	0,00	0,00	0,00	0,00	0,00
1.1.1.9.	01	2018	A	9	Aquisição de bens e serviços	D2		0,00 €	2 500,00 €	0,00 €	0,00 €			0,00 €	0,00 €	0,00	0,00	0,00	0,00	0,00	0,00
1.1.1.9.	01	2018	A	9	Aquisição de bens e serviços	D2		0,00 €	1 850,00 €	0,00 €	0,00 €			0,00 €	0,00 €	0,00	0,00	0,00	0,00	0,00	0,00
1.1.1.9.	01	2018	A	9	Aquisição de bens e serviços	D2		0,00 €	11 897,00 €	0,00 €	0,00 €			0,00 €	0,00 €	0,00	0,00	0,00	0,00	0,00	0,00
1.1.1.9.	01	2018	A	9	Aquisição de bens e serviços	D2		0,00 €	8 000,00 €	0,00 €	0,00 €			0,00 €	0,00 €	0,00	0,00	0,00	0,00	0,00	0,00
1.1.1.9.	01	2020	A	1	Sistema da Qualidade e Ambiente (Ciclo 2020-2022)		OUTRA	0,00 €	0,00 €	0,00 €	0,00 €	02-01-2020	31-12-2025	23 150,00 €	92 600,00 €	115 750,00	12 920,79	12 331,15	25 251,94	53,27	21,82
1.1.1.9.	01	2020	A	1	Aquisição de bens e serviços	D2		0,00 €	1 500,00 €	0,00 €	0,00 €			0,00 €	0,00 €	0,00	0,00	0,00	0,00	0,00	0,00
1.1.1.9.	01	2020	A	1	Aquisição de bens e serviços	D2		0,00 €	2 000,00 €	0,00 €	0,00 €			0,00 €	0,00 €	0,00	0,00	0,00	0,00	0,00	0,00
1.1.1.9.	01	2020	A	1	Aquisição de bens e serviços	D2		0,00 €	3 000,00 €	0,00 €	0,00 €			0,00 €	0,00 €	0,00	0,00	0,00	0,00	0,00	0,00
1.1.1.9.	01	2020	A	1	Aquisição de bens e serviços	D2		0,00 €	13 450,00 €	0,00 €	0,00 €			0,00 €	0,00 €	0,00	0,00	0,00	0,00	0,00	0,00
1.1.1.9.	01	2020	A	1	Aquisição de bens e serviços	D2		0,00 €	2 000,00 €	0,00 €	0,00 €			0,00 €	0,00 €	0,00	0,00	0,00	0,00	0,00	0,00
1.1.1.9.	01	2020	A	1	Outras despesas correntes	D5		0,00 €	1 200,00 €	0,00 €	0,00 €			0,00 €	0,00 €	0,00	0,00	0,00	0,00	0,00	0,00
1.1.1.9.	01	2021	A	1	Arquivo Municipal		OUTRA	0,00 €	0,00 €	0,00 €	0,00 €	02-01-2021	31-12-2025	15 352,00 €	34 700,00 €	50 052,00	0,00	7 370,57	7 370,57	48,01	14,73
1.1.1.9.	01	2021	A	1	Aquisição de bens e serviços	D2		0,00 €	160,00 €	0,00 €	0,00 €			0,00 €	0,00 €	0,00	0,00	0,00	0,00	0,00	0,00
1.1.1.9.	01	2021	A	1	Aquisição de bens e serviços	D2		0,00 €	7 960,00 €	0,00 €	0,00 €			0,00 €	0,00 €	0,00	0,00	0,00	0,00	0,00	0,00
1.1.1.9.	01	2021	A	1	Aquisição de bens e serviços	D2		0,00 €	160,00 €	0,00 €	0,00 €			0,00 €	0,00 €	0,00	0,00	0,00	0,00	0,00	0,00
1.1.1.9.	01	2021	A	1	Aquisição de bens e serviços	D2		0,00 €	1 972,00 €	0,00 €	0,00 €			0,00 €	0,00 €	0,00	0,00	0,00	0,00	0,00	0,00
1.1.1.9.	01	2021	A	1	Aquisição de bens e serviços	D2		0,00 €	4 500,00 €	0,00 €	0,00 €			0,00 €	0,00 €	0,00	0,00	0,00	0,00	0,00	0,00

DEMONSTRAÇÃO DE EXECUÇÃO DO PLANO

Data
14-03-2022

Identificação do Objetivo:	CLASSIFICADOR DO PLANO
Tipo de Dotação:	DOTAÇÕES CORRIGIDAS

Tipo de Plano:	PLANO ATIVIDADES MUNICIPAL
Tipo de Rúbrica:	RUBRICA ORÇAMENTAL

Período:	01-01-2021	30-12-2021

Objetivo	Número do projeto				Designação do projeto	Rubrica	Forma de realização	Grupo de Fontes de Financiamento				Datas		Montante Previsto			Montante Executado			Nível de execução financeira anual %	Nível de execução financeira global %
	Código	Ano	Tp	Número				R G	R P	U E	EMPR	Inicio	Fim	Ano	Ano Seguinte	Total	Anos Anteriores	Ano	Total		
[1]	[2]				[3]	[4]	[5]	[6]	[7]	[8]	[9]	[10]	[11]	[12]	[13]	[14]=[12]+[13]	[15]	[16]	[17]=[15]+[16]	[18]	[19]
1.1.1.9.	01	2021	A	1	Aquisição de bens e serviços	D2		0,00 €	500,00 €	0,00 €	0,00 €			0,00 €	0,00 €	0,00	0,00	0,00	0,00	0,00	0,00
1.1.1.9.	01	2021	A	1	Aquisição de bens e serviços	D2		0,00 €	100,00 €	0,00 €	0,00 €			0,00 €	0,00 €	0,00	0,00	0,00	0,00	0,00	0,00
1.1.1.9.	02	2021	A	2	Segurança e Higiene no Trabalho		OUTRA	0,00 €	0,00 €	0,00 €	0,00 €	02-01-2021	31-12-2025	120 907,00 €	490 000,00 €	610 907,00	0,00	19 604,62	19 604,62	16,22	3,21
1.1.1.9.	02	2021	A	2	Aquisição de bens e serviços	D2		0,00 €	117 847,00 €	0,00 €	0,00 €			0,00 €	0,00 €	0,00	0,00	0,00	0,00	0,00	0,00
1.1.1.9.	02	2021	A	2	Aquisição de bens e serviços	D2		0,00 €	2 500,00 €	0,00 €	0,00 €			0,00 €	0,00 €	0,00	0,00	0,00	0,00	0,00	0,00
1.1.1.9.	02	2021	A	2	Aquisição de bens e serviços	D2		0,00 €	560,00 €	0,00 €	0,00 €			0,00 €	0,00 €	0,00	0,00	0,00	0,00	0,00	0,00
1.1.1.9.	03	2021	A	3	StartUP PDL		OUTRA	0,00 €	0,00 €	0,00 €	0,00 €	02-01-2021	31-12-2025	22 754,00 €	200 000,00 €	222 754,00	0,00	14 572,67	14 572,67	64,04	6,54
1.1.1.9.	03	2021	A	3	Aquisição de bens e serviços	D2		0,00 €	264,00 €	0,00 €	0,00 €			0,00 €	0,00 €	0,00	0,00	0,00	0,00	0,00	0,00
1.1.1.9.	03	2021	A	3	Aquisição de bens e serviços	D2		0,00 €	12,00 €	0,00 €	0,00 €			0,00 €	0,00 €	0,00	0,00	0,00	0,00	0,00	0,00
1.1.1.9.	03	2021	A	3	Aquisição de bens e serviços	D2		0,00 €	2 000,00 €	0,00 €	0,00 €			0,00 €	0,00 €	0,00	0,00	0,00	0,00	0,00	0,00
1.1.1.9.	03	2021	A	3	Aquisição de bens e serviços	D2		0,00 €	1 650,00 €	0,00 €	0,00 €			0,00 €	0,00 €	0,00	0,00	0,00	0,00	0,00	0,00
1.1.1.9.	03	2021	A	3	Aquisição de bens e serviços	D2		0,00 €	18 828,00 €	0,00 €	0,00 €			0,00 €	0,00 €	0,00	0,00	0,00	0,00	0,00	0,00
1.2.					Segurança e Ordem Públicas			0,00 €	371 803,00 €	0,00 €	0,00 €			371 803,00 €	1 447 200,00 €	1 819 003,00	769 686,69	323 012,29	1 092 698,98	86,88	60,07
1.2.1.					Protecção Civil e Luta contra Incêndios			0,00 €	278 758,00 €	0,00 €	0,00 €			278 758,00 €	1 065 200,00 €	1 343 958,00	713 930,82	258 830,73	972 761,55	92,85	72,38
1.2.1.1.					Serviço Municipal de Protecção Civil			0,00 €	278 758,00 €	0,00 €	0,00 €			278 758,00 €	1 065 200,00 €	1 343 958,00	713 930,82	258 830,73	972 761,55	92,85	72,38
1.2.1.1.	02	2018	A	10	Apoio de Manutenção à AHBVPD	D412	OUTRA	0,00 €	145 000,00 €	0,00 €	0,00 €	02-01-2018	31-12-2025	145 000,00 €	580 000,00 €	725 000,00	405 000,00	145 000,00	550 000,00	100,00	75,86
1.2.1.1.	03	2018	A	11	Aquisição de bens e serviços para o Serviço Municipal de Proteção Civil		OUTRA	0,00 €	0,00 €	0,00 €	0,00 €	02-01-2018	31-12-2025	67 758,00 €	175 200,00 €	242 958,00	168 870,13	56 760,75	225 630,88	83,77	92,87
1.2.1.1.	03	2018	A	11	Aquisição de bens e serviços	D2		0,00 €	6 115,00 €	0,00 €	0,00 €			0,00 €	0,00 €	0,00	0,00	0,00	0,00	0,00	0,00
1.2.1.1.	03	2018	A	11	Aquisição de bens e serviços	D2		0,00 €	1 785,00 €	0,00 €	0,00 €			0,00 €	0,00 €	0,00	0,00	0,00	0,00	0,00	0,00
1.2.1.1.	03	2018	A	11	Aquisição de bens e serviços	D2		0,00 €	14 088,00 €	0,00 €	0,00 €			0,00 €	0,00 €	0,00	0,00	0,00	0,00	0,00	0,00
1.2.1.1.	03	2018	A	11	Aquisição de bens e serviços	D2		0,00 €	21 653,00 €	0,00 €	0,00 €			0,00 €	0,00 €	0,00	0,00	0,00	0,00	0,00	0,00
1.2.1.1.	03	2018	A	11	Aquisição de bens e serviços	D2		0,00 €	24 117,00 €	0,00 €	0,00 €			0,00 €	0,00 €	0,00	0,00	0,00	0,00	0,00	0,00
1.2.1.1.	04	2018	A	12	Desobstrução e Reconstrução de Grotas, Caminhos e Estruturas danificadas por Intempéries		OUTRA	0,00 €	0,00 €	0,00 €	0,00 €	02-01-2018	31-12-2025	49 500,00 €	170 000,00 €	219 500,00	140 060,69	41 312,38	181 373,07	83,46	82,63
1.2.1.1.	04	2018	A	12	Aquisição de bens e serviços	D2		0,00 €	500,00 €	0,00 €	0,00 €			0,00 €	0,00 €	0,00	0,00	0,00	0,00	0,00	0,00
1.2.1.1.	04	2018	A	12	Aquisição de bens e serviços	D2		0,00 €	33 000,00 €	0,00 €	0,00 €			0,00 €	0,00 €	0,00	0,00	0,00	0,00	0,00	0,00
1.2.1.1.	04	2018	A	12	Aquisição de bens e serviços	D2		0,00 €	500,00 €	0,00 €	0,00 €			0,00 €	0,00 €	0,00	0,00	0,00	0,00	0,00	0,00
1.2.1.1.	04	2018	A	12	Aquisição de bens e serviços	D2		0,00 €	500,00 €	0,00 €	0,00 €			0,00 €	0,00 €	0,00	0,00	0,00	0,00	0,00	0,00
1.2.1.1.	04	2018	A	12	Aquisição de bens e serviços	D2		0,00 €	15 000,00 €	0,00 €	0,00 €			0,00 €	0,00 €	0,00	0,00	0,00	0,00	0,00	0,00
1.2.1.1.	01	2020	A	2	Demolição de Construções em Risco		ADM. DIR.	0,00 €	0,00 €	0,00 €	0,00 €	02-01-2020	31-12-2025	16 500,00 €	140 000,00 €	156 500,00	0,00	15 757,60	15 757,60	95,50	10,07
1.2.1.1.	01	2020	A	2	Aquisição de bens e serviços	D2		0,00 €	11 500,00 €	0,00 €	0,00 €			0,00 €	0,00 €	0,00	0,00	0,00	0,00	0,00	0,00
1.2.1.1.	01	2020	A	2	Aquisição de bens e serviços	D2		0,00 €	5 000,00 €	0,00 €	0,00 €			0,00 €	0,00 €	0,00	0,00	0,00	0,00	0,00	0,00
1.2.2.					Polícia Municipal			0,00 €	93 045,00 €	0,00 €	0,00 €			93 045,00 €	382 000,00 €	475 045,00	55 755,87	64 181,56	119 937,43	68,98	25,25
1.2.2.	02	2018	A	13	Aquisição de Bens e Serviços para a Polícia Municipal		OUTRA	0,00 €	0,00 €	0,00 €	0,00 €	02-01-2018	31-12-2025	93 045,00 €	382 000,00 €	475 045,00	55 755,87	64 181,56	119 937,43	68,98	25,25
1.2.2.	02	2018	A	13	Aquisição de bens e serviços	D2		0,00 €	40 916,00 €	0,00 €	0,00 €			0,00 €	0,00 €	0,00	0,00	0,00	0,00	0,00	0,00
1.2.2.	02	2018	A	13	Aquisição de bens e serviços	D2		0,00 €	500,00 €	0,00 €	0,00 €			0,00 €	0,00 €	0,00	0,00	0,00	0,00	0,00	0,00
1.2.2.	02	2018	A	13	Aquisição de bens e serviços	D2		0,00 €	5 000,00 €	0,00 €	0,00 €			0,00 €	0,00 €	0,00	0,00	0,00	0,00	0,00	0,00
1.2.2.	02	2018	A	13	Aquisição de bens e serviços	D2		0,00 €	11 876,00 €	0,00 €	0,00 €			0,00 €	0,00 €	0,00	0,00	0,00	0,00	0,00	0,00
1.2.2.	02	2018	A	13	Aquisição de bens e serviços	D2		0,00 €	10 714,00 €	0,00 €	0,00 €			0,00 €	0,00 €	0,00	0,00	0,00	0,00	0,00	0,00
1.2.2.	02	2018	A	13	Aquisição de bens e serviços	D2		0,00 €	13 500,00 €	0,00 €	0,00 €			0,00 €	0,00 €	0,00	0,00	0,00	0,00	0,00	0,00
1.2.2.	02	2018	A	13	Aquisição de bens e serviços	D2		0,00 €	2 039,00 €	0,00 €	0,00 €			0,00 €	0,00 €	0,00	0,00	0,00	0,00	0,00	0,00
1.2.2.	02	2018	A	13	Aquisição de bens e serviços	D2		0,00 €	8 500,00 €	0,00 €	0,00 €			0,00 €	0,00 €	0,00	0,00	0,00	0,00	0,00	0,00
2					Funções Sociais			0,00 €	8 435 959,05 €	0,00 €	0,00 €			8 435 959,05 €	31 271 692,00 €	39 707 651,05	14 935 235,88	6 028 940,86	20 964 176,74	71,47	52,80
2.1.					Educação			0,00 €	317 208,93 €	0,00 €	0,00 €			317 208,93 €	1 388 700,00 €	1 705 908,93	871 563,90	136 365,50	1 007 929,40	42,99	59,09
2.1.1.					Ensino Não Superior			0,00 €	317 208,93 €	0,00 €	0,00 €			317 208,93 €	1 388 700,00 €	1 705 908,93	871 563,90	136 365,50	1 007 929,40	42,99	59,09
2.1.1.	03	2018	A	14	Beneficiação de Escolas EB/JI		ADM. DIR.	0,00 €	0,00 €	0,00 €	0,00 €	02-01-2018	31-12-2025	67 701,00 €	165 600,00 €	233 301,00	120 427,48	38 681,69	159 109,17	57,14	68,20
2.1.1.	03	2018	A	14	Aquisição de bens e serviços	D2		0,00 €	100,00 €	0,00 €	0,00 €			0,00 €	0,00 €	0,00	0,00	0,00	0,00	0,00	0,00

DEMONSTRAÇÃO DE EXECUÇÃO DO PLANO

Data
14-03-2022

Identificação do Objetivo:	CLASSIFICADOR DO PLANO
Tipo de Dotação:	DOTAÇÕES CORRIGIDAS

Tipo de Plano:	PLANO ATIVIDADES MUNICIPAL
Tipo de Rúbrica:	RUBRICA ORÇAMENTAL

Período:	01-01-2021	30-12-2021

Objetivo	Número do projeto				Designação do projeto	Rubrica	Forma de realização	Grupo de Fontes de Financiamento				Datas		Montante Previsto			Montante Executado			Nível de execução financeira anual %	Nível de execução financeira global %
	Código	Ano	Tp	Número				R G	R P	U E	EMPR	Inicio	Fim	Ano	Ano Seguinte	Total	Anos Anteriores	Ano	Total		
[1]	[2]				[3]	[4]	[5]	[6]	[7]	[8]	[9]	[10]	[11]	[12]	[13]	[14]=[12]+[13]	[15]	[16]	[17]=[15]+[16]	[18]	[19]
2.1.1.	03	2018	A	14	Aquisição de bens e serviços	D2		0,00 €	100,00 €	0,00 €	0,00 €			0,00 €	0,00 €	0,00	0,00	0,00	0,00	0,00	0,00
2.1.1.	03	2018	A	14	Aquisição de bens e serviços	D2		0,00 €	100,00 €	0,00 €	0,00 €			0,00 €	0,00 €	0,00	0,00	0,00	0,00	0,00	0,00
2.1.1.	03	2018	A	14	Aquisição de bens e serviços	D2		0,00 €	4 500,00 €	0,00 €	0,00 €			0,00 €	0,00 €	0,00	0,00	0,00	0,00	0,00	0,00
2.1.1.	03	2018	A	14	Aquisição de bens e serviços	D2		0,00 €	3 500,00 €	0,00 €	0,00 €			0,00 €	0,00 €	0,00	0,00	0,00	0,00	0,00	0,00
2.1.1.	03	2018	A	14	Aquisição de bens e serviços	D2		0,00 €	40 909,00 €	0,00 €	0,00 €			0,00 €	0,00 €	0,00	0,00	0,00	0,00	0,00	0,00
2.1.1.	03	2018	A	14	Aquisição de bens e serviços	D2		0,00 €	100,00 €	0,00 €	0,00 €			0,00 €	0,00 €	0,00	0,00	0,00	0,00	0,00	0,00
2.1.1.	03	2018	A	14	Aquisição de bens e serviços	D2		0,00 €	4 650,00 €	0,00 €	0,00 €			0,00 €	0,00 €	0,00	0,00	0,00	0,00	0,00	0,00
2.1.1.	03	2018	A	14	Aquisição de bens e serviços	D2		0,00 €	13 742,00 €	0,00 €	0,00 €			0,00 €	0,00 €	0,00	0,00	0,00	0,00	0,00	0,00
2.1.1.	04	2018	A	15	Ludoteca Itinerante		ADM. DIR.	0,00 €	0,00 €	0,00 €	0,00 €	02-01-2018	31-12-2025	1 975,64 €	58 600,00 €	60 575,64	28 224,85	1 744,66	29 969,51	88,31	49,48
2.1.1.	04	2018	A	15	Aquisição de bens e serviços	D2		0,00 €	459,97 €	0,00 €	0,00 €			0,00 €	0,00 €	0,00	0,00	0,00	0,00	0,00	0,00
2.1.1.	04	2018	A	15	Aquisição de bens e serviços	D2		0,00 €	164,00 €	0,00 €	0,00 €			0,00 €	0,00 €	0,00	0,00	0,00	0,00	0,00	0,00
2.1.1.	04	2018	A	15	Aquisição de bens e serviços	D2		0,00 €	1 351,67 €	0,00 €	0,00 €			0,00 €	0,00 €	0,00	0,00	0,00	0,00	0,00	0,00
2.1.1.	05	2018	A	16	Rede de ATL's do Concelho de Ponta Delgada		OUTRA	0,00 €	0,00 €	0,00 €	0,00 €	02-01-2018	31-12-2025	106 437,00 €	492 800,00 €	599 237,00	354 435,96	51 633,92	406 069,88	48,51	67,76
2.1.1.	05	2018	A	16	Aquisição de bens e serviços	D2		0,00 €	400,00 €	0,00 €	0,00 €			0,00 €	0,00 €	0,00	0,00	0,00	0,00	0,00	0,00
2.1.1.	05	2018	A	16	Aquisição de bens e serviços	D2		0,00 €	7 200,00 €	0,00 €	0,00 €			0,00 €	0,00 €	0,00	0,00	0,00	0,00	0,00	0,00
2.1.1.	05	2018	A	16	Aquisição de bens e serviços	D2		0,00 €	2 250,00 €	0,00 €	0,00 €			0,00 €	0,00 €	0,00	0,00	0,00	0,00	0,00	0,00
2.1.1.	05	2018	A	16	Aquisição de bens e serviços	D2		0,00 €	1 950,00 €	0,00 €	0,00 €			0,00 €	0,00 €	0,00	0,00	0,00	0,00	0,00	0,00
2.1.1.	05	2018	A	16	Aquisição de bens e serviços	D2		0,00 €	1 850,00 €	0,00 €	0,00 €			0,00 €	0,00 €	0,00	0,00	0,00	0,00	0,00	0,00
2.1.1.	05	2018	A	16	Aquisição de bens e serviços	D2		0,00 €	32 988,00 €	0,00 €	0,00 €			0,00 €	0,00 €	0,00	0,00	0,00	0,00	0,00	0,00
2.1.1.	05	2018	A	16	Aquisição de bens e serviços	D2		0,00 €	2 750,00 €	0,00 €	0,00 €			0,00 €	0,00 €	0,00	0,00	0,00	0,00	0,00	0,00
2.1.1.	05	2018	A	16	Aquisição de bens e serviços	D2		0,00 €	400,00 €	0,00 €	0,00 €			0,00 €	0,00 €	0,00	0,00	0,00	0,00	0,00	0,00
2.1.1.	05	2018	A	16	Aquisição de bens e serviços	D2		0,00 €	3 000,00 €	0,00 €	0,00 €			0,00 €	0,00 €	0,00	0,00	0,00	0,00	0,00	0,00
2.1.1.	05	2018	A	16	Aquisição de bens e serviços	D2		0,00 €	4 187,00 €	0,00 €	0,00 €			0,00 €	0,00 €	0,00	0,00	0,00	0,00	0,00	0,00
2.1.1.	05	2018	A	16	Aquisição de bens e serviços	D2		0,00 €	31 500,00 €	0,00 €	0,00 €			0,00 €	0,00 €	0,00	0,00	0,00	0,00	0,00	0,00
2.1.1.	05	2018	A	16	Aquisição de bens e serviços	D2		0,00 €	2 500,00 €	0,00 €	0,00 €			0,00 €	0,00 €	0,00	0,00	0,00	0,00	0,00	0,00
2.1.1.	05	2018	A	16	Aquisição de bens e serviços	D2		0,00 €	1 100,00 €	0,00 €	0,00 €			0,00 €	0,00 €	0,00	0,00	0,00	0,00	0,00	0,00
2.1.1.	05	2018	A	16	Aquisição de bens e serviços	D2		0,00 €	2 862,00 €	0,00 €	0,00 €			0,00 €	0,00 €	0,00	0,00	0,00	0,00	0,00	0,00
2.1.1.	05	2018	A	16	Aquisição de bens e serviços	D2		0,00 €	150,00 €	0,00 €	0,00 €			0,00 €	0,00 €	0,00	0,00	0,00	0,00	0,00	0,00
2.1.1.	05	2018	A	16	Aquisição de bens e serviços	D2		0,00 €	1 350,00 €	0,00 €	0,00 €			0,00 €	0,00 €	0,00	0,00	0,00	0,00	0,00	0,00
2.1.1.	05	2018	A	16	Aquisição de bens e serviços	D2		0,00 €	10 000,00 €	0,00 €	0,00 €			0,00 €	0,00 €	0,00	0,00	0,00	0,00	0,00	0,00
2.1.1.	06	2018	A	17	Prémios de Mérito para os Estudantes do Concelho de Ponta Delgada	D413	OUTRA	0,00 €	11 200,00 €	0,00 €	0,00 €	02-01-2018	31-12-2024	11 200,00 €	44 800,00 €	56 000,00	32 500,00	10 199,99	42 699,99	91,07	76,25
2.1.1.	07	2018	A	18	Rede Municipal de Bibliotecas do 1.º Ciclo - Escolas EB/JI do Concelho de Ponta Delgada		OUTRA	0,00 €	0,00 €	0,00 €	0,00 €	02-01-2018	31-12-2025	17 475,00 €	31 900,00 €	49 375,00	54 044,36	14 015,72	68 060,08	80,20	137,84
2.1.1.	07	2018	A	18	Aquisição de bens e serviços	D2		0,00 €	12 759,10 €	0,00 €	0,00 €			0,00 €	0,00 €	0,00	0,00	0,00	0,00	0,00	0,00
2.1.1.	07	2018	A	18	Aquisição de bens e serviços	D2		0,00 €	4 715,90 €	0,00 €	0,00 €			0,00 €	0,00 €	0,00	0,00	0,00	0,00	0,00	0,00
2.1.1.	08	2018	A	19	Projetos Verão a Ler (Praias e Zonas Urbanas)		OUTRA	0,00 €	0,00 €	0,00 €	0,00 €	02-01-2018	31-12-2025	3 273,50 €	34 000,00 €	37 273,50	11 428,01	558,10	11 986,11	17,05	32,16
2.1.1.	08	2018	A	19	Aquisição de bens e serviços	D2		0,00 €	1 250,00 €	0,00 €	0,00 €			0,00 €	0,00 €	0,00	0,00	0,00	0,00	0,00	0,00
2.1.1.	08	2018	A	19	Aquisição de bens e serviços	D2		0,00 €	750,00 €	0,00 €	0,00 €			0,00 €	0,00 €	0,00	0,00	0,00	0,00	0,00	0,00
2.1.1.	08	2018	A	19	Aquisição de bens e serviços	D2		0,00 €	750,00 €	0,00 €	0,00 €			0,00 €	0,00 €	0,00	0,00	0,00	0,00	0,00	0,00
2.1.1.	08	2018	A	19	Entidades do Setor Não Lucrativo	D412		0,00 €	523,50 €	0,00 €	0,00 €			0,00 €	0,00 €	0,00	0,00	0,00	0,00	0,00	0,00
2.1.1.	09	2018	A	20	Projeto Ciência Divertida	D2	OUTRA	0,00 €	53 539,67 €	0,00 €	0,00 €	02-01-2018	31-12-2025	53 539,67 €	190 000,00 €	243 539,67	129 358,09	2 492,54	131 850,63	4,66	54,14
2.1.1.	11	2018	A	22	Bolsa Universidade de Verão Junior	D413	OUTRA	0,00 €	1 500,00 €	0,00 €	0,00 €	02-01-2018	31-12-2024	1 500,00 €	6 000,00 €	7 500,00	0,00	0,00	0,00	0,00	0,00
2.1.1.	13	2018	A	24	PDL Cidade Educadora		OUTRA	0,00 €	0,00 €	0,00 €	0,00 €	02-01-2018	31-12-2025	750,00 €	3 000,00 €	3 750,00	170,27	0,00	170,27	0,00	4,54
2.1.1.	13	2018	A	24	Aquisição de bens e serviços	D2		0,00 €	250,00 €	0,00 €	0,00 €			0,00 €	0,00 €	0,00	0,00	0,00	0,00	0,00	0,00
2.1.1.	13	2018	A	24	Aquisição de bens e serviços	D2		0,00 €	250,00 €	0,00 €	0,00 €			0,00 €	0,00 €	0,00	0,00	0,00	0,00	0,00	0,00
2.1.1.	13	2018	A	24	Aquisição de bens e serviços	D2		0,00 €	250,00 €	0,00 €	0,00 €			0,00 €	0,00 €	0,00	0,00	0,00	0,00	0,00	0,00
2.1.1.	14	2018	A	25	Desfile de Carnaval, Dia da Criança e Cantar às Estrelas		OUTRA	0,00 €	0,00 €	0,00 €	0,00 €	02-01-2018	31-12-2025	0,00 €	48 000,00 €	48 000,00	9 066,98	0,00	9 066,98	0,00	18,89

DEMONSTRAÇÃO DE EXECUÇÃO DO PLANO

Data
14-03-2022

Identificação do Objetivo:	CLASSIFICADOR DO PLANO
Tipo de Dotação:	DOTAÇÕES CORRIGIDAS

Tipo de Plano:	PLANO ATIVIDADES MUNICIPAL
Tipo de Rúbrica:	RUBRICA ORÇAMENTAL

Período:	01-01-2021	30-12-2021

Objetivo	Número do projeto				Designação do projeto	Rubrica	Forma de realização	Grupo de Fontes de Financiamento				Datas		Montante Previsto			Montante Executado			Nível de execução financeira anual %	Nível de execução financeira global %
	Código	Ano	Tp	Número				R G	R P	U E	EMPR	Inicio	Fim	Ano	Ano Seguinte	Total	Anos Anteriores	Ano	Total		
[1]	[2]				[3]	[4]	[5]	[6]	[7]	[8]	[9]	[10]	[11]	[12]	[13]	[14]=[12]+[13]	[15]	[16]	[17]=[15]+[16]	[18]	[19]
2.1.1.	15	2018	A	26	Projeto Ler no dia	D2	OUTRA	0,00 €	22 037,12 €	0,00 €	0,00 €	02-01-2018	31-12-2025	22 037,12 €	50 000,00 €	72 037,12	16 465,73	14 666,03	31 131,76	66,55	43,22
2.1.1.	16	2018	A	27	Bolsa Universidade de Verão/Academia Junior		OUTRA	0,00 €	0,00 €	0,00 €	0,00 €	02-01-2018	31-12-2025	0,00 €	55 000,00 €	55 000,00	4 114,09	0,00	4 114,09	0,00	7,48
2.1.1.	17	2018	A	28	Projeto OP Escolar		OUTRA	0,00 €	0,00 €	0,00 €	0,00 €	02-01-2018	31-12-2025	12 250,00 €	43 000,00 €	55 250,00	29 629,57	449,00	30 078,57	3,67	54,44
2.1.1.	17	2018	A	28	Aquisição de bens e serviços	D2		0,00 €	11 750,00 €	0,00 €	0,00 €			0,00 €	0,00 €	0,00	0,00	0,00	0,00	0,00	0,00
2.1.1.	17	2018	A	28	Aquisição de bens e serviços	D2		0,00 €	500,00 €	0,00 €	0,00 €			0,00 €	0,00 €	0,00	0,00	0,00	0,00	0,00	0,00
2.1.1.	18	2018	A	29	Batalha das Limas, Corso de Carnaval, Dia Mundial da Criança e Dia das Estrelas		OUTRA	0,00 €	0,00 €	0,00 €	0,00 €	02-01-2018	31-12-2025	0,00 €	48 000,00 €	48 000,00	65 881,01	0,00	65 881,01	0,00	137,25
2.1.1.	21	2018	A	32	Atividades de Verão com os ATL's do Concelho	D2	OUTRA	0,00 €	0,00 €	0,00 €	0,00 €	02-01-2018	31-12-2025	0,00 €	1 800,00 €	1 800,00	0,00	0,00	0,00	0,00	0,00
2.1.1.	22	2018	A	33	Criação de Ateliers e Diversas Oficinas	D2	OUTRA	0,00 €	0,00 €	0,00 €	0,00 €	02-01-2018	31-12-2025	0,00 €	4 000,00 €	4 000,00	0,00	0,00	0,00	0,00	0,00
2.1.1.	23	2018	A	34	Promoção da Leitura nas Escolas do 1º Ciclo	D2	OUTRA	0,00 €	0,00 €	0,00 €	0,00 €	02-01-2018	31-12-2025	0,00 €	4 000,00 €	4 000,00	0,00	0,00	0,00	0,00	0,00
2.1.1.	01	2019	A	3	Teatro e Dança nas Escolas do 1ª Ciclo das Freguesias Rurais do Concelho	D2	OUTRA	0,00 €	3 570,00 €	0,00 €	0,00 €	02-01-2019	31-12-2025	3 570,00 €	16 200,00 €	19 770,00	0,00	1 660,00	1 660,00	46,50	8,40
2.1.1.	03	2020	A	3	A Educação e o Ambiente	D2	OUTRA	0,00 €	15 500,00 €	0,00 €	0,00 €	02-01-2020	31-12-2025	15 500,00 €	92 000,00 €	107 500,00	15 817,50	263,85	16 081,35	1,70	14,96
2.3.					Segurança e Acção Sociais			0,00 €	1 855 272,75 €	0,00 €	0,00 €			1 855 272,75 €	5 388 900,00 €	7 244 172,75	3 159 723,41	1 288 742,47	4 448 465,88	69,46	61,41
2.3.2.					Acção Social			0,00 €	1 855 272,75 €	0,00 €	0,00 €			1 855 272,75 €	5 388 900,00 €	7 244 172,75	3 159 723,41	1 288 742,47	4 448 465,88	69,46	61,41
2.3.2.1.					Desenvolvimentos de Projetos de Intervenção Social			0,00 €	135 446,58 €	0,00 €	0,00 €			135 446,58 €	419 000,00 €	554 446,58	255 081,54	55 959,27	311 040,81	41,32	56,10
2.3.2.1.	01	2018	A	35	Cooperação com a Comissão da Cidadania e Igualdade do Género		OUTRA	0,00 €	0,00 €	0,00 €	0,00 €	02-01-2018	31-12-2025	5 342,00 €	20 000,00 €	25 342,00	22 092,65	747,47	22 840,12	13,99	90,13
2.3.2.1.	01	2018	A	35	Aquisição de bens e serviços	D2		0,00 €	750,00 €	0,00 €	0,00 €			0,00 €	0,00 €	0,00	0,00	0,00	0,00	0,00	0,00
2.3.2.1.	01	2018	A	35	Aquisição de bens e serviços	D2		0,00 €	1 750,00 €	0,00 €	0,00 €			0,00 €	0,00 €	0,00	0,00	0,00	0,00	0,00	0,00
2.3.2.1.	01	2018	A	35	Aquisição de bens e serviços	D2		0,00 €	750,00 €	0,00 €	0,00 €			0,00 €	0,00 €	0,00	0,00	0,00	0,00	0,00	0,00
2.3.2.1.	01	2018	A	35	Aquisição de bens e serviços	D2		0,00 €	2 092,00 €	0,00 €	0,00 €			0,00 €	0,00 €	0,00	0,00	0,00	0,00	0,00	0,00
2.3.2.1.	02	2018	A	36	Plano Municipal de Promoção de Saúde e Prevenção de Comportamentos de Risco		OUTRA	0,00 €	0,00 €	0,00 €	0,00 €	02-01-2018	31-12-2025	19 000,00 €	76 000,00 €	95 000,00	34 247,33	2 275,28	36 522,61	11,98	38,45
2.3.2.1.	02	2018	A	36	Aquisição de bens e serviços	D2		0,00 €	2 000,00 €	0,00 €	0,00 €			0,00 €	0,00 €	0,00	0,00	0,00	0,00	0,00	0,00
2.3.2.1.	02	2018	A	36	Aquisição de bens e serviços	D2		0,00 €	10 000,00 €	0,00 €	0,00 €			0,00 €	0,00 €	0,00	0,00	0,00	0,00	0,00	0,00
2.3.2.1.	02	2018	A	36	Aquisição de bens e serviços	D2		0,00 €	2 000,00 €	0,00 €	0,00 €			0,00 €	0,00 €	0,00	0,00	0,00	0,00	0,00	0,00
2.3.2.1.	02	2018	A	36	Aquisição de bens e serviços	D2		0,00 €	5 000,00 €	0,00 €	0,00 €			0,00 €	0,00 €	0,00	0,00	0,00	0,00	0,00	0,00
2.3.2.1.	03	2018	A	37	Comissão de Proteção de Crianças e Jovens de Ponta Delgada		OUTRA	0,00 €	0,00 €	0,00 €	0,00 €	02-01-2018	31-12-2025	15 200,00 €	59 000,00 €	74 200,00	14 925,78	3 247,23	18 173,01	21,36	24,49
2.3.2.1.	03	2018	A	37	Aquisição de bens e serviços	D2		0,00 €	500,00 €	0,00 €	0,00 €			0,00 €	0,00 €	0,00	0,00	0,00	0,00	0,00	0,00
2.3.2.1.	03	2018	A	37	Aquisição de bens e serviços	D2		0,00 €	1 750,00 €	0,00 €	0,00 €			0,00 €	0,00 €	0,00	0,00	0,00	0,00	0,00	0,00
2.3.2.1.	03	2018	A	37	Aquisição de bens e serviços	D2		0,00 €	450,00 €	0,00 €	0,00 €			0,00 €	0,00 €	0,00	0,00	0,00	0,00	0,00	0,00
2.3.2.1.	03	2018	A	37	Aquisição de bens e serviços	D2		0,00 €	950,00 €	0,00 €	0,00 €			0,00 €	0,00 €	0,00	0,00	0,00	0,00	0,00	0,00
2.3.2.1.	03	2018	A	37	Aquisição de bens e serviços	D2		0,00 €	1 250,00 €	0,00 €	0,00 €			0,00 €	0,00 €	0,00	0,00	0,00	0,00	0,00	0,00
2.3.2.1.	03	2018	A	37	Aquisição de bens e serviços	D2		0,00 €	3 500,00 €	0,00 €	0,00 €			0,00 €	0,00 €	0,00	0,00	0,00	0,00	0,00	0,00
2.3.2.1.	03	2018	A	37	Aquisição de bens e serviços	D2		0,00 €	1 500,00 €	0,00 €	0,00 €			0,00 €	0,00 €	0,00	0,00	0,00	0,00	0,00	0,00
2.3.2.1.	03	2018	A	37	Aquisição de bens e serviços	D2		0,00 €	2 750,00 €	0,00 €	0,00 €			0,00 €	0,00 €	0,00	0,00	0,00	0,00	0,00	0,00
2.3.2.1.	03	2018	A	37	Aquisição de bens e serviços	D2		0,00 €	2 550,00 €	0,00 €	0,00 €			0,00 €	0,00 €	0,00	0,00	0,00	0,00	0,00	0,00
2.3.2.1.	04	2018	A	38	Políticas de Atuação Reintegrativa		OUTRA	0,00 €	0,00 €	0,00 €	0,00 €	02-01-2018	31-12-2025	6 650,00 €	38 000,00 €	44 650,00	6 044,28	2 386,24	8 430,52	35,88	18,88
2.3.2.1.	04	2018	A	38	Aquisição de bens e serviços	D2		0,00 €	3 000,00 €	0,00 €	0,00 €			0,00 €	0,00 €	0,00	0,00	0,00	0,00	0,00	0,00
2.3.2.1.	04	2018	A	38	Aquisição de bens e serviços	D2		0,00 €	3 650,00 €	0,00 €	0,00 €			0,00 €	0,00 €	0,00	0,00	0,00	0,00	0,00	0,00
2.3.2.1.	05	2018	A	39	Outros Projetos		OUTRA	0,00 €	0,00 €	0,00 €	0,00 €	02-01-2018	31-12-2025	78 304,58 €	96 200,00 €	174 504,58	126 839,90	47 303,05	174 142,95	60,41	99,79
2.3.2.1.	05	2018	A	39	Aquisição de bens e serviços	D2		0,00 €	5 126,58 €	0,00 €	0,00 €			0,00 €	0,00 €	0,00	0,00	0,00	0,00	0,00	0,00
2.3.2.1.	05	2018	A	39	Aquisição de bens e serviços	D2		0,00 €	2 000,00 €	0,00 €	0,00 €			0,00 €	0,00 €	0,00	0,00	0,00	0,00	0,00	0,00
2.3.2.1.	05	2018	A	39	Aquisição de bens e serviços	D2		0,00 €	1 450,00 €	0,00 €	0,00 €			0,00 €	0,00 €	0,00	0,00	0,00	0,00	0,00	0,00
2.3.2.1.	05	2018	A	39	Aquisição de bens e serviços	D2		0,00 €	350,00 €	0,00 €	0,00 €			0,00 €	0,00 €	0,00	0,00	0,00	0,00	0,00	0,00
2.3.2.1.	05	2018	A	39	Aquisição de bens e serviços	D2		0,00 €	44,00 €	0,00 €	0,00 €			0,00 €	0,00 €	0,00	0,00	0,00	0,00	0,00	0,00
2.3.2.1.	05	2018	A	39	Aquisição de bens e serviços	D2		0,00 €	33 334,00 €	0,00 €	0,00 €			0,00 €	0,00 €	0,00	0,00	0,00	0,00	0,00	0,00
2.3.2.1.	05	2018	A	39	Aquisição de bens e serviços	D2		0,00 €	2 500,00 €	0,00 €	0,00 €			0,00 €	0,00 €	0,00	0,00	0,00	0,00	0,00	0,00

DEMONSTRAÇÃO DE EXECUÇÃO DO PLANO

Data
14-03-2022

Identificação do Objetivo:	CLASSIFICADOR DO PLANO
Tipo de Dotação:	DOTAÇÕES CORRIGIDAS

Tipo de Plano:	PLANO ATIVIDADES MUNICIPAL
Tipo de Rúbrica:	RUBRICA ORÇAMENTAL

Período:	01-01-2021	30-12-2021

Objetivo	Número do projeto				Designação do projeto	Rubrica	Forma de realização	Grupo de Fontes de Financiamento				Datas		Montante Previsto			Montante Executado			Nível de execução financeira anual %	Nível de execução financeira global %
	Código	Ano	Tp	Número				R G	R P	U E	EMPR	Inicio	Fim	Ano	Ano Seguinte	Total	Anos Anteriores	Ano	Total		
[1]	[2]				[3]	[4]	[5]	[6]	[7]	[8]	[9]	[10]	[11]	[12]	[13]	[14]=[12]+[13]	[15]	[16]	[17]=[15]+[16]	[18]	[19]
2.3.2.1.	05	2018	A	39	Aquisição de bens e serviços	D2		0,00 €	750,00 €	0,00 €	0,00 €			0,00 €	0,00 €	0,00	0,00	0,00	0,00	0,00	0,00
2.3.2.1.	05	2018	A	39	Aquisição de bens e serviços	D2		0,00 €	32 750,00 €	0,00 €	0,00 €			0,00 €	0,00 €	0,00	0,00	0,00	0,00	0,00	0,00
2.3.2.1.	06	2018	A	40	Projeto Jovens Tempos Livres		OUTRA	0,00 €	0,00 €	0,00 €	0,00 €	02-01-2018	31-12-2025	4 950,00 €	62 800,00 €	67 750,00	44 589,61	0,00	44 589,61	0,00	65,82
2.3.2.1.	06	2018	A	40	Aquisição de bens e serviços	D2		0,00 €	750,00 €	0,00 €	0,00 €			0,00 €	0,00 €	0,00	0,00	0,00	0,00	0,00	0,00
2.3.2.1.	06	2018	A	40	Aquisição de bens e serviços	D2		0,00 €	2 950,00 €	0,00 €	0,00 €			0,00 €	0,00 €	0,00	0,00	0,00	0,00	0,00	0,00
2.3.2.1.	06	2018	A	40	Aquisição de bens e serviços	D2		0,00 €	1 250,00 €	0,00 €	0,00 €			0,00 €	0,00 €	0,00	0,00	0,00	0,00	0,00	0,00
2.3.2.1.	07	2018	A	41	Programa Desperdício Zero		OUTRA	0,00 €	0,00 €	0,00 €	0,00 €	02-01-2018	31-12-2025	1 250,00 €	5 000,00 €	6 250,00	0,00	0,00	0,00	0,00	0,00
2.3.2.1.	07	2018	A	41	Aquisição de bens e serviços	D2		0,00 €	500,00 €	0,00 €	0,00 €			0,00 €	0,00 €	0,00	0,00	0,00	0,00	0,00	0,00
2.3.2.1.	07	2018	A	41	Aquisição de bens e serviços	D2		0,00 €	500,00 €	0,00 €	0,00 €			0,00 €	0,00 €	0,00	0,00	0,00	0,00	0,00	0,00
2.3.2.1.	07	2018	A	41	Famílias	D413		0,00 €	250,00 €	0,00 €	0,00 €			0,00 €	0,00 €	0,00	0,00	0,00	0,00	0,00	0,00
2.3.2.1.	08	2018	A	42	SIAP Profissional – Serviço de Atendimento e Integração Profissional		OUTRA	0,00 €	0,00 €	0,00 €	0,00 €	02-01-2018	31-12-2025	4 750,00 €	62 000,00 €	66 750,00	6 341,99	0,00	6 341,99	0,00	9,50
2.3.2.1.	08	2018	A	42	Aquisição de bens e serviços	D2		0,00 €	750,00 €	0,00 €	0,00 €			0,00 €	0,00 €	0,00	0,00	0,00	0,00	0,00	0,00
2.3.2.1.	08	2018	A	42	Aquisição de bens e serviços	D2		0,00 €	1 250,00 €	0,00 €	0,00 €			0,00 €	0,00 €	0,00	0,00	0,00	0,00	0,00	0,00
2.3.2.1.	08	2018	A	42	Aquisição de bens e serviços	D2		0,00 €	2 750,00 €	0,00 €	0,00 €			0,00 €	0,00 €	0,00	0,00	0,00	0,00	0,00	0,00
2.3.2.2.					Apoios no Âmbito da Acção Social			0,00 €	1 432 500,08 €	0,00 €	0,00 €			1 432 500,08 €	3 798 000,00 €	5 230 500,08	2 495 247,93	1 108 262,36	3 603 510,29	77,37	68,89
2.3.2.2.	01	2018	A	44	Apoio a Instituições Particulares de Solidariedade Social do Concelho de Ponta Delgada	D412	OUTRA	0,00 €	202 500,00 €	0,00 €	0,00 €	02-01-2018	31-12-2025	202 500,00 €	600 000,00 €	802 500,00	574 644,73	199 511,00	774 155,73	98,52	96,47
2.3.2.2.	02	2018	A	45	Fundo Municipal de Solidariedade Social	D413	OUTRA	0,00 €	130 000,00 €	0,00 €	0,00 €	02-01-2018	31-12-2025	130 000,00 €	640 000,00 €	770 000,00	276 532,00	91 565,72	368 097,72	70,44	47,81
2.3.2.2.	03	2018	A	46	Apoio para Habitação - Programa Municipal de Apoio ao Arrendamento	D413	OUTRA	0,00 €	167 500,00 €	0,00 €	0,00 €	02-01-2018	31-12-2025	167 500,00 €	670 000,00 €	837 500,00	182 777,33	131 948,06	314 725,39	78,78	37,58
2.3.2.2.	05	2018	A	48	Alojamento Social de Emergência		OUTRA	0,00 €	0,00 €	0,00 €	0,00 €	02-01-2018	31-12-2025	12 700,00 €	150 000,00 €	162 700,00	102 070,93	295,00	102 365,93	2,32	62,92
2.3.2.2.	05	2018	A	48	Aquisição de bens e serviços	D2		0,00 €	4 000,00 €	0,00 €	0,00 €			0,00 €	0,00 €	0,00	0,00	0,00	0,00	0,00	0,00
2.3.2.2.	05	2018	A	48	Aquisição de bens e serviços	D2		0,00 €	7 700,00 €	0,00 €	0,00 €			0,00 €	0,00 €	0,00	0,00	0,00	0,00	0,00	0,00
2.3.2.2.	05	2018	A	48	Aquisição de bens e serviços	D2		0,00 €	1 000,00 €	0,00 €	0,00 €			0,00 €	0,00 €	0,00	0,00	0,00	0,00	0,00	0,00
2.3.2.2.	06	2018	A	49	Projeto de Recuperação à Habitação Degradada		OUTRA	0,00 €	0,00 €	0,00 €	0,00 €	02-01-2018	31-12-2025	472 800,08 €	938 000,00 €	1 410 800,08	1 007 210,25	277 791,03	1 285 001,28	58,75	91,08
2.3.2.2.	06	2018	A	49	Aquisição de bens e serviços	D2		0,00 €	14 000,00 €	0,00 €	0,00 €			0,00 €	0,00 €	0,00	0,00	0,00	0,00	0,00	0,00
2.3.2.2.	06	2018	A	49	Aquisição de bens e serviços	D2		0,00 €	250,00 €	0,00 €	0,00 €			0,00 €	0,00 €	0,00	0,00	0,00	0,00	0,00	0,00
2.3.2.2.	06	2018	A	49	Aquisição de bens e serviços	D2		0,00 €	2 500,00 €	0,00 €	0,00 €			0,00 €	0,00 €	0,00	0,00	0,00	0,00	0,00	0,00
2.3.2.2.	06	2018	A	49	Aquisição de bens e serviços	D2		0,00 €	387 490,08 €	0,00 €	0,00 €			0,00 €	0,00 €	0,00	0,00	0,00	0,00	0,00	0,00
2.3.2.2.	06	2018	A	49	Aquisição de bens e serviços	D2		0,00 €	1 750,00 €	0,00 €	0,00 €			0,00 €	0,00 €	0,00	0,00	0,00	0,00	0,00	0,00
2.3.2.2.	06	2018	A	49	Aquisição de bens e serviços	D2		0,00 €	45 810,00 €	0,00 €	0,00 €			0,00 €	0,00 €	0,00	0,00	0,00	0,00	0,00	0,00
2.3.2.2.	06	2018	A	49	Aquisição de bens e serviços	D2		0,00 €	21 000,00 €	0,00 €	0,00 €			0,00 €	0,00 €	0,00	0,00	0,00	0,00	0,00	0,00
2.3.2.2.	01	2020	A	30	Fundo Municipal de Emergência Empresarial			0,00 €	0,00 €	0,00 €	0,00 €	02-01-2021	31-12-2025	447 000,00 €	800 000,00 €	1 247 000,00	352 012,69	407 151,55	759 164,24	91,09	60,88
2.3.2.2.	01	2020	A	30	Aquisição de bens e serviços	D2		0,00 €	1 000,00 €	0,00 €	0,00 €			0,00 €	0,00 €	0,00	0,00	0,00	0,00	0,00	0,00
2.3.2.2.	01	2020	A	30	Aquisição de bens e serviços	D2		0,00 €	1 000,00 €	0,00 €	0,00 €			0,00 €	0,00 €	0,00	0,00	0,00	0,00	0,00	0,00
2.3.2.2.	01	2020	A	30	Aquisição de bens e serviços	D2		0,00 €	16 850,00 €	0,00 €	0,00 €			0,00 €	0,00 €	0,00	0,00	0,00	0,00	0,00	0,00
2.3.2.2.	01	2020	A	30	Aquisição de bens e serviços	D2		0,00 €	3 500,00 €	0,00 €	0,00 €			0,00 €	0,00 €	0,00	0,00	0,00	0,00	0,00	0,00
2.3.2.2.	01	2020	A	30	Aquisição de bens e serviços	D2		0,00 €	161 900,00 €	0,00 €	0,00 €			0,00 €	0,00 €	0,00	0,00	0,00	0,00	0,00	0,00
2.3.2.2.	01	2020	A	30	Outras	D414		0,00 €	262 750,00 €	0,00 €	0,00 €			0,00 €	0,00 €	0,00	0,00	0,00	0,00	0,00	0,00
2.3.2.3.					Outras Ações no Âmbito da Ação Social			0,00 €	287 326,09 €	0,00 €	0,00 €			287 326,09 €	1 171 900,00 €	1 459 226,09	409 393,94	124 520,84	533 914,78	43,34	36,59
2.3.2.3.	01	2018	A	50	Ações de Natal		OUTRA	0,00 €	0,00 €	0,00 €	0,00 €	02-01-2018	31-12-2025	16 200,00 €	64 800,00 €	81 000,00	39 416,62	1 797,83	41 214,45	11,10	50,88
2.3.2.3.	01	2018	A	50	Aquisição de bens e serviços	D2		0,00 €	500,00 €	0,00 €	0,00 €			0,00 €	0,00 €	0,00	0,00	0,00	0,00	0,00	0,00
2.3.2.3.	01	2018	A	50	Aquisição de bens e serviços	D2		0,00 €	7 500,00 €	0,00 €	0,00 €			0,00 €	0,00 €	0,00	0,00	0,00	0,00	0,00	0,00
2.3.2.3.	01	2018	A	50	Aquisição de bens e serviços	D2		0,00 €	3 400,00 €	0,00 €	0,00 €			0,00 €	0,00 €	0,00	0,00	0,00	0,00	0,00	0,00
2.3.2.3.	01	2018	A	50	Aquisição de bens e serviços	D2		0,00 €	2 800,00 €	0,00 €	0,00 €			0,00 €	0,00 €	0,00	0,00	0,00	0,00	0,00	0,00
2.3.2.3.	01	2018	A	50	Aquisição de bens e serviços	D2		0,00 €	2 000,00 €	0,00 €	0,00 €			0,00 €	0,00 €	0,00	0,00	0,00	0,00	0,00	0,00
2.3.2.3.	02	2018	A	51	Grupo de Inclusão Social		OUTRA	0,00 €	0,00 €	0,00 €	0,00 €	02-01-2018	31-12-2025	86 156,00 €	280 000,00 €	366 156,00	133 790,80	46 805,01	180 595,81	54,33	49,32
2.3.2.3.	02	2018	A	51	Aquisição de bens e serviços	D2		0,00 €	2 250,00 €	0,00 €	0,00 €			0,00 €	0,00 €	0,00	0,00	0,00	0,00	0,00	0,00

DEMONSTRAÇÃO DE EXECUÇÃO DO PLANO

Data
14-03-2022

Identificação do Objetivo:	CLASSIFICADOR DO PLANO
Tipo de Dotação:	DOTAÇÕES CORRIGIDAS

Tipo de Plano:	PLANO ATIVIDADES MUNICIPAL
Tipo de Rúbrica:	RUBRICA ORÇAMENTAL

Período:	01-01-2021	30-12-2021

Objetivo	Número do projeto				Designação do projeto	Rubrica	Forma de realização	Grupo de Fontes de Financiamento				Datas		Montante Previsto			Montante Executado			Nível de execução financeira anual %	Nível de execução financeira global %
	Código	Ano	Tp	Número				R G	R P	U E	EMPR	Inicio	Fim	Ano	Ano Seguinte	Total	Anos Anteriores	Ano	Total		
[1]	[2]				[3]	[4]	[5]	[6]	[7]	[8]	[9]	[10]	[11]	[12]	[13]	[14]=[12]+[13]	[15]	[16]	[17]=[15]+[16]	[18]	[19]
2.3.2.3.	02	2018	A	51	Aquisição de bens e serviços	D2		0,00 €	46 390,00 €	0,00 €	0,00 €			0,00 €	0,00 €	0,00	0,00	0,00	0,00	0,00	0,00
2.3.2.3.	02	2018	A	51	Aquisição de bens e serviços	D2		0,00 €	1 250,00 €	0,00 €	0,00 €			0,00 €	0,00 €	0,00	0,00	0,00	0,00	0,00	0,00
2.3.2.3.	02	2018	A	51	Aquisição de bens e serviços	D2		0,00 €	2 250,00 €	0,00 €	0,00 €			0,00 €	0,00 €	0,00	0,00	0,00	0,00	0,00	0,00
2.3.2.3.	02	2018	A	51	Aquisição de bens e serviços	D2		0,00 €	1 754,00 €	0,00 €	0,00 €			0,00 €	0,00 €	0,00	0,00	0,00	0,00	0,00	0,00
2.3.2.3.	02	2018	A	51	Aquisição de bens e serviços	D2		0,00 €	861,00 €	0,00 €	0,00 €			0,00 €	0,00 €	0,00	0,00	0,00	0,00	0,00	0,00
2.3.2.3.	02	2018	A	51	Aquisição de bens e serviços	D2		0,00 €	450,00 €	0,00 €	0,00 €			0,00 €	0,00 €	0,00	0,00	0,00	0,00	0,00	0,00
2.3.2.3.	02	2018	A	51	Aquisição de bens e serviços	D2		0,00 €	11 227,00 €	0,00 €	0,00 €			0,00 €	0,00 €	0,00	0,00	0,00	0,00	0,00	0,00
2.3.2.3.	02	2018	A	51	Aquisição de bens e serviços	D2		0,00 €	2 484,00 €	0,00 €	0,00 €			0,00 €	0,00 €	0,00	0,00	0,00	0,00	0,00	0,00
2.3.2.3.	02	2018	A	51	Aquisição de bens e serviços	D2		0,00 €	15 000,00 €	0,00 €	0,00 €			0,00 €	0,00 €	0,00	0,00	0,00	0,00	0,00	0,00
2.3.2.3.	02	2018	A	51	Aquisição de bens e serviços	D2		0,00 €	2 240,00 €	0,00 €	0,00 €			0,00 €	0,00 €	0,00	0,00	0,00	0,00	0,00	0,00
2.3.2.3.	03	2018	A	52	Programa de Exercício e Saúde na Terceira Idade		OUTRA	0,00 €	0,00 €	0,00 €	0,00 €	02-01-2018	31-12-2025	28 250,00 €	153 000,00 €	181 250,00	74 965,38	16 944,00	91 909,38	59,98	50,71
2.3.2.3.	03	2018	A	52	Aquisição de bens e serviços	D2		0,00 €	750,00 €	0,00 €	0,00 €			0,00 €	0,00 €	0,00	0,00	0,00	0,00	0,00	0,00
2.3.2.3.	03	2018	A	52	Aquisição de bens e serviços	D2		0,00 €	27 500,00 €	0,00 €	0,00 €			0,00 €	0,00 €	0,00	0,00	0,00	0,00	0,00	0,00
2.3.2.3.	05	2018	A	54	Centros de Convívio para a Terceira Idade		OUTRA	0,00 €	0,00 €	0,00 €	0,00 €	02-01-2018	31-12-2025	11 925,00 €	52 700,00 €	64 625,00	27 302,05	5 056,26	32 358,31	42,40	50,07
2.3.2.3.	05	2018	A	54	Aquisição de bens e serviços	D2		0,00 €	2 700,00 €	0,00 €	0,00 €			0,00 €	0,00 €	0,00	0,00	0,00	0,00	0,00	0,00
2.3.2.3.	05	2018	A	54	Aquisição de bens e serviços	D2		0,00 €	600,00 €	0,00 €	0,00 €			0,00 €	0,00 €	0,00	0,00	0,00	0,00	0,00	0,00
2.3.2.3.	05	2018	A	54	Aquisição de bens e serviços	D2		0,00 €	1 875,00 €	0,00 €	0,00 €			0,00 €	0,00 €	0,00	0,00	0,00	0,00	0,00	0,00
2.3.2.3.	05	2018	A	54	Aquisição de bens e serviços	D2		0,00 €	3 500,00 €	0,00 €	0,00 €			0,00 €	0,00 €	0,00	0,00	0,00	0,00	0,00	0,00
2.3.2.3.	05	2018	A	54	Aquisição de bens e serviços	D2		0,00 €	3 250,00 €	0,00 €	0,00 €			0,00 €	0,00 €	0,00	0,00	0,00	0,00	0,00	0,00
2.3.2.3.	06	2018	A	55	Projeto Conforto		OUTRA	0,00 €	0,00 €	0,00 €	0,00 €	02-01-2018	31-12-2025	7 100,00 €	54 000,00 €	61 100,00	4 813,03	304,50	5 117,53	4,29	8,38
2.3.2.3.	06	2018	A	55	Aquisição de bens e serviços	D2		0,00 €	100,00 €	0,00 €	0,00 €			0,00 €	0,00 €	0,00	0,00	0,00	0,00	0,00	0,00
2.3.2.3.	06	2018	A	55	Aquisição de bens e serviços	D2		0,00 €	6 500,00 €	0,00 €	0,00 €			0,00 €	0,00 €	0,00	0,00	0,00	0,00	0,00	0,00
2.3.2.3.	06	2018	A	55	Aquisição de bens e serviços	D2		0,00 €	500,00 €	0,00 €	0,00 €			0,00 €	0,00 €	0,00	0,00	0,00	0,00	0,00	0,00
2.3.2.3.	07	2018	A	56	Teleassistencia	D2	OUTRA	0,00 €	17 662,74 €	0,00 €	0,00 €	02-01-2018	31-12-2025	17 662,74 €	60 000,00 €	77 662,74	0,00	0,00	0,00	0,00	0,00
2.3.2.3.	08	2018	A	57	Cartão PDL Sénior	D2	OUTRA	0,00 €	500,00 €	0,00 €	0,00 €	02-01-2018	31-12-2025	500,00 €	10 000,00 €	10 500,00	2 538,59	0,00	2 538,59	0,00	24,18
2.3.2.3.	09	2018	A	58	Projeto Baile Senior		OUTRA	0,00 €	0,00 €	0,00 €	0,00 €	02-01-2018	31-12-2025	1 442,33 €	61 000,00 €	62 442,33	16 234,30	159,47	16 393,77	11,06	26,25
2.3.2.3.	09	2018	A	58	Aquisição de bens e serviços	D2		0,00 €	250,00 €	0,00 €	0,00 €			0,00 €	0,00 €	0,00	0,00	0,00	0,00	0,00	0,00
2.3.2.3.	09	2018	A	58	Aquisição de bens e serviços	D2		0,00 €	442,33 €	0,00 €	0,00 €			0,00 €	0,00 €	0,00	0,00	0,00	0,00	0,00	0,00
2.3.2.3.	09	2018	A	58	Aquisição de bens e serviços	D2		0,00 €	500,00 €	0,00 €	0,00 €			0,00 €	0,00 €	0,00	0,00	0,00	0,00	0,00	0,00
2.3.2.3.	09	2018	A	58	Aquisição de bens e serviços	D2		0,00 €	250,00 €	0,00 €	0,00 €			0,00 €	0,00 €	0,00	0,00	0,00	0,00	0,00	0,00
2.3.2.3.	10	2018	A	59	Grande Confraternização Anual dos Idosos do Concelho de Ponta Delgada		OUTRA	0,00 €	0,00 €	0,00 €	0,00 €	02-01-2018	31-12-2025	813,02 €	21 800,00 €	22 613,02	45 919,33	813,02	46 732,35	100,00	206,66
2.3.2.3.	10	2018	A	59	Aquisição de bens e serviços	D2		0,00 €	813,02 €	0,00 €	0,00 €			0,00 €	0,00 €	0,00	0,00	0,00	0,00	0,00	0,00
2.3.2.3.	11	2018	A	60	Bolsas De Estudo para Alunos Carenciados do Ensino Universitário	D413	OUTRA	0,00 €	48 500,00 €	0,00 €	0,00 €	02-01-2018	31-12-2025	48 500,00 €	160 000,00 €	208 500,00	50 127,82	29 480,53	79 608,35	60,79	38,18
2.3.2.3.	01	2019	A	16	Projeto Move Ong	D413	OUTRA	0,00 €	3 000,00 €	0,00 €	0,00 €	02-01-2019	31-12-2025	3 000,00 €	12 000,00 €	15 000,00	750,00	3 000,00	3 750,00	100,00	25,00
2.3.2.3.	01	2020	A	4	Centro Integrado de Apoio ao Idoso		OUTRA	0,00 €	0,00 €	0,00 €	0,00 €	01-01-2020	31-12-2025	56 927,00 €	122 600,00 €	179 527,00	13 536,02	14 003,52	27 539,54	24,60	15,34
2.3.2.3.	01	2020	A	4	Aquisição de bens e serviços	D2		0,00 €	2 390,00 €	0,00 €	0,00 €			0,00 €	0,00 €	0,00	0,00	0,00	0,00	0,00	0,00
2.3.2.3.	01	2020	A	4	Aquisição de bens e serviços	D2		0,00 €	42 286,00 €	0,00 €	0,00 €			0,00 €	0,00 €	0,00	0,00	0,00	0,00	0,00	0,00
2.3.2.3.	01	2020	A	4	Aquisição de bens e serviços	D2		0,00 €	5 273,00 €	0,00 €	0,00 €			0,00 €	0,00 €	0,00	0,00	0,00	0,00	0,00	0,00
2.3.2.3.	01	2020	A	4	Aquisição de bens e serviços	D2		0,00 €	1 100,00 €	0,00 €	0,00 €			0,00 €	0,00 €	0,00	0,00	0,00	0,00	0,00	0,00
2.3.2.3.	01	2020	A	4	Aquisição de bens e serviços	D2		0,00 €	1 078,00 €	0,00 €	0,00 €			0,00 €	0,00 €	0,00	0,00	0,00	0,00	0,00	0,00
2.3.2.3.	01	2020	A	4	Aquisição de bens e serviços	D2		0,00 €	2 700,00 €	0,00 €	0,00 €			0,00 €	0,00 €	0,00	0,00	0,00	0,00	0,00	0,00
2.3.2.3.	01	2020	A	4	Aquisição de bens e serviços	D2		0,00 €	2 100,00 €	0,00 €	0,00 €			0,00 €	0,00 €	0,00	0,00	0,00	0,00	0,00	0,00
2.3.2.3.	01	2021	A	4	Projeto de Promoção de Atividades Lúdico Expressivas		OUTRA	0,00 €	0,00 €	0,00 €	0,00 €	02-01-2021	31-12-2025	600,00 €	30 000,00 €	30 600,00	0,00	0,00	0,00	0,00	0,00
2.3.2.3.	01	2021	A	4	Aquisição de bens e serviços	D2		0,00 €	250,00 €	0,00 €	0,00 €			0,00 €	0,00 €	0,00	0,00	0,00	0,00	0,00	0,00
2.3.2.3.	01	2021	A	4	Aquisição de bens e serviços	D2		0,00 €	350,00 €	0,00 €	0,00 €			0,00 €	0,00 €	0,00	0,00	0,00	0,00	0,00	0,00
2.3.2.3.	02	2021	A	5	Mobilidade Social	D2	OUTRA	0,00 €	7 500,00 €	0,00 €	0,00 €	02-01-2021	31-12-2025	7 500,00 €	30 000,00 €	37 500,00	0,00	6 156,70	6 156,70	82,09	16,42

DEMONSTRAÇÃO DE EXECUÇÃO DO PLANO

Data
14-03-2022

Identificação do Objetivo:	CLASSIFICADOR DO PLANO
Tipo de Dotação:	DOTAÇÕES CORRIGIDAS

Tipo de Plano:	PLANO ATIVIDADES MUNICIPAL
Tipo de Rúbrica:	RUBRICA ORÇAMENTAL

Período:	01-01-2021	30-12-2021

Objetivo	Número do projeto				Designação do projeto	Rubrica	Forma de realização	Grupo de Fontes de Financiamento				Datas		Montante Previsto			Montante Executado			Nível de execução financeira anual %	Nível de execução financeira global %
	Código	Ano	Tp	Número				R G	R P	U E	EMPR	Inicio	Fim	Ano	Ano Seguinte	Total	Anos Anteriores	Ano	Total		
[1]	[2]				[3]	[4]	[5]	[6]	[7]	[8]	[9]	[10]	[11]	[12]	[13]	[14]=[12]+[13]	[15]	[16]	[17]=[15]+[16]	[18]	[19]
2.3.2.3.	03	2021	A	6	Laboratório de Inovação Social		OUTRA	0,00 €	0,00 €	0,00 €	0,00 €	02-01-2021	31-12-2025	750,00 €	60 000,00 €	60 750,00	0,00	0,00	0,00	0,00	0,00
2.3.2.3.	03	2021	A	6	Aquisição de bens e serviços	D2		0,00 €	250,00 €	0,00 €	0,00 €			0,00 €	0,00 €	0,00	0,00	0,00	0,00	0,00	0,00
2.3.2.3.	03	2021	A	6	Aquisição de bens e serviços	D2		0,00 €	250,00 €	0,00 €	0,00 €			0,00 €	0,00 €	0,00	0,00	0,00	0,00	0,00	0,00
2.3.2.3.	03	2021	A	6	Aquisição de bens e serviços	D2		0,00 €	250,00 €	0,00 €	0,00 €			0,00 €	0,00 €	0,00	0,00	0,00	0,00	0,00	0,00
2.4.					Habitação e Servicos Colectivos			0,00 €	4 305 015,13 €	0,00 €	0,00 €			4 305 015,13 €	17 851 420,00 €	22 156 435,13	6 473 831,60	3 009 568,69	9 483 400,29	69,91	42,80
2.4.1.					Habitação			0,00 €	14 704,00 €	0,00 €	0,00 €			14 704,00 €	28 800,00 €	43 504,00	26 440,19	8 702,68	35 142,87	59,19	80,78
2.4.1.	02	2018	A	63	Beneficiação de Habitações		OUTRA	0,00 €	0,00 €	0,00 €	0,00 €	02-01-2018	31-12-2025	14 704,00 €	28 800,00 €	43 504,00	26 440,19	8 702,68	35 142,87	59,19	80,78
2.4.1.	02	2018	A	63	Aquisição de bens e serviços	D2		0,00 €	100,00 €	0,00 €	0,00 €			0,00 €	0,00 €	0,00	0,00	0,00	0,00	0,00	0,00
2.4.1.	02	2018	A	63	Aquisição de bens e serviços	D2		0,00 €	100,00 €	0,00 €	0,00 €			0,00 €	0,00 €	0,00	0,00	0,00	0,00	0,00	0,00
2.4.1.	02	2018	A	63	Aquisição de bens e serviços	D2		0,00 €	12 004,00 €	0,00 €	0,00 €			0,00 €	0,00 €	0,00	0,00	0,00	0,00	0,00	0,00
2.4.1.	02	2018	A	63	Aquisição de bens e serviços	D2		0,00 €	2 500,00 €	0,00 €	0,00 €			0,00 €	0,00 €	0,00	0,00	0,00	0,00	0,00	0,00
2.4.2.					Ordenamento do Território			0,00 €	200,00 €	0,00 €	0,00 €			200,00 €	800,00 €	1 000,00	0,00	0,00	0,00	0,00	0,00
2.4.2.1.					Sistema de Informação Geográfica			0,00 €	200,00 €	0,00 €	0,00 €			200,00 €	800,00 €	1 000,00	0,00	0,00	0,00	0,00	0,00
2.4.2.1.	05	2018	A	64	Aquisição de Bens e Serviços para o SIG		OUTRA	0,00 €	0,00 €	0,00 €	0,00 €	02-01-2018	31-12-2025	200,00 €	800,00 €	1 000,00	0,00	0,00	0,00	0,00	0,00
2.4.2.1.	05	2018	A	64	Aquisição de bens e serviços	D2		0,00 €	100,00 €	0,00 €	0,00 €			0,00 €	0,00 €	0,00	0,00	0,00	0,00	0,00	0,00
2.4.2.1.	05	2018	A	64	Aquisição de bens e serviços	D2		0,00 €	100,00 €	0,00 €	0,00 €			0,00 €	0,00 €	0,00	0,00	0,00	0,00	0,00	0,00
2.4.5.					Resíduos Sólidos			0,00 €	2 857 532,56 €	0,00 €	0,00 €			2 857 532,56 €	12 336 520,00 €	15 194 052,56	4 393 366,29	2 145 110,41	6 538 476,70	75,07	43,03
2.4.5.	06	2018	A	65	Aquisição de Bens e Serviços para a Recolha de Resíduos		OUTRA	0,00 €	0,00 €	0,00 €	0,00 €	02-01-2018	31-12-2025	261 019,34 €	1 277 920,00 €	1 538 939,34	1 558 042,33	199 555,09	1 757 597,42	76,45	114,21
2.4.5.	06	2018	A	65	Aquisição de bens e serviços	D2		0,00 €	2 362,60 €	0,00 €	0,00 €			0,00 €	0,00 €	0,00	0,00	0,00	0,00	0,00	0,00
2.4.5.	06	2018	A	65	Aquisição de bens e serviços	D2		0,00 €	60 000,00 €	0,00 €	0,00 €			0,00 €	0,00 €	0,00	0,00	0,00	0,00	0,00	0,00
2.4.5.	06	2018	A	65	Aquisição de bens e serviços	D2		0,00 €	2 000,00 €	0,00 €	0,00 €			0,00 €	0,00 €	0,00	0,00	0,00	0,00	0,00	0,00
2.4.5.	06	2018	A	65	Aquisição de bens e serviços	D2		0,00 €	3 004,40 €	0,00 €	0,00 €			0,00 €	0,00 €	0,00	0,00	0,00	0,00	0,00	0,00
2.4.5.	06	2018	A	65	Aquisição de bens e serviços	D2		0,00 €	193 652,34 €	0,00 €	0,00 €			0,00 €	0,00 €	0,00	0,00	0,00	0,00	0,00	0,00
2.4.5.	07	2018	A	66	Aquisição de Bens e Serviços para a Limpeza Urbana		OUTRA	0,00 €	0,00 €	0,00 €	0,00 €	02-01-2018	31-12-2025	216 318,30 €	950 400,00 €	1 166 718,30	186 872,10	100 968,30	287 840,40	46,68	24,67
2.4.5.	07	2018	A	66	Aquisição de bens e serviços	D2		0,00 €	14 000,00 €	0,00 €	0,00 €			0,00 €	0,00 €	0,00	0,00	0,00	0,00	0,00	0,00
2.4.5.	07	2018	A	66	Aquisição de bens e serviços	D2		0,00 €	11 500,00 €	0,00 €	0,00 €			0,00 €	0,00 €	0,00	0,00	0,00	0,00	0,00	0,00
2.4.5.	07	2018	A	66	Aquisição de bens e serviços	D2		0,00 €	188 822,70 €	0,00 €	0,00 €			0,00 €	0,00 €	0,00	0,00	0,00	0,00	0,00	0,00
2.4.5.	07	2018	A	66	Aquisição de bens e serviços	D2		0,00 €	495,60 €	0,00 €	0,00 €			0,00 €	0,00 €	0,00	0,00	0,00	0,00	0,00	0,00
2.4.5.	07	2018	A	66	Aquisição de bens e serviços	D2		0,00 €	1 500,00 €	0,00 €	0,00 €			0,00 €	0,00 €	0,00	0,00	0,00	0,00	0,00	0,00
2.4.5.	08	2018	A	67	Serviços Externos de Recolha de Resíduos Urbanos no Regime Noturno e Serviços Complementares	D2	OUTRA	0,00 €	109 770,00 €	0,00 €	0,00 €	02-01-2018	31-12-2025	109 770,00 €	400 000,00 €	509 770,00	299 131,96	94 134,37	393 266,33	85,76	77,15
2.4.5.	09	2018	A	68	Serviços Externos de Recolha de Papel e Cartão, Lavagens de Contentores e Extraordinários no Verão	D2	OUTRA	0,00 €	143 885,00 €	0,00 €	0,00 €	02-01-2018	31-12-2025	143 885,00 €	1 345 400,00 €	1 489 285,00	489 310,21	36 552,00	525 862,21	25,40	35,31
2.4.5.	10	2018	A	69	Serviços Externos de Recolha de Embalagens de Plástico e Metal na Baixa de Ponta Delgada	D2	OUTRA	0,00 €	156 000,00 €	0,00 €	0,00 €	02-01-2018	31-12-2025	156 000,00 €	630 000,00 €	786 000,00	90 811,73	22 362,26	113 173,99	14,34	14,40
2.4.5.	12	2018	A	71	Serviços Externos de Lavagem de Espaços Públicos	D2	OUTRA	0,00 €	46 898,67 €	0,00 €	0,00 €	02-01-2018	31-12-2025	46 898,67 €	188 800,00 €	235 698,67	66 384,56	32 377,28	98 761,84	69,04	41,90
2.4.5.	13	2018	A	72	Serviços Externos de Limpeza de Sanitários Públicos Municipais	D2	OUTRA	0,00 €	285 819,35 €	0,00 €	0,00 €	02-01-2018	31-12-2025	285 819,35 €	1 280 000,00 €	1 565 819,35	286 066,80	238 459,35	524 526,15	83,43	33,50
2.4.5.	14	2018	A	73	Aquisição de Serviços de recolha : Extras, Verão e Festas	D2	OUTRA	0,00 €	4 928,90 €	0,00 €	0,00 €	02-01-2018	31-12-2025	4 928,90 €	80 000,00 €	84 928,90	58 309,22	0,00	58 309,22	0,00	68,66
2.4.5.	15	2018	A	74	Estudos e Projetos Diversos na Área dos Resíduos Solidos	D2	OUTRA	0,00 €	0,00 €	0,00 €	0,00 €	02-01-2018	31-12-2025	0,00 €	100 000,00 €	100 000,00	0,00	0,00	0,00	0,00	0,00
2.4.5.	16	2018	A	75	Reparação de Maquinaria e Viaturas de RSU		OUTRA	0,00 €	0,00 €	0,00 €	0,00 €	02-01-2018	31-12-2025	152 493,00 €	394 400,00 €	546 893,00	250 547,41	109 704,02	360 251,43	71,94	65,87
2.4.5.	16	2018	A	75	Aquisição de bens e serviços	D2		0,00 €	3 313,00 €	0,00 €	0,00 €			0,00 €	0,00 €	0,00	0,00	0,00	0,00	0,00	0,00
2.4.5.	16	2018	A	75	Aquisição de bens e serviços	D2		0,00 €	106 580,00 €	0,00 €	0,00 €			0,00 €	0,00 €	0,00	0,00	0,00	0,00	0,00	0,00
2.4.5.	16	2018	A	75	Aquisição de bens e serviços	D2		0,00 €	1 500,00 €	0,00 €	0,00 €			0,00 €	0,00 €	0,00	0,00	0,00	0,00	0,00	0,00
2.4.5.	16	2018	A	75	Aquisição de bens e serviços	D2		0,00 €	100,00 €	0,00 €	0,00 €			0,00 €	0,00 €	0,00	0,00	0,00	0,00	0,00	0,00
2.4.5.	16	2018	A	75	Aquisição de bens e serviços	D2		0,00 €	28 000,00 €	0,00 €	0,00 €			0,00 €	0,00 €	0,00	0,00	0,00	0,00	0,00	0,00
2.4.5.	16	2018	A	75	Aquisição de bens e serviços	D2		0,00 €	1 000,00 €	0,00 €	0,00 €			0,00 €	0,00 €	0,00	0,00	0,00	0,00	0,00	0,00
2.4.5.	16	2018	A	75	Aquisição de bens e serviços	D2		0,00 €	7 000,00 €	0,00 €	0,00 €			0,00 €	0,00 €	0,00	0,00	0,00	0,00	0,00	0,00

DEMONSTRAÇÃO DE EXECUÇÃO DO PLANO

Data
14-03-2022

Identificação do Objetivo:	CLASSIFICADOR DO PLANO
Tipo de Dotação:	DOTAÇÕES CORRIGIDAS

Tipo de Plano:	PLANO ATIVIDADES MUNICIPAL
Tipo de Rúbrica:	RUBRICA ORÇAMENTAL

Período:	01-01-2021	30-12-2021

Objetivo	Número do projeto				Designação do projeto	Rubrica	Forma de realização	Grupo de Fontes de Financiamento				Datas		Montante Previsto			Montante Executado			Nível de execução financeira anual %	Nível de execução financeira global %
	Código	Ano	Tp	Número				R G	R P	U E	EMPR	Inicio	Fim	Ano	Ano Seguinte	Total	Anos Anteriores	Ano	Total		
[1]	[2]				[3]	[4]	[5]	[6]	[7]	[8]	[9]	[10]	[11]	[12]	[13]	[14]=[12]+[13]	[15]	[16]	[17]=[15]+[16]	[18]	[19]
2.4.5.	16	2018	A	75	Aquisição de bens e serviços	D2		0,00 €	5 000,00 €	0,00 €	0,00 €			0,00 €	0,00 €	0,00	0,00	0,00	0,00	0,00	0,00
2.4.5.	01	2019	A	8	Aquisição de Serviços de Limpeza Urbana : Extras, Verão e Festas	D2	OUTRA	0,00 €	0,00 €	0,00 €	0,00 €	02-01-2019	31-12-2025	0,00 €	248 000,00 €	248 000,00	0,00	0,00	0,00	0,00	0,00
2.4.5.	08	2020	A	5	Recolha de RU – Tratamento (MUSAMI)	D2	OUTRA	0,00 €	1 420 000,00 €	0,00 €	0,00 €	02-01-2020	31-12-2025	1 420 000,00 €	5 200 000,00 €	6 620 000,00	1 105 765,97	1 286 672,54	2 392 438,51	90,61	36,14
2.4.5.	10	2020	A	7	Recolha de RU – Serviços de Lavagem de Contentores (2020-2022)	D2	OUTRA	0,00 €	25 000,00 €	0,00 €	0,00 €	02-01-2020	31-12-2025	25 000,00 €	100 000,00 €	125 000,00	0,00	0,00	0,00	0,00	0,00
2.4.5.	11	2020	A	8	Programa Educação Ambiental Recolha (POA 2020-2022)	D2	OUTRA	0,00 €	35 400,00 €	0,00 €	0,00 €	02-01-2020	31-12-2025	35 400,00 €	141 600,00 €	177 000,00	2 124,00	24 325,20	26 449,20	68,72	14,94
2.4.6.					Protecção do Meio Ambiente e Conservação da Natureza			0,00 €	1 432 578,57 €	0,00 €	0,00 €			1 432 578,57 €	5 485 300,00 €	6 917 878,57	2 054 025,12	855 755,60	2 909 780,72	59,74	42,06
2.4.6.1.					Higiene Pública			0,00 €	718 505,61 €	0,00 €	0,00 €			718 505,61 €	3 024 500,00 €	3 743 005,61	874 662,95	361 125,10	1 235 788,05	50,26	33,02
2.4.6.1.	02	2018	A	76	Aquisição de Bens e Serviços para a Zonas Balneares		OUTRA	0,00 €	0,00 €	0,00 €	0,00 €	02-01-2018	31-12-2025	241 572,30 €	877 180,00 €	1 118 752,30	446 155,32	209 753,83	655 909,15	86,83	58,63
2.4.6.1.	02	2018	A	76	Aquisição de bens e serviços	D2		0,00 €	13 000,00 €	0,00 €	0,00 €			0,00 €	0,00 €	0,00	0,00	0,00	0,00	0,00	0,00
2.4.6.1.	02	2018	A	76	Aquisição de bens e serviços	D2		0,00 €	28 364,06 €	0,00 €	0,00 €			0,00 €	0,00 €	0,00	0,00	0,00	0,00	0,00	0,00
2.4.6.1.	02	2018	A	76	Aquisição de bens e serviços	D2		0,00 €	2 100,00 €	0,00 €	0,00 €			0,00 €	0,00 €	0,00	0,00	0,00	0,00	0,00	0,00
2.4.6.1.	02	2018	A	76	Aquisição de bens e serviços	D2		0,00 €	2 000,00 €	0,00 €	0,00 €			0,00 €	0,00 €	0,00	0,00	0,00	0,00	0,00	0,00
2.4.6.1.	02	2018	A	76	Aquisição de bens e serviços	D2		0,00 €	196 108,24 €	0,00 €	0,00 €			0,00 €	0,00 €	0,00	0,00	0,00	0,00	0,00	0,00
2.4.6.1.	03	2018	A	77	Aquisição de Bens e Serviços para o Centro de Recolha Oficial		OUTRA	0,00 €	0,00 €	0,00 €	0,00 €	02-01-2018	31-12-2025	270 149,66 €	1 044 700,00 €	1 314 849,66	201 751,48	73 464,62	275 216,10	27,19	20,93
2.4.6.1.	03	2018	A	77	Aquisição de bens e serviços	D2		0,00 €	7 137,90 €	0,00 €	0,00 €			0,00 €	0,00 €	0,00	0,00	0,00	0,00	0,00	0,00
2.4.6.1.	03	2018	A	77	Aquisição de bens e serviços	D2		0,00 €	1 875,76 €	0,00 €	0,00 €			0,00 €	0,00 €	0,00	0,00	0,00	0,00	0,00	0,00
2.4.6.1.	03	2018	A	77	Aquisição de bens e serviços	D2		0,00 €	99 914,48 €	0,00 €	0,00 €			0,00 €	0,00 €	0,00	0,00	0,00	0,00	0,00	0,00
2.4.6.1.	03	2018	A	77	Aquisição de bens e serviços	D2		0,00 €	200,00 €	0,00 €	0,00 €			0,00 €	0,00 €	0,00	0,00	0,00	0,00	0,00	0,00
2.4.6.1.	03	2018	A	77	Aquisição de bens e serviços	D2		0,00 €	61 716,00 €	0,00 €	0,00 €			0,00 €	0,00 €	0,00	0,00	0,00	0,00	0,00	0,00
2.4.6.1.	03	2018	A	77	Aquisição de bens e serviços	D2		0,00 €	6 405,52 €	0,00 €	0,00 €			0,00 €	0,00 €	0,00	0,00	0,00	0,00	0,00	0,00
2.4.6.1.	03	2018	A	77	Aquisição de bens e serviços	D2		0,00 €	6 400,00 €	0,00 €	0,00 €			0,00 €	0,00 €	0,00	0,00	0,00	0,00	0,00	0,00
2.4.6.1.	03	2018	A	77	Aquisição de bens e serviços	D2		0,00 €	86 000,00 €	0,00 €	0,00 €			0,00 €	0,00 €	0,00	0,00	0,00	0,00	0,00	0,00
2.4.6.1.	03	2018	A	77	Aquisição de bens e serviços	D2		0,00 €	500,00 €	0,00 €	0,00 €			0,00 €	0,00 €	0,00	0,00	0,00	0,00	0,00	0,00
2.4.6.1.	04	2018	A	78	Programa de Sensibilização Ambiental	D5	OUTRA	0,00 €	2 000,00 €	0,00 €	0,00 €	02-01-2018	31-12-2025	2 000,00 €	494 600,00 €	496 600,00	107 952,00	1 500,00	109 452,00	75,00	22,04
2.4.6.1.	05	2018	A	79	Projeto Bandeira Azul		OUTRA	0,00 €	0,00 €	0,00 €	0,00 €	02-01-2018	31-12-2025	8 198,00 €	32 400,00 €	40 598,00	12 623,49	6 554,92	19 178,41	79,96	47,24
2.4.6.1.	05	2018	A	79	Aquisição de bens e serviços	D2		0,00 €	98,00 €	0,00 €	0,00 €			0,00 €	0,00 €	0,00	0,00	0,00	0,00	0,00	0,00
2.4.6.1.	05	2018	A	79	Aquisição de bens e serviços	D2		0,00 €	210,31 €	0,00 €	0,00 €			0,00 €	0,00 €	0,00	0,00	0,00	0,00	0,00	0,00
2.4.6.1.	05	2018	A	79	Aquisição de bens e serviços	D2		0,00 €	7 889,69 €	0,00 €	0,00 €			0,00 €	0,00 €	0,00	0,00	0,00	0,00	0,00	0,00
2.4.6.1.	06	2018	A	80	Projeto Recolha Orgânicos		OUTRA	0,00 €	0,00 €	0,00 €	0,00 €	02-01-2018	31-12-2025	21 970,00 €	49 880,00 €	71 850,00	18 903,54	8 896,98	27 800,52	40,50	38,69
2.4.6.1.	06	2018	A	80	Aquisição de bens e serviços	D2		0,00 €	3 250,00 €	0,00 €	0,00 €			0,00 €	0,00 €	0,00	0,00	0,00	0,00	0,00	0,00
2.4.6.1.	06	2018	A	80	Aquisição de bens e serviços	D2		0,00 €	8 500,00 €	0,00 €	0,00 €			0,00 €	0,00 €	0,00	0,00	0,00	0,00	0,00	0,00
2.4.6.1.	06	2018	A	80	Aquisição de bens e serviços	D2		0,00 €	9 000,00 €	0,00 €	0,00 €			0,00 €	0,00 €	0,00	0,00	0,00	0,00	0,00	0,00
2.4.6.1.	06	2018	A	80	Aquisição de bens e serviços	D2		0,00 €	1 220,00 €	0,00 €	0,00 €			0,00 €	0,00 €	0,00	0,00	0,00	0,00	0,00	0,00
2.4.6.1.	07	2018	A	81	Medidas de Prevenção de RU- Restagua (Sistema de avaliação de prática de redução resíduos na restauração)	D2	OUTRA	0,00 €	1 350,00 €	0,00 €	0,00 €	02-01-2018	31-12-2025	1 350,00 €	5 400,00 €	6 750,00	0,00	0,00	0,00	0,00	0,00
2.4.6.1.	09	2018	A	83	Aquisição de Serviços de Desratização e Controlo de Insectos em Edifícios Públicos	D2	OUTRA	0,00 €	22 000,00 €	0,00 €	0,00 €	02-01-2018	31-12-2025	22 000,00 €	84 600,00 €	106 600,00	32 435,87	9 232,29	41 668,16	41,97	39,09
2.4.6.1.	10	2018	A	84	Beneficiação de Balneários, Sanitários e Outros		OUTRA	0,00 €	0,00 €	0,00 €	0,00 €	02-01-2018	31-12-2025	18 357,00 €	28 800,00 €	47 157,00	32 409,11	10 251,11	42 660,22	55,84	90,46
2.4.6.1.	10	2018	A	84	Aquisição de bens e serviços	D2		0,00 €	100,00 €	0,00 €	0,00 €			0,00 €	0,00 €	0,00	0,00	0,00	0,00	0,00	0,00
2.4.6.1.	10	2018	A	84	Aquisição de bens e serviços	D2		0,00 €	100,00 €	0,00 €	0,00 €			0,00 €	0,00 €	0,00	0,00	0,00	0,00	0,00	0,00
2.4.6.1.	10	2018	A	84	Aquisição de bens e serviços	D2		0,00 €	9 000,00 €	0,00 €	0,00 €			0,00 €	0,00 €	0,00	0,00	0,00	0,00	0,00	0,00
2.4.6.1.	10	2018	A	84	Aquisição de bens e serviços	D2		0,00 €	500,00 €	0,00 €	0,00 €			0,00 €	0,00 €	0,00	0,00	0,00	0,00	0,00	0,00
2.4.6.1.	10	2018	A	84	Aquisição de bens e serviços	D2		0,00 €	8 657,00 €	0,00 €	0,00 €			0,00 €	0,00 €	0,00	0,00	0,00	0,00	0,00	0,00
2.4.6.1.	02	2019	A	9	Projeto Agir para Prevenir		OUTRA	0,00 €	0,00 €	0,00 €	0,00 €	02-01-2019	31-12-2025	14 700,00 €	58 800,00 €	73 500,00	19 522,14	0,00	19 522,14	0,00	26,56
2.4.6.1.	02	2019	A	9	Aquisição de bens e serviços	D2		0,00 €	4 800,00 €	0,00 €	0,00 €			0,00 €	0,00 €	0,00	0,00	0,00	0,00	0,00	0,00
2.4.6.1.	02	2019	A	9	Aquisição de bens e serviços	D2		0,00 €	1 000,00 €	0,00 €	0,00 €			0,00 €	0,00 €	0,00	0,00	0,00	0,00	0,00	0,00

DEMONSTRAÇÃO DE EXECUÇÃO DO PLANO

Data
14-03-2022

Identificação do Objetivo:	CLASSIFICADOR DO PLANO
Tipo de Dotação:	DOTAÇÕES CORRIGIDAS

Tipo de Plano:	PLANO ATIVIDADES MUNICIPAL
Tipo de Rúbrica:	RUBRICA ORÇAMENTAL

Período:	01-01-2021	30-12-2021

Objetivo	Número do projeto				Designação do projeto	Rubrica	Forma de realização	Grupo de Fontes de Financiamento				Datas		Montante Previsto			Montante Executado			Nível de execução financeira anual %	Nível de execução financeira global %
	Código	Ano	Tp	Número				R G	R P	U E	EMPR	Inicio	Fim	Ano	Ano Seguinte	Total	Anos Anteriores	Ano	Total		
[1]	[2]				[3]	[4]	[5]	[6]	[7]	[8]	[9]	[10]	[11]	[12]	[13]	[14]=[12]+[13]	[15]	[16]	[17]=[15]+[16]	[18]	[19]
2.4.6.1.	02	2019	A	9	Aquisição de bens e serviços	D2		0,00 €	8 900,00 €	0,00 €	0,00 €			0,00 €	0,00 €	0,00	0,00	0,00	0,00	0,00	0,00
2.4.6.1.	01	2020	A	9	Centro de Recolha Oficial – Serviços de Esterelização (2020-2022)	D2	OUTRA	0,00 €	114 208,65 €	0,00 €	0,00 €	02-01-2020	31-12-2025	114 208,65 €	332 140,00 €	446 348,65	0,00	38 631,35	38 631,35	33,83	8,66
2.4.6.1.	02	2020	A	10	Apoio Projetos ABAE	D5	OUTRA	0,00 €	4 000,00 €	0,00 €	0,00 €	02-01-2020	31-12-2025	4 000,00 €	16 000,00 €	20 000,00	2 910,00	2 840,00	5 750,00	71,00	28,75
2.4.6.2.					Cemitérios			0,00 €	174 144,16 €	0,00 €	0,00 €			174 144,16 €	606 400,00 €	780 544,16	333 771,38	73 952,58	407 723,96	42,47	52,24
2.4.6.2.	02	2018	A	85	Beneficiação do Cemitério de São Joaquim		OUTRA	0,00 €	0,00 €	0,00 €	0,00 €	02-01-2018	31-12-2025	123 394,16 €	374 400,00 €	497 794,16	204 631,10	42 064,94	246 696,04	34,09	49,56
2.4.6.2.	02	2018	A	85	Aquisição de bens e serviços	D2		0,00 €	20 500,00 €	0,00 €	0,00 €			0,00 €	0,00 €	0,00	0,00	0,00	0,00	0,00	0,00
2.4.6.2.	02	2018	A	85	Aquisição de bens e serviços	D2		0,00 €	2 362,00 €	0,00 €	0,00 €			0,00 €	0,00 €	0,00	0,00	0,00	0,00	0,00	0,00
2.4.6.2.	02	2018	A	85	Aquisição de bens e serviços	D2		0,00 €	7 500,00 €	0,00 €	0,00 €			0,00 €	0,00 €	0,00	0,00	0,00	0,00	0,00	0,00
2.4.6.2.	02	2018	A	85	Aquisição de bens e serviços	D2		0,00 €	1 750,00 €	0,00 €	0,00 €			0,00 €	0,00 €	0,00	0,00	0,00	0,00	0,00	0,00
2.4.6.2.	02	2018	A	85	Aquisição de bens e serviços	D2		0,00 €	500,00 €	0,00 €	0,00 €			0,00 €	0,00 €	0,00	0,00	0,00	0,00	0,00	0,00
2.4.6.2.	02	2018	A	85	Aquisição de bens e serviços	D2		0,00 €	4 418,00 €	0,00 €	0,00 €			0,00 €	0,00 €	0,00	0,00	0,00	0,00	0,00	0,00
2.4.6.2.	02	2018	A	85	Aquisição de bens e serviços	D2		0,00 €	75 934,16 €	0,00 €	0,00 €			0,00 €	0,00 €	0,00	0,00	0,00	0,00	0,00	0,00
2.4.6.2.	02	2018	A	85	Aquisição de bens e serviços	D2		0,00 €	500,00 €	0,00 €	0,00 €			0,00 €	0,00 €	0,00	0,00	0,00	0,00	0,00	0,00
2.4.6.2.	02	2018	A	85	Aquisição de bens e serviços	D2		0,00 €	2 750,00 €	0,00 €	0,00 €			0,00 €	0,00 €	0,00	0,00	0,00	0,00	0,00	0,00
2.4.6.2.	02	2018	A	85	Aquisição de bens e serviços	D2		0,00 €	4 680,00 €	0,00 €	0,00 €			0,00 €	0,00 €	0,00	0,00	0,00	0,00	0,00	0,00
2.4.6.2.	02	2018	A	85	Aquisição de bens e serviços	D2		0,00 €	2 500,00 €	0,00 €	0,00 €			0,00 €	0,00 €	0,00	0,00	0,00	0,00	0,00	0,00
2.4.6.2.	03	2018	A	86	Aquisição de bens e Serviços para o Crematório e Ermida		OUTRA	0,00 €	0,00 €	0,00 €	0,00 €	02-01-2018	31-12-2025	50 750,00 €	232 000,00 €	282 750,00	129 140,28	31 887,64	161 027,92	62,83	56,95
2.4.6.2.	03	2018	A	86	Aquisição de bens e serviços	D2		0,00 €	29 500,00 €	0,00 €	0,00 €			0,00 €	0,00 €	0,00	0,00	0,00	0,00	0,00	0,00
2.4.6.2.	03	2018	A	86	Aquisição de bens e serviços	D2		0,00 €	1 000,00 €	0,00 €	0,00 €			0,00 €	0,00 €	0,00	0,00	0,00	0,00	0,00	0,00
2.4.6.2.	03	2018	A	86	Aquisição de bens e serviços	D2		0,00 €	1 500,00 €	0,00 €	0,00 €			0,00 €	0,00 €	0,00	0,00	0,00	0,00	0,00	0,00
2.4.6.2.	03	2018	A	86	Aquisição de bens e serviços	D2		0,00 €	250,00 €	0,00 €	0,00 €			0,00 €	0,00 €	0,00	0,00	0,00	0,00	0,00	0,00
2.4.6.2.	03	2018	A	86	Aquisição de bens e serviços	D2		0,00 €	2 000,00 €	0,00 €	0,00 €			0,00 €	0,00 €	0,00	0,00	0,00	0,00	0,00	0,00
2.4.6.2.	03	2018	A	86	Aquisição de bens e serviços	D2		0,00 €	15 000,00 €	0,00 €	0,00 €			0,00 €	0,00 €	0,00	0,00	0,00	0,00	0,00	0,00
2.4.6.2.	03	2018	A	86	Aquisição de bens e serviços	D2		0,00 €	500,00 €	0,00 €	0,00 €			0,00 €	0,00 €	0,00	0,00	0,00	0,00	0,00	0,00
2.4.6.2.	03	2018	A	86	Aquisição de bens e serviços	D2		0,00 €	1 000,00 €	0,00 €	0,00 €			0,00 €	0,00 €	0,00	0,00	0,00	0,00	0,00	0,00
2.4.6.3.					Beneficiação e Valorização do Património Natural			0,00 €	539 928,80 €	0,00 €	0,00 €			539 928,80 €	1 854 400,00 €	2 394 328,80	845 590,79	420 677,92	1 266 268,71	77,91	52,89
2.4.6.3.	03	2018	A	87	Beneficiação de Parques,Jardins e Espaços Verdes		OUTRA	0,00 €	0,00 €	0,00 €	0,00 €	02-01-2018	31-12-2025	422 402,82 €	1 510 000,00 €	1 932 402,82	646 431,14	339 737,13	986 168,27	80,43	51,03
2.4.6.3.	03	2018	A	87	Aquisição de bens e serviços	D2		0,00 €	100,00 €	0,00 €	0,00 €			0,00 €	0,00 €	0,00	0,00	0,00	0,00	0,00	0,00
2.4.6.3.	03	2018	A	87	Aquisição de bens e serviços	D2		0,00 €	100,00 €	0,00 €	0,00 €			0,00 €	0,00 €	0,00	0,00	0,00	0,00	0,00	0,00
2.4.6.3.	03	2018	A	87	Aquisição de bens e serviços	D2		0,00 €	500,00 €	0,00 €	0,00 €			0,00 €	0,00 €	0,00	0,00	0,00	0,00	0,00	0,00
2.4.6.3.	03	2018	A	87	Aquisição de bens e serviços	D2		0,00 €	5 500,00 €	0,00 €	0,00 €			0,00 €	0,00 €	0,00	0,00	0,00	0,00	0,00	0,00
2.4.6.3.	03	2018	A	87	Aquisição de bens e serviços	D2		0,00 €	100,00 €	0,00 €	0,00 €			0,00 €	0,00 €	0,00	0,00	0,00	0,00	0,00	0,00
2.4.6.3.	03	2018	A	87	Aquisição de bens e serviços	D2		0,00 €	1 000,00 €	0,00 €	0,00 €			0,00 €	0,00 €	0,00	0,00	0,00	0,00	0,00	0,00
2.4.6.3.	03	2018	A	87	Aquisição de bens e serviços	D2		0,00 €	98 314,82 €	0,00 €	0,00 €			0,00 €	0,00 €	0,00	0,00	0,00	0,00	0,00	0,00
2.4.6.3.	03	2018	A	87	Aquisição de bens e serviços	D2		0,00 €	3 700,00 €	0,00 €	0,00 €			0,00 €	0,00 €	0,00	0,00	0,00	0,00	0,00	0,00
2.4.6.3.	03	2018	A	87	Aquisição de bens e serviços	D2		0,00 €	19 400,00 €	0,00 €	0,00 €			0,00 €	0,00 €	0,00	0,00	0,00	0,00	0,00	0,00
2.4.6.3.	03	2018	A	87	Aquisição de bens e serviços	D2		0,00 €	130 300,00 €	0,00 €	0,00 €			0,00 €	0,00 €	0,00	0,00	0,00	0,00	0,00	0,00
2.4.6.3.	03	2018	A	87	Aquisição de bens e serviços	D2		0,00 €	10 800,00 €	0,00 €	0,00 €			0,00 €	0,00 €	0,00	0,00	0,00	0,00	0,00	0,00
2.4.6.3.	03	2018	A	87	Aquisição de bens e serviços	D2		0,00 €	152 588,00 €	0,00 €	0,00 €			0,00 €	0,00 €	0,00	0,00	0,00	0,00	0,00	0,00
2.4.6.3.	04	2018	A	88	Reparação de Maquinaria e Viaturas		OUTRA	0,00 €	0,00 €	0,00 €	0,00 €	02-01-2018	31-12-2025	32 788,00 €	72 400,00 €	105 188,00	65 701,07	23 390,07	89 091,14	71,34	84,70
2.4.6.3.	04	2018	A	88	Aquisição de bens e serviços	D2		0,00 €	100,00 €	0,00 €	0,00 €			0,00 €	0,00 €	0,00	0,00	0,00	0,00	0,00	0,00
2.4.6.3.	04	2018	A	88	Aquisição de bens e serviços	D2		0,00 €	2 009,00 €	0,00 €	0,00 €			0,00 €	0,00 €	0,00	0,00	0,00	0,00	0,00	0,00
2.4.6.3.	04	2018	A	88	Aquisição de bens e serviços	D2		0,00 €	28 331,00 €	0,00 €	0,00 €			0,00 €	0,00 €	0,00	0,00	0,00	0,00	0,00	0,00
2.4.6.3.	04	2018	A	88	Aquisição de bens e serviços	D2		0,00 €	500,00 €	0,00 €	0,00 €			0,00 €	0,00 €	0,00	0,00	0,00	0,00	0,00	0,00
2.4.6.3.	04	2018	A	88	Aquisição de bens e serviços	D2		0,00 €	500,00 €	0,00 €	0,00 €			0,00 €	0,00 €	0,00	0,00	0,00	0,00	0,00	0,00
2.4.6.3.	04	2018	A	88	Aquisição de bens e serviços	D2		0,00 €	500,00 €	0,00 €	0,00 €			0,00 €	0,00 €	0,00	0,00	0,00	0,00	0,00	0,00

DEMONSTRAÇÃO DE EXECUÇÃO DO PLANO

Data
14-03-2022

Identificação do Objetivo:	CLASSIFICADOR DO PLANO
Tipo de Dotação:	DOTAÇÕES CORRIGIDAS

Tipo de Plano:	PLANO ATIVIDADES MUNICIPAL
Tipo de Rúbrica:	RUBRICA ORÇAMENTAL

Período:	01-01-2021	30-12-2021

Objetivo	Número do projeto				Designação do projeto	Rubrica	Forma de realização	Grupo de Fontes de Financiamento				Datas		Montante Previsto			Montante Executado			Nível de execução financeira anual %	Nível de execução financeira global %
	Código	Ano	Tp	Número				R G	R P	U E	EMPR	Inicio	Fim	Ano	Ano Seguinte	Total	Anos Anteriores	Ano	Total		
[1]	[2]				[3]	[4]	[5]	[6]	[7]	[8]	[9]	[10]	[11]	[12]	[13]	[14]=[12]+[13]	[15]	[16]	[17]=[15]+[16]	[18]	[19]
2.4.6.3.	04	2018	A	88	Aquisição de bens e serviços	D2		0,00 €	848,00 €	0,00 €	0,00 €			0,00 €	0,00 €	0,00	0,00	0,00	0,00	0,00	0,00
2.4.6.3.	05	2018	A	89	Restauro e Recuperação de Fontenários, Lavadouros e Miradouros		OUTRA	0,00 €	0,00 €	0,00 €	0,00 €	02-01-2018	31-12-2025	84 737,98 €	272 000,00 €	356 737,98	133 458,58	57 550,72	191 009,30	67,92	53,54
2.4.6.3.	05	2018	A	89	Aquisição de bens e serviços	D2		0,00 €	5 000,00 €	0,00 €	0,00 €			0,00 €	0,00 €	0,00	0,00	0,00	0,00	0,00	0,00
2.4.6.3.	05	2018	A	89	Aquisição de bens e serviços	D2		0,00 €	750,00 €	0,00 €	0,00 €			0,00 €	0,00 €	0,00	0,00	0,00	0,00	0,00	0,00
2.4.6.3.	05	2018	A	89	Aquisição de bens e serviços	D2		0,00 €	35,00 €	0,00 €	0,00 €			0,00 €	0,00 €	0,00	0,00	0,00	0,00	0,00	0,00
2.4.6.3.	05	2018	A	89	Aquisição de bens e serviços	D2		0,00 €	3 133,00 €	0,00 €	0,00 €			0,00 €	0,00 €	0,00	0,00	0,00	0,00	0,00	0,00
2.4.6.3.	05	2018	A	89	Aquisição de bens e serviços	D2		0,00 €	68 819,98 €	0,00 €	0,00 €			0,00 €	0,00 €	0,00	0,00	0,00	0,00	0,00	0,00
2.4.6.3.	05	2018	A	89	Aquisição de bens e serviços	D2		0,00 €	6 000,00 €	0,00 €	0,00 €			0,00 €	0,00 €	0,00	0,00	0,00	0,00	0,00	0,00
2.4.6.3.	05	2018	A	89	Aquisição de bens e serviços	D2		0,00 €	1 000,00 €	0,00 €	0,00 €			0,00 €	0,00 €	0,00	0,00	0,00	0,00	0,00	0,00
2.5.					Serviços Culturais, Recreativos e Religiosos			0,00 €	1 958 462,24 €	0,00 €	0,00 €			1 958 462,24 €	6 642 672,00 €	8 601 134,24	4 430 116,97	1 594 264,20	6 024 381,17	81,40	70,04
2.5.1.					Cultura			0,00 €	1 221 064,24 €	0,00 €	0,00 €			1 221 064,24 €	4 606 872,00 €	5 827 936,24	2 675 881,41	1 029 359,40	3 705 240,81	84,30	63,58
2.5.1.	01	2018	A	90	Aquisição de Bens e Serviços para o Património Cultural – Biblioteca Municipal, Centro de Estudos Natália Correia e Museu Hebraico Sahar Hassamain		OUTRA	0,00 €	0,00 €	0,00 €	0,00 €	02-01-2018	31-12-2025	37 950,14 €	55 812,00 €	93 762,14	82 413,64	27 547,51	109 961,15	72,59	117,28
2.5.1.	01	2018	A	90	Aquisição de bens e serviços	D2		0,00 €	2,00 €	0,00 €	0,00 €			0,00 €	0,00 €	0,00	0,00	0,00	0,00	0,00	0,00
2.5.1.	01	2018	A	90	Aquisição de bens e serviços	D2		0,00 €	203,50 €	0,00 €	0,00 €			0,00 €	0,00 €	0,00	0,00	0,00	0,00	0,00	0,00
2.5.1.	01	2018	A	90	Aquisição de bens e serviços	D2		0,00 €	22 500,00 €	0,00 €	0,00 €			0,00 €	0,00 €	0,00	0,00	0,00	0,00	0,00	0,00
2.5.1.	01	2018	A	90	Aquisição de bens e serviços	D2		0,00 €	4 429,77 €	0,00 €	0,00 €			0,00 €	0,00 €	0,00	0,00	0,00	0,00	0,00	0,00
2.5.1.	01	2018	A	90	Aquisição de bens e serviços	D2		0,00 €	4 176,00 €	0,00 €	0,00 €			0,00 €	0,00 €	0,00	0,00	0,00	0,00	0,00	0,00
2.5.1.	01	2018	A	90	Aquisição de bens e serviços	D2		0,00 €	1 353,49 €	0,00 €	0,00 €			0,00 €	0,00 €	0,00	0,00	0,00	0,00	0,00	0,00
2.5.1.	01	2018	A	90	Aquisição de bens e serviços	D2		0,00 €	5 285,38 €	0,00 €	0,00 €			0,00 €	0,00 €	0,00	0,00	0,00	0,00	0,00	0,00
2.5.1.	02	2018	A	91	Apoio às Atividades Culturais		OUTRA	0,00 €	0,00 €	0,00 €	0,00 €	02-01-2018	31-12-2025	326 177,00 €	968 000,00 €	1 294 177,00	780 988,63	321 238,23	1 102 226,86	98,49	85,17
2.5.1.	02	2018	A	91	Aquisição de bens e serviços	D2		0,00 €	4 360,00 €	0,00 €	0,00 €			0,00 €	0,00 €	0,00	0,00	0,00	0,00	0,00	0,00
2.5.1.	02	2018	A	91	Entidades do Setor Não Lucrativo	D412		0,00 €	321 817,00 €	0,00 €	0,00 €			0,00 €	0,00 €	0,00	0,00	0,00	0,00	0,00	0,00
2.5.1.	03	2018	A	92	Orquestra Ligeira de Ponta Delgada	D2	OUTRA	0,00 €	15 380,00 €	0,00 €	0,00 €	02-01-2018	31-12-2025	15 380,00 €	137 600,00 €	152 980,00	52 106,40	12 060,00	64 166,40	78,41	41,94
2.5.1.	04	2018	A	93	Orquestra de Câmara de Ponta Delgada	D2	OUTRA	0,00 €	25 000,00 €	0,00 €	0,00 €	02-01-2018	31-12-2025	25 000,00 €	60 000,00 €	85 000,00	105 145,95	25 000,00	130 145,95	100,00	153,11
2.5.1.	06	2018	A	95	Festas Natal e Fim de Ano		OUTRA	0,00 €	0,00 €	0,00 €	0,00 €	02-01-2018	31-12-2025	85 389,22 €	80 000,00 €	165 389,22	524 880,69	28 126,49	553 007,18	32,94	334,37
2.5.1.	06	2018	A	95	Aquisição de bens e serviços	D2		0,00 €	250,00 €	0,00 €	0,00 €			0,00 €	0,00 €	0,00	0,00	0,00	0,00	0,00	0,00
2.5.1.	06	2018	A	95	Aquisição de bens e serviços	D2		0,00 €	150,00 €	0,00 €	0,00 €			0,00 €	0,00 €	0,00	0,00	0,00	0,00	0,00	0,00
2.5.1.	06	2018	A	95	Aquisição de bens e serviços	D2		0,00 €	2 684,00 €	0,00 €	0,00 €			0,00 €	0,00 €	0,00	0,00	0,00	0,00	0,00	0,00
2.5.1.	06	2018	A	95	Aquisição de bens e serviços	D2		0,00 €	7 000,00 €	0,00 €	0,00 €			0,00 €	0,00 €	0,00	0,00	0,00	0,00	0,00	0,00
2.5.1.	06	2018	A	95	Aquisição de bens e serviços	D2		0,00 €	1 879,40 €	0,00 €	0,00 €			0,00 €	0,00 €	0,00	0,00	0,00	0,00	0,00	0,00
2.5.1.	06	2018	A	95	Aquisição de bens e serviços	D2		0,00 €	73 425,82 €	0,00 €	0,00 €			0,00 €	0,00 €	0,00	0,00	0,00	0,00	0,00	0,00
2.5.1.	07	2018	A	96	Grandes Festividades do Concelho		OUTRA	0,00 €	0,00 €	0,00 €	0,00 €	02-01-2018	31-12-2025	9 210,53 €	293 448,00 €	302 658,53	429 548,80	8 458,54	438 007,34	91,84	144,72
2.5.1.	07	2018	A	96	Aquisição de bens e serviços	D2		0,00 €	1 297,14 €	0,00 €	0,00 €			0,00 €	0,00 €	0,00	0,00	0,00	0,00	0,00	0,00
2.5.1.	07	2018	A	96	Aquisição de bens e serviços	D2		0,00 €	194,70 €	0,00 €	0,00 €			0,00 €	0,00 €	0,00	0,00	0,00	0,00	0,00	0,00
2.5.1.	07	2018	A	96	Aquisição de bens e serviços	D2		0,00 €	1 413,31 €	0,00 €	0,00 €			0,00 €	0,00 €	0,00	0,00	0,00	0,00	0,00	0,00
2.5.1.	07	2018	A	96	Aquisição de bens e serviços	D2		0,00 €	137,97 €	0,00 €	0,00 €			0,00 €	0,00 €	0,00	0,00	0,00	0,00	0,00	0,00
2.5.1.	07	2018	A	96	Aquisição de bens e serviços	D2		0,00 €	205,45 €	0,00 €	0,00 €			0,00 €	0,00 €	0,00	0,00	0,00	0,00	0,00	0,00
2.5.1.	07	2018	A	96	Aquisição de bens e serviços	D2		0,00 €	5 795,45 €	0,00 €	0,00 €			0,00 €	0,00 €	0,00	0,00	0,00	0,00	0,00	0,00
2.5.1.	07	2018	A	96	Aquisição de bens e serviços	D2		0,00 €	166,51 €	0,00 €	0,00 €			0,00 €	0,00 €	0,00	0,00	0,00	0,00	0,00	0,00
2.5.1.	08	2018	A	97	Convívio de Natal/ Ano Novo		OUTRA	0,00 €	0,00 €	0,00 €	0,00 €	02-01-2018	31-12-2025	254,88 €	23 400,00 €	23 654,88	8 319,33	0,00	8 319,33	0,00	35,17
2.5.1.	08	2018	A	97	Aquisição de bens e serviços	D2		0,00 €	254,88 €	0,00 €	0,00 €			0,00 €	0,00 €	0,00	0,00	0,00	0,00	0,00	0,00
2.5.1.	12	2018	A	101	Aniversário da Cidade, da Torre Cineira da Natália Correia e comemoração do dia 25 de Abril		OUTRA	0,00 €	0,00 €	0,00 €	0,00 €	02-01-2018	31-12-2025	9 739,74 €	16 000,00 €	25 739,74	11 582,60	9 679,74	21 262,34	99,38	82,61
2.5.1.	12	2018	A	101	Aquisição de bens e serviços	D2		0,00 €	60,00 €	0,00 €	0,00 €			0,00 €	0,00 €	0,00	0,00	0,00	0,00	0,00	0,00
2.5.1.	12	2018	A	101	Aquisição de bens e serviços	D2		0,00 €	60,00 €	0,00 €	0,00 €			0,00 €	0,00 €	0,00	0,00	0,00	0,00	0,00	0,00
2.5.1.	12	2018	A	101	Aquisição de bens e serviços	D2		0,00 €	215,74 €	0,00 €	0,00 €			0,00 €	0,00 €	0,00	0,00	0,00	0,00	0,00	0,00

DEMONSTRAÇÃO DE EXECUÇÃO DO PLANO

Data
14-03-2022

Identificação do Objetivo:	CLASSIFICADOR DO PLANO
Tipo de Dotação:	DOTAÇÕES CORRIGIDAS

Tipo de Plano:	PLANO ATIVIDADES MUNICIPAL
Tipo de Rúbrica:	RUBRICA ORÇAMENTAL

Período:	01-01-2021	30-12-2021

Objetivo	Número do projeto				Designação do projeto	Rubrica	Forma de realização	Grupo de Fontes de Financiamento				Datas		Montante Previsto			Montante Executado			Nível de execução financeira anual %	Nível de execução financeira global %
	Código	Ano	Tp	Número				R G	R P	U E	EMPR	Inicio	Fim	Ano	Ano Seguinte	Total	Anos Anteriores	Ano	Total		
[1]	[2]				[3]	[4]	[5]	[6]	[7]	[8]	[9]	[10]	[11]	[12]	[13]	[14]=[12]+[13]	[15]	[16]	[17]=[15]+[16]	[18]	[19]
2.5.1.	12	2018	A	101	Aquisição de bens e serviços	D2		0,00 €	9 404,00 €	0,00 €	0,00 €			0,00 €	0,00 €	0,00	0,00	0,00	0,00	0,00	0,00
2.5.1.	15	2018	A	104	Animação Recreativa e Cultural da Cidade de Ponta Delgada		OUTRA	0,00 €	0,00 €	0,00 €	0,00 €	02-01-2018	31-12-2025	75 067,49 €	400 000,00 €	475 067,49	432 253,11	65 904,55	498 157,66	87,79	104,86
2.5.1.	15	2018	A	104	Aquisição de bens e serviços	D2		0,00 €	1 104,96 €	0,00 €	0,00 €			0,00 €	0,00 €	0,00	0,00	0,00	0,00	0,00	0,00
2.5.1.	15	2018	A	104	Aquisição de bens e serviços	D2		0,00 €	1 277,49 €	0,00 €	0,00 €			0,00 €	0,00 €	0,00	0,00	0,00	0,00	0,00	0,00
2.5.1.	15	2018	A	104	Aquisição de bens e serviços	D2		0,00 €	2 390,00 €	0,00 €	0,00 €			0,00 €	0,00 €	0,00	0,00	0,00	0,00	0,00	0,00
2.5.1.	15	2018	A	104	Aquisição de bens e serviços	D2		0,00 €	29,00 €	0,00 €	0,00 €			0,00 €	0,00 €	0,00	0,00	0,00	0,00	0,00	0,00
2.5.1.	15	2018	A	104	Aquisição de bens e serviços	D2		0,00 €	26 321,60 €	0,00 €	0,00 €			0,00 €	0,00 €	0,00	0,00	0,00	0,00	0,00	0,00
2.5.1.	15	2018	A	104	Aquisição de bens e serviços	D2		0,00 €	43 944,44 €	0,00 €	0,00 €			0,00 €	0,00 €	0,00	0,00	0,00	0,00	0,00	0,00
2.5.1.	16	2018	A	105	Passeios Culturais - Cidade de Ponta Delgada Vista por Dentro	D2	OUTRA	0,00 €	0,00 €	0,00 €	0,00 €	02-01-2018	31-12-2025	0,00 €	1 800,00 €	1 800,00	2 829,43	0,00	2 829,43	0,00	157,19
2.5.1.	17	2018	A	106	Passeios Culturais - Do Concelho de Ponta Delgada para a Restante Ilha de São Miguel	D2	OUTRA	0,00 €	0,00 €	0,00 €	0,00 €	02-01-2018	31-12-2025	0,00 €	1 608,00 €	1 608,00	1 339,40	0,00	1 339,40	0,00	83,30
2.5.1.	19	2018	A	108	Comemoração do Dia Mundial da Poesia, do Livro e da Música		OUTRA	0,00 €	0,00 €	0,00 €	0,00 €	02-01-2018	31-12-2025	0,00 €	10 800,00 €	10 800,00	10 445,03	0,00	10 445,03	0,00	96,71
2.5.1.	01	2019	A	10	Valorização Cultural nos Espaços Públicos na Cidade de Ponta Delgada (Concertos e Exposições)		OUTRA	0,00 €	0,00 €	0,00 €	0,00 €	02-01-2019	31-12-2025	36 264,83 €	80 000,00 €	116 264,83	42 536,40	33 046,66	75 583,06	91,13	65,01
2.5.1.	01	2019	A	10	Aquisição de bens e serviços	D2		0,00 €	1 040,00 €	0,00 €	0,00 €			0,00 €	0,00 €	0,00	0,00	0,00	0,00	0,00	0,00
2.5.1.	01	2019	A	10	Aquisição de bens e serviços	D2		0,00 €	601,40 €	0,00 €	0,00 €			0,00 €	0,00 €	0,00	0,00	0,00	0,00	0,00	0,00
2.5.1.	01	2019	A	10	Aquisição de bens e serviços	D2		0,00 €	1 497,50 €	0,00 €	0,00 €			0,00 €	0,00 €	0,00	0,00	0,00	0,00	0,00	0,00
2.5.1.	01	2019	A	10	Aquisição de bens e serviços	D2		0,00 €	5 403,73 €	0,00 €	0,00 €			0,00 €	0,00 €	0,00	0,00	0,00	0,00	0,00	0,00
2.5.1.	01	2019	A	10	Aquisição de bens e serviços	D2		0,00 €	1 857,66 €	0,00 €	0,00 €			0,00 €	0,00 €	0,00	0,00	0,00	0,00	0,00	0,00
2.5.1.	01	2019	A	10	Aquisição de bens e serviços	D2		0,00 €	25 864,54 €	0,00 €	0,00 €			0,00 €	0,00 €	0,00	0,00	0,00	0,00	0,00	0,00
2.5.1.	02	2019	A	11	Valorização Cultural nos Espaços Públicos das Freguesias Rurais do Concelho (Concertos e Exposições)	D2	OUTRA	0,00 €	4 118,00 €	0,00 €	0,00 €	02-01-2019	31-12-2025	4 118,00 €	60 000,00 €	64 118,00	40 179,39	4 118,00	44 297,39	100,00	69,09
2.5.1.	03	2019	A	12	São Martinho Fest	D2	OUTRA	0,00 €	0,00 €	0,00 €	0,00 €	02-01-2019	31-12-2025	0,00 €	8 000,00 €	8 000,00	45 459,16	0,00	45 459,16	0,00	568,24
2.5.1.	02	2020	A	18	Passeios Culturais - da Periferia ao Centro Histórico de Ponta Delgada	D2	OUTRA	0,00 €	0,00 €	0,00 €	0,00 €	02-01-2020	31-12-2025	0,00 €	7 200,00 €	7 200,00	0,00	0,00	0,00	0,00	0,00
2.5.1.	04	2020	A	20	Concertos de Música Clássica	D2	OUTRA	0,00 €	0,00 €	0,00 €	0,00 €	02-01-2020	31-12-2025	0,00 €	16 200,00 €	16 200,00	0,00	0,00	0,00	0,00	0,00
2.5.1.	05	2020	A	21	Arquipélago de Escritores		OUTRA	0,00 €	0,00 €	0,00 €	0,00 €	02-01-2020	31-12-2025	25 495,60 €	72 000,00 €	97 495,60	11 682,00	20 948,61	32 630,61	82,17	33,47
2.5.1.	05	2020	A	21	Aquisição de bens e serviços	D2		0,00 €	1 555,00 €	0,00 €	0,00 €			0,00 €	0,00 €	0,00	0,00	0,00	0,00	0,00	0,00
2.5.1.	05	2020	A	21	Aquisição de bens e serviços	D2		0,00 €	3 267,73 €	0,00 €	0,00 €			0,00 €	0,00 €	0,00	0,00	0,00	0,00	0,00	0,00
2.5.1.	05	2020	A	21	Aquisição de bens e serviços	D2		0,00 €	1 684,49 €	0,00 €	0,00 €			0,00 €	0,00 €	0,00	0,00	0,00	0,00	0,00	0,00
2.5.1.	05	2020	A	21	Aquisição de bens e serviços	D2		0,00 €	18 988,38 €	0,00 €	0,00 €			0,00 €	0,00 €	0,00	0,00	0,00	0,00	0,00	0,00
2.5.1.	06	2020	A	22	Comemoração do Dia Mundial do Teatro	D2	OUTRA	0,00 €	0,00 €	0,00 €	0,00 €	02-01-2020	31-12-2025	0,00 €	10 000,00 €	10 000,00	0,00	0,00	0,00	0,00	0,00
2.5.1.	08	2020	A	24	Feira do Livro	D2	OUTRA	0,00 €	0,00 €	0,00 €	0,00 €	02-01-2020	31-12-2025	0,00 €	41 000,00 €	41 000,00	0,00	0,00	0,00	0,00	0,00
2.5.1.	10	2020	A	26	Parcerias com o Conservatório	D2	OUTRA	0,00 €	0,00 €	0,00 €	0,00 €	02-01-2020	31-12-2025	0,00 €	36 000,00 €	36 000,00	5 000,00	0,00	5 000,00	0,00	13,89
2.5.1.	11	2020	A	27	Projeto Cultura Hebraica		OUTRA	0,00 €	0,00 €	0,00 €	0,00 €	02-01-2020	31-12-2025	0,00 €	26 000,00 €	26 000,00	671,79	0,00	671,79	0,00	2,58
2.5.1.	12	2020	A	28	Iluminação de Natal	D2	OUTRA	0,00 €	180 000,00 €	0,00 €	0,00 €	02-01-2020	31-12-2025	180 000,00 €	760 000,00 €	940 000,00	88 499,66	156 841,05	245 340,71	87,13	26,10
2.5.1.	02	2021	A	7	Teatro Maria Amélia Lopes	D2	OUTRA	0,00 €	0,00 €	0,00 €	0,00 €	02-01-2021	31-12-2025	0,00 €	40 000,00 €	40 000,00	0,00	0,00	0,00	0,00	0,00
2.5.1.	03	2021	A	8	Festa do Emigrante	D2	OUTRA	0,00 €	0,00 €	0,00 €	0,00 €	02-01-2021	31-12-2025	0,00 €	32 000,00 €	32 000,00	0,00	0,00	0,00	0,00	0,00
2.5.1.	04	2021	A	9	Concerto de Órgão de Tubos	D2	OUTRA	0,00 €	0,00 €	0,00 €	0,00 €	02-01-2021	31-12-2025	0,00 €	12 000,00 €	12 000,00	0,00	0,00	0,00	0,00	0,00
2.5.1.	05	2021	A	10	Dia do Palhaço		OUTRA	0,00 €	0,00 €	0,00 €	0,00 €	02-01-2021	31-12-2025	1 000,00 €	4 000,00 €	5 000,00	0,00	0,00	0,00	0,00	0,00
2.5.1.	05	2021	A	10	Aquisição de bens e serviços	D2		0,00 €	1 000,00 €	0,00 €	0,00 €			0,00 €	0,00 €	0,00	0,00	0,00	0,00	0,00	0,00
2.5.1.	06	2021	A	11	Teatro de Fantoches	D2	OUTRA	0,00 €	0,00 €	0,00 €	0,00 €	02-01-2021	31-12-2025	0,00 €	4 000,00 €	4 000,00	0,00	0,00	0,00	0,00	0,00
2.5.1.	07	2021	A	12	Projeto "Ir à Descoberta"	D2	OUTRA	0,00 €	0,00 €	0,00 €	0,00 €	02-01-2021	31-12-2025	0,00 €	80 000,00 €	80 000,00	0,00	0,00	0,00	0,00	0,00
2.5.1.	08	2021	A	13	Festival Internacional de Cinema		OUTRA	0,00 €	0,00 €	0,00 €	0,00 €	02-01-2021	31-12-2025	35 108,75 €	120 000,00 €	155 108,75	0,00	30 073,98	30 073,98	85,66	19,39
2.5.1.	08	2021	A	13	Aquisição de bens e serviços	D2		0,00 €	1 666,50 €	0,00 €	0,00 €			0,00 €	0,00 €	0,00	0,00	0,00	0,00	0,00	0,00
2.5.1.	08	2021	A	13	Aquisição de bens e serviços	D2		0,00 €	3 496,26 €	0,00 €	0,00 €			0,00 €	0,00 €	0,00	0,00	0,00	0,00	0,00	0,00
2.5.1.	08	2021	A	13	Aquisição de bens e serviços	D2		0,00 €	95,12 €	0,00 €	0,00 €			0,00 €	0,00 €	0,00	0,00	0,00	0,00	0,00	0,00
2.5.1.	08	2021	A	13	Aquisição de bens e serviços	D2		0,00 €	25 100,87 €	0,00 €	0,00 €			0,00 €	0,00 €	0,00	0,00	0,00	0,00	0,00	0,00

DEMONSTRAÇÃO DE EXECUÇÃO DO PLANO

Data
14-03-2022

Identificação do Objetivo:	CLASSIFICADOR DO PLANO
Tipo de Dotação:	DOTAÇÕES CORRIGIDAS

Tipo de Plano:	PLANO ATIVIDADES MUNICIPAL
Tipo de Rúbrica:	RUBRICA ORÇAMENTAL

Período:	01-01-2021	30-12-2021

Objetivo	Número do projeto				Designação do projeto	Rubrica	Forma de realização	Grupo de Fontes de Financiamento				Datas		Montante Previsto			Montante Executado			Nível de execução financeira anual %	Nível de execução financeira global %
	Código	Ano	Tp	Número				R G	R P	U E	EMPR	Inicio	Fim	Ano	Ano Seguinte	Total	Anos Anteriores	Ano	Total		
[1]	[2]				[3]	[4]	[5]	[6]	[7]	[8]	[9]	[10]	[11]	[12]	[13]	[14]=[12]+[13]	[15]	[16]	[17]=[15]+[16]	[18]	[19]
2.5.1.	08	2021	A	13	Famílias	D413		0,00 €	4 750,00 €	0,00 €	0,00 €			0,00 €	0,00 €	0,00	0,00	0,00	0,00	0,00	0,00
2.5.1.	09	2021	A	14	Concurso Literário		OUTRA	0,00 €	0,00 €	0,00 €	0,00 €	02-01-2021	31-12-2025	34 223,86 €	48 004,00 €	82 227,86	0,00	24 708,18	24 708,18	72,20	30,05
2.5.1.	09	2021	A	14	Aquisição de bens e serviços	D2		0,00 €	1 937,04 €	0,00 €	0,00 €			0,00 €	0,00 €	0,00	0,00	0,00	0,00	0,00	0,00
2.5.1.	09	2021	A	14	Aquisição de bens e serviços	D2		0,00 €	9 540,46 €	0,00 €	0,00 €			0,00 €	0,00 €	0,00	0,00	0,00	0,00	0,00	0,00
2.5.1.	09	2021	A	14	Aquisição de bens e serviços	D2		0,00 €	466,10 €	0,00 €	0,00 €			0,00 €	0,00 €	0,00	0,00	0,00	0,00	0,00	0,00
2.5.1.	09	2021	A	14	Aquisição de bens e serviços	D2		0,00 €	14 780,26 €	0,00 €	0,00 €			0,00 €	0,00 €	0,00	0,00	0,00	0,00	0,00	0,00
2.5.1.	09	2021	A	14	Famílias	D413		0,00 €	7 500,00 €	0,00 €	0,00 €			0,00 €	0,00 €	0,00	0,00	0,00	0,00	0,00	0,00
2.5.1.	10	2021	A	15	Programa de Apoio à Criação de Artistas		OUTRA	0,00 €	0,00 €	0,00 €	0,00 €	01-02-2021	31-12-2025	700,00 €	140 000,00 €	140 700,00	0,00	700,00	700,00	100,00	0,50
2.5.1.	10	2021	A	15	Aquisição de bens e serviços	D2		0,00 €	700,00 €	0,00 €	0,00 €			0,00 €	0,00 €	0,00	0,00	0,00	0,00	0,00	0,00
2.5.1.	11	2021	A	16	Programa de Aquisição de Obras de aos Artistas do Concelho	D2	OUTRA	0,00 €	2 000,00 €	0,00 €	0,00 €	02-01-2021	31-12-2025	2 000,00 €	40 000,00 €	42 000,00	0,00	0,00	0,00	0,00	0,00
2.5.1.	12	2021	A	17	Projeto "Pessoas Anónimas"	D2	OUTRA	0,00 €	0,00 €	0,00 €	0,00 €	02-01-2021	31-12-2025	0,00 €	22 000,00 €	22 000,00	0,00	0,00	0,00	0,00	0,00
2.5.1.	13	2021	A	18	Núcleo Museológico da Imprensa Centenária de Ponta Delgada	D2	OUTRA	0,00 €	24 093,28 €	0,00 €	0,00 €	02-01-2021	31-12-2025	24 093,28 €	240 000,00 €	264 093,28	0,00	3 370,00	3 370,00	13,99	1,28
2.5.1.	14	2021	A	19	Cultura Digital	D2	OUTRA	0,00 €	5 000,00 €	0,00 €	0,00 €	02-01-2021	31-12-2025	5 000,00 €	60 000,00 €	65 000,00	0,00	0,00	0,00	0,00	0,00
2.5.1.	15	2021	A	20	Ponta Delgada - Capital Europeia da Cultura 2027		OUTRA	0,00 €	0,00 €	0,00 €	0,00 €	02-03-2021	31-12-2027	288 890,92 €	600 000,00 €	888 890,92	0,00	257 537,86	257 537,86	89,15	28,97
2.5.1.	15	2021	A	20	Aquisição de bens e serviços	D2		0,00 €	1 500,00 €	0,00 €	0,00 €			0,00 €	0,00 €	0,00	0,00	0,00	0,00	0,00	0,00
2.5.1.	15	2021	A	20	Aquisição de bens e serviços	D2		0,00 €	76,27 €	0,00 €	0,00 €			0,00 €	0,00 €	0,00	0,00	0,00	0,00	0,00	0,00
2.5.1.	15	2021	A	20	Aquisição de bens e serviços	D2		0,00 €	823,91 €	0,00 €	0,00 €			0,00 €	0,00 €	0,00	0,00	0,00	0,00	0,00	0,00
2.5.1.	15	2021	A	20	Aquisição de bens e serviços	D2		0,00 €	11 377,72 €	0,00 €	0,00 €			0,00 €	0,00 €	0,00	0,00	0,00	0,00	0,00	0,00
2.5.1.	15	2021	A	20	Aquisição de bens e serviços	D2		0,00 €	275 113,02 €	0,00 €	0,00 €			0,00 €	0,00 €	0,00	0,00	0,00	0,00	0,00	0,00
2.5.2.					Desporto, Recreio e Lazer			0,00 €	737 398,00 €	0,00 €	0,00 €			737 398,00 €	2 035 800,00 €	2 773 198,00	1 754 235,56	564 904,80	2 319 140,36	76,61	83,63
2.5.2.1.					Desporto			0,00 €	613 877,00 €	0,00 €	0,00 €			613 877,00 €	1 486 600,00 €	2 100 477,00	1 596 756,47	517 307,99	2 114 064,46	84,27	100,65
2.5.2.1.	04	2018	A	109	Beneficiação de Infraestruturas Desportivas		OUTRA	0,00 €	0,00 €	0,00 €	0,00 €	02-01-2018	31-12-2025	55 068,00 €	129 600,00 €	184 668,00	57 017,45	20 674,13	77 691,58	37,54	42,07
2.5.2.1.	04	2018	A	109	Aquisição de bens e serviços	D2		0,00 €	100,00 €	0,00 €	0,00 €			0,00 €	0,00 €	0,00	0,00	0,00	0,00	0,00	0,00
2.5.2.1.	04	2018	A	109	Aquisição de bens e serviços	D2		0,00 €	4 000,00 €	0,00 €	0,00 €			0,00 €	0,00 €	0,00	0,00	0,00	0,00	0,00	0,00
2.5.2.1.	04	2018	A	109	Aquisição de bens e serviços	D2		0,00 €	100,00 €	0,00 €	0,00 €			0,00 €	0,00 €	0,00	0,00	0,00	0,00	0,00	0,00
2.5.2.1.	04	2018	A	109	Aquisição de bens e serviços	D2		0,00 €	31 168,00 €	0,00 €	0,00 €			0,00 €	0,00 €	0,00	0,00	0,00	0,00	0,00	0,00
2.5.2.1.	04	2018	A	109	Aquisição de bens e serviços	D2		0,00 €	200,00 €	0,00 €	0,00 €			0,00 €	0,00 €	0,00	0,00	0,00	0,00	0,00	0,00
2.5.2.1.	04	2018	A	109	Aquisição de bens e serviços	D2		0,00 €	8 000,00 €	0,00 €	0,00 €			0,00 €	0,00 €	0,00	0,00	0,00	0,00	0,00	0,00
2.5.2.1.	04	2018	A	109	Aquisição de bens e serviços	D2		0,00 €	11 500,00 €	0,00 €	0,00 €			0,00 €	0,00 €	0,00	0,00	0,00	0,00	0,00	0,00
2.5.2.1.	05	2018	A	110	Manutenção e Beneficiação de Instalações Desportivas		EMPREITADA	0,00 €	0,00 €	0,00 €	0,00 €	02-01-2018	31-12-2025	52 750,00 €	81 000,00 €	133 750,00	142 937,88	17 677,55	160 615,43	33,51	120,09
2.5.2.1.	05	2018	A	110	Aquisição de bens e serviços	D2		0,00 €	1 000,00 €	0,00 €	0,00 €			0,00 €	0,00 €	0,00	0,00	0,00	0,00	0,00	0,00
2.5.2.1.	05	2018	A	110	Aquisição de bens e serviços	D2		0,00 €	1 500,00 €	0,00 €	0,00 €			0,00 €	0,00 €	0,00	0,00	0,00	0,00	0,00	0,00
2.5.2.1.	05	2018	A	110	Aquisição de bens e serviços	D2		0,00 €	1 000,00 €	0,00 €	0,00 €			0,00 €	0,00 €	0,00	0,00	0,00	0,00	0,00	0,00
2.5.2.1.	05	2018	A	110	Aquisição de bens e serviços	D2		0,00 €	40 750,00 €	0,00 €	0,00 €			0,00 €	0,00 €	0,00	0,00	0,00	0,00	0,00	0,00
2.5.2.1.	05	2018	A	110	Aquisição de bens e serviços	D2		0,00 €	3 500,00 €	0,00 €	0,00 €			0,00 €	0,00 €	0,00	0,00	0,00	0,00	0,00	0,00
2.5.2.1.	05	2018	A	110	Aquisição de bens e serviços	D2		0,00 €	5 000,00 €	0,00 €	0,00 €			0,00 €	0,00 €	0,00	0,00	0,00	0,00	0,00	0,00
2.5.2.1.	06	2018	A	111	Apoio às Atividade Desportivas		OUTRA	0,00 €	0,00 €	0,00 €	0,00 €	02-01-2018	31-12-2025	506 059,00 €	1 276 000,00 €	1 782 059,00	1 396 801,14	478 956,31	1 875 757,45	94,64	105,26
2.5.2.1.	06	2018	A	111	Aquisição de bens e serviços	D2		0,00 €	500,00 €	0,00 €	0,00 €			0,00 €	0,00 €	0,00	0,00	0,00	0,00	0,00	0,00
2.5.2.1.	06	2018	A	111	Entidades do Setor Não Lucrativo	D412		0,00 €	484 559,00 €	0,00 €	0,00 €			0,00 €	0,00 €	0,00	0,00	0,00	0,00	0,00	0,00
2.5.2.1.	06	2018	A	111	Entidades do Setor não Lucrativo	D712		0,00 €	21 000,00 €	0,00 €	0,00 €			0,00 €	0,00 €	0,00	0,00	0,00	0,00	0,00	0,00
2.5.2.2.					Recreio e Lazer			0,00 €	123 521,00 €	0,00 €	0,00 €			123 521,00 €	549 200,00 €	672 721,00	157 479,09	47 596,81	205 075,90	38,53	30,49
2.5.2.2.	03	2018	A	112	Beneficiação de Zonas de Recreio e Lazer		OUTRA	0,00 €	0,00 €	0,00 €	0,00 €	02-01-2018	31-12-2025	300,00 €	1 200,00 €	1 500,00	0,00	0,00	0,00	0,00	0,00
2.5.2.2.	03	2018	A	112	Aquisição de bens e serviços	D2		0,00 €	100,00 €	0,00 €	0,00 €			0,00 €	0,00 €	0,00	0,00	0,00	0,00	0,00	0,00
2.5.2.2.	03	2018	A	112	Aquisição de bens e serviços	D2		0,00 €	100,00 €	0,00 €	0,00 €			0,00 €	0,00 €	0,00	0,00	0,00	0,00	0,00	0,00
2.5.2.2.	03	2018	A	112	Aquisição de bens e serviços	D2		0,00 €	100,00 €	0,00 €	0,00 €			0,00 €	0,00 €	0,00	0,00	0,00	0,00	0,00	0,00
2.5.2.2.	04	2018	A	113	Construção e Recuperação de Zonas de Lazer		OUTRA	0,00 €	0,00 €	0,00 €	0,00 €	02-01-2018	31-12-2025	82 221,00 €	248 000,00 €	330 221,00	154 858,29	30 562,18	185 420,47	37,17	56,15

DEMONSTRAÇÃO DE EXECUÇÃO DO PLANO

Data
14-03-2022

Identificação do Objetivo:	CLASSIFICADOR DO PLANO
Tipo de Dotação:	DOTAÇÕES CORRIGIDAS

Tipo de Plano:	PLANO ATIVIDADES MUNICIPAL
Tipo de Rúbrica:	RUBRICA ORÇAMENTAL

Período:	01-01-2021	30-12-2021

Objetivo	Número do projeto				Designação do projeto	Rubrica	Forma de realização	Grupo de Fontes de Financiamento				Datas		Montante Previsto			Montante Executado			Nível de execução financeira anual %	Nível de execução financeira global %
	Código	Ano	Tp	Número				R G	R P	U E	EMPR	Inicio	Fim	Ano	Ano Seguinte	Total	Anos Anteriores	Ano	Total		
[1]	[2]				[3]	[4]	[5]	[6]	[7]	[8]	[9]	[10]	[11]	[12]	[13]	[14]=[12]+[13]	[15]	[16]	[17]=[15]+[16]	[18]	[19]
2.5.2.2.	04	2018	A	113	Aquisição de bens e serviços	D2		0,00 €	6 000,00 €	0,00 €	0,00 €			0,00 €	0,00 €	0,00	0,00	0,00	0,00	0,00	0,00
2.5.2.2.	04	2018	A	113	Aquisição de bens e serviços	D2		0,00 €	18,00 €	0,00 €	0,00 €			0,00 €	0,00 €	0,00	0,00	0,00	0,00	0,00	0,00
2.5.2.2.	04	2018	A	113	Aquisição de bens e serviços	D2		0,00 €	500,00 €	0,00 €	0,00 €			0,00 €	0,00 €	0,00	0,00	0,00	0,00	0,00	0,00
2.5.2.2.	04	2018	A	113	Aquisição de bens e serviços	D2		0,00 €	2 526,00 €	0,00 €	0,00 €			0,00 €	0,00 €	0,00	0,00	0,00	0,00	0,00	0,00
2.5.2.2.	04	2018	A	113	Aquisição de bens e serviços	D2		0,00 €	65 979,00 €	0,00 €	0,00 €			0,00 €	0,00 €	0,00	0,00	0,00	0,00	0,00	0,00
2.5.2.2.	04	2018	A	113	Aquisição de bens e serviços	D2		0,00 €	198,00 €	0,00 €	0,00 €			0,00 €	0,00 €	0,00	0,00	0,00	0,00	0,00	0,00
2.5.2.2.	04	2018	A	113	Aquisição de bens e serviços	D2		0,00 €	7 000,00 €	0,00 €	0,00 €			0,00 €	0,00 €	0,00	0,00	0,00	0,00	0,00	0,00
2.5.2.2.	01	2020	A	29	Conselho Municipal de Juventude	D2	OUTRA	0,00 €	41 000,00 €	0,00 €	0,00 €	02-01-2020	31-12-2025	41 000,00 €	300 000,00 €	341 000,00	2 620,80	17 034,63	19 655,43	41,55	5,76
3					Funções Económicas			0,00 €	1 685 771,89 €	0,00 €	0,00 €			1 650 771,89 €	5 867 250,00 €	7 518 021,89	2 553 743,76	1 124 436,85	3 678 180,61	68,12	48,93
3.3.					Transportes e Comunicações			0,00 €	1 339 516,49 €	0,00 €	0,00 €			1 339 516,49 €	5 320 250,00 €	6 659 766,49	2 297 042,82	1 038 001,01	3 335 043,83	77,49	50,08
3.3.1.					Transportes Rodoviários			0,00 €	1 339 516,49 €	0,00 €	0,00 €			1 339 516,49 €	5 320 250,00 €	6 659 766,49	2 297 042,82	1 038 001,01	3 335 043,83	77,49	50,08
3.3.1.2.					Rede Viária			0,00 €	1 227 194,49 €	0,00 €	0,00 €			1 227 194,49 €	4 863 650,00 €	6 090 844,49	2 029 579,06	961 641,02	2 991 220,08	78,36	49,11
3.3.1.2.	09	2014	A	71	Transportes Públicos Urbanos - Minibuses		OUTRA	0,00 €	0,00 €	0,00 €	0,00 €	02-01-2014	31-12-2021	28 126,00 €	0,00 €	28 126,00	1 001 766,33	6 726,00	1 008 492,33	23,91	3 585,62
3.3.1.2.	09	2014	A	71	Aquisição de bens e serviços	D2		0,00 €	1 100,00 €	0,00 €	0,00 €			0,00 €	0,00 €	0,00	0,00	0,00	0,00	0,00	0,00
3.3.1.2.	09	2014	A	71	Aquisição de bens e serviços	D2		0,00 €	10 100,00 €	0,00 €	0,00 €			0,00 €	0,00 €	0,00	0,00	0,00	0,00	0,00	0,00
3.3.1.2.	09	2014	A	71	Aquisição de bens e serviços	D2		0,00 €	16 926,00 €	0,00 €	0,00 €			0,00 €	0,00 €	0,00	0,00	0,00	0,00	0,00	0,00
3.3.1.2.	02	2018	A	114	Rede Viária		ADM. DIR.	0,00 €	0,00 €	0,00 €	0,00 €	02-01-2018	31-12-2025	757 068,49 €	2 479 650,00 €	3 236 718,49	1 017 008,41	575 135,75	1 592 144,16	75,97	49,19
3.3.1.2.	02	2018	A	114	Aquisição de bens e serviços	D2		0,00 €	60 000,00 €	0,00 €	0,00 €			0,00 €	0,00 €	0,00	0,00	0,00	0,00	0,00	0,00
3.3.1.2.	02	2018	A	114	Aquisição de bens e serviços	D2		0,00 €	100,00 €	0,00 €	0,00 €			0,00 €	0,00 €	0,00	0,00	0,00	0,00	0,00	0,00
3.3.1.2.	02	2018	A	114	Aquisição de bens e serviços	D2		0,00 €	100,00 €	0,00 €	0,00 €			0,00 €	0,00 €	0,00	0,00	0,00	0,00	0,00	0,00
3.3.1.2.	02	2018	A	114	Aquisição de bens e serviços	D2		0,00 €	12 000,00 €	0,00 €	0,00 €			0,00 €	0,00 €	0,00	0,00	0,00	0,00	0,00	0,00
3.3.1.2.	02	2018	A	114	Aquisição de bens e serviços	D2		0,00 €	6 319,00 €	0,00 €	0,00 €			0,00 €	0,00 €	0,00	0,00	0,00	0,00	0,00	0,00
3.3.1.2.	02	2018	A	114	Aquisição de bens e serviços	D2		0,00 €	335 418,00 €	0,00 €	0,00 €			0,00 €	0,00 €	0,00	0,00	0,00	0,00	0,00	0,00
3.3.1.2.	02	2018	A	114	Aquisição de bens e serviços	D2		0,00 €	100,00 €	0,00 €	0,00 €			0,00 €	0,00 €	0,00	0,00	0,00	0,00	0,00	0,00
3.3.1.2.	02	2018	A	114	Aquisição de bens e serviços	D2		0,00 €	184 900,00 €	0,00 €	0,00 €			0,00 €	0,00 €	0,00	0,00	0,00	0,00	0,00	0,00
3.3.1.2.	02	2018	A	114	Aquisição de bens e serviços	D2		0,00 €	2 500,00 €	0,00 €	0,00 €			0,00 €	0,00 €	0,00	0,00	0,00	0,00	0,00	0,00
3.3.1.2.	02	2018	A	114	Aquisição de bens e serviços	D2		0,00 €	155 631,49 €	0,00 €	0,00 €			0,00 €	0,00 €	0,00	0,00	0,00	0,00	0,00	0,00
3.3.1.2.	03	2020	A	11	Transportes Públicos Urbanos - Minibuses		OUTRA	0,00 €	0,00 €	0,00 €	0,00 €	02-01-2020	31-12-2025	442 000,00 €	2 384 000,00 €	2 826 000,00	10 804,32	379 779,27	390 583,59	85,92	13,82
3.3.1.2.	03	2020	A	11	Aquisição de bens e serviços	D2		0,00 €	437 000,00 €	0,00 €	0,00 €			0,00 €	0,00 €	0,00	0,00	0,00	0,00	0,00	0,00
3.3.1.2.	03	2020	A	11	Aquisição de bens e serviços	D2		0,00 €	5 000,00 €	0,00 €	0,00 €			0,00 €	0,00 €	0,00	0,00	0,00	0,00	0,00	0,00
3.3.1.4.					Estacionamento			0,00 €	23 250,00 €	0,00 €	0,00 €			23 250,00 €	211 000,00 €	234 250,00	98 114,70	14 298,50	112 413,20	61,50	47,99
3.3.1.4.	03	2018	A	115	Manutenção e Beneficiação de Parques de Estacionamento		OUTRA	0,00 €	0,00 €	0,00 €	0,00 €	02-01-2018	31-12-2025	23 250,00 €	211 000,00 €	234 250,00	98 114,70	14 298,50	112 413,20	61,50	47,99
3.3.1.4.	03	2018	A	115	Aquisição de bens e serviços	D2		0,00 €	500,00 €	0,00 €	0,00 €			0,00 €	0,00 €	0,00	0,00	0,00	0,00	0,00	0,00
3.3.1.4.	03	2018	A	115	Aquisição de bens e serviços	D2		0,00 €	1 250,00 €	0,00 €	0,00 €			0,00 €	0,00 €	0,00	0,00	0,00	0,00	0,00	0,00
3.3.1.4.	03	2018	A	115	Aquisição de bens e serviços	D2		0,00 €	1 500,00 €	0,00 €	0,00 €			0,00 €	0,00 €	0,00	0,00	0,00	0,00	0,00	0,00
3.3.1.4.	03	2018	A	115	Aquisição de bens e serviços	D2		0,00 €	17 500,00 €	0,00 €	0,00 €			0,00 €	0,00 €	0,00	0,00	0,00	0,00	0,00	0,00
3.3.1.4.	03	2018	A	115	Aquisição de bens e serviços	D2		0,00 €	2 500,00 €	0,00 €	0,00 €			0,00 €	0,00 €	0,00	0,00	0,00	0,00	0,00	0,00
3.3.1.5.					Maquinaria, Equipamento e Outros			0,00 €	41 130,00 €	0,00 €	0,00 €			41 130,00 €	137 200,00 €	178 330,00	93 191,08	28 804,87	121 995,95	70,03	68,41
3.3.1.5.	04	2018	A	116	Aquisição e Reparação de Maquinaria		OUTRA	0,00 €	0,00 €	0,00 €	0,00 €	02-01-2018	31-12-2025	41 130,00 €	137 200,00 €	178 330,00	93 191,08	28 804,87	121 995,95	70,03	68,41
3.3.1.5.	04	2018	A	116	Aquisição de bens e serviços	D2		0,00 €	100,00 €	0,00 €	0,00 €			0,00 €	0,00 €	0,00	0,00	0,00	0,00	0,00	0,00
3.3.1.5.	04	2018	A	116	Aquisição de bens e serviços	D2		0,00 €	27 830,00 €	0,00 €	0,00 €			0,00 €	0,00 €	0,00	0,00	0,00	0,00	0,00	0,00
3.3.1.5.	04	2018	A	116	Aquisição de bens e serviços	D2		0,00 €	7 600,00 €	0,00 €	0,00 €			0,00 €	0,00 €	0,00	0,00	0,00	0,00	0,00	0,00
3.3.1.5.	04	2018	A	116	Aquisição de bens e serviços	D2		0,00 €	100,00 €	0,00 €	0,00 €			0,00 €	0,00 €	0,00	0,00	0,00	0,00	0,00	0,00
3.3.1.5.	04	2018	A	116	Aquisição de bens e serviços	D2		0,00 €	500,00 €	0,00 €	0,00 €			0,00 €	0,00 €	0,00	0,00	0,00	0,00	0,00	0,00
3.3.1.5.	04	2018	A	116	Aquisição de bens e serviços	D2		0,00 €	5 000,00 €	0,00 €	0,00 €			0,00 €	0,00 €	0,00	0,00	0,00	0,00	0,00	0,00
3.3.1.6.					Equipamento de Transporte			0,00 €	47 942,00 €	0,00 €	0,00 €			47 942,00 €	108 400,00 €	156 342,00	76 157,98	33 256,62	109 414,60	69,37	69,98
3.3.1.6.	05	2018	A	117	Aquisição e Reparação de Viaturas		OUTRA	0,00 €	0,00 €	0,00 €	0,00 €	02-01-2018	31-12-2025	47 942,00 €	108 400,00 €	156 342,00	76 157,98	33 256,62	109 414,60	69,37	69,98

DEMONSTRAÇÃO DE EXECUÇÃO DO PLANO

Data
14-03-2022

Identificação do Objetivo:	CLASSIFICADOR DO PLANO
Tipo de Dotação:	DOTAÇÕES CORRIGIDAS

Tipo de Plano:	PLANO ATIVIDADES MUNICIPAL
Tipo de Rúbrica:	RUBRICA ORÇAMENTAL

Período:	01-01-2021	30-12-2021

Objetivo	Número do projeto				Designação do projeto	Rubrica	Forma de realização	Grupo de Fontes de Financiamento				Datas		Montante Previsto			Montante Executado			Nível de execução financeira anual %	Nível de execução financeira global %
	Código	Ano	Tp	Número				R G	R P	U E	EMPR	Inicio	Fim	Ano	Ano Seguinte	Total	Anos Anteriores	Ano	Total		
[1]	[2]				[3]	[4]	[5]	[6]	[7]	[8]	[9]	[10]	[11]	[12]	[13]	[14]=[12]+[13]	[15]	[16]	[17]=[15]+[16]	[18]	[19]
3.3.1.6.	05	2018	A	117	Aquisição de bens e serviços	D2		0,00 €	31 342,00 €	0,00 €	0,00 €			0,00 €	0,00 €	0,00	0,00	0,00	0,00	0,00	0,00
3.3.1.6.	05	2018	A	117	Aquisição de bens e serviços	D2		0,00 €	10 500,00 €	0,00 €	0,00 €			0,00 €	0,00 €	0,00	0,00	0,00	0,00	0,00	0,00
3.3.1.6.	05	2018	A	117	Aquisição de bens e serviços	D2		0,00 €	100,00 €	0,00 €	0,00 €			0,00 €	0,00 €	0,00	0,00	0,00	0,00	0,00	0,00
3.3.1.6.	05	2018	A	117	Aquisição de bens e serviços	D2		0,00 €	4 000,00 €	0,00 €	0,00 €			0,00 €	0,00 €	0,00	0,00	0,00	0,00	0,00	0,00
3.3.1.6.	05	2018	A	117	Aquisição de bens e serviços	D2		0,00 €	2 000,00 €	0,00 €	0,00 €			0,00 €	0,00 €	0,00	0,00	0,00	0,00	0,00	0,00
3.4.					Comércio e Turismo			0,00 €	346 255,40 €	0,00 €	0,00 €			311 255,40 €	547 000,00 €	858 255,40	256 700,94	86 435,84	343 136,78	27,77	39,98
3.4.1.					Mercados e Feiras			0,00 €	44 690,00 €	0,00 €	0,00 €			44 690,00 €	227 000,00 €	271 690,00	150 533,00	24 922,00	175 455,00	55,77	64,58
3.4.1.1.					Mercados			0,00 €	44 690,00 €	0,00 €	0,00 €			44 690,00 €	227 000,00 €	271 690,00	150 533,00	24 922,00	175 455,00	55,77	64,58
3.4.1.1.	02	2018	A	118	Reparação e Manutenção de Equipamentos		OUTRA	0,00 €	0,00 €	0,00 €	0,00 €	02-01-2018	31-12-2025	44 690,00 €	227 000,00 €	271 690,00	150 533,00	24 922,00	175 455,00	55,77	64,58
3.4.1.1.	02	2018	A	118	Aquisição de bens e serviços	D2		0,00 €	3 750,00 €	0,00 €	0,00 €			0,00 €	0,00 €	0,00	0,00	0,00	0,00	0,00	0,00
3.4.1.1.	02	2018	A	118	Aquisição de bens e serviços	D2		0,00 €	3 000,00 €	0,00 €	0,00 €			0,00 €	0,00 €	0,00	0,00	0,00	0,00	0,00	0,00
3.4.1.1.	02	2018	A	118	Aquisição de bens e serviços	D2		0,00 €	24 540,00 €	0,00 €	0,00 €			0,00 €	0,00 €	0,00	0,00	0,00	0,00	0,00	0,00
3.4.1.1.	02	2018	A	118	Aquisição de bens e serviços	D2		0,00 €	13 400,00 €	0,00 €	0,00 €			0,00 €	0,00 €	0,00	0,00	0,00	0,00	0,00	0,00
3.4.2.					Turismo			0,00 €	301 565,40 €	0,00 €	0,00 €			266 565,40 €	320 000,00 €	586 565,40	106 167,94	61 513,84	167 681,78	23,08	28,59
3.4.2.	03	2019	A	14	Aquisição de Bens e Serviços para Promoção e Valorização Turística do Concelho		OUTRA	0,00 €	0,00 €	0,00 €	0,00 €	02-01-2019	31-12-2025	59 352,75 €	160 000,00 €	219 352,75	76 999,45	42 074,46	119 073,91	70,89	54,28
3.4.2.	03	2019	A	14	Aquisição de bens e serviços	D2		0,00 €	1 000,00 €	0,00 €	0,00 €			0,00 €	0,00 €	0,00	0,00	0,00	0,00	0,00	0,00
3.4.2.	03	2019	A	14	Aquisição de bens e serviços	D2		0,00 €	3 200,00 €	0,00 €	0,00 €			0,00 €	0,00 €	0,00	0,00	0,00	0,00	0,00	0,00
3.4.2.	03	2019	A	14	Aquisição de bens e serviços	D2		0,00 €	134,00 €	0,00 €	0,00 €			0,00 €	0,00 €	0,00	0,00	0,00	0,00	0,00	0,00
3.4.2.	03	2019	A	14	Aquisição de bens e serviços	D2		0,00 €	12 758,75 €	0,00 €	0,00 €			0,00 €	0,00 €	0,00	0,00	0,00	0,00	0,00	0,00
3.4.2.	03	2019	A	14	Aquisição de bens e serviços	D2		0,00 €	17 680,00 €	0,00 €	0,00 €			0,00 €	0,00 €	0,00	0,00	0,00	0,00	0,00	0,00
3.4.2.	03	2019	A	14	Aquisição de bens e serviços	D2		0,00 €	6 900,00 €	0,00 €	0,00 €			0,00 €	0,00 €	0,00	0,00	0,00	0,00	0,00	0,00
3.4.2.	03	2019	A	14	Aquisição de bens e serviços	D2		0,00 €	15 680,00 €	0,00 €	0,00 €			0,00 €	0,00 €	0,00	0,00	0,00	0,00	0,00	0,00
3.4.2.	03	2019	A	14	Entidades do Setor Não Lucrativo	D412		0,00 €	2 000,00 €	0,00 €	0,00 €			0,00 €	0,00 €	0,00	0,00	0,00	0,00	0,00	0,00
3.4.2.	02	2020	A	12	Festa de Fim de Ano		OUTRA	0,00 €	0,00 €	0,00 €	0,00 €	02-01-2020	31-12-2025	188 112,65 €	140 000,00 €	328 112,65	28 956,09	18 188,90	47 144,99	9,67	14,37
3.4.2.	02	2020	A	12	Aquisição de bens e serviços	D2		0,00 €	5 000,00 €	0,00 €	0,00 €			0,00 €	0,00 €	0,00	0,00	0,00	0,00	0,00	0,00
3.4.2.	02	2020	A	12	Aquisição de bens e serviços	D2		0,00 €	1 500,00 €	0,00 €	0,00 €			0,00 €	0,00 €	0,00	0,00	0,00	0,00	0,00	0,00
3.4.2.	02	2020	A	12	Aquisição de bens e serviços	D2		0,00 €	2 000,00 €	0,00 €	0,00 €			0,00 €	0,00 €	0,00	0,00	0,00	0,00	0,00	0,00
3.4.2.	02	2020	A	12	Aquisição de bens e serviços	D2		0,00 €	133 071,40 €	0,00 €	0,00 €			0,00 €	0,00 €	0,00	0,00	0,00	0,00	0,00	0,00
3.4.2.	02	2020	A	12	Entidades do Setor Não Lucrativo	D412		0,00 €	81 541,25 €	0,00 €	0,00 €			0,00 €	0,00 €	0,00	0,00	0,00	0,00	0,00	0,00
3.4.2.	07	2020	A	17	PDL White Ocean		OUTRA	0,00 €	0,00 €	0,00 €	0,00 €	02-01-2020	31-12-2025	12 900,00 €	20 000,00 €	32 900,00	212,40	0,00	212,40	0,00	0,65
3.4.2.	07	2020	A	17	Aquisição de bens e serviços	D2		0,00 €	12 900,00 €	0,00 €	0,00 €			0,00 €	0,00 €	0,00	0,00	0,00	0,00	0,00	0,00
3.4.2.	01	2021	A	21	Projeto ECO-TUR - Rocha da Relva		OUTRA	0,00 €	0,00 €	0,00 €	0,00 €	01-05-2020	31-12-2021	6 200,00 €	0,00 €	6 200,00	0,00	1 250,48	1 250,48	20,17	20,17
3.4.2.	01	2021	A	21	Aquisição de bens e serviços	D2		0,00 €	400,00 €	0,00 €	0,00 €			0,00 €	0,00 €	0,00	0,00	0,00	0,00	0,00	0,00
3.4.2.	01	2021	A	21	Aquisição de bens e serviços	D2		0,00 €	800,00 €	0,00 €	0,00 €			0,00 €	0,00 €	0,00	0,00	0,00	0,00	0,00	0,00
3.4.2.	01	2021	A	21	Aquisição de bens e serviços	D2		0,00 €	3 000,00 €	0,00 €	0,00 €			0,00 €	0,00 €	0,00	0,00	0,00	0,00	0,00	0,00
3.4.2.	01	2021	A	21	Aquisição de bens e serviços	D2		0,00 €	2 000,00 €	0,00 €	0,00 €			0,00 €	0,00 €	0,00	0,00	0,00	0,00	0,00	0,00
4					Outras Funções			0,00 €	5 036 300,41 €	0,00 €	0,00 €			5 036 300,41 €	10 598 121,00 €	15 634 421,41	10 102 140,96	3 495 711,25	13 597 852,21	69,41	86,97
4.2.					Transferências entre Administrações			0,00 €	5 036 300,41 €	0,00 €	0,00 €			5 036 300,41 €	10 598 121,00 €	15 634 421,41	10 102 140,96	3 495 711,25	13 597 852,21	69,41	86,97
4.2.2.					Freguesias			0,00 €	2 149 900,00 €	0,00 €	0,00 €			2 149 900,00 €	7 704 000,00 €	9 853 900,00	5 849 787,71	2 136 947,33	7 986 735,04	99,40	81,05
4.2.2.	01	2018	A	121	Transferências para as Juntas de Freguesia	D4115	OUTRA	0,00 €	2 149 900,00 €	0,00 €	0,00 €	02-01-2018	31-12-2025	2 149 900,00 €	7 704 000,00 €	9 853 900,00	5 849 787,71	2 136 947,33	7 986 735,04	99,40	81,05
4.2.3.					Empresas do Sector Empresarial Local			0,00 €	2 819 793,41 €	0,00 €	0,00 €			2 819 793,41 €	2 894 121,00 €	5 713 914,41	3 120 038,50	1 292 157,17	4 412 195,67	45,83	77,22
4.2.3.	02	2018	A	122	Transferências para Empresas Municipais		OUTRA	0,00 €	0,00 €	0,00 €	0,00 €	02-01-2018	31-12-2025	2 819 793,41 €	2 894 121,00 €	5 713 914,41	3 120 038,50	1 292 157,17	4 412 195,67	45,83	77,22
4.2.3.	02	2018	A	122	Outras	D414		0,00 €	2 108 793,41 €	0,00 €	0,00 €			0,00 €	0,00 €	0,00	0,00	0,00	0,00	0,00	0,00
4.2.3.	02	2018	A	122	Subsídios Correntes	D42		0,00 €	711 000,00 €	0,00 €	0,00 €			0,00 €	0,00 €	0,00	0,00	0,00	0,00	0,00	0,00
4.2.4.					Administração Central			0,00 €	66 607,00 €	0,00 €	0,00 €			66 607,00 €	0,00 €	66 607,00	1 132 314,75	66 606,75	1 198 921,50	100,00	1 799,99
4.2.4.	01	2015	A	22	Fundo de Apoio Municipal	D9	OUTRA	0,00 €	66 607,00 €	0,00 €	0,00 €	02-01-2015	31-12-2024	66 607,00 €	0,00 €	66 607,00	1 132 314,75	66 606,75	1 198 921,50	100,00	1 799,99
							Total:	**0,00 €**	**17 131 016,35 €**	**0,00 €**	**0,00 €**			**17 096 016,35 €**	**55 430 433,00 €**	**72 526 449,35 €**	**30 413 496,60 €**	**11 904 437,89 €**	**42 317 934,49 €**	**69,63**	**58,35**

ANEXOS ÀS DEMONSTRAÇÕES ORÇAMENTAIS

PONTA DELGADA
CÂMARA MUNICIPAL

Praça do Município • 9504-523 PONTA DELGADA
Telefone 296 304 400 • Fax 296 304 401 • Nº Verde 800 205 479
www.cm-pontadelgada.pt • geral@mpdelgada.pt
NIPC: 512 012 814

ANEXO ÀS DEMONSTRAÇÕES ORÇAMENTAIS

1. ALTERAÇÕES ORÇAMENTAIS DA RECEITA

Ao longo de 2021 foram efetuadas 25 modificações orçamentais, correspondendo 21 a alterações permutativas e 4 a alterações modificativas. Das modificações orçamentais resultou um aumento global do orçamento no valor de 6.458.338,50 euros.

No que diz respeito às alterações orçamentais da receita foram realizadas 3 alterações modificativas e uma alteração permutativa:

- As alterações modificativas contemplaram, respetivamente, a integração do Saldo da Gerência do ano de 2020, a integração da transferência de resultados dos Serviços Municipalizados da Câmara Municipal da Ponta Delgada e a diminuição da receita prevista do PO Açores 2020;
- A alteração permutativa teve como objetivo adequar o orçamento da receita ao protocolo assinado com a RAA, para transferência da verba referente ao IRS de 2009 e 2010.

2. ALTERAÇÕES ORÇAMENTAIS DA DESPESA

No que diz respeito às alterações orçamentais da despesa foram realizadas 4 alterações modificativas e 21 alterações permutativas.

As alterações modificativas tiveram como objetivo servir de contrapartida à intergração do Saldo da Gerência anterior, a integração da transferência de resultados dos Serviços municipalizados, a diminuição da receita prevista do PO Açores 2020, criação de novo projeto do Plano de Atividades Municipais.

3. ALTERAÇÕES ORÇAMENTAIS AO PLANO PLURIANUAL DE INVESTIMENTOS E PLANO DE ATIVIDADES MAIS RELEVANTES

No que diz respeito às alterações orçamentais do plano plurianual de investimentos e plano de atividades municipais mais relevantes, foram efetuadas 3 alterações modificativas e 20 alterações permutativas ao plano.

Das 20 alterações permutativas, 18 incidiram sobre o plano plurianual de investimentos e sobre o plano de atividades Municipais mais Relevantes, e 2 apenas sobre o Plano das atividades mais relevantes.

4. OPERAÇÕES DE TESOURARIA

O mapa das operações de tesouraria regista todas as operações que geram influxos ou exfluxos de caixa, mas que não representam operações de execução orçamental, são exemplos de contabilização neste mapa o valor das cauções prestadas em valor monetário, ou o valor cobrado pelo município,em execução fiscal, dos processos instaurados e referentes ao atraso no pagamento de faturas de consumo de água aos SMAS.

5. Contratação administrativa

5.1 Situação dos contratos

O mapa de contratação administrativa foi elaborado de acordo com a Resolução n.º 2/2021 da 2ª secção do Tribunal de Contas,referente a prestação de contas relativas ao ano de 2021 e gerências partidas de 2022 publicada na 2ª série do DR n.º 248, de 24 de dezembro, e considera os contratos com execução financeira no ano em análise.

5.2 Adjudicações por tipo de procedimento

O Município adota uma política de aumento progressivo de recurso à contratação na modalidade de concurso público e/ou ajuste direto, objetivando a diminuição da contratação com recurso ao ajuste direto no seu regime simplificado, no intuito de promoção de uma maior transparência.

6. Transferências e subsídios

6.1 Transferências e subsídios Concedidos

O montante de transferência e subsídios concedidos pelo Município totalizou 5.749.186,04 euros, distribuídos da seguinte forma:

- 4.598.230,05 euros de receita corrente;
- 439.955,99 euros de receita de capital e
- 711.000,00 euros de subsídios.

As transferências correntes reportam-se essencialmente a transferências para as freguesias no âmbito dos acordos de execução e contratos Interadministrativos celebrados entre o Município e a 24 freguesias do Município (2.139.929,89 euros), transferências para as instituições sem fins Lucrativos, no âmbito dos Regulamentos em vigor no Município, (1.217.260,89 euros) e transferências efetuadas no âmbito do Fundo de Emergência Empresarial que tem como finalidade mitigar os efeitos da Pandemia nos setores da economia mais afetados pela pandemia de COVID 19.

As transferências de capital incluem os apoios concedidos a instituições sem fins Lucrativos, para a aquisição de bens de capital (86.051,40 euros), o pagamento do valor referente ao valor de capital do contrato de concessão do Parque de Estacionamento da Avenida, celebrado entre o Município e Parquaçor, S.A. (242.819,33 euros) e o subsídio atribuído à empresa Coliseu Micaelense - Sociedade de Promoção e Dinamização de Eventos Culturais, Sociais e Recreativos, E.M. S.A (711.000,00 euros)

6.2 Transferências e subsídios Recebidos

O montante de transferência e subsídios recebidos por esta edilidade, ascendeu a 19.973.541,05 euros, dividindo-se em 16.557.209,61 euros de receita corrente e 3.416.331,44 euros de receita de capital.

Praça do Município • 9504-523 PONTA DELGADA
Telefone 296 304 400 • Fax 296 304 401 • Nº Verde 800 205 479
www.cm-pontadelgada.pt • geral@mpdelgada.pt
NIPC: 512 012 814

As transferências correntes referem-se essencialmente às transferências provenientes dos fundos do orçamento de estado, a saber Fundo de Equilíbrio Financeiro – 10.850.038,43 euros, Fundo Social Municipal – 1.458.766,00 euros e Participação variável no IRS 3.407.353,00 euros.

7. DÍVIDAS POR ANTIGUIDADE DE SALDOS

Este mapa apresenta a dívida do município por classificação Económica e por maturidade.

A divida do município na perspetiva orçamental ascende a 15.701.331,18 euros, sendo que deste montante apenas 456.692,95 euros se refere a dívida de curto prazo.

Do montante da dívida de curto prazo apenas se encontrava vencido a 31/12/2021 o montante de 105.835,01 euros. O Município não tem dívida vencida data superior a noventa dias.

O montante da dívida de médio e longo prazo, ascende a 15.244.638,23 euros, este montante reparte-se em Divida bancária - 7.582.164,63 euros, Divida referente ao acordo de concessão com a Parquaçor – 5.171.196,22 euros dívida a fornecedores de bens de capital – 273.034,41 euros e dívida a fornecedores de aquisição de bens e serviços 2.218.242,97 euros.

Na perspetiva orçamental a dívida de médio e longo prazo refere-se a compromissos assumidos pelo Município, mas cujo o vencimento apenas irá ocorrer em períodos futuros.

ANEXO I - ALTERAÇÕES ORÇAMENTAIS DA RECEITA

PERÍODO : 2021/01/02 a 2021/12/31, TOTAL DE ALTERAÇÔES PERMUTATIVAS : 1, TOTAL DE ALTERAÇÕES MODIFICATIVAS : 3, DO ANO CONTABILÍSTICO 2021

Tipo de Visualização	TODAS AS RUBRICAS ORÇAMENTAIS

Orçamento Ano	**2021**

Data	14-03-2022

(NOTA: Mapa gerado sem opção de desagregação das classificações e sem consideração de anos seguintes)

Identificação da Classificação			Tipo	Previsões iniciais	Alterações Orçamentais			Previsões corrigidas	Observações
Rubricas		Designação			Inscrições / reforços	Diminuições / anulações	Créditos especiais		
[1]			**[2]**	**[3]**	**[4]**	**[5]**	**[6]**	**[7] = [3]+...+[7]**	**[8]**
R1		Receita fiscal		15 335 051,00 €				15 335 051,00 €	
R11		Impostos diretos		15 335 051,00 €				15 335 051,00 €	
R3		Taxas, multas e outras penalidades	M	962 792,00 €	7 911,00 €	7 911,00 €		962 792,00 €	
R4		Rendimentos de propriedade	M	2 436 547,00 €	1 500 000,00 €			3 936 547,00 €	
R5		Transferências e subsídios correntes		16 272 329,00 €				16 272 329,00 €	
R51		Transferências correntes		16 272 329,00 €				16 272 329,00 €	
R511		Administrações Públicas		16 272 329,00 €				16 272 329,00 €	
R5111		Administração Central - Estado Português		16 200 426,00 €				16 200 426,00 €	
R5112		Administração Central - Outras entidades		65 053,00 €				65 053,00 €	
R5114		Administração Regional		6 850,00 €				6 850,00 €	
R6		Venda de bens e serviços		3 089 237,00 €				3 089 237,00 €	
R7		Outras receitas correntes		119 865,00 €				119 865,00 €	
R8		Venda de bens de investimento		47 968,00 €				47 968,00 €	
R9		Transferências e subsídios de capital		3 859 254,00 €		87 087,49 €		3 772 166,51 €	
R91		Transferências de capital		3 859 254,00 €		87 087,49 €		3 772 166,51 €	
R911		Administrações Públicas		3 859 254,00 €		87 087,49 €		3 772 166,51 €	
R9111		Administração Central - Estado Português	M	3 364 949,00 €		87 087,49 €		3 277 861,51 €	
R9114		Administração Regional		494 305,00 €				494 305,00 €	
R10		Outras receitas de capital		41 145,00 €				41 145,00 €	
R11		Reposições não abatidas aos pagamentos		5 562,00 €				5 562,00 €	
R12		Receita com ativos financeiros	M	1 500 250,00 €		1 500 000,00 €		250,00 €	
R14		Saldo da Gerência Anterior - Operações Orçamentais	M		6 543 425,99 €			6 543 425,99 €	
			TOTAL	43 670 000,00 €	8 051 336,99 €	1 594 998,49 €		50 126 338,50 €	

(2) Tipo - campo de identificação do tipo de alteração: P se alteração permutativa; M se alteração modificativa

ANEXO I - ALTERAÇÕES ORÇAMENTAIS DA RECEITA

PERÍODO : 2021/01/02 a 2021/12/31, TOTAL DE ALTERAÇÕES PERMUTATIVAS : 1, TOTAL DE ALTERAÇÕES MODIFICATIVAS : 3, DO ANO CONTABILÍSTICO 2021

Tipo de Visualização	TODAS AS RUBRICAS ORÇAMENTAIS

Orçamento Ano	**2022**

Data	14-03-2022

(NOTA: Mapa gerado sem opção de desagregação das classificações e sem consideração de anos seguintes)

Identificação da Classificação			Tipo	Previsões iniciais	Alterações Orçamentais			Previsões corrigidas	Observações
Rubricas		Designação			Inscrições / reforços	Diminuições / anulações	Créditos especiais		
[1]			**[2]**	**[3]**	**[4]**	**[5]**	**[6]**	**[7] = [3]+...+[7]**	**[8]**
R1		Receita fiscal		15 442 395,00 €				15 442 395,00 €	
R11		Impostos diretos		15 442 395,00 €				15 442 395,00 €	
R3		Taxas, multas e outras penalidades		1 195 101,00 €				1 195 101,00 €	
R4		Rendimentos de propriedade		2 453 603,00 €				2 453 603,00 €	
R5		Transferências e subsídios correntes		16 386 235,00 €	391 567,00 €	391 567,00 €		16 386 235,00 €	
R51		Transferências correntes		16 386 235,00 €	391 567,00 €	391 567,00 €		16 386 235,00 €	
R511		Administrações Públicas		16 386 235,00 €	391 567,00 €	391 567,00 €		16 386 235,00 €	
R5111		Administração Central - Estado Português	P	16 313 829,00 €		391 567,00 €		15 922 262,00 €	
R5112		Administração Central - Outras entidades		65 508,00 €				65 508,00 €	
R5114		Administração Regional	P	6 898,00 €	391 567,00 €			398 465,00 €	
R6		Venda de bens e serviços		3 187 394,00 €				3 187 394,00 €	
R7		Outras receitas correntes		120 704,00 €				120 704,00 €	
R8		Venda de bens de investimento		48 304,00 €				48 304,00 €	
R9		Transferências e subsídios de capital		3 886 268,00 €				3 886 268,00 €	
R91		Transferências de capital		3 886 268,00 €				3 886 268,00 €	
R911		Administrações Públicas		3 886 268,00 €				3 886 268,00 €	
R9111		Administração Central - Estado Português		3 388 503,00 €				3 388 503,00 €	
R9114		Administração Regional		497 765,00 €				497 765,00 €	
R10		Outras receitas de capital		41 433,00 €				41 433,00 €	
R11		Reposições não abatidas aos pagamentos		5 601,00 €				5 601,00 €	
R12		Receita com ativos financeiros		3 872 916,00 €				3 872 916,00 €	
			TOTAL	46 639 954,00 €	391 567,00 €	391 567,00 €		46 639 954,00 €	

(2) Tipo - campo de identificação do tipo de alteração: P se alteração permutativa; M se alteração modificativa

ANEXO I - ALTERAÇÕES ORÇAMENTAIS DA RECEITA

PERÍODO : 2021/01/02 a 2021/12/31, TOTAL DE ALTERAÇÕES PERMUTATIVAS : 1, TOTAL DE ALTERAÇÕES MODIFICATIVAS : 3, DO ANO CONTABILÍSTICO 2021

Tipo de Visualização	TODAS AS RUBRICAS ORÇAMENTAIS

Orçamento Ano	**2023**

Data	14-03-2022

(NOTA: Mapa gerado sem opção de desagregação das classificações e sem consideração de anos seguintes)

Identificação da Classificação			Tipo	Previsões iniciais	Alterações Orçamentais			Previsões corrigidas	Observações
Rubricas		Designação			Inscrições / reforços	Diminuições / anulações	Créditos especiais		
[1]			**[2]**	**[3]**	**[4]**	**[5]**	**[6]**	**[7] = [3]+...+[7]**	**[8]**
R1		Receita fiscal		15 550 492,00 €				15 550 492,00 €	
R11		Impostos diretos		15 550 492,00 €				15 550 492,00 €	
R3		Taxas, multas e outras penalidades		1 203 469,00 €				1 203 469,00 €	
R4		Rendimentos de propriedade		2 470 779,00 €				2 470 779,00 €	
R5		Transferências e subsídios correntes		16 500 939,00 €	683 178,00 €	683 178,00 €		16 500 939,00 €	
R51		Transferências correntes		16 500 939,00 €	683 178,00 €	683 178,00 €		16 500 939,00 €	
R511		Administrações Públicas		16 500 939,00 €	683 178,00 €	683 178,00 €		16 500 939,00 €	
R5111		Administração Central - Estado Português	P	16 428 026,00 €		683 178,00 €		15 744 848,00 €	
R5112		Administração Central - Outras entidades		65 967,00 €				65 967,00 €	
R5114		Administração Regional	P	6 946,00 €	683 178,00 €			690 124,00 €	
R6		Venda de bens e serviços		3 209 716,00 €				3 209 716,00 €	
R7		Outras receitas correntes		121 549,00 €				121 549,00 €	
R8		Venda de bens de investimento		48 641,00 €				48 641,00 €	
R9		Transferências e subsídios de capital		3 913 472,00 €				3 913 472,00 €	
R91		Transferências de capital		3 913 472,00 €				3 913 472,00 €	
R911		Administrações Públicas		3 913 472,00 €				3 913 472,00 €	
R9111		Administração Central - Estado Português		3 412 223,00 €				3 412 223,00 €	
R9114		Administração Regional		501 249,00 €				501 249,00 €	
R10		Outras receitas de capital		41 723,00 €				41 723,00 €	
R11		Reposições não abatidas aos pagamentos		5 640,00 €				5 640,00 €	
R12		Receita com ativos financeiros		3 291 475,00 €				3 291 475,00 €	
			TOTAL	46 357 895,00 €	683 178,00 €	683 178,00 €		46 357 895,00 €	

(2) Tipo - campo de identificação do tipo de alteração: P se alteração permutativa; M se alteração modificativa

ANEXO I - ALTERAÇÕES ORÇAMENTAIS DA RECEITA

PERÍODO : 2021/01/02 a 2021/12/31, TOTAL DE ALTERAÇÕES PERMUTATIVAS : 1, TOTAL DE ALTERAÇÕES MODIFICATIVAS : 3, DO ANO CONTABILÍSTICO 2021

Tipo de Visualização	TODAS AS RUBRICAS ORÇAMENTAIS

Orçamento Ano	**2024**

Data	14-03-2022

(NOTA: Mapa gerado sem opção de desagregação das classificações e sem consideração de anos seguintes)

Identificação da Classificação			Tipo	Previsões iniciais	Alterações Orçamentais			Previsões corrigidas	Observações
Rubricas		Designação			Inscrições / reforços	Diminuições / anulações	Créditos especiais		
[1]			**[2]**	**[3]**	**[4]**	**[5]**	**[6]**	**[7] = [3]+...+[7]**	**[8]**
R1		Receita fiscal		15 659 346,00 €				15 659 346,00 €	
R11		Impostos diretos		15 659 346,00 €				15 659 346,00 €	
R3		Taxas, multas e outras penalidades		1 211 893,00 €				1 211 893,00 €	
R4		Rendimentos de propriedade		2 488 075,00 €				2 488 075,00 €	
R5		Transferências e subsídios correntes		16 616 447,00 €	683 178,00 €	683 178,00 €		16 616 447,00 €	
R51		Transferências correntes		16 616 447,00 €	683 178,00 €	683 178,00 €		16 616 447,00 €	
R511		Administrações Públicas		16 616 447,00 €	683 178,00 €	683 178,00 €		16 616 447,00 €	
R5111		Administração Central - Estado Português	P	16 543 023,00 €		683 178,00 €		15 859 845,00 €	
R5112		Administração Central - Outras entidades		66 429,00 €				66 429,00 €	
R5114		Administração Regional	P	6 995,00 €	683 178,00 €			690 173,00 €	
R6		Venda de bens e serviços		3 232 185,00 €				3 232 185,00 €	
R7		Outras receitas correntes		122 400,00 €				122 400,00 €	
R8		Venda de bens de investimento		48 981,00 €				48 981,00 €	
R9		Transferências e subsídios de capital		3 940 868,00 €				3 940 868,00 €	
R91		Transferências de capital		3 940 868,00 €				3 940 868,00 €	
R911		Administrações Públicas		3 940 868,00 €				3 940 868,00 €	
R9111		Administração Central - Estado Português		3 436 110,00 €				3 436 110,00 €	
R9114		Administração Regional		504 758,00 €				504 758,00 €	
R10		Outras receitas de capital		42 015,00 €				42 015,00 €	
R11		Reposições não abatidas aos pagamentos		5 679,00 €				5 679,00 €	
R12		Receita com ativos financeiros		1 668 511,00 €				1 668 511,00 €	
			TOTAL	45 036 400,00 €	683 178,00 €	683 178,00 €		45 036 400,00 €	

(2) Tipo - campo de identificação do tipo de alteração: P se alteração permutativa; M se alteração modificativa

ANEXO I - ALTERAÇÕES ORÇAMENTAIS DA RECEITA

PERÍODO : 2021/01/02 a 2021/12/31, TOTAL DE ALTERAÇÕES PERMUTATIVAS : 1, TOTAL DE ALTERAÇÕES MODIFICATIVAS : 3, DO ANO CONTABILÍSTICO 2021

Tipo de Visualização	TODAS AS RUBRICAS ORÇAMENTAIS

Orçamento Ano	**2025**

Data	14-03-2022

(NOTA: Mapa gerado sem opção de desagregação das classificações e sem consideração de anos seguintes)

Identificação da Classificação			Tipo	Previsões iniciais	Alterações Orçamentais			Previsões corrigidas	Observações
Rubricas		Designação			Inscrições / reforços	Diminuições / anulações	Créditos especiais		
[1]			**[2]**	**[3]**	**[4]**	**[5]**	**[6]**	**[7] = [3]+...+[7]**	**[8]**
R1		Receita fiscal		15 768 960,00 €				15 768 960,00 €	
R11		Impostos diretos		15 768 960,00 €				15 768 960,00 €	
R3		Taxas, multas e outras penalidades		1 220 377,00 €				1 220 377,00 €	
R4		Rendimentos de propriedade		2 505 492,00 €				2 505 492,00 €	
R5		Transferências e subsídios correntes		16 732 762,00 €				16 732 762,00 €	
R51		Transferências correntes		16 732 762,00 €				16 732 762,00 €	
R511		Administrações Públicas		16 732 762,00 €				16 732 762,00 €	
R5111		Administração Central - Estado Português		16 658 824,00 €				16 658 824,00 €	
R5112		Administração Central - Outras entidades		66 894,00 €				66 894,00 €	
R5114		Administração Regional		7 044,00 €				7 044,00 €	
R6		Venda de bens e serviços		3 254 817,00 €				3 254 817,00 €	
R7		Outras receitas correntes		123 257,00 €				123 257,00 €	
R8		Venda de bens de investimento		49 324,00 €				49 324,00 €	
R9		Transferências e subsídios de capital		3 968 454,00 €				3 968 454,00 €	
R91		Transferências de capital		3 968 454,00 €				3 968 454,00 €	
R911		Administrações Públicas		3 968 454,00 €				3 968 454,00 €	
R9111		Administração Central - Estado Português		3 460 163,00 €				3 460 163,00 €	
R9114		Administração Regional		508 291,00 €				508 291,00 €	
R10		Outras receitas de capital		42 309,00 €				42 309,00 €	
R11		Reposições não abatidas aos pagamentos		5 719,00 €				5 719,00 €	
R12		Receita com ativos financeiros		1 542 702,00 €				1 542 702,00 €	
			TOTAL	45 214 173,00 €				45 214 173,00 €	

(2) Tipo - campo de identificação do tipo de alteração: P se alteração permutativa; M se alteração modificativa

ANEXO II - ALTERAÇÕES ORÇAMENTAIS DA DESPESA

PERÍODO : 2021/01/02 a 2021/12/31, TOTAL DE ALTERAÇÔES PERMUTATIVAS: 21, TOTAL DE ALTERAÇÕES MODIFICATIVAS : 4, DO ANO CONTABILÍSTICO 2021

Tipo de Visualização		TODAS AS RUBRICAS ORÇAMENTAIS

Orçamento Ano	**2021**

Data	14-03-2022

(NOTA: Mapa gerado sem opção de desagregação das classificações e sem consideração de anos seguintes)

Identificação da Classificação				Tipo	Dotações iniciais	Alterações Orçamentais			Dotações corrigidas	Observações
Rubricas			Designação			Inscrições / reforços	Diminuições / anulações	Créditos especiais		
[1]				**[2]**	**[3]**	**[4]**	**[5]**	**[6]**	**[7] = [3]+...+[7]**	**[8]**
D1			Despesas com o pessoal	P/M	14 879 504,00 €	2 428 440,00 €	1 269 319,00 €		16 038 625,00 €	
D11			Remunerações Certas e Permanentes	P/M	11 420 941,00 €	1 428 461,00 €	1 173 819,00 €		11 675 583,00 €	
D12			Abonos Variáveis ou Eventuais	P	583 308,00 €	375 500,00 €	4 000,00 €		954 808,00 €	
D13			Segurança social	P	2 875 255,00 €	624 479,00 €	91 500,00 €		3 408 234,00 €	
D2			Aquisição de bens e serviços	P/M	13 827 685,00 €	2 717 972,39 €	1 452 773,66 €		15 092 883,73 €	
D3			Juros e outros encargos		48 477,00 €				48 477,00 €	
D4			Transferências e subsídios correntes	P/M	4 128 554,00 €	4 534 131,75 €	1 526 879,59 €		7 135 806,16 €	
D41			Transferências correntes	P/M	3 417 551,00 €	4 534 131,75 €	1 526 879,59 €		6 424 803,16 €	
D411			Administrações Públicas	P	2 259 508,00 €	10 000,00 €	65 000,00 €		2 204 508,00 €	
D4111			Administração Central - Estado Português		1,00 €				1,00 €	
D4112			Administração Central - Outras entidades		1,00 €				1,00 €	
D4113			Segurança Social	P	40 501,00 €	10 000,00 €			50 501,00 €	
D4114			Administração Regional		1,00 €				1,00 €	
D4115			Administração Local	P	2 219 004,00 €		65 000,00 €		2 154 004,00 €	
D412			Entidades do Setor Não Lucrativo	P/M	675 500,00 €	729 881,75 €	48 941,00 €		1 356 440,75 €	
D413			Famílias	P	457 540,00 €	55 250,00 €	20 482,00 €		492 308,00 €	
D414			Outras	P/M	25 003,00 €	3 739 000,00 €	1 392 456,59 €		2 371 546,41 €	
D42			Subsídios Correntes		711 003,00 €				711 003,00 €	
D5			Outras despesas correntes	P	325 951,00 €		100 000,00 €		225 951,00 €	
D6			Aquisição de bens de capital	P/M	8 302 713,00 €	4 169 464,61 €	3 164 998,00 €		9 307 179,61 €	
D7			Transferências e subsídios de capital	P	429 512,00 €	134 500,00 €	23 200,00 €		540 812,00 €	
D71			Transferências de capital	P	429 512,00 €	134 500,00 €	23 200,00 €		540 812,00 €	
D711			Administrações Públicas		9,00 €				9,00 €	
D7112			Administração Central - Outras entidades		1,00 €				1,00 €	
D7113			Segurança Social		2,00 €				2,00 €	
D7114			Administração Regional		1,00 €				1,00 €	
D7115			Administração Local		5,00 €				5,00 €	
D712			Entidades do Setor não Lucrativo	P	64 500,00 €	134 500,00 €	22 000,00 €		177 000,00 €	
D713			Famílias		1,00 €				1,00 €	
D714			Outras	P	365 002,00 €		1 200,00 €		363 802,00 €	
D8			Outras despesas de capital		4,00 €				4,00 €	
D9			Despesa com ativos financeiros		66 616,00 €				66 616,00 €	
D10			Despesa com passivos financeiros	P	1 660 984,00 €	9 000,00 €			1 669 984,00 €	
				TOTAL	43 670 000,00 €	13 993 508,75 €	7 537 170,25 €		50 126 338,50 €	

(2) Tipo - campo de identificação do tipo de alteração: P se alteração permutativa; M se alteração modificativa

ANEXO II - ALTERAÇÕES ORÇAMENTAIS DA DESPESA

PERÍODO : 2021/01/02 a 2021/12/31, TOTAL DE ALTERAÇÔES PERMUTATIVAS: 21, TOTAL DE ALTERAÇÕES MODIFICATIVAS : 4, DO ANO CONTABILÍSTICO 2021

Tipo de Visualização		TODAS AS RUBRICAS ORÇAMENTAIS

Orçamento Ano	**2022**

Data	14-03-2022

(NOTA: Mapa gerado sem opção de desagregação das classificações e sem consideração de anos seguintes)

Identificação da Classificação				Tipo	Dotações iniciais	Alterações Orçamentais			Dotações corrigidas	Observações
Rubricas			Designação			Inscrições / reforços	Diminuições / anulações	Créditos especiais		
[1]				**[2]**	**[3]**	**[4]**	**[5]**	**[6]**	**[7] = [3]+...+[7]**	**[8]**
D1			Despesas com o pessoal		14 983 661,00 €				14 983 661,00 €	
D11			Remunerações Certas e Permanentes		11 500 889,00 €				11 500 889,00 €	
D12			Abonos Variáveis ou Eventuais		587 391,00 €				587 391,00 €	
D13			Segurança social		2 895 381,00 €				2 895 381,00 €	
D2			Aquisição de bens e serviços	P/M	13 847 540,00 €	327 766,00 €	27 766,00 €		14 147 540,00 €	
D3			Juros e outros encargos		48 817,00 €				48 817,00 €	
D4			Transferências e subsídios correntes		4 176 836,00 €				4 176 836,00 €	
D41			Transferências correntes		3 460 856,00 €				3 460 856,00 €	
D411			Administrações Públicas		1 980 274,00 €				1 980 274,00 €	
D4111			Administração Central - Estado Português		1,00 €				1,00 €	
D4112			Administração Central - Outras entidades		1,00 €				1,00 €	
D4113			Segurança Social		40 785,00 €				40 785,00 €	
D4114			Administração Regional		1,00 €				1,00 €	
D4115			Administração Local		1 939 486,00 €				1 939 486,00 €	
D412			Entidades do Setor Não Lucrativo		994 412,00 €				994 412,00 €	
D413			Famílias		460 993,00 €				460 993,00 €	
D414			Outras		25 177,00 €				25 177,00 €	
D42			Subsídios Correntes		715 980,00 €				715 980,00 €	
D5			Outras despesas correntes		328 107,00 €				328 107,00 €	
D6			Aquisição de bens de capital	P	11 148 850,00 €	436 467,09 €	436 467,09 €		11 148 850,00 €	
D7			Transferências e subsídios de capital		433 519,00 €				433 519,00 €	
D71			Transferências de capital		433 519,00 €				433 519,00 €	
D711			Administrações Públicas		9,00 €				9,00 €	
D7112			Administração Central - Outras entidades		1,00 €				1,00 €	
D7113			Segurança Social		2,00 €				2,00 €	
D7114			Administração Regional		1,00 €				1,00 €	
D7115			Administração Local		5,00 €				5,00 €	
D712			Entidades do Setor não Lucrativo		65 952,00 €				65 952,00 €	
D713			Famílias		1,00 €				1,00 €	
D714			Outras		367 557,00 €				367 557,00 €	
D8			Outras despesas de capital		4,00 €				4,00 €	
D9			Despesa com ativos financeiros		9,00 €				9,00 €	
D10			Despesa com passivos financeiros		1 672 611,00 €				1 672 611,00 €	
				TOTAL	46 639 954,00 €	764 233,09 €	464 233,09 €		46 939 954,00 €	

(2) Tipo - campo de identificação do tipo de alteração: P se alteração permutativa; M se alteração modificativa

ANEXO II - ALTERAÇÕES ORÇAMENTAIS DA DESPESA

PERÍODO : 2021/01/02 a 2021/12/31, TOTAL DE ALTERAÇÔES PERMUTATIVAS: 21, TOTAL DE ALTERAÇÕES MODIFICATIVAS : 4, DO ANO CONTABILÍSTICO 2021

Tipo de Visualização		TODAS AS RUBRICAS ORÇAMENTAIS

Orçamento Ano	**2023**

Data	14-03-2022

(NOTA: Mapa gerado sem opção de desagregação das classificações e sem consideração de anos seguintes)

Identificação da Classificação				Tipo	Dotações iniciais	Alterações Orçamentais			Dotações corrigidas	Observações
Rubricas			Designação			Inscrições / reforços	Diminuições / anulações	Créditos especiais		
[1]				**[2]**	**[3]**	**[4]**	**[5]**	**[6]**	**[7] = [3]+...+[7]**	**[8]**
D1			Despesas com o pessoal		15 088 542,00 €				15 088 542,00 €	
D11			Remunerações Certas e Permanentes		11 581 396,00 €				11 581 396,00 €	
D12			Abonos Variáveis ou Eventuais		591 501,00 €				591 501,00 €	
D13			Segurança social		2 915 645,00 €				2 915 645,00 €	
D2			Aquisição de bens e serviços	P/M	14 349 194,00 €	313 216,00 €	13 216,00 €		14 649 194,00 €	
D3			Juros e outros encargos		49 158,00 €				49 158,00 €	
D4			Transferências e subsídios correntes		4 206 071,00 €				4 206 071,00 €	
D41			Transferências correntes		3 485 079,00 €				3 485 079,00 €	
D411			Administrações Públicas		1 994 135,00 €				1 994 135,00 €	
D4111			Administração Central - Estado Português		1,00 €				1,00 €	
D4112			Administração Central - Outras entidades		1,00 €				1,00 €	
D4113			Segurança Social		41 070,00 €				41 070,00 €	
D4114			Administração Regional		1,00 €				1,00 €	
D4115			Administração Local		1 953 062,00 €				1 953 062,00 €	
D412			Entidades do Setor Não Lucrativo		1 001 373,00 €				1 001 373,00 €	
D413			Famílias		464 218,00 €				464 218,00 €	
D414			Outras		25 353,00 €				25 353,00 €	
D42			Subsídios Correntes		720 992,00 €				720 992,00 €	
D5			Outras despesas correntes		330 402,00 €				330 402,00 €	
D6			Aquisição de bens de capital	P	10 213 650,00 €	7 100,00 €	7 100,00 €		10 213 650,00 €	
D7			Transferências e subsídios de capital		436 546,00 €				436 546,00 €	
D71			Transferências de capital		436 546,00 €				436 546,00 €	
D711			Administrações Públicas		9,00 €				9,00 €	
D7112			Administração Central - Outras entidades		1,00 €				1,00 €	
D7113			Segurança Social		2,00 €				2,00 €	
D7114			Administração Regional		1,00 €				1,00 €	
D7115			Administração Local		5,00 €				5,00 €	
D712			Entidades do Setor não Lucrativo		66 406,00 €				66 406,00 €	
D713			Famílias		1,00 €				1,00 €	
D714			Outras		370 130,00 €				370 130,00 €	
D8			Outras despesas de capital		4,00 €				4,00 €	
D9			Despesa com ativos financeiros		9,00 €				9,00 €	
D10			Despesa com passivos financeiros		1 684 319,00 €				1 684 319,00 €	
				TOTAL	46 357 895,00 €	320 316,00 €	20 316,00 €		46 657 895,00 €	

(2) Tipo - campo de identificação do tipo de alteração: P se alteração permutativa; M se alteração modificativa

ANEXO II - ALTERAÇÕES ORÇAMENTAIS DA DESPESA

PERÍODO : 2021/01/02 a 2021/12/31, TOTAL DE ALTERAÇÔES PERMUTATIVAS: 21, TOTAL DE ALTERAÇÕES MODIFICATIVAS : 4, DO ANO CONTABILÍSTICO 2021

Tipo de Visualização		TODAS AS RUBRICAS ORÇAMENTAIS

Orçamento Ano	**2024**

Data	14-03-2022

(NOTA: Mapa gerado sem opção de desagregação das classificações e sem consideração de anos seguintes)

Identificação da Classificação				Tipo	Dotações iniciais	Alterações Orçamentais			Dotações corrigidas	Observações
Rubricas			Designação			Inscrições / reforços	Diminuições / anulações	Créditos especiais		
[1]				**[2]**	**[3]**	**[4]**	**[5]**	**[6]**	**[7] = [3]+...+[7]**	**[8]**
D1			Despesas com o pessoal		15 194 165,00 €				15 194 165,00 €	
D11			Remunerações Certas e Permanentes		11 662 465,00 €				11 662 465,00 €	
D12			Abonos Variáveis ou Eventuais		595 643,00 €				595 643,00 €	
D13			Segurança social		2 936 057,00 €				2 936 057,00 €	
D2			Aquisição de bens e serviços	P	14 436 456,00 €				14 436 456,00 €	
D3			Juros e outros encargos		49 503,00 €				49 503,00 €	
D4			Transferências e subsídios correntes		4 235 264,00 €				4 235 264,00 €	
D41			Transferências correntes		3 509 224,00 €				3 509 224,00 €	
D411			Administrações Públicas		2 008 094,00 €				2 008 094,00 €	
D4111			Administração Central - Estado Português		1,00 €				1,00 €	
D4112			Administração Central - Outras entidades		1,00 €				1,00 €	
D4113			Segurança Social		41 357,00 €				41 357,00 €	
D4114			Administração Regional		1,00 €				1,00 €	
D4115			Administração Local		1 966 734,00 €				1 966 734,00 €	
D412			Entidades do Setor Não Lucrativo		1 008 383,00 €				1 008 383,00 €	
D413			Famílias		467 216,00 €				467 216,00 €	
D414			Outras		25 531,00 €				25 531,00 €	
D42			Subsídios Correntes		726 040,00 €				726 040,00 €	
D5			Outras despesas correntes		332 845,00 €				332 845,00 €	
D6			Aquisição de bens de capital		8 653 450,00 €				8 653 450,00 €	
D7			Transferências e subsídios de capital		438 595,00 €				438 595,00 €	
D71			Transferências de capital		438 595,00 €				438 595,00 €	
D711			Administrações Públicas		9,00 €				9,00 €	
D7112			Administração Central - Outras entidades		1,00 €				1,00 €	
D7113			Segurança Social		2,00 €				2,00 €	
D7114			Administração Regional		1,00 €				1,00 €	
D7115			Administração Local		5,00 €				5,00 €	
D712			Entidades do Setor não Lucrativo		65 864,00 €				65 864,00 €	
D713			Famílias		1,00 €				1,00 €	
D714			Outras		372 721,00 €				372 721,00 €	
D8			Outras despesas de capital		4,00 €				4,00 €	
D9			Despesa com ativos financeiros		9,00 €				9,00 €	
D10			Despesa com passivos financeiros		1 696 109,00 €				1 696 109,00 €	
				TOTAL	45 036 400,00 €				45 036 400,00 €	

(2) Tipo - campo de identificação do tipo de alteração: P se alteração permutativa; M se alteração modificativa

ANEXO II - ALTERAÇÕES ORÇAMENTAIS DA DESPESA

PERÍODO : 2021/01/02 a 2021/12/31, TOTAL DE ALTERAÇÕES PERMUTATIVAS: 21, TOTAL DE ALTERAÇÕES MODIFICATIVAS : 4, DO ANO CONTABILÍSTICO 2021

Tipo de Visualização		TODAS AS RUBRICAS ORÇAMENTAIS

Orçamento Ano	**2025**

Data	14-03-2022

(NOTA: Mapa gerado sem opção de desagregação das classificações e sem consideração de anos seguintes)

Identificação da Classificação				Tipo	Dotações iniciais	Alterações Orçamentais			Dotações corrigidas	Observações
Rubricas			Designação			Inscrições / reforços	Diminuições / anulações	Créditos especiais		
[1]				**[2]**	**[3]**	**[4]**	**[5]**	**[6]**	**[7] = [3]+...+[7]**	**[8]**
D1			Despesas com o pessoal		15 300 527,00 €				15 300 527,00 €	
D11			Remunerações Certas e Permanentes		11 744 102,00 €				11 744 102,00 €	
D12			Abonos Variáveis ou Eventuais		599 814,00 €				599 814,00 €	
D13			Segurança social		2 956 611,00 €				2 956 611,00 €	
D2			Aquisição de bens e serviços		22 105 776,00 €				22 105 776,00 €	
D3			Juros e outros encargos		49 848,00 €				49 848,00 €	
D4			Transferências e subsídios correntes		5 244 778,00 €				5 244 778,00 €	
D41			Transferências correntes		4 513 657,00 €				4 513 657,00 €	
D411			Administrações Públicas		2 022 251,00 €				2 022 251,00 €	
D4111			Administração Central - Estado Português		1,00 €				1,00 €	
D4112			Administração Central - Outras entidades		1,00 €				1,00 €	
D4113			Segurança Social		41 647,00 €				41 647,00 €	
D4114			Administração Regional		1,00 €				1,00 €	
D4115			Administração Local		1 980 601,00 €				1 980 601,00 €	
D412			Entidades do Setor Não Lucrativo		1 579 260,00 €				1 579 260,00 €	
D413			Famílias		861 436,00 €				861 436,00 €	
D414			Outras		50 710,00 €				50 710,00 €	
D42			Subsídios Correntes		731 121,00 €				731 121,00 €	
D5			Outras despesas correntes		340 584,00 €				340 584,00 €	
D7			Transferências e subsídios de capital		464 665,00 €				464 665,00 €	
D71			Transferências de capital		464 665,00 €				464 665,00 €	
D711			Administrações Públicas		9,00 €				9,00 €	
D7112			Administração Central - Outras entidades		1,00 €				1,00 €	
D7113			Segurança Social		2,00 €				2,00 €	
D7114			Administração Regional		1,00 €				1,00 €	
D7115			Administração Local		5,00 €				5,00 €	
D712			Entidades do Setor não Lucrativo		89 325,00 €				89 325,00 €	
D713			Famílias		1,00 €				1,00 €	
D714			Outras		375 330,00 €				375 330,00 €	
D8			Outras despesas de capital		4,00 €				4,00 €	
D9			Despesa com ativos financeiros		9,00 €				9,00 €	
D10			Despesa com passivos financeiros		1 707 982,00 €				1 707 982,00 €	
				TOTAL	45 214 173,00 €				45 214 173,00 €	

(2) Tipo - campo de identificação do tipo de alteração: P se alteração permutativa; M se alteração modificativa

ANEXO III - ALTERAÇÕES PLANO PLURIANUAL DE INVESTIMENTOS

PERÍODO : 2021/01/02 a 2021/12/31, TOTAL DE ALTERAÇÕES PERMUTATIVAS: 18, TOTAL DE ALTERAÇÕES MODIFICATIVAS : 3, DO ANO CONTABILÍSTICO 2021

TIPO DE VISUALIZAÇÃO	IDENTIFICAÇÃO DO OBJETIVO	TIPO DE PLANO	TIPO DE RUBRICA
TODAS AS RUBRICAS ORÇAMENTAIS	CLASSIFICADOR DO PLANO	PLANO PLURIANUAL DE INVESTIMENTOS	CLASSIFICAÇÃO ORGÂNICA/ECONÓMICA

OBJETIVO	PROJETO				DESIGNAÇÃO DO PROJETO		DATAS		PAGAMENTOS							MODIFICAÇÃO
	Código	Ano	Tipo	Número	Descrição	Classificação	Inicio	Fim	2021		Períodos seguintes					
									Dot. Atual	Dot. Corrigida	2022	2023	2024	2025	Outros	(+/-)
[1]	[2]				[3]		[4]	[5]	[6]	[7]	[8]	[9]	[10]	[11]	[12]	[13] = [7] - [6]
1.					Funções Gerais				1 508 426,00 €	2 105 166,60 €	-216 734,62 €					596 740,60 €
1.1.					Serviços Gerais de Administração Pública				1 495 426,00 €	2 083 375,60 €	-216 734,62 €					587 949,60 €
1.1.1.					Administração Geral				1 495 426,00 €	2 083 375,60 €	-216 734,62 €					587 949,60 €
1.1.1.1.					Edifícios				880 155,00 €	1 058 240,00 €	-220 000,00 €					178 085,00 €
1.1.1.1.	01	2017	I	1	Remodelação do Edifício dos Paços do Concelho	0102/07010301	02-01-2017	31-12-2022	25 000,00 €							-25 000,00 €
1.1.1.1.	01	2018	I	1	Construção e Beneficiação de Edifícios		02-01-2018	31-12-2024								
1.1.1.1.	01	2018	I	1		0102/07010301			50 000,00 €	95 500,00 €						45 500,00 €
1.1.1.1.	01	2018	I	1		0102/07010302			100,00 €	100,00 €						
1.1.1.1.	01	2018	I	1		0102/07010303			100,00 €	100,00 €						
1.1.1.1.	01	2018	I	1		0102/07010305			100,00 €	100,00 €						
1.1.1.1.	01	2018	I	1		0102/07010307			1 600,00 €							-1 600,00 €
1.1.1.1.	01	2018	I	1		0102/070109			3 000,00 €	6 700,00 €						3 700,00 €
1.1.1.1.	01	2018	I	1		0102/07011002				945,00 €						945,00 €
1.1.1.1.	01	2018	I	1		0102/070111				1 453,00 €						1 453,00 €
1.1.1.1.	05	2020	I	40	Construção da Casa Mortuária das Capelas	0102/07010307	02-01-2020	31-12-2022	149 255,00 €	3 255,00 €						-146 000,00 €
1.1.1.1.	08	2018	I	64	Construção de Salão Multiusos - Sete Cidades	0102/07010307	02-01-2018	31-12-2023	31 000,00 €	31 000,00 €	-220 000,00 €					
1.1.1.1.	02	2019	I	22	Construção de Centro Polivalente de Serviços – Freguesia de Ginetes	0102/07010307	02-01-2019	31-12-2021	125 000,00 €	155 000,00 €						30 000,00 €
1.1.1.1.	02	2020	I	21	Requalificação da Liga dos Amigos da Covoada	0102/07010307	02-01-2020	31-12-2021	25 000,00 €	25 000,00 €						
1.1.1.1.	06	2020	I	71	Construção de Pavilhão Multiusos - Freguesia de Mosteiros		30-09-2020	31-12-2021								
1.1.1.1.	06	2020	I	71		0102/07010307			150 000,00 €	145 000,00 €						-5 000,00 €
1.1.1.1.	06	2020	I	71		0102/07010406				26 750,00 €						26 750,00 €
1.1.1.1.	07	2020	I	72	Construção de Edifício Polivalente de Serviços - Freguesia de Fajã de Cima	0102/07010307	30-09-2020	31-12-2022	70 000,00 €	161 113,00 €						91 113,00 €
1.1.1.1.	01	2021	I	1	Salão Paroquial de São Vicente	0102/07010307	02-01-2021	31-12-2022	65 000,00 €	65 000,00 €						
1.1.1.1.	02	2021	I	2	Ampliação da Casa Mortuária da Relva	0102/07010307	02-01-2021	31-12-2021	150 000,00 €	150 000,00 €						
1.1.1.1.	03	2021	I	3	Remodelação do Centro Intergeracional de São Sebastião	0102/07010307	02-01-2021	31-12-2021	30 000,00 €	20 626,00 €						-9 374,00 €
1.1.1.1.	04	2021	I	22	Remodelação e Construção de Edifícios		02-01-2021	31-12-2021								
1.1.1.1.	04	2021	I	22		0102/07010307			5 000,00 €	169 898,00 €						164 898,00 €
1.1.1.1.	04	2021	I	22		0102/070111				700,00 €						700,00 €
1.1.1.2.					Construções Diversas				179 950,00 €	255 015,38 €	3 265,38 €					75 065,38 €
1.1.1.2.	01	2017	I	5	Recuperação do Relógio e da Torre da Matriz – Freguesia de São Sebastião	0102/07010203	02-01-2017	31-12-2021	148 550,00 €	221 515,38 €	3 265,38 €					72 965,38 €
1.1.1.2.	02	2017	I	26	OP 2017 - Ampliação, Melhoramento e Requalificação do Canil Municipal	0102/07010413	01-05-2017	31-12-2022	1 000,00 €	1 000,00 €						
1.1.1.2.	01	2018	I	3	Construção e Beneficiação de Outras Construções		02-01-2018	31-12-2024								
1.1.1.2.	01	2018	I	3		0102/07010413			100,00 €	8 200,00 €						8 100,00 €
1.1.1.2.	01	2018	I	3		0102/07011002			100,00 €	100,00 €						
1.1.1.2.	01	2018	I	3		0102/07030313			100,00 €	100,00 €						
1.1.1.2.	02	2019	I	2	Ampliação e Beneficiação do Centro de Recolha Oficial	0102/07010307	02-01-2019	31-12-2023	30 000,00 €	24 000,00 €						-6 000,00 €
1.1.1.2.	01	2020	I	1	Execução de Obras Coercivas	0102/07010307	02-01-2020	31-12-2024	100,00 €	100,00 €						
1.1.1.3.					Equipamento de Transporte				50 000,00 €	32 518,00 €						-17 482,00 €
1.1.1.3.	01	2018	I	4	Aquisição e Reparação de Veículos	0102/07010602	02-01-2018	31-12-2021	50 000,00 €	32 518,00 €						-17 482,00 €

ANEXO III - ALTERAÇÕES PLANO PLURIANUAL DE INVESTIMENTOS

PERÍODO : 2021/01/02 a 2021/12/31, TOTAL DE ALTERAÇÕES PERMUTATIVAS: 18, TOTAL DE ALTERAÇÕES MODIFICATIVAS : 3, DO ANO CONTABILÍSTICO 2021

TIPO DE VISUALIZAÇÃO	IDENTIFICAÇÃO DO OBJETIVO	TIPO DE PLANO	TIPO DE RUBRICA
TODAS AS RUBRICAS ORÇAMENTAIS	CLASSIFICADOR DO PLANO	PLANO PLURIANUAL DE INVESTIMENTOS	CLASSIFICAÇÃO ORGÂNICA/ECONÓMICA

OBJETIVO	PROJETO				DESIGNAÇÃO DO PROJETO		DATAS		PAGAMENTOS							MODIFICAÇÃO
	Código	Ano	Tipo	Número	Descrição	Classificação	Inicio	Fim	2021		Períodos seguintes					
									Dot. Atual	Dot. Corrigida	2022	2023	2024	2025	Outros	(+/-)
[1]	[2]				[3]		[4]	[5]	[6]	[7]	[8]	[9]	[10]	[11]	[12]	[13] = [7] - [6]
1.1.1.4.					Equipamento, Maquinaria e Outros				176 350,00 €	188 195,22 €						11 845,22 €
1.1.1.4.	01	2018	I	5	Aquisição e Reparação de Equipamento e Maquinaria para os Serviços Gerais		02-01-2018	31-12-2024								
1.1.1.4.	01	2018	I	5		0102/070107				4 700,00 €						4 700,00 €
1.1.1.4.	01	2018	I	5		0102/070108				150,00 €						150,00 €
1.1.1.4.	01	2018	I	5		0102/070109			30 350,00 €	80 879,00 €						50 529,00 €
1.1.1.4.	01	2018	I	5		0102/07011001			20 000,00 €	20 100,00 €						100,00 €
1.1.1.4.	01	2018	I	5		0102/07011002			1 000,00 €	49 523,22 €						48 523,22 €
1.1.1.4.	01	2018	I	5		0102/070111			5 000,00 €	5 843,00 €						843,00 €
1.1.1.4.	01	2018	I	5		0102/070112			25 000,00 €	25 000,00 €						
1.1.1.4.	01	2018	I	5		0102/070113			1 000,00 €	1 000,00 €						
1.1.1.4.	01	2018	I	5		0102/070115			1 000,00 €	1 000,00 €						
1.1.1.4.	01	2021	I	4	Aquisição e Reparação de Equipamento Urbano para o Centro Histórico		02-01-2021	31-12-2021								
1.1.1.4.	01	2021	I	4		0102/07011001			30 000,00 €							-30 000,00 €
1.1.1.4.	01	2021	I	4		0102/07011002			63 000,00 €							-63 000,00 €
1.1.1.5.					Serviços de Informática				129 771,00 €	178 207,00 €						48 436,00 €
1.1.1.5.	01	2018	I	6	Aquisição de Equipamento para os Serviços de Informática		02-01-2018	31-12-2024								
1.1.1.5.	01	2018	I	6		0102/070107			50 915,00 €	101 351,00 €						50 436,00 €
1.1.1.5.	01	2018	I	6		0102/070108			5 170,00 €	5 170,00 €						
1.1.1.5.	01	2018	I	6		0102/070109			500,00 €	500,00 €						
1.1.1.5.	01	2018	I	6		0102/070115			580,00 €	580,00 €						
1.1.1.5.	01	2020	I	2	Smart Cyties		02-01-2020	31-12-2024								
1.1.1.5.	01	2020	I	2		0102/070107			36 000,00 €	36 000,00 €						
1.1.1.5.	01	2020	I	2		0102/070108			36 606,00 €	34 606,00 €						-2 000,00 €
1.1.1.7.					Aquisição de Imóveis				79 200,00 €	371 200,00 €						292 000,00 €
1.1.1.7.	01	2018	I	8	Terrenos		02-01-2018	31-12-2022								
1.1.1.7.	01	2018	I	8		0102/070101			79 000,00 €	366 000,00 €						287 000,00 €
1.1.1.7.	01	2018	I	8		0102/070301			100,00 €	5 100,00 €						5 000,00 €
1.1.1.7.	02	2018	I	9	Edifícios	0102/07010307	02-01-2018	31-12-2021	100,00 €	100,00 €						
1.2.					Segurança e Ordem Públicas				13 000,00 €	21 791,00 €						8 791,00 €
1.2.1.					Protecção Civil e Luta contra Incêndios				10 000,00 €	10 000,00 €						
1.2.1.1.					Serviço Municipal de Protecção Civil				10 000,00 €	10 000,00 €						
1.2.1.1.	01	2018	I	10	Aquisição e Reparação de Equipamento Diverso para a Proteção Civil	0102/070111	02-01-2018	31-12-2021	10 000,00 €	10 000,00 €						
1.2.2.					Polícia Municipal				3 000,00 €	11 791,00 €						8 791,00 €
1.2.2.	01	2018	I	11	Aquisição e Reparação de Equipamento e Viaturas para a Polícia Municipal	0102/07010602	02-01-2018	31-12-2021	1 000,00 €	8 000,00 €						7 000,00 €
1.2.2.	01	2019	I	5	Aquisição e Reparação de Equipamento Diverso para a Polícia municipal		02-01-2019	31-12-2021								
1.2.2.	01	2019	I	5		0102/070109			2 000,00 €	770,00 €						-1 230,00 €
1.2.2.	01	2019	I	5		0102/07011002				3 021,00 €						3 021,00 €
2.					Funções Sociais				3 415 887,00 €	3 125 093,19 €	220 000,00 €	7 100,00 €				-290 793,81 €
2.1.					Educação				273 245,00 €	636 728,90 €		7 100,00 €				363 483,90 €
2.1.1.					Ensino Não Superior				273 245,00 €	636 728,90 €		7 100,00 €				363 483,90 €
2.1.1.	18	2014	I	66	Ampliação e Reabilitação da Escola EB/JI de São Pedro	0102/07010305	01-10-2014	31-12-2021	98 000,00 €	62 050,00 €						-35 950,00 €
2.1.1.	19	2014	I	67	Ampliação e Reab. da Escola EB/JI Dr Carlos Alberto Albuquerque Leça	0102/07010305	01-10-2014	31-12-2024	100,00 €							-100,00 €
2.1.1.	20	2014	I	68	Ampliação e Reabilitação da Escola EB/JI de Fenais da Luz	0102/07010305	01-10-2014	31-12-2024	100,00 €							-100,00 €

ANEXO III - ALTERAÇÕES PLANO PLURIANUAL DE INVESTIMENTOS

PERÍODO : 2021/01/02 a 2021/12/31, TOTAL DE ALTERAÇÕES PERMUTATIVAS: 18, TOTAL DE ALTERAÇÕES MODIFICATIVAS : 3, DO ANO CONTABILÍSTICO 2021

TIPO DE VISUALIZAÇÃO	IDENTIFICAÇÃO DO OBJETIVO	TIPO DE PLANO	TIPO DE RUBRICA
TODAS AS RUBRICAS ORÇAMENTAIS	CLASSIFICADOR DO PLANO	PLANO PLURIANUAL DE INVESTIMENTOS	CLASSIFICAÇÃO ORGÂNICA/ECONÓMICA

OBJETIVO	PROJETO				DESIGNAÇÃO DO PROJETO		DATAS		PAGAMENTOS							MODIFICAÇÃO
	Código	Ano	Tipo	Número	Descrição	Classificação	Inicio	Fim	2021		Períodos seguintes					
									Dot. Atual	Dot. Corrigida	2022	2023	2024	2025	Outros	(+/-)
[1]	[2]				[3]		[4]	[5]	[6]	[7]	[8]	[9]	[10]	[11]	[12]	[13] = [7] - [6]
2.1.1.	21	2014	I	69	Ampliação e Reabilitação da Escola EB/JI de São Roque (Canada das Maricas)	0102/07010305	01-10-2014	31-12-2024	3 245,00 €							-3 245,00 €
2.1.1.	01	2018	I	12	Construção e Beneficiação de Escolas EB/JI		02-01-2018	31-12-2024								
2.1.1.	01	2018	I	12		0102/07010305			70 000,00 €	446 698,00 €						376 698,00 €
2.1.1.	01	2018	I	12		0102/070109			1 500,00 €	1 500,00 €						
2.1.1.	01	2018	I	12		0102/07011002			700,00 €	6 466,37 €						5 766,37 €
2.1.1.	01	2018	I	12		0102/070111			2 000,00 €	3 900,00 €						1 900,00 €
2.1.1.	04	2019	I	24	Requalificação da Escola EB/JI Cecília Meireles - Fajã de Cima	0102/07010305	02-01-2019	31-12-2022	25 000,00 €	116 014,53 €		7 100,00 €				91 014,53 €
2.1.1.	06	2019	I	35	OP 2019 - Requalificação e Ampliação do Ginásio e Criação de Parque Infantil na EB1/JI de Santa Barbara	0102/07010305	02-01-2019	31-12-2021	2 700,00 €							-2 700,00 €
2.1.1.	01	2020	I	6	Ampliação e Reabilitação da Escola EB/JI de São Vicente Ferreira	0102/07010305	02-01-2020	31-12-2022	15 000,00 €							-15 000,00 €
2.1.1.	02	2020	I	7	Ampliação e Reabilitação da Escola EB/JI de Capelas	0102/07010305	12-12-2020	31-12-2022	100,00 €	100,00 €						
2.1.1.	04	2020	I	5	Pinturas e Reparação de Cobertura da Escola EB/JI de São Sebastião	0102/07010305	02-01-2020	31-12-2021	2 400,00 €							-2 400,00 €
2.1.1.	05	2020	I	4	Pinturas e Substituição de Caleiras da Escola EB/JI de Livramento	0102/07010305	02-01-2020	31-12-2021	2 400,00 €							-2 400,00 €
2.1.1.	07	2020	I	66	OP 2020 - Requalificação da área de Recreio da EB/JI Professor Doutor Alexandre Linhares Furtado - Fajã de Baixo	0102/07010305	01-03-2020	31-12-2021	50 000,00 €							-50 000,00 €
2.1.1.	01	2021	I	32	Corredor Coberto de Ligação entre a Escola Linhares Furtado e o Polidesportivo - Fajã de Baixo	0102/07010305	02-01-2021	31-12-2021								
2.3.					Segurança e Acção Sociais				30 100,00 €	100,00 €						-30 000,00 €
2.3.2.					Acção Social				30 100,00 €	100,00 €						-30 000,00 €
2.3.2.3.					Outras Ações no Âmbito da Ação Social				30 100,00 €	100,00 €						-30 000,00 €
2.3.2.3.	02	2020	I	20	Construção do Edifício de Apoio ao Idoso da Freguesia de Santo António	0102/07010307	02-01-2020	31-12-2021	100,00 €	100,00 €						
2.3.2.3.	03	2020	I	23	Remodelação do Centro de Dia de São José	0102/07010307	02-01-2020	31-12-2021	30 000,00 €							-30 000,00 €
2.4.					Habitação e Servicos Colectivos				2 393 013,00 €	1 922 760,36 €	70 000,00 €					-470 252,64 €
2.4.1.					Habitação				50 300,00 €	158 326,14 €						108 026,14 €
2.4.1.	01	2018	I	14	Aquisição, Construção e Beneficiação de Habitações		02-01-2018	31-12-2024								
2.4.1.	01	2018	I	14		0102/070101			100,00 €	100,00 €						
2.4.1.	01	2018	I	14		0102/07010201			100,00 €	100,00 €						
2.4.1.	01	2018	I	14		0102/07010202			100,00 €	100,00 €						
2.4.1.	01	2018	I	14		0102/07010203			50 000,00 €	158 026,14 €						108 026,14 €
2.4.2.					Ordenamento do Território				1 118 060,00 €	582 529,98 €	70 000,00 €					-535 530,02 €
2.4.2.1.					Sistema de Informação Geográfica				14 500,00 €	26 500,00 €						12 000,00 €
2.4.2.1.	01	2018	I	15	Cartografia Temática	0102/070115	02-01-2018	31-12-2024	5 000,00 €	5 000,00 €						
2.4.2.1.	02	2018	I	16	Cartografia Vetorial (1:2000 e 1:5000)	0102/070115	02-01-2018	31-12-2024	2 000,00 €	14 000,00 €						12 000,00 €
2.4.2.1.	03	2018	I	17	Desenvolvimento Aplicacional SIG	0102/070108	02-01-2018	31-12-2024	4 500,00 €	4 500,00 €						
2.4.2.1.	04	2018	I	18	Aquisição e Reparação de Equipamentos		02-01-2018	31-12-2024								
2.4.2.1.	04	2018	I	18		0102/070107			500,00 €	500,00 €						
2.4.2.1.	04	2018	I	18		0102/070108			2 500,00 €	2 500,00 €						
2.4.2.4.					Estudos e Projectos				243 690,00 €	281 190,00 €						37 500,00 €

ANEXO III - ALTERAÇÕES PLANO PLURIANUAL DE INVESTIMENTOS

PERÍODO : 2021/01/02 a 2021/12/31, TOTAL DE ALTERAÇÕES PERMUTATIVAS: 18, TOTAL DE ALTERAÇÕES MODIFICATIVAS : 3, DO ANO CONTABILÍSTICO 2021

TIPO DE VISUALIZAÇÃO	IDENTIFICAÇÃO DO OBJETIVO	TIPO DE PLANO	TIPO DE RUBRICA
TODAS AS RUBRICAS ORÇAMENTAIS	CLASSIFICADOR DO PLANO	PLANO PLURIANUAL DE INVESTIMENTOS	CLASSIFICAÇÃO ORGÂNICA/ECONÓMICA

OBJETIVO	PROJETO				DESIGNAÇÃO DO PROJETO		DATAS		PAGAMENTOS							MODIFICAÇÃO
	Código	Ano	Tipo	Número	Descrição	Classificação	Inicio	Fim	2021		Períodos seguintes					
									Dot. Atual	Dot. Corrigida	2022	2023	2024	2025	Outros	(+/-)
[1]	[2]				[3]		[4]	[5]	[6]	[7]	[8]	[9]	[10]	[11]	[12]	[13] = [7] - [6]
2.4.2.4.	01	2018	I	48	Revisão do Plano Diretor Municipal	0102/070115	02-01-2018	31-12-2021	26 190,00 €	80 660,00 €						54 470,00 €
2.4.2.4.	03	2018	I	54	Plano de Salvaguarda do Centro Histórico e Programa Funcional	0102/070115	02-01-2018	31-12-2022	40 000,00 €	36 939,40 €						-3 060,60 €
2.4.2.4.	01	2020	I	8	Mapa de Ruído	0102/070115	02-01-2020	31-12-2021	31 500,00 €	21 086,60 €						-10 413,40 €
2.4.2.4.	02	2020	I	9	Avaliação Ambiental Estratégica	0102/070115	02-01-2020	31-12-2021	27 000,00 €	21 004,00 €						-5 996,00 €
2.4.2.4.	03	2020	I	70	Plano de Pormenor dos Chãos de Melhoras das Sete Cidades	0102/070115	30-06-2020	31-12-2022	59 000,00 €	59 000,00 €						
2.4.2.4.	01	2021	I	5	Plano de Pormenor dos Chãos de Melhoras dos Mosteiros		02-01-2021	31-12-2022								
2.4.2.4.	01	2021	I	5		0102/07011002				2 500,00 €						2 500,00 €
2.4.2.4.	01	2021	I	5		0102/070115			30 000,00 €	30 000,00 €						
2.4.2.4.	02	2021	I	6	Plano de Pormenor dos Chão de Melhoras de Santo António	0102/070115	02-01-2021	31-12-2022	30 000,00 €	30 000,00 €						
2.4.2.6.					Ordenamento da Orla Costeira				859 870,00 €	274 839,98 €	70 000,00 €					-585 030,02 €
2.4.2.6.	01	2018	I	71	OP 2018 - Melhoramento do Trilho da Orla Costeira Entre os Fenais da Luz e Capelas	0102/07030301	02-01-2018	31-12-2021	73 500,00 €	17 500,00 €						-56 000,00 €
2.4.2.6.	01	2019	I	6	Beneficiação e Ordenamento da Praia dos Mosteiros	0102/07030301	02-01-2019	31-12-2023	41 000,00 €	24 574,68 €						-16 425,32 €
2.4.2.6.	02	2019	I	7	Beneficiação e Ordenamento de Espaços Públicos na Av. Infante D. Henrique, Praças Gonçalo Velho Cabral e Vasco da Gama e Largo Dr. Manuel Carreiro		02-01-2019	31-12-2023								
2.4.2.6.	02	2019	I	7		0102/07011001			100,00 €	100,00 €						
2.4.2.6.	02	2019	I	7		0102/07011002			271 770,00 €	222 639,59 €						-49 130,41 €
2.4.2.6.	02	2019	I	7		0102/070115			3 500,00 €	3 500,00 €						
2.4.2.6.	02	2019	I	7		0102/07030305			80 000,00 €	175,71 €						-79 824,29 €
2.4.2.6.	01	2020	I	10	Reordenamento do Largo da Matriz	0102/07030301	02-01-2020	31-12-2022	250 000,00 €	6 000,00 €						-244 000,00 €
2.4.2.6.	01	2021	I	7	Beneficiação do Largo da Igreja - Freguesia de Fenais da Luz	0102/07030301	02-01-2021	31-12-2022	100 000,00 €							-100 000,00 €
2.4.2.6.	02	2021	I	8	Requalificação do Largo do Salão Junto à Igreja (Caminho das Ruas) - Freguesia de Sete Cidades	0102/07030301	02-01-2021	31-12-2021	40 000,00 €	350,00 €	70 000,00 €					-39 650,00 €
2.4.5.					Resíduos Sólidos				868 603,00 €	761 127,18 €						-107 475,82 €
2.4.5.	04	2015	I	25	Aquisição de Viaturas de RSU (PO)	0102/07010601	01-05-2015	31-12-2021	208 000,00 €							-208 000,00 €
2.4.5.	01	2017	I	9	Beneficiação dos Estaleiros Municipais	0102/07010601	02-01-2017	31-12-2022	20 000,00 €	16 107,00 €						-3 893,00 €
2.4.5.	01	2018	I	21	Aquisição e Reparação de Viaturas de RSU		02-01-2018	31-12-2024								
2.4.5.	01	2018	I	21		0102/07010601			250 000,00 €	249 284,13 €						-715,87 €
2.4.5.	01	2018	I	21		0102/07010602				52 140,00 €						52 140,00 €
2.4.5.	02	2018	I	22	Aquisição e Reparação de Equipamento e Maquinaria Motorizada	0102/07011001	02-01-2018	31-12-2024	10 000,00 €							-10 000,00 €
2.4.5.	04	2018	I	24	Aquisição e Reparação de Equipamento e Maquinaria não Motorizada		02-01-2018	31-12-2024								
2.4.5.	04	2018	I	24		0102/070109			100,00 €	100,00 €						
2.4.5.	04	2018	I	24		0102/07011001			156 190,00 €	174 522,13 €						18 332,13 €
2.4.5.	04	2018	I	24		0102/070111			1 005,00 €	2 655,00 €						1 650,00 €
2.4.5.	01	2020	I	11	Produção/Construção de LAC's	0102/07011001	02-01-2020	31-12-2021	54 203,00 €	54 203,00 €						
2.4.5.	02	2020	I	12	Aquisição de LAC's Públicos	0102/07011001	02-01-2020	31-12-2021	68 115,00 €	88 942,66 €						20 827,66 €
2.4.5.	04	2020	I	14	Aquisição de Ecoilhas	0102/07011001	02-01-2020	31-12-2021	100 990,00 €	123 173,26 €						22 183,26 €
2.4.6.					Protecção do Meio Ambiente e Conservação da Natureza				356 050,00 €	420 777,06 €						64 727,06 €

ANEXO III - ALTERAÇÕES PLANO PLURIANUAL DE INVESTIMENTOS

PERÍODO : 2021/01/02 a 2021/12/31, TOTAL DE ALTERAÇÕES PERMUTATIVAS: 18, TOTAL DE ALTERAÇÕES MODIFICATIVAS : 3, DO ANO CONTABILÍSTICO 2021

TIPO DE VISUALIZAÇÃO	IDENTIFICAÇÃO DO OBJETIVO	TIPO DE PLANO	TIPO DE RUBRICA
TODAS AS RUBRICAS ORÇAMENTAIS	CLASSIFICADOR DO PLANO	PLANO PLURIANUAL DE INVESTIMENTOS	CLASSIFICAÇÃO ORGÂNICA/ECONÓMICA

OBJETIVO	PROJETO				DESIGNAÇÃO DO PROJETO		DATAS		PAGAMENTOS							MODIFICAÇÃO
	Código	Ano	Tipo	Número	Descrição	Classificação	Inicio	Fim	2021		Períodos seguintes					
									Dot. Atual	Dot. Corrigida	2022	2023	2024	2025	Outros	(+/-)
[1]	[2]				[3]		[4]	[5]	[6]	[7]	[8]	[9]	[10]	[11]	[12]	[13] = [7] - [6]
2.4.6.1.					Higiene Pública				26 800,00 €	35 000,00 €						8 200,00 €
2.4.6.1.	01	2018	I	26	Construção e Beneficiação de Balneários, Sanitários e Outros	0102/07010413	02-01-2018	31-12-2024	25 000,00 €	33 200,00 €						8 200,00 €
2.4.6.1.	01	2019	I	8	Projeto Agir para Prevenir	0102/07011001	02-01-2019	31-12-2021	1 800,00 €	1 800,00 €						
2.4.6.2.					Cemitérios				82 450,00 €	31 200,00 €						-51 250,00 €
2.4.6.2.	01	2018	I	27	Beneficiação do Cemitério de São Joaquim		02-01-2018	31-12-2021								
2.4.6.2.	01	2018	I	27		0102/070107			12 500,00 €	7 250,00 €						-5 250,00 €
2.4.6.2.	01	2018	I	27		0102/070109			5 000,00 €	5 000,00 €						
2.4.6.2.	01	2018	I	27		0102/07011001				3 000,00 €						3 000,00 €
2.4.6.2.	01	2018	I	27		0102/07011002			2 700,00 €	4 700,00 €						2 000,00 €
2.4.6.2.	01	2018	I	27		0102/070111			2 250,00 €	250,00 €						-2 000,00 €
2.4.6.2.	01	2018	I	27		0102/07030312			20 000,00 €	1 000,00 €						-19 000,00 €
2.4.6.2.	04	2020	I	46	Ampliação do Cemitério de São Roque/Livramento	0102/07030312	02-01-2020	31-12-2021	40 000,00 €	10 000,00 €						-30 000,00 €
2.4.6.3.					Beneficiação e Valorização do Património Natural				246 500,00 €	354 277,06 €						107 777,06 €
2.4.6.3.	01	2017	I	12	Projeto de Beneficiação e Ordenamento das Praias das Milícias e Pópulo	0102/07030305	02-01-2017	31-12-2024	35 000,00 €	30 000,00 €						-5 000,00 €
2.4.6.3.	01	2018	I	28	Beneficiação de Parques,Jardins e Espaços Verdes		02-01-2018	31-12-2024								
2.4.6.3.	01	2018	I	28		0102/07010404			100,00 €	100,00 €						
2.4.6.3.	01	2018	I	28		0102/07011001			100,00 €	100,00 €						
2.4.6.3.	01	2018	I	28		0102/07011002			100,00 €	300,00 €						200,00 €
2.4.6.3.	01	2018	I	28		0102/07030305			55 000,00 €	30 400,00 €						-24 600,00 €
2.4.6.3.	02	2018	I	29	Aquisição e Reparação de Maquinaria e Equipamentos		02-01-2018	31-12-2024								
2.4.6.3.	02	2018	I	29		0102/07010203			5 000,00 €							-5 000,00 €
2.4.6.3.	02	2018	I	29		0102/07010602			80 000,00 €	54 469,00 €						-25 531,00 €
2.4.6.3.	02	2018	I	29		0102/07011002			100,00 €	118 520,00 €						118 420,00 €
2.4.6.3.	02	2018	I	29		0102/070111			5 000,00 €	3 953,15 €						-1 046,85 €
2.4.6.3.	01	2019	I	9	Beneficiação do Jardim António Borges	0102/07030305	02-01-2019	31-12-2023	25 000,00 €	89 834,91 €						64 834,91 €
2.4.6.3.	02	2019	I	10	Beneficiação do Jardim Sena de Freitas	0102/07030305	02-01-2019	31-12-2023	100,00 €	100,00 €						
2.4.6.3.	03	2019	I	11	Requalificação do Jardim da Sagrada Família na Várzea/Ginetes,Freguesia de Ginetes		02-01-2019	31-12-2021								
2.4.6.3.	03	2019	I	11		0102/07030301			10 000,00 €	4 400,00 €						-5 600,00 €
2.4.6.3.	01	2021	I	9	Aquisição e Instalação de uma Instalação Sanitária Móvel no Gaveto da Avenida do Mar e a Estrada Regional - São Roque	0102/07010413	02-01-2021	31-12-2021	31 000,00 €	22 100,00 €						-8 900,00 €
2.4.6.4.					Aquisição de Imóveis				300,00 €	300,00 €						
2.4.6.4.	01	2018	I	49	Terrenos		02-01-2018	31-12-2021								
2.4.6.4.	01	2018	I	49		0102/070101			100,00 €	100,00 €						
2.4.6.4.	01	2018	I	49		0102/070301			100,00 €	100,00 €						
2.4.6.4.	02	2018	I	50	Edifícios	0102/07010307	02-01-2018	31-12-2021	100,00 €	100,00 €						
2.5.					Serviços Culturais, Recreativos e Religiosos				719 529,00 €	565 503,93 €	150 000,00 €					-154 025,07 €
2.5.1.					Cultura				54 800,00 €	58 758,25 €						3 958,25 €
2.5.1.	02	2010	I	42	Construção do Museu de Arte Contemporânea(Pagamento Final do Projeto)	0102/07010307	01-01-2010	31-12-2021	18 800,00 €	18 800,00 €						

ANEXO III - ALTERAÇÕES PLANO PLURIANUAL DE INVESTIMENTOS

PERÍODO : 2021/01/02 a 2021/12/31, TOTAL DE ALTERAÇÕES PERMUTATIVAS: 18, TOTAL DE ALTERAÇÕES MODIFICATIVAS : 3, DO ANO CONTABILÍSTICO 2021

TIPO DE VISUALIZAÇÃO	IDENTIFICAÇÃO DO OBJETIVO	TIPO DE PLANO	TIPO DE RUBRICA
TODAS AS RUBRICAS ORÇAMENTAIS	CLASSIFICADOR DO PLANO	PLANO PLURIANUAL DE INVESTIMENTOS	CLASSIFICAÇÃO ORGÂNICA/ECONÓMICA

OBJETIVO	PROJETO				DESIGNAÇÃO DO PROJETO		DATAS		PAGAMENTOS							MODIFICAÇÃO
	Código	Ano	Tipo	Número	Descrição	Classificação	Inicio	Fim	2021		Períodos seguintes					
									Dot. Atual	Dot. Corrigida	2022	2023	2024	2025	Outros	(+/-)
[1]	[2]				[3]		[4]	[5]	[6]	[7]	[8]	[9]	[10]	[11]	[12]	[13] = [7] - [6]
2.5.1.	20	2018	I	78	Biblioteca Municipal - Núcleo Dra Fátima Sequeira Dias	0102/07010307	27-09-2018	31-12-2023	33 000,00 €	12 000,00 €						-21 000,00 €
2.5.1.	01	2021	I	10	Aquisição de Livros para a Biblioteca	0102/070115	02-01-2021	31-12-2021	3 000,00 €	27 958,25 €						24 958,25 €
2.5.2.					Desporto, Recreio e Lazer				664 729,00 €	506 745,68 €	150 000,00 €					-157 983,32 €
2.5.2.1.					Desporto				297 729,00 €	407 959,40 €	150 000,00 €					110 230,40 €
2.5.2.1.	02	2017	I	16	Cobertura do Polidesportivo de São Sebastião	0102/07010406	02-01-2017	31-12-2021	92 895,00 €	92 895,00 €						
2.5.2.1.	01	2018	I	30	Aquisição e Reparação de Equipamento Desportivo		02-01-2018	31-12-2024								
2.5.2.1.	01	2018	I	30		0102/07011002			10 000,00 €	15 000,00 €						5 000,00 €
2.5.2.1.	01	2018	I	30		0102/070111			100,00 €	100,00 €						
2.5.2.1.	01	2018	I	30		0102/070115			100,00 €	100,00 €						
2.5.2.1.	01	2018	I	30		0102/07030202			100,00 €	100,00 €						
2.5.2.1.	02	2018	I	31	Construção e Beneficiação de Infraestruturas Desportivas		02-01-2018	31-12-2024								
2.5.2.1.	02	2018	I	31		0102/07010302			100,00 €	100,00 €						
2.5.2.1.	02	2018	I	31		0102/07010406			30 000,00 €	160 579,40 €						130 579,40 €
2.5.2.1.	02	2018	I	31		0102/07011002			3 000,00 €							-3 000,00 €
2.5.2.1.	02	2018	I	31		0102/07030306			100,00 €	100,00 €						
2.5.2.1.	03	2018	I	32	Construção e Beneficiação de Instalações Desportivas		02-01-2018	31-12-2021								
2.5.2.1.	03	2018	I	32		0102/07010406			40 000,00 €	132 651,00 €						92 651,00 €
2.5.2.1.	03	2018	I	32		0102/070109			3 734,00 €	3 734,00 €						
2.5.2.1.	03	2018	I	32		0102/07011002			2 500,00 €	2 500,00 €						
2.5.2.1.	07	2018	I	80	Construção de Edifício de Apoio e Balneários no Campo de Futebol dos Arrifes	0102/07010302	27-09-2018	31-12-2022	100 000,00 €		150 000,00 €					-100 000,00 €
2.5.2.1.	03	2020	I	50	Pavilhão Multiusos - Mosteiros	0102/07010307	02-01-2021	31-12-2021	100,00 €	100,00 €						
2.5.2.1.	01	2021	I	11	Substituição do Relvado Sintético do Campo de Jogos de Santo António - Freguesia de Santo António	0102/07010406	02-01-2021	31-12-2021	15 000,00 €							-15 000,00 €
2.5.2.2.					Recreio e Lazer				366 700,00 €	98 486,28 €						-268 213,72 €
2.5.2.2.	01	2002	I	230	Desenvolvimento do Parque Urbano		01-01-2002	31-12-2024								
2.5.2.2.	01	2002	I	230		0102/070101			100,00 €	100,00 €						
2.5.2.2.	01	2002	I	230		0102/07010307			100,00 €	100,00 €						
2.5.2.2.	01	2002	I	230		0102/07010405			171 000,00 €	26 000,00 €						-145 000,00 €
2.5.2.2.	01	2018	I	33	Construção e Beneficiação de Zonas de Recreio e Lazer		02-01-2018	31-12-2024								
2.5.2.2.	01	2018	I	33		0102/07010405			100,00 €	100,00 €						
2.5.2.2.	01	2018	I	33		0102/07030305			100,00 €	100,00 €						
2.5.2.2.	02	2018	I	34	Aquisição e Reparação de Equipamento de Recreio e Lazer		02-01-2018	31-12-2021								
2.5.2.2.	02	2018	I	34		0102/07011002			100,00 €	3 600,00 €						3 500,00 €
2.5.2.2.	02	2018	I	34		0102/070111			100,00 €	100,00 €						
2.5.2.2.	02	2018	I	34		0102/070115			100,00 €	100,00 €						
2.5.2.2.	02	2020	I	25	Construção de Parque de Merendas no João Bom - Pilar da Bretanha	0102/07030305	02-01-2020	31-12-2022								
2.5.2.2.	03	2020	I	52	Construção de Parque Infantil com Inclusão de Parque de Estacionamento – Ginetes	0102/07030305	02-01-2021	31-12-2021	40 000,00 €							-40 000,00 €
2.5.2.2.	04	2020	I	53	Construção de Parque Infantil – Fajã de Cima	0102/07030305	02-01-2021	31-12-2021	40 000,00 €							-40 000,00 €

ANEXO III - ALTERAÇÕES PLANO PLURIANUAL DE INVESTIMENTOS

PERÍODO : 2021/01/02 a 2021/12/31, TOTAL DE ALTERAÇÕES PERMUTATIVAS: 18, TOTAL DE ALTERAÇÕES MODIFICATIVAS : 3, DO ANO CONTABILÍSTICO 2021

TIPO DE VISUALIZAÇÃO	IDENTIFICAÇÃO DO OBJETIVO	TIPO DE PLANO	TIPO DE RUBRICA
TODAS AS RUBRICAS ORÇAMENTAIS	CLASSIFICADOR DO PLANO	PLANO PLURIANUAL DE INVESTIMENTOS	CLASSIFICAÇÃO ORGÂNICA/ECONÓMICA

OBJETIVO	PROJETO				DESIGNAÇÃO DO PROJETO		DATAS		PAGAMENTOS							MODIFICAÇÃO
	Código	Ano	Tipo	Número	Descrição	Classificação	Inicio	Fim	2021		Períodos seguintes					
									Dot. Atual	Dot. Corrigida	2022	2023	2024	2025	Outros	(+/-)
[1]	[2]				[3]		[4]	[5]	[6]	[7]	[8]	[9]	[10]	[11]	[12]	[13] = [7] - [6]
2.5.2.2.	05	2020	I	54	Construção de Parque Infantil – Candelária		02-01-2021	31-12-2021								
2.5.2.2.	05	2020	I	54		0102/07011002				31 400,00 €						31 400,00 €
2.5.2.2.	05	2020	I	54		0102/07030305			40 000,00 €							-40 000,00 €
2.5.2.2.	06	2020	I	67	OP 2020 - Instalação de Parque Infantil e Reforço da Iluminação do Jardim D. Leonor Afonso	0102/07030305	01-03-2020	31-12-2021	50 000,00 €	0,01 €						-49 999,99 €
2.5.2.2.	01	2021	I	12	Instalação de Parque Infantil - Freguesia de Sete Cidades	0102/07011002	02-01-2021	31-12-2021	25 000,00 €	36 886,27 €						11 886,27 €
2.5.2.3.					Aquisição de Imóveis				300,00 €	300,00 €						
2.5.2.3.	01	2018	I	35	Aquisição de Terrenos para o Desporto, Recreio e Lazer		02-01-2018	31-12-2024								
2.5.2.3.	01	2018	I	35		0102/070101			100,00 €	100,00 €						
2.5.2.3.	01	2018	I	35		0102/070301			100,00 €	100,00 €						
2.5.2.3.	02	2018	I	36	Aquisição de Edifícios para o Desporto, Recreio e Lazer	0102/07010307	02-01-2018	31-12-2024	100,00 €	100,00 €						
3.					Funções Económicas				3 378 400,00 €	4 076 919,82 €	-3 265,38 €	-7 100,00 €				698 519,82 €
3.2.					Indústria e Energia				30 000,00 €	29 620,00 €						-380,00 €
3.2.1.					Iluminação Pública				30 000,00 €	29 620,00 €						-380,00 €
3.2.1.	01	2018	I	37	Ampliação e Remodelação da Rede de Iluminação Pública		02-01-2018	31-12-2024								
3.2.1.	01	2018	I	37		0102/07010404			5 000,00 €							-5 000,00 €
3.2.1.	01	2018	I	37		0102/07030304			25 000,00 €	29 620,00 €						4 620,00 €
3.3.					Transportes e Comunicações				2 309 900,00 €	3 489 887,31 €	-3 265,38 €	-7 100,00 €				1 179 987,31 €
3.3.1.					Transportes Rodoviários				2 309 900,00 €	3 489 887,31 €	-3 265,38 €	-7 100,00 €				1 179 987,31 €
3.3.1.1.					Estudos e Projectos				200,00 €	200,00 €						
3.3.1.1.	01	2018	I	38	Estudos e Projetos Diversos	0102/070115	02-01-2018	31-12-2024	100,00 €	100,00 €						
3.3.1.1.	01	2019	I	25	Elaboração do Estudo de Mobilidade do Concelho de Ponta Delgada	0102/070115	02-01-2019	31-12-2022	100,00 €	100,00 €						
3.3.1.2.					Rede Viária				1 519 400,00 €	2 550 685,26 €	-414 965,38 €	-7 100,00 €				1 031 285,26 €
3.3.1.2.	02	2002			Rede Viária e Sinalização				10 100,00 €	26 600,00 €						16 500,00 €
3.3.1.2.	0201	2007	I	2	Concepção, Projecto e Construção da Via Marginal de Ligação de Santa Clara à Relva - 2ª Fase	0102/070301	01-01-2007	31-12-2021	10 100,00 €	26 600,00 €						16 500,00 €
3.3.1.2.	06	2015	I	21	Reestruturação da Avenida João Bosco Mota Amaral - S. Pedro	0102/07030301	01-03-2015	31-12-2021	10 000,00 €							-10 000,00 €
3.3.1.2.	01	2018	I	39	Construção e Beneficiação de Viadutos e Arruamentos		02-01-2018	31-12-2024								
3.3.1.2.	01	2018	I	39		0102/07011002				230,60 €						230,60 €
3.3.1.2.	01	2018	I	39		0102/07030301			300 000,00 €	1 467 812,90 €	16 039,21 €	-7 100,00 €				1 167 812,90 €
3.3.1.2.	03	2018	I	57	Reforço e Melhoria da Rede de Abrigos nos Pontos de Paragem dos Transportes Públicos	0102/07030313	02-01-2018	31-12-2024	20 000,00 €							-20 000,00 €
3.3.1.2.	04	2018	I	58	Ligação da Avenida D. João III com a Avenida João Bosco Mota Amaral		02-01-2018	31-12-2023								
3.3.1.2.	04	2018	I	58		0102/070301			100,00 €	100,00 €	-216 467,09 €					
3.3.1.2.	04	2018	I	58		0102/07030301			75 000,00 €	14 750,00 €	59 002,50 €					-60 250,00 €
3.3.1.2.	06	2018	I	60	Beneficiação da Canada das Mariquinhas - Santo António		02-01-2018	31-12-2023								
3.3.1.2.	06	2018	I	60		0102/070301			100,00 €	100,00 €						
3.3.1.2.	06	2018	I	60		0102/07030301			15 000,00 €	500,00 €						-14 500,00 €

ANEXO III - ALTERAÇÕES PLANO PLURIANUAL DE INVESTIMENTOS

PERÍODO : 2021/01/02 a 2021/12/31, TOTAL DE ALTERAÇÕES PERMUTATIVAS: 18, TOTAL DE ALTERAÇÕES MODIFICATIVAS : 3, DO ANO CONTABILÍSTICO 2021

TIPO DE VISUALIZAÇÃO	IDENTIFICAÇÃO DO OBJETIVO	TIPO DE PLANO	TIPO DE RUBRICA
TODAS AS RUBRICAS ORÇAMENTAIS	CLASSIFICADOR DO PLANO	PLANO PLURIANUAL DE INVESTIMENTOS	CLASSIFICAÇÃO ORGÂNICA/ECONÓMICA

OBJETIVO	PROJETO				DESIGNAÇÃO DO PROJETO		DATAS		PAGAMENTOS							MODIFICAÇÃO
	Código	Ano	Tipo	Número	Descrição	Classificação	Inicio	Fim	2021		Períodos seguintes					
									Dot. Atual	Dot. Corrigida	2022	2023	2024	2025	Outros	(+/-)
[1]	[2]				[3]		[4]	[5]	[6]	[7]	[8]	[9]	[10]	[11]	[12]	[13] = [7] - [6]
3.3.1.2.	07	2018	I	61	Requalificação da Estrada do Arrebentão - Fajã de Cima/Fenais da Luz		02-01-2018	31-12-2023								
3.3.1.2.	07	2018	I	61		0102/070301			100,00 €	100,00 €						
3.3.1.2.	07	2018	I	61		0102/07030301			6 000,00 €	4 589,20 €	-273 540,00 €					-1 410,80 €
3.3.1.2.	14	2018	I	83	Arranjo da Área Envolvente à Escola e Largo do Rossio, Freguesia de Capelas	0102/07030301	27-09-2018	31-12-2023	10 000,00 €							-10 000,00 €
3.3.1.2.	02	2019	I	20	Pavimentação da Rua da Beira Mar – Freguesia de Mosteiros		02-01-2019	31-12-2021								
3.3.1.2.	02	2019	I	20		0102/070301			2 000,00 €	7 000,00 €						5 000,00 €
3.3.1.2.	02	2019	I	20		0102/07030301			150 000,00 €	71 469,39 €						-78 530,61 €
3.3.1.2.	07	2019	I	29	Requalificação do Caminho da Grota da Areia – Freguesia de Feteiras		02-01-2019	31-12-2022								
3.3.1.2.	07	2019	I	29		0102/070301			8 000,00 €							-8 000,00 €
3.3.1.2.	07	2019	I	29		0102/07030301			100,00 €	100,00 €						
3.3.1.2.	08	2020	I	24	Prolongamento da Plataforma Existente, Com a Construção de um Passadisso que ligue a Zona do Terreiro ao Largo do Ilheu, Possibilitando a Circulação Pedonal		02-01-2020	31-12-2020								
3.3.1.2.	09	2020	I	26	Requalificação da Rua 13 de Junho - Freguesia de Santo António	0102/07030301	02-01-2020	31-12-2021	1 200,00 €	1 200,00 €						
3.3.1.2.	01	2020	I	30	Construção do Arruamento de Ligação da Rua José Bento Morais à Av. Natália Correia - Freguesia de São Pedro	0102/07030301	02-01-2020	31-12-2022	125 000,00 €	10 460,70 €						-114 539,30 €
3.3.1.2.	02	2020	I	34	Promoção de Transportes Urbanos em Modos Suaves	0102/07030301	02-01-2020	31-12-2023	15 000,00 €							-15 000,00 €
3.3.1.2.	04	2020	I	31	Reordenamento Viário na Avenida Antero de Quental - Freguesia de São José	0102/07030301	02-01-2020	31-12-2022	40 000,00 €							-40 000,00 €
3.3.1.2.	05	2020	I	32	Repavimentação das Ruas de São José e do Lameiro - Freguesia de Relva	0102/07030301	02-01-2020	31-12-2021	100 000,00 €	8 050,00 €						-91 950,00 €
3.3.1.2.	06	2020	I	33	Reordenamento Viário da Rua de São Gonçalo - Freguesia de São Sebastião	0102/07030301	02-01-2020	31-12-2023	10 000,00 €							-10 000,00 €
3.3.1.2.	07	2020	I	42	Pavimentação da Rua da Lombinha - Freguesia da Ajuda da Bretanha	0102/07030301	02-01-2020	31-12-2022	10 000,00 €	44 110,72 €						34 110,72 €
3.3.1.2.	13	2020	I	55	Requalificação da Rua do Outeiro e da Rua da Carreira de Cima – Santa Barbara	0102/07030301	02-01-2021	31-12-2021	40 000,00 €	86 626,33 €						46 626,33 €
3.3.1.2.	14	2020	I	56	Requalificação da Zona Envolvente ao teatro da Rua do Lopes – Santo António	0102/07030301	02-01-2021	31-12-2021	25 000,00 €							-25 000,00 €
3.3.1.2.	18	2020	I	60	Abrigos de passageiros nos pontos de Recolha dos Alunos do Primeiro Ciclo – Fenais da Luz	0102/07011002	02-01-2021	31-12-2021	20 000,00 €							-20 000,00 €
3.3.1.2.	19	2020	I	61	Pavimentação da Rua da Boavista - Livramento	0102/07030301	02-01-2021	31-12-2021	160 000,00 €	142 613,74 €						-17 386,26 €
3.3.1.2.	20	2020	I	69	OP 2020 - Repavimentação das Ruas Nossa Senhora das Dores e Gaspar Medeiros - Covoada	0102/07030301	01-03-2020	31-12-2021	1 500,00 €							-1 500,00 €
3.3.1.2.	01	2021	I	13	Pavimentação de Troço na Rua da Igreja - Freguesia de Santa Barbara	0102/07030301	02-01-2021	31-12-2021	55 000,00 €	53 773,67 €						-1 226,33 €
3.3.1.2.	02	2021	I	14	Alargamento da Rua Manuel Pereira - Freguesia de Fajã de Baixo	0102/07030301	02-01-2021	31-12-2022	40 100,00 €	100,00 €						-40 000,00 €
3.3.1.2.	03	2021	I	15	Pavimentação do Beco de Santana - Vila de Capelas	0102/07030301	02-01-2021	31-12-2022	66 000,00 €	95 235,23 €						29 235,23 €

ANEXO III - ALTERAÇÕES PLANO PLURIANUAL DE INVESTIMENTOS

PERÍODO : 2021/01/02 a 2021/12/31, TOTAL DE ALTERAÇÕES PERMUTATIVAS: 18, TOTAL DE ALTERAÇÕES MODIFICATIVAS : 3, DO ANO CONTABILÍSTICO 2021

TIPO DE VISUALIZAÇÃO	IDENTIFICAÇÃO DO OBJETIVO	TIPO DE PLANO	TIPO DE RUBRICA
TODAS AS RUBRICAS ORÇAMENTAIS	CLASSIFICADOR DO PLANO	PLANO PLURIANUAL DE INVESTIMENTOS	CLASSIFICAÇÃO ORGÂNICA/ECONÓMICA

OBJETIVO	PROJETO				DESIGNAÇÃO DO PROJETO		DATAS		PAGAMENTOS							MODIFICAÇÃO
	Código	Ano	Tipo	Número	Descrição	Classificação	Inicio	Fim	2021		Períodos seguintes					
									Dot. Atual	Dot. Corrigida	2022	2023	2024	2025	Outros	(+/-)
[1]	[2]				[3]		[4]	[5]	[6]	[7]	[8]	[9]	[10]	[11]	[12]	[13] = [7] - [6]
3.3.1.2.	04	2021	I	16	Repavimentação da Rua Padre Inácio - Vila de Capelas	0102/07030301	02-01-2021	31-12-2022	53 000,00 €							-53 000,00 €
3.3.1.2.	05	2021	I	17	Beneficiação da Rua Timor Lorosae - Freguesia de São Pedro	0102/07030301	02-01-2021	31-12-2021	100,00 €	112 001,25 €						111 901,25 €
3.3.1.2.	06	2021	I	18	Alargamento da Rua Rosa Jacinta - Freguesia de Fajã de Baixo		02-01-2021	31-12-2021								
3.3.1.2.	06	2021	I	18		0102/070101			1 000,00 €							-1 000,00 €
3.3.1.2.	06	2021	I	18		0102/07030301			150 000,00 €	20 652,40 €						-129 347,60 €
3.3.1.2.	07	2021	I	23	Pavimentação da Rua do Quartel até às Arribanas - Freguesia de Arrifes	0102/07030301	02-01-2021	31-12-2021		147 669,13 €						147 669,13 €
3.3.1.2.	08	2021	I	24	Sistema de Drenagem das Àguas Pluviais no Logradouro da Sede da Junta de Freguesia - Covoada	0102/07030301	02-01-2021	31-12-2021		14 040,00 €						14 040,00 €
3.3.1.2.	09	2021	I	25	Requalificação do Espaço Junto à Igreja - Freguesia de Pilar da Bretanha	0102/07030301	02-01-2021	31-12-2021		5 000,00 €						5 000,00 €
3.3.1.2.	10	2021	I	29	Requalificação da Rua do Lucena até à Rua do Lopes - Santo António	0102/07030301	02-01-2021	31-12-2021		165 256,00 €						165 256,00 €
3.3.1.2.	11	2021	I	30	Rua do Valado no Bairro Lucena - Santo António	0102/07030301	02-01-2021	31-12-2021		50 544,00 €						50 544,00 €
3.3.1.2.	12	2021	I	31	Correção Curva na Canada Lomba dos Melos - Santo António	0102/07030301	02-01-2021	31-12-2021								
3.3.1.3.					Sinalização e Trânsito				70 000,00 €	162 617,77 €						92 617,77 €
3.3.1.3.	01	2018	I	40	Sinalização e Trânsito		02-01-2018	31-12-2024								
3.3.1.3.	01	2018	I	40		0102/07011002			20 000,00 €	41 500,00 €						21 500,00 €
3.3.1.3.	01	2018	I	40		0102/070111				1 250,00 €						1 250,00 €
3.3.1.3.	01	2018	I	40		0102/07030309			50 000,00 €	119 867,77 €						69 867,77 €
3.3.1.4.					Estacionamento				680 000,00 €	725 584,28 €	411 700,00 €					45 584,28 €
3.3.1.4.	01	2018	I	41	Construção e Beneficiação de Parques de Estacionamento		02-01-2018	31-12-2024								
3.3.1.4.	01	2018	I	41		0102/07010401			100,00 €	100,00 €						
3.3.1.4.	01	2018	I	41		0102/07010409			100,00 €	100,00 €						
3.3.1.4.	01	2018	I	41		0102/07011002			100,00 €	100,00 €						
3.3.1.4.	01	2018	I	41		0102/07030301			50 000,00 €	54 706,53 €						4 706,53 €
3.3.1.4.	02	2018	I	42	Construção de Parques de Estacionamento		02-01-2018	31-12-2021								
3.3.1.4.	02	2018	I	42		0102/070301			12 500,00 €	20 000,00 €						7 500,00 €
3.3.1.4.	02	2018	I	42		0102/07030301			20 000,00 €	13 073,00 €						-6 927,00 €
3.3.1.4.	07	2018	I	70	Construção Parque de Estacionamento do Centro - Feteiras	0102/07030301	02-01-2018	31-12-2021	3 000,00 €							-3 000,00 €
3.3.1.4.	01	2020	I	36	Requalificação do Parque de Estacionamento da Arquinha	0102/07030301	02-01-2020	31-12-2021	100,00 €	25,99 €						-74,01 €
3.3.1.4.	02	2020	I	35	Construção de parque de Estacionamento na rua José Bento Morais - São Pedro	0102/07030301	02-01-2020	31-12-2023	100,00 €	100,00 €						
3.3.1.4.	03	2020	I	19	Requalificação do Parque de Estacionamento de S.Francisco Xavier - S. José	0102/07030301	02-01-2020	31-12-2021	150 000,00 €	55 413,73 €						-94 586,27 €
3.3.1.4.	05	2020	I	62	Parque de Estacionamento Junto ao Polidesportivo - Fajã de Baixo	0102/07030301	02-01-2021	31-12-2021	40 000,00 €							-40 000,00 €
3.3.1.4.	07	2020	I	64	Construção de Parque de Estacionamento Rua do Moinho de Vento - S. Pedro	0102/07030301	02-01-2021	31-12-2021	154 000,00 €	107 194,30 €						-46 805,70 €

ANEXO III - ALTERAÇÕES PLANO PLURIANUAL DE INVESTIMENTOS

PERÍODO : 2021/01/02 a 2021/12/31, TOTAL DE ALTERAÇÕES PERMUTATIVAS: 18, TOTAL DE ALTERAÇÕES MODIFICATIVAS : 3, DO ANO CONTABILÍSTICO 2021

TIPO DE VISUALIZAÇÃO	IDENTIFICAÇÃO DO OBJETIVO	TIPO DE PLANO	TIPO DE RUBRICA
TODAS AS RUBRICAS ORÇAMENTAIS	CLASSIFICADOR DO PLANO	PLANO PLURIANUAL DE INVESTIMENTOS	CLASSIFICAÇÃO ORGÂNICA/ECONÓMICA

OBJETIVO	PROJETO				DESIGNAÇÃO DO PROJETO		DATAS		PAGAMENTOS							MODIFICAÇÃO
	Código	Ano	Tipo	Número	Descrição	Classificação	Inicio	Fim	2021		Períodos seguintes					
									Dot. Atual	Dot. Corrigida	2022	2023	2024	2025	Outros	(+/-)
[1]	[2]				[3]		[4]	[5]	[6]	[7]	[8]	[9]	[10]	[11]	[12]	[13] = [7] - [6]
3.3.1.4.	08	2020	I	65	Construção de Parque de Estacionamento Calço da Má Cara - S.Sebastião	0102/07030301	02-01-2021	31-12-2021	75 000,00 €	99 932,24 €						24 932,24 €
3.3.1.4.	01	2021	I	19	Construção do Parque e Estacionamento da Rua José Bensaúde - São José	0102/07030301	02-01-2021	31-12-2022	100 000,00 €	127 000,00 €	32 000,00 €					27 000,00 €
3.3.1.4.	02	2021	I	20	Construção de Parque de Estacionamento no Gaveto entre a Rua Prof. Manuel Moniz e a Estrada Regional - Freguesia de Fenais da Luz	0102/07030301	02-01-2021	31-12-2021	25 000,00 €	75 084,70 €						50 084,70 €
3.3.1.4.	03	2021	I	21	Construção de Parque de Estacionamento Junto à Rua do Cemitério - Freguesia de Mosteiros	0102/07030301	02-01-2021	31-12-2022	50 000,00 €	121 253,79 €	379 700,00 €					71 253,79 €
3.3.1.4.	04	2021	I	26	Desenvolvimento da Solução de Estacionamento Junto à Escola Padre António Nunes - Freguesia de Remédios	0102/07030301	02-01-2021	31-12-2021								
3.3.1.4.	05	2021	I	27	Construção de Parque de Estacionamento Junto à Escola - Freguesia de Santa Barbara	0102/07030301	02-01-2021	31-12-2021								
3.3.1.4.	06	2021	I	28	Construção de Parque de Estacionamento do Cruzeiro - Vila de Capelas	0102/07030301	02-01-2021	31-12-2021		51 500,00 €						51 500,00 €
3.3.1.5.					Maquinaria, Equipamento e Outros				20 000,00 €	30 500,00 €						10 500,00 €
3.3.1.5.	01	2018	I	43	Aquisição e Reparação de maquinaria, Equipamento e Outros		02-01-2018	31-12-2024								
3.3.1.5.	01	2018	I	43		0102/07011002			15 000,00 €	21 709,36 €						6 709,36 €
3.3.1.5.	01	2018	I	43		0102/070111			5 000,00 €	8 790,64 €						3 790,64 €
3.3.1.6.					Equipamento de Transporte				20 000,00 €	20 000,00 €						
3.3.1.6.	01	2018	I	44	Aquisição e Reparação de Equipamento de transporte	0102/07010602	02-01-2018	31-12-2021	20 000,00 €	20 000,00 €						
3.3.1.7.					Aquisição de Imóveis				300,00 €	300,00 €						
3.3.1.7.	01	2018	I	45	Terrenos		02-01-2018	31-12-2024								
3.3.1.7.	01	2018	I	45		0102/070101			100,00 €	100,00 €						
3.3.1.7.	01	2018	I	45		0102/070301			100,00 €	100,00 €						
3.3.1.7.	02	2018	I	46	Edifícios	0102/07010307	02-01-2018	31-12-2024	100,00 €	100,00 €						
3.4.					Comércio e Turismo				1 038 500,00 €	557 412,51 €						-481 087,49 €
3.4.1.					Mercados e Feiras				1 038 500,00 €	557 412,51 €						-481 087,49 €
3.4.1.1.					Mercados				738 500,00 €	538 143,35 €						-200 356,65 €
3.4.1.1.	01	2018	I	47	Requalificação de Bancadas Mercado da Graça	0102/07010303	02-01-2018	31-12-2022	1 000,00 €	1 000,00 €						
3.4.1.1.	01	2019	I	13	Reabilitação do Mercado da Graça (DOME)	0102/07010303	02-01-2019	31-12-2022	710 000,00 €	509 643,35 €						-200 356,65 €
3.4.1.1.	02	2019	I	14	Aquisição de Equipamentos para o Mercado da Graça		02-01-2019	31-12-2021								
3.4.1.1.	02	2019	I	14		0102/07011002			10 000,00 €	27 500,00 €						17 500,00 €
3.4.1.1.	02	2019	I	14		0102/070111			17 500,00 €							-17 500,00 €
3.4.1.2.					Desenvolvimento Urbano				300 000,00 €	19 269,16 €						-280 730,84 €
3.4.1.2.	01	2015	I	28	Unidade Estratégica de Desenvolvimento Urbano	0102/07010307	01-05-2015	31-12-2022	300 000,00 €	19 269,16 €						-280 730,84 €
								TOTAL :	**8 302 713,00 €**	**9 307 179,61 €**						**1 004 466,61 €**

ANEXO III - ALTERAÇÕES PLANO PLURIANUAL DE INVESTIMENTOS

PERÍODO : 2021/01/02 a 2021/12/31, TOTAL DE ALTERAÇÕES PERMUTATIVAS: 20, TOTAL DE ALTERAÇÕES MODIFICATIVAS : 2, DO ANO CONTABILÍSTICO 2021

TIPO DE VISUALIZAÇÃO	IDENTIFICAÇÃO DO OBJETIVO	TIPO DE PLANO	TIPO DE RUBRICA
TODAS AS RUBRICAS ORÇAMENTAIS	CLASSIFICADOR DO PLANO	PLANO ATIVIDADES MUNICIPAL	CLASSIFICAÇÃO ORGÂNICA/ECONÓMICA

OBJETIVO	PROJETO				DESIGNAÇÃO DO PROJETO		DATAS		PAGAMENTOS							MODIFICAÇÃO
	Código	Ano	Tipo	Número	Descrição	Classificação	Inicio	Fim	2021		Períodos seguintes					
									Dot. Atual	Dot. Corrigida	2022	2023	2024	2025	Outros	(+/-)
[1]	[2]				[3]		[4]	[5]	[6]	[7]	[8]	[9]	[10]	[11]	[12]	[13] = [7] - [6]
1.					Funções Gerais				1 927 574,00 €	1 972 985,00 €	26 250,00 €	11 700,00 €				45 411,00 €
1.1.					Serviços Gerais de Administração Pública				1 565 774,00 €	1 601 182,00 €	26 250,00 €	11 700,00 €				35 408,00 €
1.1.1.					Administração Geral				1 565 774,00 €	1 601 182,00 €	26 250,00 €	11 700,00 €				35 408,00 €
1.1.1.1.					Edifícios				140 850,00 €	140 341,00 €						-509,00 €
1.1.1.1.	03	2018	A	1	Beneficiação de Edifícios		02-01-2018	31-12-2025								
1.1.1.1.	03	2018	A	1		0102/020101			100,00 €	100,00 €						
1.1.1.1.	03	2018	A	1		0102/02010299			8 500,00 €	6 622,00 €						-1 878,00 €
1.1.1.1.	03	2018	A	1		0102/020104			2 000,00 €	2 000,00 €						
1.1.1.1.	03	2018	A	1		0102/020107			8 000,00 €	9 915,00 €						1 915,00 €
1.1.1.1.	03	2018	A	1		0102/020108			500,00 €	2 850,00 €						2 350,00 €
1.1.1.1.	03	2018	A	1		0102/020117			6 250,00 €	6 840,00 €						590,00 €
1.1.1.1.	03	2018	A	1		0102/020121			59 500,00 €	42 812,00 €						-16 688,00 €
1.1.1.1.	03	2018	A	1		0102/020203			18 000,00 €	15 000,00 €						-3 000,00 €
1.1.1.1.	03	2018	A	1		0102/020210			12 000,00 €	14 202,00 €						2 202,00 €
1.1.1.1.	03	2018	A	1		0102/020220			3 500,00 €	3 500,00 €						
1.1.1.1.	03	2018	A	1		0102/020225			22 500,00 €	36 500,00 €						14 000,00 €
1.1.1.10					Sistema de Gestão de Qualidade e Ambiente				21 500,00 €	21 500,00 €						
1.1.1.10	02	2019	A	1	Programa de Gestão Ambiental (PGA)		02-01-2019	31-12-2025								
1.1.1.10	02	2019	A	1		0102/020121			2 000,00 €	2 000,00 €						
1.1.1.10	02	2019	A	1		0102/020214			2 500,00 €	2 500,00 €						
1.1.1.10	02	2019	A	1		0102/020215			2 000,00 €	2 000,00 €						
1.1.1.10	02	2019	A	1		0102/020220			10 000,00 €	10 000,00 €						
1.1.1.10	02	2019	A	1		0102/020225			5 000,00 €	5 000,00 €						
1.1.1.2.					Construções Diversas				300,00 €	300,00 €						
1.1.1.2.	02	2018	A	2	Beneficiação de Outras Construções		02-01-2018	31-12-2025								
1.1.1.2.	02	2018	A	2		0102/020101			100,00 €	100,00 €						
1.1.1.2.	02	2018	A	2		0102/020121			100,00 €	100,00 €						
1.1.1.2.	02	2018	A	2		0102/020225			100,00 €	100,00 €						
1.1.1.3.					Equipamento de Transporte				38 100,00 €	51 023,00 €						12 923,00 €
1.1.1.3.	02	2018	A	3	Reparação de Veículos		02-01-2018	31-12-2025								
1.1.1.3.	02	2018	A	3		0102/02010299			2 000,00 €	5 943,00 €						3 943,00 €
1.1.1.3.	02	2018	A	3		0102/020112			28 500,00 €	29 118,00 €						618,00 €
1.1.1.3.	02	2018	A	3		0102/020117			100,00 €	100,00 €						
1.1.1.3.	02	2018	A	3		0102/020203			3 500,00 €	11 262,00 €						7 762,00 €
1.1.1.3.	02	2018	A	3		0102/020210			500,00 €	500,00 €						
1.1.1.3.	02	2018	A	3		0102/020220			3 000,00 €	3 000,00 €						
1.1.1.3.	02	2018	A	3		0102/020225			500,00 €	1 100,00 €						600,00 €
1.1.1.4.					Equipamento, Maquinaria e Outros				671 100,00 €	757 888,00 €	26 250,00 €	11 700,00 €				86 788,00 €
1.1.1.4.	02	2018	A	4	Aquisição de Bens e Serviços para o Armazém Geral A15		02-01-2018	31-12-2025								
1.1.1.4.	02	2018	A	4		0102/020101			10 500,00 €	32 588,00 €						22 088,00 €
1.1.1.4.	02	2018	A	4		0102/02010299			1 100,00 €	2 431,00 €						1 331,00 €
1.1.1.4.	02	2018	A	4		0102/020104			50 000,00 €	61 198,00 €						11 198,00 €
1.1.1.4.	02	2018	A	4		0102/020107			6 000,00 €	8 000,00 €						2 000,00 €
1.1.1.4.	02	2018	A	4		0102/020112			130 000,00 €	130 547,00 €						547,00 €
1.1.1.4.	02	2018	A	4		0102/020114			10 000,00 €	12 288,00 €						2 288,00 €
1.1.1.4.	02	2018	A	4		0102/020117			13 500,00 €	30 510,00 €	26 250,00 €	11 700,00 €				17 010,00 €
1.1.1.4.	02	2018	A	4		0102/020121			450 000,00 €	480 326,00 €						30 326,00 €
1.1.1.5.					Serviços de Informática				402 129,00 €	355 721,00 €						-46 408,00 €

ANEXO III - ALTERAÇÕES PLANO PLURIANUAL DE INVESTIMENTOS

PERÍODO : 2021/01/02 a 2021/12/31, TOTAL DE ALTERAÇÕES PERMUTATIVAS: 20, TOTAL DE ALTERAÇÕES MODIFICATIVAS : 2, DO ANO CONTABILÍSTICO 2021

TIPO DE VISUALIZAÇÃO	IDENTIFICAÇÃO DO OBJETIVO	TIPO DE PLANO	TIPO DE RUBRICA
TODAS AS RUBRICAS ORÇAMENTAIS	CLASSIFICADOR DO PLANO	PLANO ATIVIDADES MUNICIPAL	CLASSIFICAÇÃO ORGÂNICA/ECONÓMICA

OBJETIVO	PROJETO				DESIGNAÇÃO DO PROJETO		DATAS		PAGAMENTOS							MODIFICAÇÃO
	Código	Ano	Tipo	Número	Descrição	Classificação	Inicio	Fim	2021		Períodos seguintes					
									Dot. Atual	Dot. Corrigida	2022	2023	2024	2025	Outros	(+/-)
[1]	[2]				[3]		[4]	[5]	[6]	[7]	[8]	[9]	[10]	[11]	[12]	[13] = [7] - [6]
1.1.1.5.	02	2018	A	5	Contratos de Manutenção e Licenciamento de Software/Hardware	0102/020219	02-01-2018	31-12-2025	198 820,00 €	166 820,00 €						-32 000,00 €
1.1.1.5.	03	2018	A	6	Alojamento Data Center/Comunicações	0102/020209	02-01-2018	31-12-2025	107 100,00 €	92 100,00 €						-15 000,00 €
1.1.1.5.	04	2018	A	7	Aquisição de Bens e Serviços para Informática		02-01-2018	31-12-2025								
1.1.1.5.	04	2018	A	7		0102/020108			15 664,00 €	15 664,00 €						
1.1.1.5.	04	2018	A	7		0102/020114				592,00 €						592,00 €
1.1.1.5.	04	2018	A	7		0102/020121			10 000,00 €	10 000,00 €						
1.1.1.5.	04	2018	A	7		0102/020220			10 000,00 €	10 000,00 €						
1.1.1.5.	04	2018	A	7		0102/020225			60 545,00 €	60 545,00 €						
1.1.1.6.					Estudos e Projectos				44 720,00 €	44 720,00 €						
1.1.1.6.	01	2016	A	1	Sistema de Qualidade e do Ambiente		02-01-2016	31-12-2021								
1.1.1.6.	01	2016	A	1		0102/020121			1 920,00 €	1 920,00 €						
1.1.1.6.	01	2016	A	1		0102/020219			11 800,00 €	11 800,00 €						
1.1.1.6.	02	2018	A	8	Aquisição de Bens e Serviços para o Orçamento Municipal Participativo		02-01-2018	31-12-2025								
1.1.1.6.	02	2018	A	8		0102/020108			500,00 €	500,00 €						
1.1.1.6.	02	2018	A	8		0102/020115			3 000,00 €	3 000,00 €						
1.1.1.6.	02	2018	A	8		0102/020121			2 000,00 €	2 000,00 €						
1.1.1.6.	02	2018	A	8		0102/020213			1 500,00 €	1 500,00 €						
1.1.1.6.	02	2018	A	8		0102/020217			9 000,00 €	9 000,00 €						
1.1.1.6.	02	2018	A	8		0102/020220			10 000,00 €	10 000,00 €						
1.1.1.6.	02	2018	A	8		0102/020225			5 000,00 €	5 000,00 €						
1.1.1.9.					Aquisição de Bens e Serviços				247 075,00 €	229 689,00 €						-17 386,00 €
1.1.1.9.	01	2018	A	9	Aquisição de Bens e Serviços para o Serviço Municipal de Metrologia Legal		02-01-2018	31-12-2025								
1.1.1.9.	01	2018	A	9		0102/020104			1 500,00 €	1 500,00 €						
1.1.1.9.	01	2018	A	9		0102/020107			3 000,00 €	250,00 €						-2 750,00 €
1.1.1.9.	01	2018	A	9		0102/020108			1 000,00 €	1 000,00 €						
1.1.1.9.	01	2018	A	9		0102/020117			2 500,00 €	2 500,00 €						
1.1.1.9.	01	2018	A	9		0102/020121			17 500,00 €	17 529,00 €						29,00 €
1.1.1.9.	01	2018	A	9		0102/020202			500,00 €	500,00 €						
1.1.1.9.	01	2018	A	9		0102/020210			1 000,00 €	2 500,00 €						1 500,00 €
1.1.1.9.	01	2018	A	9		0102/020213			2 750,00 €	1 850,00 €						-900,00 €
1.1.1.9.	01	2018	A	9		0102/020220			5 000,00 €	11 897,00 €						6 897,00 €
1.1.1.9.	01	2018	A	9		0102/020225			8 000,00 €	8 000,00 €						
1.1.1.9.	01	2020	A	1	Sistema da Qualidade e Ambiente (Ciclo 2020-2022)		02-01-2020	31-12-2025								
1.1.1.9.	01	2020	A	1		0102/020121			1 500,00 €	1 500,00 €						
1.1.1.9.	01	2020	A	1		0102/020214			2 000,00 €	2 000,00 €						
1.1.1.9.	01	2020	A	1		0102/020215			3 000,00 €	3 000,00 €						
1.1.1.9.	01	2020	A	1		0102/020220			13 450,00 €	13 450,00 €						
1.1.1.9.	01	2020	A	1		0102/020225			2 000,00 €	2 000,00 €						
1.1.1.9.	01	2020	A	1		0102/0602010199			1 200,00 €	1 200,00 €						
1.1.1.9.	01	2021	A	1	Arquivo Municipal		02-01-2021	31-12-2025								
1.1.1.9.	01	2021	A	1		0102/020104			160,00 €	160,00 €						
1.1.1.9.	01	2021	A	1		0102/020108			855,00 €	7 960,00 €						7 105,00 €
1.1.1.9.	01	2021	A	1		0102/020121			160,00 €	160,00 €						
1.1.1.9.	01	2021	A	1		0102/020210				1 972,00 €						1 972,00 €
1.1.1.9.	01	2021	A	1		0102/020214			6 000,00 €	4 500,00 €						-1 500,00 €
1.1.1.9.	01	2021	A	1		0102/020219			500,00 €	500,00 €						

ANEXO III - ALTERAÇÕES PLANO PLURIANUAL DE INVESTIMENTOS

PERÍODO : 2021/01/02 a 2021/12/31, TOTAL DE ALTERAÇÕES PERMUTATIVAS: 20, TOTAL DE ALTERAÇÕES MODIFICATIVAS : 2, DO ANO CONTABILÍSTICO 2021

TIPO DE VISUALIZAÇÃO	IDENTIFICAÇÃO DO OBJETIVO	TIPO DE PLANO	TIPO DE RUBRICA
TODAS AS RUBRICAS ORÇAMENTAIS	CLASSIFICADOR DO PLANO	PLANO ATIVIDADES MUNICIPAL	CLASSIFICAÇÃO ORGÂNICA/ECONÓMICA

OBJETIVO	PROJETO				DESIGNAÇÃO DO PROJETO		DATAS		PAGAMENTOS							MODIFICAÇÃO
	Código	Ano	Tipo	Número	Descrição	Classificação	Inicio	Fim	2021		Períodos seguintes					
									Dot. Atual	Dot. Corrigida	2022	2023	2024	2025	Outros	(+/-)
[1]	[2]				[3]		[4]	[5]	[6]	[7]	[8]	[9]	[10]	[11]	[12]	[13] = [7] - [6]
1.1.1.9.	01	2021	A	1		0102/020225			1 000,00 €	100,00 €						-900,00 €
1.1.1.9.	02	2021	A	2	Segurança e Higiene no Trabalho		02-01-2021	31-12-2025								
1.1.1.9.	02	2021	A	2		0102/020104			120 000,00 €	117 847,00 €						-2 153,00 €
1.1.1.9.	02	2021	A	2		0102/020121			2 500,00 €	2 500,00 €						
1.1.1.9.	02	2021	A	2		0102/020202				560,00 €						560,00 €
1.1.1.9.	03	2021	A	3	StartUP PDL		02-01-2021	31-12-2025								
1.1.1.9.	03	2021	A	3		0102/020105			4 000,00 €							-4 000,00 €
1.1.1.9.	03	2021	A	3		0102/020121				264,00 €						264,00 €
1.1.1.9.	03	2021	A	3		0102/020210				12,00 €						12,00 €
1.1.1.9.	03	2021	A	3		0102/020213			6 000,00 €							-6 000,00 €
1.1.1.9.	03	2021	A	3		0102/020214			20 000,00 €							-20 000,00 €
1.1.1.9.	03	2021	A	3		0102/020217			5 000,00 €	2 000,00 €						-3 000,00 €
1.1.1.9.	03	2021	A	3		0102/020220			2 650,00 €	1 650,00 €						-1 000,00 €
1.1.1.9.	03	2021	A	3		0102/020225			12 350,00 €	18 828,00 €						6 478,00 €
1.2.					Segurança e Ordem Públicas				361 800,00 €	371 803,00 €						10 003,00 €
1.2.1.					Protecção Civil e Luta contra Incêndios				266 300,00 €	278 758,00 €						12 458,00 €
1.2.1.1.					Serviço Municipal de Protecção Civil				266 300,00 €	278 758,00 €						12 458,00 €
1.2.1.1.	02	2018	A	10	Apoio de Manutenção à AHBVPD	0102/040701	02-01-2018	31-12-2025	145 000,00 €	145 000,00 €						
1.2.1.1.	03	2018	A	11	Aquisição de bens e serviços para o Serviço Municipal de Proteção Civil		02-01-2018	31-12-2025								
1.2.1.1.	03	2018	A	11		0102/020105			8 800,00 €	6 115,00 €						-2 685,00 €
1.2.1.1.	03	2018	A	11		0102/020107				1 785,00 €						1 785,00 €
1.2.1.1.	03	2018	A	11		0102/020121			30 000,00 €	14 088,00 €						-15 912,00 €
1.2.1.1.	03	2018	A	11		0102/020214				21 653,00 €						21 653,00 €
1.2.1.1.	03	2018	A	11		0102/020225			5 000,00 €	24 117,00 €						19 117,00 €
1.2.1.1.	04	2018	A	12	Desobstrução e Reconstrução de Grotas, Caminhos e Estruturas danificadas por Intempéries		02-01-2018	31-12-2025								
1.2.1.1.	04	2018	A	12		0102/020101			2 500,00 €	500,00 €						-2 000,00 €
1.2.1.1.	04	2018	A	12		0102/020121			17 500,00 €	33 000,00 €						15 500,00 €
1.2.1.1.	04	2018	A	12		0102/020208			5 000,00 €	500,00 €						-4 500,00 €
1.2.1.1.	04	2018	A	12		0102/020210			2 500,00 €	500,00 €						-2 000,00 €
1.2.1.1.	04	2018	A	12		0102/020225			15 000,00 €	15 000,00 €						
1.2.1.1.	01	2020	A	2	Demolição de Construções em Risco		02-01-2020	31-12-2025								
1.2.1.1.	01	2020	A	2		0102/020121				11 500,00 €						11 500,00 €
1.2.1.1.	01	2020	A	2		0102/020225			35 000,00 €	5 000,00 €						-30 000,00 €
1.2.2.					Polícia Municipal				95 500,00 €	93 045,00 €						-2 455,00 €
1.2.2.	02	2018	A	13	Aquisição de Bens e Serviços para a Polícia Municipal		02-01-2018	31-12-2025								
1.2.2.	02	2018	A	13		0102/020107			45 000,00 €	40 916,00 €						-4 084,00 €
1.2.2.	02	2018	A	13		0102/020111			500,00 €	500,00 €						
1.2.2.	02	2018	A	13		0102/020115			5 000,00 €	5 000,00 €						
1.2.2.	02	2018	A	13		0102/020121			5 000,00 €	11 876,00 €						6 876,00 €
1.2.2.	02	2018	A	13		0102/020213			15 000,00 €	10 714,00 €						-4 286,00 €
1.2.2.	02	2018	A	13		0102/020215			13 500,00 €	13 500,00 €						
1.2.2.	02	2018	A	13		0102/020217			3 000,00 €	2 039,00 €						-961,00 €
1.2.2.	02	2018	A	13		0102/020225			8 500,00 €	8 500,00 €						
2.					Funções Sociais				6 955 698,00 €	8 435 959,05 €	300 000,00 €	300 000,00 €				1 480 261,05 €
2.1.					Educação				347 175,00 €	317 208,93 €						-29 966,07 €
2.1.1.					Ensino Não Superior				347 175,00 €	317 208,93 €						-29 966,07 €
2.1.1.	03	2018	A	14	Beneficiação de Escolas EB/JI		02-01-2018	31-12-2025								

ANEXO III - ALTERAÇÕES PLANO PLURIANUAL DE INVESTIMENTOS

PERÍODO : 2021/01/02 a 2021/12/31, TOTAL DE ALTERAÇÕES PERMUTATIVAS: 20, TOTAL DE ALTERAÇÕES MODIFICATIVAS : 2, DO ANO CONTABILÍSTICO 2021

TIPO DE VISUALIZAÇÃO	IDENTIFICAÇÃO DO OBJETIVO	TIPO DE PLANO	TIPO DE RUBRICA
TODAS AS RUBRICAS ORÇAMENTAIS	CLASSIFICADOR DO PLANO	PLANO ATIVIDADES MUNICIPAL	CLASSIFICAÇÃO ORGÂNICA/ECONÓMICA

OBJETIVO	PROJETO				DESIGNAÇÃO DO PROJETO		DATAS		PAGAMENTOS							MODIFICAÇÃO
	Código	Ano	Tipo	Número	Descrição	Classificação	Inicio	Fim	2021		Períodos seguintes					
									Dot. Atual	Dot. Corrigida	2022	2023	2024	2025	Outros	(+/-)
[1]	[2]				[3]		[4]	[5]	[6]	[7]	[8]	[9]	[10]	[11]	[12]	[13] = [7] - [6]
2.1.1.	03	2018	A	14		0102/020101			100,00 €	100,00 €						
2.1.1.	03	2018	A	14		0102/02010299			100,00 €	100,00 €						
2.1.1.	03	2018	A	14		0102/020104			100,00 €	100,00 €						
2.1.1.	03	2018	A	14		0102/020107			4 000,00 €	4 500,00 €						500,00 €
2.1.1.	03	2018	A	14		0102/020117			3 000,00 €	3 500,00 €						500,00 €
2.1.1.	03	2018	A	14		0102/020121			20 000,00 €	40 909,00 €						20 909,00 €
2.1.1.	03	2018	A	14		0102/020203			100,00 €	100,00 €						
2.1.1.	03	2018	A	14		0102/020210			5 000,00 €	4 650,00 €						-350,00 €
2.1.1.	03	2018	A	14		0102/020225			9 000,00 €	13 742,00 €						4 742,00 €
2.1.1.	04	2018	A	15	Ludoteca Itinerante		02-01-2018	31-12-2025								
2.1.1.	04	2018	A	15		0102/020108			3 500,00 €	459,97 €						-3 040,03 €
2.1.1.	04	2018	A	15		0102/020117			2 250,00 €							-2 250,00 €
2.1.1.	04	2018	A	15		0102/020120			2 800,00 €	164,00 €						-2 636,00 €
2.1.1.	04	2018	A	15		0102/020121			4 900,00 €	1 351,67 €						-3 548,33 €
2.1.1.	04	2018	A	15		0102/020225			1 200,00 €							-1 200,00 €
2.1.1.	05	2018	A	16	Rede de ATL's do Concelho de Ponta Delgada		02-01-2018	31-12-2025								
2.1.1.	05	2018	A	16		0102/02010299			400,00 €	400,00 €						
2.1.1.	05	2018	A	16		0102/020104			5 200,00 €	7 200,00 €						2 000,00 €
2.1.1.	05	2018	A	16		0102/020105			10 100,00 €	2 250,00 €						-7 850,00 €
2.1.1.	05	2018	A	16		0102/020106			1 950,00 €	1 950,00 €						
2.1.1.	05	2018	A	16		0102/020107			4 000,00 €	1 850,00 €						-2 150,00 €
2.1.1.	05	2018	A	16		0102/020108			19 500,00 €	32 988,00 €						13 488,00 €
2.1.1.	05	2018	A	16		0102/020110			2 750,00 €	2 750,00 €						
2.1.1.	05	2018	A	16		0102/020111			400,00 €	400,00 €						
2.1.1.	05	2018	A	16		0102/020117			3 000,00 €	3 000,00 €						
2.1.1.	05	2018	A	16		0102/020120			16 950,00 €	4 187,00 €						-12 763,00 €
2.1.1.	05	2018	A	16		0102/020121			39 000,00 €	31 500,00 €						-7 500,00 €
2.1.1.	05	2018	A	16		0102/020203			2 500,00 €	2 500,00 €						
2.1.1.	05	2018	A	16		0102/020210			6 600,00 €	1 100,00 €						-5 500,00 €
2.1.1.	05	2018	A	16		0102/020215				2 862,00 €						2 862,00 €
2.1.1.	05	2018	A	16		0102/020217				150,00 €						150,00 €
2.1.1.	05	2018	A	16		0102/020220			3 850,00 €	1 350,00 €						-2 500,00 €
2.1.1.	05	2018	A	16		0102/020225			3 500,00 €	10 000,00 €						6 500,00 €
2.1.1.	05	2018	A	16		0102/040701			3 500,00 €							-3 500,00 €
2.1.1.	06	2018	A	17	Prémios de Mérito para os Estudantes do Concelho de Ponta Delgada	0102/04080202	02-01-2018	31-12-2024	11 200,00 €	11 200,00 €						
2.1.1.	07	2018	A	18	Rede Municipal de Bibliotecas do 1.º Ciclo - Escolas EB/JI do Concelho de Ponta Delgada		02-01-2018	31-12-2025								
2.1.1.	07	2018	A	18		0102/020120			7 975,00 €	12 759,10 €						4 784,10 €
2.1.1.	07	2018	A	18		0102/020121				4 715,90 €						4 715,90 €
2.1.1.	08	2018	A	19	Projetos Verão a Ler (Praias e Zonas Urbanas)		02-01-2018	31-12-2025								
2.1.1.	08	2018	A	19		0102/020120			2 750,00 €	1 250,00 €						-1 500,00 €
2.1.1.	08	2018	A	19		0102/020121			3 750,00 €	750,00 €						-3 000,00 €
2.1.1.	08	2018	A	19		0102/020225			2 000,00 €	750,00 €						-1 250,00 €
2.1.1.	08	2018	A	19		0102/040701				523,50 €						523,50 €
2.1.1.	09	2018	A	20	Projeto Ciência Divertida	0102/020225	02-01-2018	31-12-2025	47 500,00 €	53 539,67 €						6 039,67 €
2.1.1.	11	2018	A	22	Bolsa Universidade de Verão Junior	0102/04080202	02-01-2018	31-12-2024	1 500,00 €	1 500,00 €						
2.1.1.	13	2018	A	24	PDL Cidade Educadora		02-01-2018	31-12-2025								

ANEXO III - ALTERAÇÕES PLANO PLURIANUAL DE INVESTIMENTOS

PERÍODO : 2021/01/02 a 2021/12/31, TOTAL DE ALTERAÇÕES PERMUTATIVAS: 20, TOTAL DE ALTERAÇÕES MODIFICATIVAS : 2, DO ANO CONTABILÍSTICO 2021

TIPO DE VISUALIZAÇÃO	IDENTIFICAÇÃO DO OBJETIVO	TIPO DE PLANO	TIPO DE RUBRICA
TODAS AS RUBRICAS ORÇAMENTAIS	CLASSIFICADOR DO PLANO	PLANO ATIVIDADES MUNICIPAL	CLASSIFICAÇÃO ORGÂNICA/ECONÓMICA

OBJETIVO	PROJETO				DESIGNAÇÃO DO PROJETO		DATAS		PAGAMENTOS							MODIFICAÇÃO
	Código	Ano	Tipo	Número	Descrição	Classificação	Inicio	Fim	2021		Períodos seguintes					
									Dot. Atual	Dot. Corrigida	2022	2023	2024	2025	Outros	(+/-)
[1]	[2]				[3]		[4]	[5]	[6]	[7]	[8]	[9]	[10]	[11]	[12]	[13] = [7] - [6]
2.1.1.	13	2018	A	24		0102/020121			250,00 €	250,00 €						
2.1.1.	13	2018	A	24		0102/020213			250,00 €	250,00 €						
2.1.1.	13	2018	A	24		0102/020225			250,00 €	250,00 €						
2.1.1.	14	2018	A	25	Desfile de Carnaval, Dia da Criança e Cantar às Estrelas		02-01-2018	31-12-2025								
2.1.1.	14	2018	A	25		0102/020108			3 500,00 €							-3 500,00 €
2.1.1.	14	2018	A	25		0102/020121			4 750,00 €							-4 750,00 €
2.1.1.	14	2018	A	25		0102/020210			1 500,00 €							-1 500,00 €
2.1.1.	14	2018	A	25		0102/020225			2 250,00 €							-2 250,00 €
2.1.1.	15	2018	A	26	Projeto Ler no dia	0102/020121	02-01-2018	31-12-2025	12 500,00 €	22 037,12 €						9 537,12 €
2.1.1.	16	2018	A	27	Bolsa Universidade de Verão/Academia Junior		02-01-2018	31-12-2025								
2.1.1.	16	2018	A	27		0102/020210			750,00 €							-750,00 €
2.1.1.	16	2018	A	27		0102/020213			4 000,00 €							-4 000,00 €
2.1.1.	16	2018	A	27		0102/020225			1 500,00 €							-1 500,00 €
2.1.1.	16	2018	A	27		0102/04080202			7 500,00 €							-7 500,00 €
2.1.1.	17	2018	A	28	Projeto OP Escolar		02-01-2018	31-12-2025								
2.1.1.	17	2018	A	28		0102/020108			750,00 €							-750,00 €
2.1.1.	17	2018	A	28		0102/020121			9 000,00 €	11 750,00 €						2 750,00 €
2.1.1.	17	2018	A	28		0102/020225			1 000,00 €	500,00 €						-500,00 €
2.1.1.	18	2018	A	29	Batalha das Limas, Corso de Carnaval, Dia Mundial da Criança e Dia das Estrelas		02-01-2018	31-12-2025								
2.1.1.	18	2018	A	29		0102/020225			8 000,00 €							-8 000,00 €
2.1.1.	18	2018	A	29		0102/040701			4 000,00 €							-4 000,00 €
2.1.1.	21	2018	A	32	Atividades de Verão com os ATL's do Concelho	0102/020121	02-01-2018	31-12-2025	450,00 €							-450,00 €
2.1.1.	22	2018	A	33	Criação de Ateliers e Diversas Oficinas	0102/020121	02-01-2018	31-12-2025	1 000,00 €							-1 000,00 €
2.1.1.	23	2018	A	34	Promoção da Leitura nas Escolas do 1º Ciclo	0102/020121	02-01-2018	31-12-2025	1 000,00 €							-1 000,00 €
2.1.1.	01	2019	A	3	Teatro e Dança nas Escolas do 1ª Ciclo das Freguesias Rurais do Concelho	0102/020225	02-01-2019	31-12-2025	4 050,00 €	3 570,00 €						-480,00 €
2.1.1.	03	2020	A	3	A Educação e o Ambiente	0102/020225	02-01-2020	31-12-2025	23 000,00 €	15 500,00 €						-7 500,00 €
2.3.					Segurança e Acção Sociais				1 317 225,00 €	1 855 272,75 €						538 047,75 €
2.3.2.					Acção Social				1 317 225,00 €	1 855 272,75 €						538 047,75 €
2.3.2.1.					Desenvolvimentos de Projetos de Intervenção Social				104 750,00 €	135 446,58 €						30 696,58 €
2.3.2.1.	01	2018	A	35	Cooperação com a Comissão da Cidadania e Igualdade do Género		02-01-2018	31-12-2025								
2.3.2.1.	01	2018	A	35		0102/020117			750,00 €	750,00 €						
2.3.2.1.	01	2018	A	35		0102/020121			1 750,00 €	1 750,00 €						
2.3.2.1.	01	2018	A	35		0102/020213			750,00 €	750,00 €						
2.3.2.1.	01	2018	A	35		0102/020225			1 750,00 €	2 092,00 €						342,00 €
2.3.2.1.	02	2018	A	36	Plano Municipal de Promoção de Saúde e Prevenção de Comportamentos de Risco		02-01-2018	31-12-2025								
2.3.2.1.	02	2018	A	36		0102/020105			2 000,00 €	2 000,00 €						
2.3.2.1.	02	2018	A	36		0102/020121			10 000,00 €	10 000,00 €						
2.3.2.1.	02	2018	A	36		0102/020212			2 000,00 €	2 000,00 €						
2.3.2.1.	02	2018	A	36		0102/020225			5 000,00 €	5 000,00 €						
2.3.2.1.	03	2018	A	37	Comissão de Proteção de Crianças e Jovens de Ponta Delgada		02-01-2018	31-12-2025								
2.3.2.1.	03	2018	A	37		0102/020105			1 000,00 €	500,00 €						-500,00 €

ANEXO III - ALTERAÇÕES PLANO PLURIANUAL DE INVESTIMENTOS

PERÍODO : 2021/01/02 a 2021/12/31, TOTAL DE ALTERAÇÕES PERMUTATIVAS: 20, TOTAL DE ALTERAÇÕES MODIFICATIVAS : 2, DO ANO CONTABILÍSTICO 2021

TIPO DE VISUALIZAÇÃO	IDENTIFICAÇÃO DO OBJETIVO	TIPO DE PLANO	TIPO DE RUBRICA
TODAS AS RUBRICAS ORÇAMENTAIS	CLASSIFICADOR DO PLANO	PLANO ATIVIDADES MUNICIPAL	CLASSIFICAÇÃO ORGÂNICA/ECONÓMICA

OBJETIVO	PROJETO				DESIGNAÇÃO DO PROJETO		DATAS		PAGAMENTOS							MODIFICAÇÃO
	Código	Ano	Tipo	Número	Descrição	Classificação	Inicio	Fim	2021		Períodos seguintes					
									Dot. Atual	Dot. Corrigida	2022	2023	2024	2025	Outros	(+/-)
[1]	[2]				[3]		[4]	[5]	[6]	[7]	[8]	[9]	[10]	[11]	[12]	[13] = [7] - [6]
2.3.2.1.	03	2018	A	37		0102/020106			1 750,00 €	1 750,00 €						
2.3.2.1.	03	2018	A	37		0102/020107				450,00 €						450,00 €
2.3.2.1.	03	2018	A	37		0102/020108			950,00 €	950,00 €						
2.3.2.1.	03	2018	A	37		0102/020115			1 750,00 €	1 250,00 €						-500,00 €
2.3.2.1.	03	2018	A	37		0102/020121			3 500,00 €	3 500,00 €						
2.3.2.1.	03	2018	A	37		0102/020210			1 500,00 €	1 500,00 €						
2.3.2.1.	03	2018	A	37		0102/020213			2 750,00 €	2 750,00 €						
2.3.2.1.	03	2018	A	37		0102/020225			1 550,00 €	2 550,00 €						1 000,00 €
2.3.2.1.	04	2018	A	38	Políticas de Atuação Reintegrativa		02-01-2018	31-12-2025								
2.3.2.1.	04	2018	A	38		0102/020121			3 000,00 €	3 000,00 €						
2.3.2.1.	04	2018	A	38		0102/020225			6 500,00 €	3 650,00 €						-2 850,00 €
2.3.2.1.	05	2018	A	39	Outros Projetos		02-01-2018	31-12-2025								
2.3.2.1.	05	2018	A	39		0102/020106				5 126,58 €						5 126,58 €
2.3.2.1.	05	2018	A	39		0102/020107			2 000,00 €	2 000,00 €						
2.3.2.1.	05	2018	A	39		0102/020108				1 450,00 €						1 450,00 €
2.3.2.1.	05	2018	A	39		0102/020111				350,00 €						350,00 €
2.3.2.1.	05	2018	A	39		0102/020120				44,00 €						44,00 €
2.3.2.1.	05	2018	A	39		0102/020121			20 000,00 €	33 334,00 €						13 334,00 €
2.3.2.1.	05	2018	A	39		0102/020202				2 500,00 €						2 500,00 €
2.3.2.1.	05	2018	A	39		0102/020217				750,00 €						750,00 €
2.3.2.1.	05	2018	A	39		0102/020225			2 050,00 €	32 750,00 €						30 700,00 €
2.3.2.1.	06	2018	A	40	Projeto Jovens Tempos Livres		02-01-2018	31-12-2025								
2.3.2.1.	06	2018	A	40		0102/020108			3 250,00 €	750,00 €						-2 500,00 €
2.3.2.1.	06	2018	A	40		0102/020121			10 450,00 €	2 950,00 €						-7 500,00 €
2.3.2.1.	06	2018	A	40		0102/020225			2 000,00 €	1 250,00 €						-750,00 €
2.3.2.1.	07	2018	A	41	Programa Desperdício Zero		02-01-2018	31-12-2025								
2.3.2.1.	07	2018	A	41		0102/020121			500,00 €	500,00 €						
2.3.2.1.	07	2018	A	41		0102/020225			500,00 €	500,00 €						
2.3.2.1.	07	2018	A	41		0102/04080202			250,00 €	250,00 €						
2.3.2.1.	08	2018	A	42	SIAP Profissional – Serviço de Atendimento e Integração Profissional		02-01-2018	31-12-2025								
2.3.2.1.	08	2018	A	42		0102/020120			1 500,00 €	750,00 €						-750,00 €
2.3.2.1.	08	2018	A	42		0102/020121			1 250,00 €	1 250,00 €						
2.3.2.1.	08	2018	A	42		0102/020225			12 750,00 €	2 750,00 €						-10 000,00 €
2.3.2.2.					Apoios no Âmbito da Acção Social				919 500,00 €	1 432 500,08 €						513 000,08 €
2.3.2.2.	01	2018	A	44	Apoio a Instituições Particulares de Solidariedade Social do Concelho de Ponta Delgada	0102/040701	02-01-2018	31-12-2025	150 000,00 €	202 500,00 €						52 500,00 €
2.3.2.2.	02	2018	A	45	Fundo Municipal de Solidariedade Social	0102/04080202	02-01-2018	31-12-2025	160 000,00 €	130 000,00 €						-30 000,00 €
2.3.2.2.	03	2018	A	46	Apoio para Habitação - Programa Municipal de Apoio ao Arrendamento	0102/04080202	02-01-2018	31-12-2025	167 500,00 €	167 500,00 €						
2.3.2.2.	05	2018	A	48	Alojamento Social de Emergência		02-01-2018	31-12-2025								
2.3.2.2.	05	2018	A	48		0102/020121			12 500,00 €	4 000,00 €						-8 500,00 €
2.3.2.2.	05	2018	A	48		0102/020204			20 000,00 €	7 700,00 €						-12 300,00 €
2.3.2.2.	05	2018	A	48		0102/020225			5 000,00 €	1 000,00 €						-4 000,00 €
2.3.2.2.	06	2018	A	49	Projeto de Recuperação à Habitação Degradada		02-01-2018	31-12-2025								
2.3.2.2.	06	2018	A	49		0102/020101			15 000,00 €	14 000,00 €						-1 000,00 €
2.3.2.2.	06	2018	A	49		0102/020107			4 250,00 €	250,00 €						-4 000,00 €
2.3.2.2.	06	2018	A	49		0102/020117			7 500,00 €	2 500,00 €						-5 000,00 €
2.3.2.2.	06	2018	A	49		0102/020121			140 000,00 €	387 490,08 €						247 490,08 €

ANEXO III - ALTERAÇÕES PLANO PLURIANUAL DE INVESTIMENTOS

PERÍODO : 2021/01/02 a 2021/12/31, TOTAL DE ALTERAÇÕES PERMUTATIVAS: 20, TOTAL DE ALTERAÇÕES MODIFICATIVAS : 2, DO ANO CONTABILÍSTICO 2021

TIPO DE VISUALIZAÇÃO	IDENTIFICAÇÃO DO OBJETIVO	TIPO DE PLANO	TIPO DE RUBRICA
TODAS AS RUBRICAS ORÇAMENTAIS	CLASSIFICADOR DO PLANO	PLANO ATIVIDADES MUNICIPAL	CLASSIFICAÇÃO ORGÂNICA/ECONÓMICA

OBJETIVO	PROJETO				DESIGNAÇÃO DO PROJETO		DATAS		PAGAMENTOS							MODIFICAÇÃO
	Código	Ano	Tipo	Número	Descrição	Classificação	Inicio	Fim	2021		Períodos seguintes					
									Dot. Atual	Dot. Corrigida	2022	2023	2024	2025	Outros	(+/-)
[1]	[2]				[3]		[4]	[5]	[6]	[7]	[8]	[9]	[10]	[11]	[12]	[13] = [7] - [6]
2.3.2.2.	06	2018	A	49		0102/020210			2 750,00 €	1 750,00 €						-1 000,00 €
2.3.2.2.	06	2018	A	49		0102/020214				45 810,00 €						45 810,00 €
2.3.2.2.	06	2018	A	49		0102/020225			35 000,00 €	21 000,00 €						-14 000,00 €
2.3.2.2.	01	2020	A	30	Fundo Municipal de Emergência Empresarial		02-01-2021	31-12-2025								
2.3.2.2.	01	2020	A	30		0102/020107			25 000,00 €	1 000,00 €						-24 000,00 €
2.3.2.2.	01	2020	A	30		0102/020121			25 000,00 €	1 000,00 €						-24 000,00 €
2.3.2.2.	01	2020	A	30		0102/020217			25 000,00 €	16 850,00 €						-8 150,00 €
2.3.2.2.	01	2020	A	30		0102/020220			25 000,00 €	3 500,00 €						-21 500,00 €
2.3.2.2.	01	2020	A	30		0102/020225			50 000,00 €	161 900,00 €						111 900,00 €
2.3.2.2.	01	2020	A	30		0102/040102			25 000,00 €	262 750,00 €						237 750,00 €
2.3.2.2.	01	2020	A	30		0102/040701			25 000,00 €							-25 000,00 €
2.3.2.3.					Outras Ações no Âmbito da Ação Social				292 975,00 €	287 326,09 €						-5 648,91 €
2.3.2.3.	01	2018	A	50	Ações de Natal		02-01-2018	31-12-2025								
2.3.2.3.	01	2018	A	50		0102/020105			500,00 €	500,00 €						
2.3.2.3.	01	2018	A	50		0102/020106			5 000,00 €	7 500,00 €						2 500,00 €
2.3.2.3.	01	2018	A	50		0102/020121			3 400,00 €	3 400,00 €						
2.3.2.3.	01	2018	A	50		0102/020210			5 300,00 €	2 800,00 €						-2 500,00 €
2.3.2.3.	01	2018	A	50		0102/020225			2 000,00 €	2 000,00 €						
2.3.2.3.	02	2018	A	51	Grupo de Inclusão Social		02-01-2018	31-12-2025								
2.3.2.3.	02	2018	A	51		0102/020104			2 250,00 €	2 250,00 €						
2.3.2.3.	02	2018	A	51		0102/020105			30 000,00 €	46 390,00 €						16 390,00 €
2.3.2.3.	02	2018	A	51		0102/020106			1 250,00 €	1 250,00 €						
2.3.2.3.	02	2018	A	51		0102/020107			2 250,00 €	2 250,00 €						
2.3.2.3.	02	2018	A	51		0102/020108			1 450,00 €	1 754,00 €						304,00 €
2.3.2.3.	02	2018	A	51		0102/020117			850,00 €	861,00 €						11,00 €
2.3.2.3.	02	2018	A	51		0102/020120			450,00 €	450,00 €						
2.3.2.3.	02	2018	A	51		0102/020121			10 000,00 €	11 227,00 €						1 227,00 €
2.3.2.3.	02	2018	A	51		0102/020210			1 250,00 €	2 484,00 €						1 234,00 €
2.3.2.3.	02	2018	A	51		0102/020220			18 500,00 €	15 000,00 €						-3 500,00 €
2.3.2.3.	02	2018	A	51		0102/020225			1 750,00 €	2 240,00 €						490,00 €
2.3.2.3.	03	2018	A	52	Programa de Exercício e Saúde na Terceira Idade		02-01-2018	31-12-2025								
2.3.2.3.	03	2018	A	52		0102/020121			750,00 €	750,00 €						
2.3.2.3.	03	2018	A	52		0102/020225			37 500,00 €	27 500,00 €						-10 000,00 €
2.3.2.3.	05	2018	A	54	Centros de Convívio para a Terceira Idade		02-01-2018	31-12-2025								
2.3.2.3.	05	2018	A	54		0102/020104			2 450,00 €	2 700,00 €						250,00 €
2.3.2.3.	05	2018	A	54		0102/020106			600,00 €	600,00 €						
2.3.2.3.	05	2018	A	54		0102/020108			1 875,00 €	1 875,00 €						
2.3.2.3.	05	2018	A	54		0102/020121			6 000,00 €	3 500,00 €						-2 500,00 €
2.3.2.3.	05	2018	A	54		0102/020225			2 250,00 €	3 250,00 €						1 000,00 €
2.3.2.3.	06	2018	A	55	Projeto Conforto		02-01-2018	31-12-2025								
2.3.2.3.	06	2018	A	55		0102/020107				100,00 €						100,00 €
2.3.2.3.	06	2018	A	55		0102/020121			11 500,00 €	6 500,00 €						-5 000,00 €
2.3.2.3.	06	2018	A	55		0102/020225			2 000,00 €	500,00 €						-1 500,00 €
2.3.2.3.	07	2018	A	56	Teleassistencia	0102/020208	02-01-2018	31-12-2025	15 000,00 €	17 662,74 €						2 662,74 €
2.3.2.3.	08	2018	A	57	Cartão PDL Sénior	0102/020121	02-01-2018	31-12-2025	2 500,00 €	500,00 €						-2 000,00 €
2.3.2.3.	09	2018	A	58	Projeto Baile Senior		02-01-2018	31-12-2025								
2.3.2.3.	09	2018	A	58		0102/020105			6 500,00 €	250,00 €						-6 250,00 €
2.3.2.3.	09	2018	A	58		0102/020121			3 750,00 €	442,33 €						-3 307,67 €

ANEXO III - ALTERAÇÕES PLANO PLURIANUAL DE INVESTIMENTOS

PERÍODO : 2021/01/02 a 2021/12/31, TOTAL DE ALTERAÇÕES PERMUTATIVAS: 20, TOTAL DE ALTERAÇÕES MODIFICATIVAS : 2, DO ANO CONTABILÍSTICO 2021

TIPO DE VISUALIZAÇÃO	IDENTIFICAÇÃO DO OBJETIVO	TIPO DE PLANO	TIPO DE RUBRICA
TODAS AS RUBRICAS ORÇAMENTAIS	CLASSIFICADOR DO PLANO	PLANO ATIVIDADES MUNICIPAL	CLASSIFICAÇÃO ORGÂNICA/ECONÓMICA

OBJETIVO	PROJETO				DESIGNAÇÃO DO PROJETO		DATAS		PAGAMENTOS							MODIFICAÇÃO
	Código	Ano	Tipo	Número	Descrição	Classificação	Inicio	Fim	2021		Períodos seguintes					
									Dot. Atual	Dot. Corrigida	2022	2023	2024	2025	Outros	(+/-)
[1]	[2]				[3]		[4]	[5]	[6]	[7]	[8]	[9]	[10]	[11]	[12]	[13] = [7] - [6]
2.3.2.3.	09	2018	A	58		0102/020210			3 000,00 €	500,00 €						-2 500,00 €
2.3.2.3.	09	2018	A	58		0102/020225			2 000,00 €	250,00 €						-1 750,00 €
2.3.2.3.	10	2018	A	59	Grande Confraternização Anual dos Idosos do Concelho de Ponta Delgada		02-01-2018	31-12-2025								
2.3.2.3.	10	2018	A	59		0102/020105			2 000,00 €							-2 000,00 €
2.3.2.3.	10	2018	A	59		0102/020121			1 500,00 €	813,02 €						-686,98 €
2.3.2.3.	10	2018	A	59		0102/020210			450,00 €							-450,00 €
2.3.2.3.	10	2018	A	59		0102/020212			500,00 €							-500,00 €
2.3.2.3.	10	2018	A	59		0102/020213			500,00 €							-500,00 €
2.3.2.3.	10	2018	A	59		0102/020225			500,00 €							-500,00 €
2.3.2.3.	11	2018	A	60	Bolsas De Estudo para Alunos Carenciados do Ensino Universitário	0102/04080202	02-01-2018	31-12-2025	40 000,00 €	48 500,00 €						8 500,00 €
2.3.2.3.	01	2019	A	16	Projeto Move Ong	0102/04080202	02-01-2019	31-12-2025	3 000,00 €	3 000,00 €						
2.3.2.3.	01	2020	A	4	Centro Integrado de Apoio ao Idoso		01-01-2020	31-12-2025								
2.3.2.3.	01	2020	A	4		0102/020104			1 200,00 €	2 390,00 €						1 190,00 €
2.3.2.3.	01	2020	A	4		0102/020105			19 000,00 €	42 286,00 €						23 286,00 €
2.3.2.3.	01	2020	A	4		0102/020106			2 100,00 €	5 273,00 €						3 173,00 €
2.3.2.3.	01	2020	A	4		0102/020108			1 100,00 €	1 100,00 €						
2.3.2.3.	01	2020	A	4		0102/020121			2 450,00 €	1 078,00 €						-1 372,00 €
2.3.2.3.	01	2020	A	4		0102/020220			2 700,00 €	2 700,00 €						
2.3.2.3.	01	2020	A	4		0102/020225			2 100,00 €	2 100,00 €						
2.3.2.3.	01	2021	A	4	Projeto de Promoção de Atividades Lúdico Expressivas		02-01-2021	31-12-2025								
2.3.2.3.	01	2021	A	4		0102/020121			5 000,00 €	250,00 €						-4 750,00 €
2.3.2.3.	01	2021	A	4		0102/020225			2 500,00 €	350,00 €						-2 150,00 €
2.3.2.3.	02	2021	A	5	Mobilidade Social	0102/020210	02-01-2021	31-12-2025	7 500,00 €	7 500,00 €						
2.3.2.3.	03	2021	A	6	Laboratório de Inovação Social		02-01-2021	31-12-2025								
2.3.2.3.	03	2021	A	6		0102/020121			2 500,00 €	250,00 €						-2 250,00 €
2.3.2.3.	03	2021	A	6		0102/020220			5 000,00 €	250,00 €						-4 750,00 €
2.3.2.3.	03	2021	A	6		0102/020225			7 500,00 €	250,00 €						-7 250,00 €
2.4.					Habitação e Servicos Colectivos				4 206 630,00 €	4 305 015,13 €						98 385,13 €
2.4.1.					Habitação				8 200,00 €	14 704,00 €						6 504,00 €
2.4.1.	02	2018	A	63	Beneficiação de Habitações		02-01-2018	31-12-2025								
2.4.1.	02	2018	A	63		0102/020101			100,00 €	100,00 €						
2.4.1.	02	2018	A	63		0102/020117			100,00 €	100,00 €						
2.4.1.	02	2018	A	63		0102/020121			7 000,00 €	12 004,00 €						5 004,00 €
2.4.1.	02	2018	A	63		0102/020225			1 000,00 €	2 500,00 €						1 500,00 €
2.4.2.					Ordenamento do Território				200,00 €	200,00 €						
2.4.2.1.					Sistema de Informação Geográfica				200,00 €	200,00 €						
2.4.2.1.	05	2018	A	64	Aquisição de Bens e Serviços para o SIG		02-01-2018	31-12-2025								
2.4.2.1.	05	2018	A	64		0102/020220			100,00 €	100,00 €						
2.4.2.1.	05	2018	A	64		0102/020225			100,00 €	100,00 €						
2.4.5.					Resíduos Sólidos				2 956 080,00 €	2 857 532,56 €	-8 200,00 €	-8 200,00 €	-8 200,00 €			-98 547,44 €
2.4.5.	06	2018	A	65	Aquisição de Bens e Serviços para a Recolha de Resíduos		02-01-2018	31-12-2025								
2.4.5.	06	2018	A	65		0102/020121				2 362,60 €						2 362,60 €
2.4.5.	06	2018	A	65		0102/020209			60 000,00 €	60 000,00 €						
2.4.5.	06	2018	A	65		0102/020215			4 500,00 €	2 000,00 €						-2 500,00 €
2.4.5.	06	2018	A	65		0102/020217			4 500,00 €	3 004,40 €						-1 495,60 €
2.4.5.	06	2018	A	65		0102/020225			250 480,00 €	193 652,34 €						-56 827,66 €

ANEXO III - ALTERAÇÕES PLANO PLURIANUAL DE INVESTIMENTOS

PERÍODO : 2021/01/02 a 2021/12/31, TOTAL DE ALTERAÇÕES PERMUTATIVAS: 20, TOTAL DE ALTERAÇÕES MODIFICATIVAS : 2, DO ANO CONTABILÍSTICO 2021

TIPO DE VISUALIZAÇÃO	IDENTIFICAÇÃO DO OBJETIVO	TIPO DE PLANO	TIPO DE RUBRICA
TODAS AS RUBRICAS ORÇAMENTAIS	CLASSIFICADOR DO PLANO	PLANO ATIVIDADES MUNICIPAL	CLASSIFICAÇÃO ORGÂNICA/ECONÓMICA

OBJETIVO	PROJETO				DESIGNAÇÃO DO PROJETO		DATAS		PAGAMENTOS							MODIFICAÇÃO
	Código	Ano	Tipo	Número	Descrição	Classificação	Inicio	Fim	2021		Períodos seguintes					
									Dot. Atual	Dot. Corrigida	2022	2023	2024	2025	Outros	(+/-)
[1]	[2]				[3]		[4]	[5]	[6]	[7]	[8]	[9]	[10]	[11]	[12]	[13] = [7] - [6]
2.4.5.	07	2018	A	66	Aquisição de Bens e Serviços para a Limpeza Urbana		02-01-2018	31-12-2025								
2.4.5.	07	2018	A	66		0102/020107			11 000,00 €	14 000,00 €						3 000,00 €
2.4.5.	07	2018	A	66		0102/020121			3 500,00 €	11 500,00 €						8 000,00 €
2.4.5.	07	2018	A	66		0102/020202			223 100,00 €	188 822,70 €						-34 277,30 €
2.4.5.	07	2018	A	66		0102/020217				495,60 €						495,60 €
2.4.5.	07	2018	A	66		0102/020225				1 500,00 €						1 500,00 €
2.4.5.	08	2018	A	67	Serviços Externos de Recolha de Resíduos Urbanos no Regime Noturno e Serviços Complementares	0102/020202	02-01-2018	31-12-2025	100 000,00 €	109 770,00 €						9 770,00 €
2.4.5.	09	2018	A	68	Serviços Externos de Recolha de Papel e Cartão, Lavagens de Contentores e Extraordinários no Verão	0102/020202	02-01-2018	31-12-2025	173 000,00 €	143 885,00 €	161 800,00 €	-8 200,00 €	-8 200,00 €			-29 115,00 €
2.4.5.	10	2018	A	69	Serviços Externos de Recolha de Embalagens de Plástico e Metal na Baixa de Ponta Delgada	0102/020202	02-01-2018	31-12-2025	200 000,00 €	156 000,00 €	-170 000,00 €					-44 000,00 €
2.4.5.	12	2018	A	71	Serviços Externos de Lavagem de Espaços Públicos	0102/020225	02-01-2018	31-12-2025	40 000,00 €	46 898,67 €						6 898,67 €
2.4.5.	13	2018	A	72	Serviços Externos de Limpeza de Sanitários Públicos Municipais	0102/020202	02-01-2018	31-12-2025	320 000,00 €	285 819,35 €						-34 180,65 €
2.4.5.	14	2018	A	73	Aquisição de Serviços de recolha : Extras, Verão e Festas	0102/020202	02-01-2018	31-12-2025	20 000,00 €	4 928,90 €						-15 071,10 €
2.4.5.	15	2018	A	74	Estudos e Projetos Diversos na Área dos Resíduos Solidos	0102/020220	02-01-2018	31-12-2025	25 000,00 €							-25 000,00 €
2.4.5.	16	2018	A	75	Reparação de Maquinaria e Viaturas de RSU		02-01-2018	31-12-2025								
2.4.5.	16	2018	A	75		0102/02010299			4 000,00 €	3 313,00 €						-687,00 €
2.4.5.	16	2018	A	75		0102/020112			66 000,00 €	106 580,00 €						40 580,00 €
2.4.5.	16	2018	A	75		0102/020114			500,00 €	1 500,00 €						1 000,00 €
2.4.5.	16	2018	A	75		0102/020117			100,00 €	100,00 €						
2.4.5.	16	2018	A	75		0102/020203			20 000,00 €	28 000,00 €						8 000,00 €
2.4.5.	16	2018	A	75		0102/020210			1 000,00 €	1 000,00 €						
2.4.5.	16	2018	A	75		0102/020220			6 000,00 €	7 000,00 €						1 000,00 €
2.4.5.	16	2018	A	75		0102/020225			1 000,00 €	5 000,00 €						4 000,00 €
2.4.5.	01	2019	A	8	Aquisição de Serviços de Limpeza Urbana : Extras, Verão e Festas	0102/020202	02-01-2019	31-12-2025	62 000,00 €							-62 000,00 €
2.4.5.	08	2020	A	5	Recolha de RU – Tratamento (MUSAMI)	0102/020202	02-01-2020	31-12-2025	1 300 000,00 €	1 420 000,00 €						120 000,00 €
2.4.5.	10	2020	A	7	Recolha de RU – Serviços de Lavagem de Contentores (2020-2022)	0102/020202	02-01-2020	31-12-2025	25 000,00 €	25 000,00 €						
2.4.5.	11	2020	A	8	Programa Educação Ambiental Recolha (POA 2020-2022)	0102/020225	02-01-2020	31-12-2025	35 400,00 €	35 400,00 €						
2.4.6.					Protecção do Meio Ambiente e Conservação da Natureza				1 242 150,00 €	1 432 578,57 €	8 200,00 €	8 200,00 €	8 200,00 €			190 428,57 €
2.4.6.1.					Higiene Pública				626 950,00 €	718 505,61 €	8 200,00 €	8 200,00 €	8 200,00 €			91 555,61 €
2.4.6.1.	02	2018	A	76	Aquisição de Bens e Serviços para a Zonas Balneares		02-01-2018	31-12-2025								
2.4.6.1.	02	2018	A	76		0102/020121			5 000,00 €	13 000,00 €	-1 516,00 €	-1 516,00 €				8 000,00 €
2.4.6.1.	02	2018	A	76		0102/020202			22 084,00 €	28 364,06 €	1 516,00 €	1 516,00 €				6 280,06 €
2.4.6.1.	02	2018	A	76		0102/020217			2 100,00 €	2 100,00 €						
2.4.6.1.	02	2018	A	76		0102/020220			1 000,00 €	2 000,00 €						1 000,00 €
2.4.6.1.	02	2018	A	76		0102/020225			189 111,00 €	196 108,24 €						6 997,24 €

ANEXO III - ALTERAÇÕES PLANO PLURIANUAL DE INVESTIMENTOS

PERÍODO : 2021/01/02 a 2021/12/31, TOTAL DE ALTERAÇÕES PERMUTATIVAS: 20, TOTAL DE ALTERAÇÕES MODIFICATIVAS : 2, DO ANO CONTABILÍSTICO 2021

TIPO DE VISUALIZAÇÃO	IDENTIFICAÇÃO DO OBJETIVO	TIPO DE PLANO	TIPO DE RUBRICA
TODAS AS RUBRICAS ORÇAMENTAIS	CLASSIFICADOR DO PLANO	PLANO ATIVIDADES MUNICIPAL	CLASSIFICAÇÃO ORGÂNICA/ECONÓMICA

OBJETIVO	PROJETO				DESIGNAÇÃO DO PROJETO		DATAS		PAGAMENTOS							MODIFICAÇÃO
	Código	Ano	Tipo	Número	Descrição	Classificação	Inicio	Fim	2021		Períodos seguintes					
									Dot. Atual	Dot. Corrigida	2022	2023	2024	2025	Outros	(+/-)
[1]	[2]				[3]		[4]	[5]	[6]	[7]	[8]	[9]	[10]	[11]	[12]	[13] = [7] - [6]
2.4.6.1.	03	2018	A	77	Aquisição de Bens e Serviços para o Centro de Recolha Oficial		02-01-2018	31-12-2025								
2.4.6.1.	03	2018	A	77		0102/020104			5 000,00 €	7 137,90 €						2 137,90 €
2.4.6.1.	03	2018	A	77		0102/020109			5 000,00 €	1 875,76 €						-3 124,24 €
2.4.6.1.	03	2018	A	77		0102/020111			36 820,00 €	99 914,48 €						63 094,48 €
2.4.6.1.	03	2018	A	77		0102/020117				200,00 €						200,00 €
2.4.6.1.	03	2018	A	77		0102/020121			93 180,00 €	61 716,00 €						-31 464,00 €
2.4.6.1.	03	2018	A	77		0102/020202			15 000,00 €	6 405,52 €						-8 594,48 €
2.4.6.1.	03	2018	A	77		0102/020217			6 300,00 €	6 400,00 €						100,00 €
2.4.6.1.	03	2018	A	77		0102/020220			98 000,00 €	86 000,00 €						-12 000,00 €
2.4.6.1.	03	2018	A	77		0102/020225			500,00 €	500,00 €						
2.4.6.1.	04	2018	A	78	Programa de Sensibilização Ambiental	0102/06020305	02-01-2018	31-12-2025	2 000,00 €	2 000,00 €						
2.4.6.1.	05	2018	A	79	Projeto Bandeira Azul		02-01-2018	31-12-2025								
2.4.6.1.	05	2018	A	79		0102/020104			100,00 €							-100,00 €
2.4.6.1.	05	2018	A	79		0102/020110			100,00 €							-100,00 €
2.4.6.1.	05	2018	A	79		0102/020111			400,00 €							-400,00 €
2.4.6.1.	05	2018	A	79		0102/020117			100,00 €							-100,00 €
2.4.6.1.	05	2018	A	79		0102/020121			1 100,00 €	98,00 €						-1 002,00 €
2.4.6.1.	05	2018	A	79		0102/020217			2 700,00 €	210,31 €						-2 489,69 €
2.4.6.1.	05	2018	A	79		0102/020225			3 600,00 €	7 889,69 €						4 289,69 €
2.4.6.1.	06	2018	A	80	Projeto Recolha Orgânicos		02-01-2018	31-12-2025								
2.4.6.1.	06	2018	A	80		0102/020121			3 250,00 €	3 250,00 €						
2.4.6.1.	06	2018	A	80		0102/020202			3 500,00 €	8 500,00 €						5 000,00 €
2.4.6.1.	06	2018	A	80		0102/020217			4 500,00 €	9 000,00 €						4 500,00 €
2.4.6.1.	06	2018	A	80		0102/020225			1 220,00 €	1 220,00 €						
2.4.6.1.	07	2018	A	81	Medidas de Prevenção de RU- Restagua (Sistema de avaliação de prática de redução resíduos na restauração)	0102/020225	02-01-2018	31-12-2025	1 350,00 €	1 350,00 €						
2.4.6.1.	09	2018	A	83	Aquisição de Serviços de Desratização e Controlo de Insectos em Edifícios Públicos	0102/020202	02-01-2018	31-12-2025	15 000,00 €	22 000,00 €	8 200,00 €	8 200,00 €	8 200,00 €			7 000,00 €
2.4.6.1.	10	2018	A	84	Beneficiação de Balneários, Sanitários e Outros		02-01-2018	31-12-2025								
2.4.6.1.	10	2018	A	84		0102/020101			100,00 €	100,00 €						
2.4.6.1.	10	2018	A	84		0102/020117			100,00 €	100,00 €						
2.4.6.1.	10	2018	A	84		0102/020121			5 000,00 €	9 000,00 €						4 000,00 €
2.4.6.1.	10	2018	A	84		0102/020220				500,00 €						500,00 €
2.4.6.1.	10	2018	A	84		0102/020225			2 000,00 €	8 657,00 €						6 657,00 €
2.4.6.1.	02	2019	A	9	Projeto Agir para Prevenir		02-01-2019	31-12-2025								
2.4.6.1.	02	2019	A	9		0102/020214			4 800,00 €	4 800,00 €						
2.4.6.1.	02	2019	A	9		0102/020217			1 000,00 €	1 000,00 €						
2.4.6.1.	02	2019	A	9		0102/020225			8 900,00 €	8 900,00 €						
2.4.6.1.	01	2020	A	9	Centro de Recolha Oficial – Serviços de Esterelização (2020-2022)	0102/020220	02-01-2020	31-12-2025	83 035,00 €	114 208,65 €						31 173,65 €
2.4.6.1.	02	2020	A	10	Apoio Projetos ABAE	0102/06020305	02-01-2020	31-12-2025	4 000,00 €	4 000,00 €						
2.4.6.2.					Cemitérios				151 600,00 €	174 144,16 €						22 544,16 €
2.4.6.2.	02	2018	A	85	Beneficiação do Cemitério de São Joaquim		02-01-2018	31-12-2025								
2.4.6.2.	02	2018	A	85		0102/020101			15 000,00 €	20 500,00 €						5 500,00 €
2.4.6.2.	02	2018	A	85		0102/020104			2 350,00 €	2 362,00 €						12,00 €
2.4.6.2.	02	2018	A	85		0102/020107			7 500,00 €	7 500,00 €						

ANEXO III - ALTERAÇÕES PLANO PLURIANUAL DE INVESTIMENTOS

PERÍODO : 2021/01/02 a 2021/12/31, TOTAL DE ALTERAÇÕES PERMUTATIVAS: 20, TOTAL DE ALTERAÇÕES MODIFICATIVAS : 2, DO ANO CONTABILÍSTICO 2021

TIPO DE VISUALIZAÇÃO	IDENTIFICAÇÃO DO OBJETIVO	TIPO DE PLANO	TIPO DE RUBRICA
TODAS AS RUBRICAS ORÇAMENTAIS	CLASSIFICADOR DO PLANO	PLANO ATIVIDADES MUNICIPAL	CLASSIFICAÇÃO ORGÂNICA/ECONÓMICA

OBJETIVO	PROJETO				DESIGNAÇÃO DO PROJETO		DATAS		PAGAMENTOS							MODIFICAÇÃO
	Código	Ano	Tipo	Número	Descrição	Classificação	Inicio	Fim	2021		Períodos seguintes					
									Dot. Atual	Dot. Corrigida	2022	2023	2024	2025	Outros	(+/-)
[1]	[2]				[3]		[4]	[5]	[6]	[7]	[8]	[9]	[10]	[11]	[12]	[13] = [7] - [6]
2.4.6.2.	02	2018	A	85		0102/020109			7 500,00 €	1 750,00 €						-5 750,00 €
2.4.6.2.	02	2018	A	85		0102/020111			12 000,00 €	500,00 €						-11 500,00 €
2.4.6.2.	02	2018	A	85		0102/020117			3 500,00 €	4 418,00 €						918,00 €
2.4.6.2.	02	2018	A	85		0102/020121			30 000,00 €	75 934,16 €						45 934,16 €
2.4.6.2.	02	2018	A	85		0102/020202			3 000,00 €	500,00 €						-2 500,00 €
2.4.6.2.	02	2018	A	85		0102/020203			2 750,00 €	2 750,00 €						
2.4.6.2.	02	2018	A	85		0102/020210			5 000,00 €	4 680,00 €						-320,00 €
2.4.6.2.	02	2018	A	85		0102/020225			5 000,00 €	2 500,00 €						-2 500,00 €
2.4.6.2.	03	2018	A	86	Aquisição de bens e Serviços para o Crematório e Ermida		02-01-2018	31-12-2025								
2.4.6.2.	03	2018	A	86		0102/02010299			25 500,00 €	29 500,00 €						4 000,00 €
2.4.6.2.	03	2018	A	86		0102/020104			2 500,00 €	1 000,00 €						-1 500,00 €
2.4.6.2.	03	2018	A	86		0102/020106			2 500,00 €	1 500,00 €						-1 000,00 €
2.4.6.2.	03	2018	A	86		0102/020107			3 750,00 €	250,00 €						-3 500,00 €
2.4.6.2.	03	2018	A	86		0102/020117			3 750,00 €	2 000,00 €						-1 750,00 €
2.4.6.2.	03	2018	A	86		0102/020121			17 500,00 €	15 000,00 €						-2 500,00 €
2.4.6.2.	03	2018	A	86		0102/020210			1 500,00 €	500,00 €						-1 000,00 €
2.4.6.2.	03	2018	A	86		0102/020225			1 000,00 €	1 000,00 €						
2.4.6.3.					Beneficiação e Valorização do Património Natural				463 600,00 €	539 928,80 €						76 328,80 €
2.4.6.3.	03	2018	A	87	Beneficiação de Parques,Jardins e Espaços Verdes		02-01-2018	31-12-2025								
2.4.6.3.	03	2018	A	87		0102/020101			100,00 €	100,00 €						
2.4.6.3.	03	2018	A	87		0102/02010299			100,00 €	100,00 €						
2.4.6.3.	03	2018	A	87		0102/020104			500,00 €	500,00 €						
2.4.6.3.	03	2018	A	87		0102/020107			6 000,00 €	5 500,00 €						-500,00 €
2.4.6.3.	03	2018	A	87		0102/020108			100,00 €	100,00 €						
2.4.6.3.	03	2018	A	87		0102/020117			1 000,00 €	1 000,00 €						
2.4.6.3.	03	2018	A	87		0102/020121			75 000,00 €	98 314,82 €						23 314,82 €
2.4.6.3.	03	2018	A	87		0102/020203			2 700,00 €	3 700,00 €						1 000,00 €
2.4.6.3.	03	2018	A	87		0102/020210			30 000,00 €	19 400,00 €						-10 600,00 €
2.4.6.3.	03	2018	A	87		0102/020218			130 000,00 €	130 300,00 €						300,00 €
2.4.6.3.	03	2018	A	87		0102/020220			7 000,00 €	10 800,00 €						3 800,00 €
2.4.6.3.	03	2018	A	87		0102/020225			125 000,00 €	152 588,00 €						27 588,00 €
2.4.6.3.	04	2018	A	88	Reparação de Maquinaria e Viaturas		02-01-2018	31-12-2025								
2.4.6.3.	04	2018	A	88		0102/02010299			100,00 €	100,00 €						
2.4.6.3.	04	2018	A	88		0102/020112			2 000,00 €	2 009,00 €						9,00 €
2.4.6.3.	04	2018	A	88		0102/020114			14 000,00 €	28 331,00 €						14 331,00 €
2.4.6.3.	04	2018	A	88		0102/020203			500,00 €	500,00 €						
2.4.6.3.	04	2018	A	88		0102/020210			500,00 €	500,00 €						
2.4.6.3.	04	2018	A	88		0102/020220			500,00 €	500,00 €						
2.4.6.3.	04	2018	A	88		0102/020225			500,00 €	848,00 €						348,00 €
2.4.6.3.	05	2018	A	89	Restauro e Recuperação de Fontenários, Lavadouros e Miradouros		02-01-2018	31-12-2025								
2.4.6.3.	05	2018	A	89		0102/020101			12 500,00 €	5 000,00 €						-7 500,00 €
2.4.6.3.	05	2018	A	89		0102/020107			7 500,00 €	750,00 €						-6 750,00 €
2.4.6.3.	05	2018	A	89		0102/020112				35,00 €						35,00 €
2.4.6.3.	05	2018	A	89		0102/020117			3 000,00 €	3 133,00 €						133,00 €
2.4.6.3.	05	2018	A	89		0102/020121			30 000,00 €	68 819,98 €						38 819,98 €
2.4.6.3.	05	2018	A	89		0102/020210				6 000,00 €						6 000,00 €
2.4.6.3.	05	2018	A	89		0102/020225			15 000,00 €	1 000,00 €						-14 000,00 €

ANEXO III - ALTERAÇÕES PLANO PLURIANUAL DE INVESTIMENTOS

PERÍODO : 2021/01/02 a 2021/12/31, TOTAL DE ALTERAÇÕES PERMUTATIVAS: 20, TOTAL DE ALTERAÇÕES MODIFICATIVAS : 2, DO ANO CONTABILÍSTICO 2021

TIPO DE VISUALIZAÇÃO	IDENTIFICAÇÃO DO OBJETIVO	TIPO DE PLANO	TIPO DE RUBRICA
TODAS AS RUBRICAS ORÇAMENTAIS	CLASSIFICADOR DO PLANO	PLANO ATIVIDADES MUNICIPAL	CLASSIFICAÇÃO ORGÂNICA/ECONÓMICA

OBJETIVO	PROJETO				DESIGNAÇÃO DO PROJETO		DATAS		PAGAMENTOS							MODIFICAÇÃO
	Código	Ano	Tipo	Número	Descrição	Classificação	Inicio	Fim	2021		Períodos seguintes					
									Dot. Atual	Dot. Corrigida	2022	2023	2024	2025	Outros	(+/-)
[1]	[2]				[3]		[4]	[5]	[6]	[7]	[8]	[9]	[10]	[11]	[12]	[13] = [7] - [6]
2.5.					Serviços Culturais, Recreativos e Religiosos				1 084 668,00 €	1 958 462,24 €	300 000,00 €	300 000,00 €				873 794,24 €
2.5.1.					Cultura				675 718,00 €	1 221 064,24 €	300 000,00 €	300 000,00 €				545 346,24 €
2.5.1.	01	2018	A	90	Aquisição de Bens e Serviços para o Património Cultural – Biblioteca Municipal, Centro de Estudos Natália Correia e Museu Hebraico Sahar Hassamain		02-01-2018	31-12-2025								
2.5.1.	01	2018	A	90		0102/020104			49,00 €	2,00 €						-47,00 €
2.5.1.	01	2018	A	90		0102/020105			250,00 €	203,50 €						-46,50 €
2.5.1.	01	2018	A	90		0102/020115			2 500,00 €	22 500,00 €						20 000,00 €
2.5.1.	01	2018	A	90		0102/020121			880,00 €	4 429,77 €						3 549,77 €
2.5.1.	01	2018	A	90		0102/020202			2 000,00 €	4 176,00 €						2 176,00 €
2.5.1.	01	2018	A	90		0102/020213			1 135,00 €							-1 135,00 €
2.5.1.	01	2018	A	90		0102/020217			2 250,00 €	1 353,49 €						-896,51 €
2.5.1.	01	2018	A	90		0102/020225			4 889,00 €	5 285,38 €						396,38 €
2.5.1.	02	2018	A	91	Apoio às Atividades Culturais		02-01-2018	31-12-2025								
2.5.1.	02	2018	A	91		0102/020225				4 360,00 €						4 360,00 €
2.5.1.	02	2018	A	91		0102/040701			32 000,00 €	321 817,00 €						289 817,00 €
2.5.1.	02	2018	A	91		0102/080701			22 000,00 €							-22 000,00 €
2.5.1.	03	2018	A	92	Orquestra Ligeira de Ponta Delgada	0102/020225	02-01-2018	31-12-2025	34 400,00 €	15 380,00 €						-19 020,00 €
2.5.1.	04	2018	A	93	Orquestra de Câmara de Ponta Delgada	0102/020225	02-01-2018	31-12-2025	15 000,00 €	25 000,00 €						10 000,00 €
2.5.1.	06	2018	A	95	Festas Natal e Fim de Ano		02-01-2018	31-12-2025								
2.5.1.	06	2018	A	95		0102/020106			250,00 €	250,00 €						
2.5.1.	06	2018	A	95		0102/020120				150,00 €						150,00 €
2.5.1.	06	2018	A	95		0102/020121			250,00 €	2 684,00 €						2 434,00 €
2.5.1.	06	2018	A	95		0102/020208			10 000,00 €							-10 000,00 €
2.5.1.	06	2018	A	95		0102/020210				7 000,00 €						7 000,00 €
2.5.1.	06	2018	A	95		0102/020217			2 000,00 €	1 879,40 €						-120,60 €
2.5.1.	06	2018	A	95		0102/020225			7 500,00 €	73 425,82 €						65 925,82 €
2.5.1.	07	2018	A	96	Grandes Festividades do Concelho		02-01-2018	31-12-2025								
2.5.1.	07	2018	A	96		0102/020106				1 297,14 €						1 297,14 €
2.5.1.	07	2018	A	96		0102/020108			300,00 €	194,70 €						-105,30 €
2.5.1.	07	2018	A	96		0102/020121				1 413,31 €						1 413,31 €
2.5.1.	07	2018	A	96		0102/020202			62,00 €							-62,00 €
2.5.1.	07	2018	A	96		0102/020210			2 000,00 €							-2 000,00 €
2.5.1.	07	2018	A	96		0102/020212				137,97 €						137,97 €
2.5.1.	07	2018	A	96		0102/020213			1 000,00 €							-1 000,00 €
2.5.1.	07	2018	A	96		0102/020217				205,45 €						205,45 €
2.5.1.	07	2018	A	96		0102/020218				5 795,45 €						5 795,45 €
2.5.1.	07	2018	A	96		0102/020225				166,51 €						166,51 €
2.5.1.	08	2018	A	97	Convívio de Natal/ Ano Novo		02-01-2018	31-12-2025								
2.5.1.	08	2018	A	97		0102/020115			250,00 €							-250,00 €
2.5.1.	08	2018	A	97		0102/020121			250,00 €							-250,00 €
2.5.1.	08	2018	A	97		0102/020217			500,00 €							-500,00 €
2.5.1.	08	2018	A	97		0102/020225			4 850,00 €	254,88 €						-4 595,12 €
2.5.1.	12	2018	A	101	Aniversário da Cidade, da Torre Cineira da Natália Correia e comemoração do dia 25 de Abril		02-01-2018	31-12-2025								
2.5.1.	12	2018	A	101		0102/020105			300,00 €							-300,00 €
2.5.1.	12	2018	A	101		0102/020115			375,00 €	60,00 €						-315,00 €

ANEXO III - ALTERAÇÕES PLANO PLURIANUAL DE INVESTIMENTOS

PERÍODO : 2021/01/02 a 2021/12/31, TOTAL DE ALTERAÇÕES PERMUTATIVAS: 20, TOTAL DE ALTERAÇÕES MODIFICATIVAS : 2, DO ANO CONTABILÍSTICO 2021

TIPO DE VISUALIZAÇÃO	IDENTIFICAÇÃO DO OBJETIVO	TIPO DE PLANO	TIPO DE RUBRICA
TODAS AS RUBRICAS ORÇAMENTAIS	CLASSIFICADOR DO PLANO	PLANO ATIVIDADES MUNICIPAL	CLASSIFICAÇÃO ORGÂNICA/ECONÓMICA

OBJETIVO	PROJETO				DESIGNAÇÃO DO PROJETO		DATAS		PAGAMENTOS							MODIFICAÇÃO
	Código	Ano	Tipo	Número	Descrição	Classificação	Inicio	Fim	2021		Períodos seguintes					
									Dot. Atual	Dot. Corrigida	2022	2023	2024	2025	Outros	(+/-)
[1]	[2]				[3]		[4]	[5]	[6]	[7]	[8]	[9]	[10]	[11]	[12]	[13] = [7] - [6]
2.5.1.	12	2018	A	101		0102/020121				60,00 €						60,00 €
2.5.1.	12	2018	A	101		0102/020212			375,00 €							-375,00 €
2.5.1.	12	2018	A	101		0102/020217			1 000,00 €	215,74 €						-784,26 €
2.5.1.	12	2018	A	101		0102/020225			1 950,00 €	9 404,00 €						7 454,00 €
2.5.1.	15	2018	A	104	Animação Recreativa e Cultural da Cidade de Ponta Delgada		02-01-2018	31-12-2025								
2.5.1.	15	2018	A	104		0102/020105				1 104,96 €						1 104,96 €
2.5.1.	15	2018	A	104		0102/020121				1 277,49 €						1 277,49 €
2.5.1.	15	2018	A	104		0102/020202			500,00 €							-500,00 €
2.5.1.	15	2018	A	104		0102/020210			1 000,00 €							-1 000,00 €
2.5.1.	15	2018	A	104		0102/020212			500,00 €							-500,00 €
2.5.1.	15	2018	A	104		0102/020213			500,00 €	2 390,00 €						1 890,00 €
2.5.1.	15	2018	A	104		0102/020217			3 000,00 €	29,00 €						-2 971,00 €
2.5.1.	15	2018	A	104		0102/020218			1 500,00 €							-1 500,00 €
2.5.1.	15	2018	A	104		0102/020220			500,00 €	26 321,60 €						25 821,60 €
2.5.1.	15	2018	A	104		0102/020225			42 500,00 €	43 944,44 €						1 444,44 €
2.5.1.	16	2018	A	105	Passeios Culturais - Cidade de Ponta Delgada Vista por Dentro	0102/020210	02-01-2018	31-12-2025	450,00 €							-450,00 €
2.5.1.	17	2018	A	106	Passeios Culturais - Do Concelho de Ponta Delgada para a Restante Ilha de São Miguel	0102/020225	02-01-2018	31-12-2025	402,00 €							-402,00 €
2.5.1.	19	2018	A	108	Comemoração do Dia Mundial da Poesia, do Livro e da Música		02-01-2018	31-12-2025								
2.5.1.	19	2018	A	108		0102/020213			500,00 €							-500,00 €
2.5.1.	19	2018	A	108		0102/020217			500,00 €							-500,00 €
2.5.1.	19	2018	A	108		0102/020225			1 700,00 €							-1 700,00 €
2.5.1.	01	2019	A	10	Valorização Cultural nos Espaços Públicos na Cidade de Ponta Delgada (Concertos e Exposições)		02-01-2019	31-12-2025								
2.5.1.	01	2019	A	10		0102/020115			2 000,00 €	1 040,00 €						-960,00 €
2.5.1.	01	2019	A	10		0102/020121			2 250,00 €	601,40 €						-1 648,60 €
2.5.1.	01	2019	A	10		0102/020210			2 450,00 €							-2 450,00 €
2.5.1.	01	2019	A	10		0102/020212			2 000,00 €	1 497,50 €						-502,50 €
2.5.1.	01	2019	A	10		0102/020213			2 250,00 €	5 403,73 €						3 153,73 €
2.5.1.	01	2019	A	10		0102/020217			2 250,00 €	1 857,66 €						-392,34 €
2.5.1.	01	2019	A	10		0102/020220			1 300,00 €							-1 300,00 €
2.5.1.	01	2019	A	10		0102/020225			5 500,00 €	25 864,54 €						20 364,54 €
2.5.1.	02	2019	A	11	Valorização Cultural nos Espaços Públicos das Freguesias Rurais do Concelho (Concertos e Exposições)	0102/020225	02-01-2019	31-12-2025	15 000,00 €	4 118,00 €						-10 882,00 €
2.5.1.	03	2019	A	12	São Martinho Fest	0102/020225	02-01-2019	31-12-2025	2 000,00 €							-2 000,00 €
2.5.1.	02	2020	A	18	Passeios Culturais - da Periferia ao Centro Histórico de Ponta Delgada	0102/020225	02-01-2020	31-12-2025	1 800,00 €							-1 800,00 €
2.5.1.	04	2020	A	20	Concertos de Música Clássica	0102/020225	02-01-2020	31-12-2025	4 050,00 €							-4 050,00 €
2.5.1.	05	2020	A	21	Arquipélago de Escritores		02-01-2020	31-12-2025								
2.5.1.	05	2020	A	21		0102/020105				1 555,00 €						1 555,00 €
2.5.1.	05	2020	A	21		0102/020213				3 267,73 €						3 267,73 €
2.5.1.	05	2020	A	21		0102/020217				1 684,49 €						1 684,49 €
2.5.1.	05	2020	A	21		0102/020225				18 988,38 €						18 988,38 €
2.5.1.	06	2020	A	22	Comemoração do Dia Mundial do Teatro	0102/020225	02-01-2020	31-12-2025	2 500,00 €							-2 500,00 €
2.5.1.	08	2020	A	24	Feira do Livro	0102/020225	02-01-2020	31-12-2025	10 250,00 €							-10 250,00 €
2.5.1.	10	2020	A	26	Parcerias com o Conservatório	0102/020225	02-01-2020	31-12-2025	9 000,00 €							-9 000,00 €

ANEXO III - ALTERAÇÕES PLANO PLURIANUAL DE INVESTIMENTOS

PERÍODO : 2021/01/02 a 2021/12/31, TOTAL DE ALTERAÇÕES PERMUTATIVAS: 20, TOTAL DE ALTERAÇÕES MODIFICATIVAS : 2, DO ANO CONTABILÍSTICO 2021

TIPO DE VISUALIZAÇÃO	IDENTIFICAÇÃO DO OBJETIVO	TIPO DE PLANO	TIPO DE RUBRICA
TODAS AS RUBRICAS ORÇAMENTAIS	CLASSIFICADOR DO PLANO	PLANO ATIVIDADES MUNICIPAL	CLASSIFICAÇÃO ORGÂNICA/ECONÓMICA

OBJETIVO	PROJETO				DESIGNAÇÃO DO PROJETO		DATAS		PAGAMENTOS							MODIFICAÇÃO
	Código	Ano	Tipo	Número	Descrição	Classificação	Inicio	Fim	2021		Períodos seguintes					
									Dot. Atual	Dot. Corrigida	2022	2023	2024	2025	Outros	(+/-)
[1]	[2]				[3]		[4]	[5]	[6]	[7]	[8]	[9]	[10]	[11]	[12]	[13] = [7] - [6]
2.5.1.	11	2020	A	27	Projeto Cultura Hebraica		02-01-2020	31-12-2025								
2.5.1.	11	2020	A	27		0102/020105			250,00 €							-250,00 €
2.5.1.	11	2020	A	27		0102/020213			250,00 €							-250,00 €
2.5.1.	11	2020	A	27		0102/020217			500,00 €							-500,00 €
2.5.1.	11	2020	A	27		0102/020225			5 500,00 €							-5 500,00 €
2.5.1.	12	2020	A	28	Iluminação de Natal	0102/020208	02-01-2020	31-12-2025	190 000,00 €	180 000,00 €						-10 000,00 €
2.5.1.	02	2021	A	7	Teatro Maria Amélia Lopes	0102/020225	02-01-2021	31-12-2025	10 000,00 €							-10 000,00 €
2.5.1.	03	2021	A	8	Festa do Emigrante	0102/020225	02-01-2021	31-12-2025	8 000,00 €							-8 000,00 €
2.5.1.	04	2021	A	9	Concerto de Órgão de Tubos	0102/020225	02-01-2021	31-12-2025	3 000,00 €							-3 000,00 €
2.5.1.	05	2021	A	10	Dia do Palhaço		02-01-2021	31-12-2025								
2.5.1.	05	2021	A	10		0102/020121			1 000,00 €							-1 000,00 €
2.5.1.	05	2021	A	10		0102/020225				1 000,00 €						1 000,00 €
2.5.1.	06	2021	A	11	Teatro de Fantoches	0102/020121	02-01-2021	31-12-2025	1 000,00 €							-1 000,00 €
2.5.1.	07	2021	A	12	Projeto "Ir à Descoberta"	0102/020225	02-01-2021	31-12-2025	20 000,00 €							-20 000,00 €
2.5.1.	08	2021	A	13	Festival Internacional de Cinema		02-01-2021	31-12-2025								
2.5.1.	08	2021	A	13		0102/020105				1 666,50 €						1 666,50 €
2.5.1.	08	2021	A	13		0102/020213				3 496,26 €						3 496,26 €
2.5.1.	08	2021	A	13		0102/020217				95,12 €						95,12 €
2.5.1.	08	2021	A	13		0102/020225			30 000,00 €	25 100,87 €						-4 899,13 €
2.5.1.	08	2021	A	13		0102/04080202				4 750,00 €						4 750,00 €
2.5.1.	09	2021	A	14	Concurso Literário		02-01-2021	31-12-2025								
2.5.1.	09	2021	A	14		0102/020105				1 937,04 €						1 937,04 €
2.5.1.	09	2021	A	14		0102/020213				9 540,46 €						9 540,46 €
2.5.1.	09	2021	A	14		0102/020217				466,10 €						466,10 €
2.5.1.	09	2021	A	14		0102/020225			12 001,00 €	14 780,26 €						2 779,26 €
2.5.1.	09	2021	A	14		0102/04080202				7 500,00 €						7 500,00 €
2.5.1.	10	2021	A	15	Programa de Apoio à Criação de Artistas		01-02-2021	31-12-2025								
2.5.1.	10	2021	A	15		0102/020214				700,00 €						700,00 €
2.5.1.	10	2021	A	15		0102/020225			35 000,00 €							-35 000,00 €
2.5.1.	11	2021	A	16	Programa de Aquisição de Obras de aos Artistas do Concelho	0102/020121	02-01-2021	31-12-2025	10 000,00 €	2 000,00 €						-8 000,00 €
2.5.1.	12	2021	A	17	Projeto "Pessoas Anónimas"	0102/020225	02-01-2021	31-12-2025	5 500,00 €							-5 500,00 €
2.5.1.	13	2021	A	18	Núcleo Museológico da Imprensa Centenária de Ponta Delgada	0102/020225	02-01-2021	31-12-2025	60 000,00 €	24 093,28 €						-35 906,72 €
2.5.1.	14	2021	A	19	Cultura Digital	0102/020225	02-01-2021	31-12-2025	15 000,00 €	5 000,00 €						-10 000,00 €
2.5.1.	15	2021	A	20	Ponta Delgada - Capital Europeia da Cultura 2027		02-03-2021	31-12-2027								
2.5.1.	15	2021	A	20		0102/020105				1 500,00 €						1 500,00 €
2.5.1.	15	2021	A	20		0102/020108				76,27 €						76,27 €
2.5.1.	15	2021	A	20		0102/020121				823,91 €	100 000,00 €	100 000,00 €				823,91 €
2.5.1.	15	2021	A	20		0102/020213				11 377,72 €						11 377,72 €
2.5.1.	15	2021	A	20		0102/020214					100 000,00 €	100 000,00 €				
2.5.1.	15	2021	A	20		0102/020225				275 113,02 €	100 000,00 €	100 000,00 €				275 113,02 €
2.5.2.					Desporto, Recreio e Lazer				408 950,00 €	737 398,00 €						328 448,00 €
2.5.2.1.					Desporto				271 650,00 €	613 877,00 €						342 227,00 €
2.5.2.1.	04	2018	A	109	Beneficiação de Infraestruturas Desportivas		02-01-2018	31-12-2025								
2.5.2.1.	04	2018	A	109		0102/020101			100,00 €	100,00 €						
2.5.2.1.	04	2018	A	109		0102/02010299			3 000,00 €	4 000,00 €						1 000,00 €
2.5.2.1.	04	2018	A	109		0102/020107			100,00 €	100,00 €						
2.5.2.1.	04	2018	A	109		0102/020121			20 000,00 €	31 168,00 €						11 168,00 €

ANEXO III - ALTERAÇÕES PLANO PLURIANUAL DE INVESTIMENTOS

PERÍODO : 2021/01/02 a 2021/12/31, TOTAL DE ALTERAÇÕES PERMUTATIVAS: 20, TOTAL DE ALTERAÇÕES MODIFICATIVAS : 2, DO ANO CONTABILÍSTICO 2021

TIPO DE VISUALIZAÇÃO	IDENTIFICAÇÃO DO OBJETIVO	TIPO DE PLANO	TIPO DE RUBRICA
TODAS AS RUBRICAS ORÇAMENTAIS	CLASSIFICADOR DO PLANO	PLANO ATIVIDADES MUNICIPAL	CLASSIFICAÇÃO ORGÂNICA/ECONÓMICA

OBJETIVO	PROJETO				DESIGNAÇÃO DO PROJETO		DATAS		PAGAMENTOS							MODIFICAÇÃO
	Código	Ano	Tipo	Número	Descrição	Classificação	Inicio	Fim	2021		Períodos seguintes					
									Dot. Atual	Dot. Corrigida	2022	2023	2024	2025	Outros	(+/-)
[1]	[2]				[3]		[4]	[5]	[6]	[7]	[8]	[9]	[10]	[11]	[12]	[13] = [7] - [6]
2.5.2.1.	04	2018	A	109		0102/020209			200,00 €	200,00 €						
2.5.2.1.	04	2018	A	109		0102/020220			7 000,00 €	8 000,00 €						1 000,00 €
2.5.2.1.	04	2018	A	109		0102/020225			2 000,00 €	11 500,00 €						9 500,00 €
2.5.2.1.	05	2018	A	110	Manutenção e Beneficiação de Instalações Desportivas		02-01-2018	31-12-2025								
2.5.2.1.	05	2018	A	110		0102/020101			1 000,00 €	1 000,00 €						
2.5.2.1.	05	2018	A	110		0102/020107			1 500,00 €	1 500,00 €						
2.5.2.1.	05	2018	A	110		0102/020117			2 000,00 €	1 000,00 €						-1 000,00 €
2.5.2.1.	05	2018	A	110		0102/020121			3 250,00 €	40 750,00 €						37 500,00 €
2.5.2.1.	05	2018	A	110		0102/020210				3 500,00 €						3 500,00 €
2.5.2.1.	05	2018	A	110		0102/020225			12 500,00 €	5 000,00 €						-7 500,00 €
2.5.2.1.	06	2018	A	111	Apoio às Atividade Desportivas		02-01-2018	31-12-2025								
2.5.2.1.	06	2018	A	111		0102/020217			500,00 €	500,00 €						
2.5.2.1.	06	2018	A	111		0102/040701			217 500,00 €	484 559,00 €						267 059,00 €
2.5.2.1.	06	2018	A	111		0102/080701			1 000,00 €	21 000,00 €						20 000,00 €
2.5.2.2.					Recreio e Lazer				137 300,00 €	123 521,00 €						-13 779,00 €
2.5.2.2.	03	2018	A	112	Beneficiação de Zonas de Recreio e Lazer		02-01-2018	31-12-2025								
2.5.2.2.	03	2018	A	112		0102/020101			100,00 €	100,00 €						
2.5.2.2.	03	2018	A	112		0102/020121			100,00 €	100,00 €						
2.5.2.2.	03	2018	A	112		0102/020225			100,00 €	100,00 €						
2.5.2.2.	04	2018	A	113	Construção e Recuperação de Zonas de Lazer		02-01-2018	31-12-2025								
2.5.2.2.	04	2018	A	113		0102/020101			12 500,00 €	6 000,00 €						-6 500,00 €
2.5.2.2.	04	2018	A	113		0102/020104				18,00 €						18,00 €
2.5.2.2.	04	2018	A	113		0102/020107			2 000,00 €	500,00 €						-1 500,00 €
2.5.2.2.	04	2018	A	113		0102/020117			2 500,00 €	2 526,00 €						26,00 €
2.5.2.2.	04	2018	A	113		0102/020121			30 000,00 €	65 979,00 €						35 979,00 €
2.5.2.2.	04	2018	A	113		0102/020210				198,00 €						198,00 €
2.5.2.2.	04	2018	A	113		0102/020225			15 000,00 €	7 000,00 €						-8 000,00 €
2.5.2.2.	01	2020	A	29	Conselho Municipal de Juventude	0102/020225	02-01-2020	31-12-2025	75 000,00 €	41 000,00 €						-34 000,00 €
3.					Funções Económicas				1 419 326,00 €	1 650 771,89 €	-26 250,00 €	-11 700,00 €			156 000,00 €	231 445,89 €
3.3.					Transportes e Comunicações				1 317 576,00 €	1 339 516,49 €	-26 250,00 €	-11 700,00 €			156 000,00 €	21 940,49 €
3.3.1.					Transportes Rodoviários				1 317 576,00 €	1 339 516,49 €	-26 250,00 €	-11 700,00 €			156 000,00 €	21 940,49 €
3.3.1.2.					Rede Viária				1 203 426,00 €	1 227 194,49 €	-26 250,00 €	-11 700,00 €			156 000,00 €	23 768,49 €
3.3.1.2.	09	2014	A	71	Transportes Públicos Urbanos - Minibuses		02-01-2014	31-12-2021								
3.3.1.2.	09	2014	A	71		0102/020210			100,00 €	1 100,00 €						1 000,00 €
3.3.1.2.	09	2014	A	71		0102/020214				10 100,00 €						10 100,00 €
3.3.1.2.	09	2014	A	71		0102/020225			16 926,00 €	16 926,00 €						
3.3.1.2.	02	2018	A	114	Rede Viária		02-01-2018	31-12-2025								
3.3.1.2.	02	2018	A	114		0102/020101			60 000,00 €	60 000,00 €						
3.3.1.2.	02	2018	A	114		0102/02010299			100,00 €	100,00 €						
3.3.1.2.	02	2018	A	114		0102/020104			100,00 €	100,00 €						
3.3.1.2.	02	2018	A	114		0102/020107			48 000,00 €	12 000,00 €						-36 000,00 €
3.3.1.2.	02	2018	A	114		0102/020117			1 000,00 €	6 319,00 €						5 319,00 €
3.3.1.2.	02	2018	A	114		0102/020121			250 000,00 €	335 418,00 €	-26 250,00 €	-11 700,00 €				85 418,00 €
3.3.1.2.	02	2018	A	114		0102/020203			100,00 €	100,00 €						
3.3.1.2.	02	2018	A	114		0102/020210			200 000,00 €	184 900,00 €						-15 100,00 €
3.3.1.2.	02	2018	A	114		0102/020218			100,00 €	2 500,00 €						2 400,00 €
3.3.1.2.	02	2018	A	114		0102/020225			70 000,00 €	155 631,49 €						85 631,49 €

ANEXO III - ALTERAÇÕES PLANO PLURIANUAL DE INVESTIMENTOS

PERÍODO : 2021/01/02 a 2021/12/31, TOTAL DE ALTERAÇÕES PERMUTATIVAS: 20, TOTAL DE ALTERAÇÕES MODIFICATIVAS : 2, DO ANO CONTABILÍSTICO 2021

TIPO DE VISUALIZAÇÃO	IDENTIFICAÇÃO DO OBJETIVO	TIPO DE PLANO	TIPO DE RUBRICA
TODAS AS RUBRICAS ORÇAMENTAIS	CLASSIFICADOR DO PLANO	PLANO ATIVIDADES MUNICIPAL	CLASSIFICAÇÃO ORGÂNICA/ECONÓMICA

OBJETIVO	PROJETO				DESIGNAÇÃO DO PROJETO		DATAS		PAGAMENTOS							MODIFICAÇÃO
	Código	Ano	Tipo	Número	Descrição	Classificação	Inicio	Fim	2021		Períodos seguintes					
									Dot. Atual	Dot. Corrigida	2022	2023	2024	2025	Outros	(+/-)
[1]	[2]				[3]		[4]	[5]	[6]	[7]	[8]	[9]	[10]	[11]	[12]	[13] = [7] - [6]
3.3.1.2.	03	2020	A	11	Transportes Públicos Urbanos - Minibuses		02-01-2020	31-12-2025								
3.3.1.2.	03	2020	A	11		0102/020210			557 000,00 €	437 000,00 €					156 000,00 €	-120 000,00 €
3.3.1.2.	03	2020	A	11		0102/020217				5 000,00 €						5 000,00 €
3.3.1.4.					Estacionamento				52 750,00 €	23 250,00 €						-29 500,00 €
3.3.1.4.	03	2018	A	115	Manutenção e Beneficiação de Parques de Estacionamento		02-01-2018	31-12-2025								
3.3.1.4.	03	2018	A	115		0102/020101			10 000,00 €	500,00 €						-9 500,00 €
3.3.1.4.	03	2018	A	115		0102/020107			1 250,00 €	1 250,00 €						
3.3.1.4.	03	2018	A	115		0102/020117			1 500,00 €	1 500,00 €						
3.3.1.4.	03	2018	A	115		0102/020121			25 000,00 €	17 500,00 €						-7 500,00 €
3.3.1.4.	03	2018	A	115		0102/020225			15 000,00 €	2 500,00 €						-12 500,00 €
3.3.1.5.					Maquinaria, Equipamento e Outros				34 300,00 €	41 130,00 €						6 830,00 €
3.3.1.5.	04	2018	A	116	Aquisição e Reparação de Maquinaria		02-01-2018	31-12-2025								
3.3.1.5.	04	2018	A	116		0102/02010299			100,00 €	100,00 €						
3.3.1.5.	04	2018	A	116		0102/020114			25 000,00 €	27 830,00 €						2 830,00 €
3.3.1.5.	04	2018	A	116		0102/020203			3 600,00 €	7 600,00 €						4 000,00 €
3.3.1.5.	04	2018	A	116		0102/020210			100,00 €	100,00 €						
3.3.1.5.	04	2018	A	116		0102/020220			500,00 €	500,00 €						
3.3.1.5.	04	2018	A	116		0102/020225			5 000,00 €	5 000,00 €						
3.3.1.6.					Equipamento de Transporte				27 100,00 €	47 942,00 €						20 842,00 €
3.3.1.6.	05	2018	A	117	Aquisição e Reparação de Viaturas		02-01-2018	31-12-2025								
3.3.1.6.	05	2018	A	117		0102/02010299			2 000,00 €							-2 000,00 €
3.3.1.6.	05	2018	A	117		0102/020112			15 000,00 €	31 342,00 €						16 342,00 €
3.3.1.6.	05	2018	A	117		0102/020203			5 000,00 €	10 500,00 €						5 500,00 €
3.3.1.6.	05	2018	A	117		0102/020210			100,00 €	100,00 €						
3.3.1.6.	05	2018	A	117		0102/020220			3 000,00 €	4 000,00 €						1 000,00 €
3.3.1.6.	05	2018	A	117		0102/020225			2 000,00 €	2 000,00 €						
3.4.					Comércio e Turismo				101 750,00 €	311 255,40 €						209 505,40 €
3.4.1.					Mercados e Feiras				56 750,00 €	44 690,00 €						-12 060,00 €
3.4.1.1.					Mercados				56 750,00 €	44 690,00 €						-12 060,00 €
3.4.1.1.	02	2018	A	118	Reparação e Manutenção de Equipamentos		02-01-2018	31-12-2025								
3.4.1.1.	02	2018	A	118		0102/020107			3 750,00 €	3 750,00 €						
3.4.1.1.	02	2018	A	118		0102/020117			3 000,00 €	3 000,00 €						
3.4.1.1.	02	2018	A	118		0102/020121			27 500,00 €	24 540,00 €						-2 960,00 €
3.4.1.1.	02	2018	A	118		0102/020210			2 500,00 €							-2 500,00 €
3.4.1.1.	02	2018	A	118		0102/020225			20 000,00 €	13 400,00 €						-6 600,00 €
3.4.2.					Turismo				45 000,00 €	266 565,40 €						221 565,40 €
3.4.2.	03	2019	A	14	Aquisição de Bens e Serviços para Promoção e Valorização Turística do Concelho		02-01-2019	31-12-2025								
3.4.2.	03	2019	A	14		0102/020105			3 000,00 €	1 000,00 €						-2 000,00 €
3.4.2.	03	2019	A	14		0102/020115			3 000,00 €	3 200,00 €						200,00 €
3.4.2.	03	2019	A	14		0102/020119				134,00 €						134,00 €
3.4.2.	03	2019	A	14		0102/020121			10 000,00 €	12 758,75 €						2 758,75 €
3.4.2.	03	2019	A	14		0102/020213			5 000,00 €							-5 000,00 €
3.4.2.	03	2019	A	14		0102/020215			2 000,00 €							-2 000,00 €
3.4.2.	03	2019	A	14		0102/020217			5 000,00 €	17 680,00 €						12 680,00 €
3.4.2.	03	2019	A	14		0102/020220			2 000,00 €	6 900,00 €						4 900,00 €
3.4.2.	03	2019	A	14		0102/020225			10 000,00 €	15 680,00 €						5 680,00 €

ANEXO III - ALTERAÇÕES PLANO PLURIANUAL DE INVESTIMENTOS

PERÍODO : 2021/01/02 a 2021/12/31, TOTAL DE ALTERAÇÕES PERMUTATIVAS: 20, TOTAL DE ALTERAÇÕES MODIFICATIVAS : 2, DO ANO CONTABILÍSTICO 2021

TIPO DE VISUALIZAÇÃO	IDENTIFICAÇÃO DO OBJETIVO	TIPO DE PLANO	TIPO DE RUBRICA
TODAS AS RUBRICAS ORÇAMENTAIS	CLASSIFICADOR DO PLANO	PLANO ATIVIDADES MUNICIPAL	CLASSIFICAÇÃO ORGÂNICA/ECONÓMICA

OBJETIVO	PROJETO				DESIGNAÇÃO DO PROJETO		DATAS		PAGAMENTOS							MODIFICAÇÃO
	Código	Ano	Tipo	Número	Descrição	Classificação	Inicio	Fim	2021		Períodos seguintes					
									Dot. Atual	Dot. Corrigida	2022	2023	2024	2025	Outros	(+/-)
[1]	[2]				[3]		[4]	[5]	[6]	[7]	[8]	[9]	[10]	[11]	[12]	[13] = [7] - [6]
3.4.2.	03	2019	A	14		0102/040701				2 000,00 €						2 000,00 €
3.4.2.	02	2020	A	12	Festa de Fim de Ano		02-01-2020	31-12-2025								
3.4.2.	02	2020	A	12		0102/020202				5 000,00 €						5 000,00 €
3.4.2.	02	2020	A	12		0102/020217				1 500,00 €						1 500,00 €
3.4.2.	02	2020	A	12		0102/020218				2 000,00 €						2 000,00 €
3.4.2.	02	2020	A	12		0102/020225				117 071,40 €						117 071,40 €
3.4.2.	02	2020	A	12		0102/040701				62 541,25 €						62 541,25 €
3.4.2.	07	2020	A	17	PDL White Ocean		02-01-2020	31-12-2025								
3.4.2.	07	2020	A	17		0102/020115			1 000,00 €							-1 000,00 €
3.4.2.	07	2020	A	17		0102/020208			1 000,00 €							-1 000,00 €
3.4.2.	07	2020	A	17		0102/020217			1 000,00 €							-1 000,00 €
3.4.2.	07	2020	A	17		0102/020218			1 000,00 €							-1 000,00 €
3.4.2.	07	2020	A	17		0102/020225			1 000,00 €	12 900,00 €						11 900,00 €
3.4.2.	01	2021	A	21	Projeto ECO-TUR - Rocha da Relva		01-05-2020									
3.4.2.	01	2021	A	21		0102/020121				400,00 €						400,00 €
3.4.2.	01	2021	A	21		0102/020213				800,00 €						800,00 €
3.4.2.	01	2021	A	21		0102/020214				3 000,00 €						3 000,00 €
3.4.2.	01	2021	A	21		0102/020225				2 000,00 €						2 000,00 €
4.					Outras Funções				2 992 507,00 €	5 036 300,41 €						2 043 793,41 €
4.2.					Transferências entre Administrações				2 992 507,00 €	5 036 300,41 €						2 043 793,41 €
4.2.2.					Freguesias				2 214 900,00 €	2 149 900,00 €						-65 000,00 €
4.2.2.	01	2018	A	121	Transferências para as Juntas de Freguesia	0102/04050202	02-01-2018	31-12-2025	2 214 900,00 €	2 149 900,00 €						-65 000,00 €
4.2.3.					Empresas do Sector Empresarial Local				711 000,00 €	2 819 793,41 €						2 108 793,41 €
4.2.3.	02	2018	A	122	Transferências para Empresas Municipais		02-01-2018	31-12-2025								
4.2.3.	02	2018	A	122		0102/040102				2 108 793,41 €						2 108 793,41 €
4.2.3.	02	2018	A	122		0102/05010101			711 000,00 €	711 000,00 €						
4.2.4.					Administração Central				66 607,00 €	66 607,00 €						
4.2.4.	01	2015	A	22	Fundo de Apoio Municipal	0103/090802	02-01-2015	31-12-2024	66 607,00 €	66 607,00 €						
								TOTAL :	**13 295 105,00 €**	**17 096 016,35 €**	**300 000,00 €**	**300 000,00 €**			**156 000,00 €**	**3 800 911,35 €**

ANEXO IV - OPERAÇÕES DE TESOURARIA

(MUNICIPIO DE PONTA DELGADA)

Período	Tipo de Contas	AMBAS
02-01-2021	Visualização de Contas s/ Mov.	NÃO
31-12-2021		

Ano
2021

CÓDIGO DAS CONTAS		DESIGNAÇÃO	SALDO INICIAL	RECEBIMENTOS	PAGAMENTOS	SALDO FINAL
07	07	Operações de tesouraria	557 866,63 €	1 323 308,48 €	555 706,26 €	1 325 468,85 €
07.1	07.2	Recebimentos por operações de tesouraria / Pagamentos por operações de tesouraria	557 866,63 €	1 323 308,48 €	555 706,26 €	1 325 468,85 €
07.1.3	07.2.3	Constituição e reforço de cauções e garantias / Devolução de cauções e garantias	554 276,51 €	842 789,97 €	98 698,38 €	1 298 368,10 €
07.1.6	07.2.6	Retenções - Transição para o SNC-AP / Retenções - Transição para o SNC-AP	11,61 €	33,88 €	45,49 €	
07.1.9	07.2.9	Outras receitas de operações tesouraria / Outras despesas de operações de tesouraria	3 578,51 €	480 484,63 €	456 962,39 €	27 100,75 €
		TOTAL	557 866,63 €	1 323 308,48 €	555 706,26 €	1 325 468,85 €

ANEXO V - SITUAÇÃO DOS CONTRATOS

(MUNICIPIO DE PONTA DELGADA)

Período
02-01-2021
31-12-2021

Tipo de Consulta	Todos, com excepção dos anulados e arquivados
Nomenclatura Mod.Adj.	CCP

(consideração do registo de observações, excluído dos contratos diversos e excluído dos contratos cuja modalidade de adjudicação é no âmbito do COVID)

Ano
2021

ENTIDADE		CONTRATO																PAGAMENTOS NO PERÍODO (€)						PAGAMENTOS ACUMULADOS (€)						
												COMUNICAÇÃO AO TC (DATA)			VISTO DO TRIBUNAL DE CONTAS															
NIPC	Denominação	Tipo	Objeto	Data	Valor do Contrato	Preço Contratual	Prazo de Execução	Início de Execução (física)	Proc. Ctr.	Mod. Adj. (*)	MECP Lei nº 30/2021	Contratos adicionais	Contratos COVID-19	N.º reg.	Data	Data do Primeiro Pagamento - início de execução financeira	Trabalhos Normais	Revisão de Preços	Trabalhos / serviços / fornecimentos complement.	Trabalhos de suprimento de erros e omissões	Outros trabalhos, incluindo os trabalhos a menos	Total	Trabalhos Normais	Revisão de Preços	Trabalhos / serviços / fornecimentos complement.	Trabalhos de suprimento de erros e omissões	Outros trabalhos, incluindo os trabalhos a menos	Total	Observações
512005842	Soluções M - Materiais e Serviços Para a Construção Civil, Lda	B	01/2019 - AQUISIÇÃO DE AÇO DE CONSTRUÇÃO, TUBAGEM, PERFIS, VARÕES E CHAPAS - LOTE 1, 2, 4, 5 E 6	11-01-2019	31 914,07 €	37 658,66 €	10-01-2021	11-01-2019	AD	N						12-02-2021	10 974,42 €					10 974,42 €	36 221,70 €					36 221,70 €	Foi feito estorno n.º 1342, no valo de 1.436,96
514344652	Açorsafe, Lda.	B	02/2019 - AQUISIÇÃO DE AÇO DE CONSTRUÇÃO, TUBAGEM, PERFIS, VARÕES E CHAPAS - LOTE 3 E 7	11-01-2019	12 341,00 €	14 562,38 €	10-01-2021	11-01-2019	AD	N						19-03-2021	1 487,63 €					1 487,63 €	14 543,03 €					14 543,03 €	Feito estorno n.º 1334/2021 no valor de 19,35
512037370	Agroutil - Especialidades Farmacêuticas Lda.	B	02/2020 - RAÇÕES E AREIA PARA ANIMAIS	03-02-2020	41 224,80 €	48 645,26 €	31-01-2022	03-02-2020	AD	N						17-02-2021	12 039,55 €					12 039,55 €	19 995,07 €					19 995,07 €	RAÇÕES E AREIA PARA ANIMAIS
512069476	Açorlimpa - Higiene e Limpeza, Lda.	B	03/2017 - AQUISIÇÃO DE PRODUTOS DE HIGIENE E LIMPEZA - NIPG 4734/16	30-01-2017	1 289,06 €	1 521,09 €	29-01-2018	30-01-2017	AD	N						17-02-2021	42,89 €					42,89 €	265,40 €					265,40 €	
510052088	Beltrão Coelho (açores) Equipamentos de Escritório, Lda.	B	03/2020 - LOCAÇÃO DE EQUIPAMENTOS DE IMPRESSÃO	05-02-2020	54 486,00 €	64 293,48 €	31-01-2023	05-02-2020	AD	N						05-02-2021	23 941,47 €					23 941,47 €	39 772,04 €					39 772,04 €	
512034664	Higiaçores, Comércio e Serviços. Lda.	B	04/2017 - AQUISIÇÃO DE PRODUTOS DE HIGIENE E LIMPEZA - NIPG 4734/16	30-01-2017	12 048,17 €	14 242,79 €	29-01-2018	30-01-2017	AD	N						24-02-2021	1 763,22 €					1 763,22 €	11 910,20 €					11 910,20 €	
510546633	Ajm Cordeiro, Lda	B	05/2017 - AQUISIÇÃO DE PRODUTOS DE HIGIENE E LIMPEZA - NIPG 4734/16	30-01-2017	2 930,33 €	3 457,78 €	29-01-2018	30-01-2017	AD	N						17-02-2021	28,90 €					28,90 €	2 508,22 €					2 508,22 €	
514844957	Weservambiente - Técnicas do Ambiente, Lda	B	06/2021 - AQUISIÇÃO DE UMA VIATURA DE RECOLHA DE RESÍDUOS SÓLIDOS URBANOS	24-03-2021	158 400,00 €	194 832,00 €	18-09-2021	24-03-2021	CPN	N						16-12-2021	194 832,00 €					194 832,00 €	194 832,00 €					194 832,00 €	
504615947	Meo - Serviços de Comunicações e Multimédia, S. A.	B	11/2019 - LOCAÇÃO DE SISTEMAS DE GESTÃO DE FROTA E DE COMUNICAÇÕES	11-02-2019	68 192,02 €	80 466,58 €	10-02-2021	11-02-2019	AD	N						12-02-2021	36 526,16 €					36 526,16 €	79 887,73 €					79 887,73 €	Foi feito estorno n.º 1884/2021 no valor de 578,85
504990926	Medidata.net - Sistemas de Informação Para As Autarquias, Sa	B	14/2020 - AQUISIÇÃO DE SERVIÇOS DE MANUTENÇÃO DE SOFTWARE - NIPG 1794/20	20-04-2020	121 565,94 €	149 526,11 €	19-04-2023	20-04-2020	AD	N						18-02-2021	49 842,04 €					49 842,04 €	99 684,08 €					99 684,08 €	
512020442	Albano Vieira, S.a.	B	16/2019 - NIPG 28717/18 - 3.ª REPROGRAMAÇÃO DA AREIA DO FUNOD DO MAR	13-03-2019	138 108,00 €	163 867,59 €	12-03-2022	13-03-2019	CPN	N							5 739,54 €					5 739,54 €	37 845,58 €					37 845,58 €	SUBSTITUI A CD 282B - REPROGRAMAÇÃO FINANCEIRA - INF. 13880/21 - NIPG 28717/18
183348923	Vitor José Aguiar Furtado	B	18/2021 - AQUISIÇÃO DE PLANTAS SAZONAIS DE FLOR	20-10-2021	40 995,00 €	43 075,10 €	31-05-2022	20-10-2021	AD	N						13-12-2021	18 187,80 €					18 187,80 €	18 187,80 €					18 187,80 €	
512003637	A. C. Cymbron, S.a.	B	19/2018 - CONCURSO PÚBLICO PARA AQUISIÇÃO DE COMBUSTÍVEIS LÍQUIDOS	01-06-2018	1 234 032,00 €	1 456 157,76 €	31-05-2021	01-06-2018	CPN	N				26	30-05-2018	05-02-2021	223 462,59 €					223 462,59 €	1 355 946,14 €					1 355 946,14 €	REPOSIÇÃO N.º 47/2018 DE 30 EUROS. e n.º 47/2019 de 360 euros. Estorno n.º 1048/2021, no valor de 99821,62, em virtude do contrato ter terminado.
512044635	Galp Açores, S.a.	B	23/2018 - Óleos lubrificantes e agentes lubrificantes	24-05-2018	49 751,05 €	58 706,23 €	23-05-2019	24-05-2018	AD	N						27-09-2018							58 668,82 €					58 668,82 €	
512005842	Soluções M - Materiais e Serviços Para a Construção Civil, Lda	B	26/2019 - AQUISIÇÃO DE CIMENTO PORTLAND - 3.ª REPROGRAMAÇÃO FINANCEIRA	18-04-2019	469 888,00 €	554 467,86 €	17-04-2019	18-04-2019	AD	N						05-02-2021	66 704,91 €					66 704,91 €	176 956,19 €					176 956,19 €	ESTORNO N.º 1589/20 NO VALOR 24.804,01 EUROS/Estorno n.º 270, reprogramação financeira, 38214,18 euros
512044635	Galp Açores, S.a.	B	26/2020 - AQUISIÇÃO DE ÓLEOS E MASSAS LUBRIFICANTES - NIPG 38357/19	03-06-2020	74 230,80 €	87 592,33 €	02-06-2022	03-06-2020	AD	N						11-02-2021	24 389,42 €					24 389,42 €	33 699,06 €					33 699,06 €	NIPG 38357/19-AQUISIÇÃO DE ÓLEOS E MASSAS LUBRIFICANTES
512054770	Celso Machado - Comércio e Serviços, Lda.	B	28/2019 - AQUISIÇÃO DE MATERIAL DE PINTURA - LOTE 1, 2, 4 E 5	30-04-2019	6 221,61 €	7 341,52 €	29-04-2020	30-04-2019	AD	N													6 929,34 €					6 929,34 €	Estorno n. 1344/21 no valor de 412,18
512005842	Soluções M - Materiais e Serviços Para a Construção Civil, Lda	B	30/2020 - AQUISIÇÃO DE MATERIAL DE CANALIZAÇÃO E PICHELARIA - NIPG 37239/19	01-07-2020	12 286,23 €	14 497,76 €	23-06-2021	01-07-2020	AD	N						25-03-2021	6 430,09 €					6 430,09 €	8 040,72 €					8 040,72 €	
514043300	Assuntos e Decisões Serviços e Energias, Lda.	B	30/2021 - AQUISIÇÃO DE COMBUSTÍVEIS RODOVIÁRIOS LÍQUIDOS	15-06-2021	52 241,50 €	61 644,97 €	31-07-2021	15-06-2021	AD	N						28-07-2021	61 361,48 €					61 361,48 €	61 361,48 €					61 361,48 €	Foi feito estorno n.º 1770/2021 no valor de 283,49
512020442	Albano Vieira, S.a.	B	31/2018 - SUBSTITUÍ A CD 2673 DEVIDO A UMA REPROGRAMAÇÃO FINANCEIRA, VER INF. 25868/17 - NIPG 25868/17	02-07-2018	44 065,00 €	51 996,70 €	01-07-2018	02-07-2018	CPN	N						12-02-2021	6 153,70 €					6 153,70 €	6 153,70 €					6 153,70 €	Foi feita uma reposição n.º 9/2021 de 206,50
512047235	Tecnovia Açores - Sociedade de Empreitadas, Sa	B	31/2020 - AQUISIÇÃO DE TOUT-VENANT DE 2.ª - NIPG 2696/20	03-08-2020	36 000,00 €	42 480,00 €	02-08-2023	03-08-2020	AD	N						18-02-2021	17 616,00 €					17 616,00 €	17 616,00 €					17 616,00 €	
512031304	Marques Britas, Sa	B	35/2018 - 2AQUISIÇÃO DE TOUT-VENANT DE 2.º	23-07-2018	114 574,46 €	135 197,87 €	22-07-2020	23-07-2018	AD	N							1 366,36 €					1 366,36 €	22 326,51 €					22 326,51 €	
512030103	Vieiras - Fabricantes de Materiais de Construção, Lda.	B	35/2021 - AQUISIÇÃO DE AREIA FABRICADA	05-07-2021	29 920,50 €	35 306,20 €	02-07-2024	05-07-2021	AD	N						06-09-2021	2 199,64 €					2 199,64 €	2 199,64 €					2 199,64 €	
512031304	Marques Britas, Sa	B	36/2018 - AQUISIÇÃO DE BETÃO PRONTO - REPROGRAMAÇÃO FINANCEIRA	23-07-2018	68 595,13 €	80 942,25 €	22-07-2020	23-07-2018	AD	N						11-04-2019							9 136,69 €					9 136,69 €	DE ACORDO COM A INFORMAÇÃO N.º 2313/19 - NIPG 33565/17 - ESTORNO 952 EM VIRTUDE DA 2.ª REPROGRAMAÇÃO FINANCEIRA AO PROCESSO DE AQUISIÇÃO DE BETÃO
512005842	Soluções M - Materiais e Serviços Para a Construção Civil, Lda	B	36/2021 - NIPG 4011/21- aço de construção, tubagem, perfis, varões e chapas galvanizads	09-07-2021	45 776,59 €	54 016,40 €	08-07-2023	09-07-2021	AD	N						26-11-2021	885,77 €					885,77 €	885,77 €					885,77 €	
512087687	Murbiazores - Mobiliário Urbano, Gestão Ambiental, Design e Arquitectura, Lda	B	39/2020 - AQUISIÇÃO DE ECOILHAS E VIAS MUNICIPAIS	14-08-2020	85 581,84 €	100 986,56 €	31-12-2020	14-08-2020	CPN	N						20-05-2021	100 986,56 €					100 986,56 €	100 986,56 €					100 986,56 €	

ANEXO V - SITUAÇÃO DOS CONTRATOS

(MUNICIPIO DE PONTA DELGADA)

Período
02-01-2021
31-12-2021

Tipo de Consulta	Todos, com excepção dos anulados e arquivados
Nomenclatura Mod.Adj.	CCP
(consideração do registo de observações, excluído dos contratos diversos e excluído dos contratos cuja modalidade de adjudicação é no âmbito do COVID)	

Ano
2021

ENTIDADE		CONTRATO																PAGAMENTOS NO PERÍODO (€)						PAGAMENTOS ACUMULADOS (€)						
												COMUNICAÇÃO AO TC (DATA)			VISTO DO TRIBUNAL DE CONTAS															
NIPC	Denominação	Tipo	Objeto	Data	Valor do Contrato	Preço Contratual	Prazo de Execução	Início de Execução (física)	Proc. Ctr.	Mod. Adj. (*)	MECP Lei nº 30/2021	Contratos adicionais	Contratos COVID-19	N.º reg.	Data	Data do Primeiro Pagamento - início de execução financeira	Trabalhos Normais	Revisão de Preços	Trabalhos / serviços / fornecimentos complement.	Trabalhos de suprimento de erros e omissões	Outros trabalhos, incluindo os trabalhos a menos	Total	Trabalhos Normais	Revisão de Preços	Trabalhos / serviços / fornecimentos complement.	Trabalhos de suprimento de erros e omissões	Outros trabalhos, incluindo os trabalhos a menos	Total	Observações
514043300	Assuntos e Decisões Serviços e Energias, Lda.	B	39/2021 - AQUISIÇÃO DE COMBUSTÍVEIS RODOVIÁRIOS LÍQUIDOS	05-09-2021	1 311 600,00 €	1 521 456,00 €	31-07-2024	05-09-2021	CPN	N				34	21-08-2021	04-10-2021	148 649,99 €					148 649,99 €	148 649,99 €					148 649,99 €	
506994465	FACTOR ESPAÇO, LDA	B	4/2021 - NIPG 1194/21 - AQUISIÇÃO DE MÓDULO SANITÁRIO PÚBLICO	11-03-2021	17 900,00 €	22 017,00 €	06-07-2021	11-03-2021	AD	N						26-08-2021	22 017,00 €					22 017,00 €	22 017,00 €					22 017,00 €	
512054770	Celso Machado - Comércio e Serviços, Lda.	B	40/2020 - AQUISIÇÃO DE TINTAS DE MARCAÇÃO DE ESTRADAS - NIPG 11069/20	17-08-2020	45 050,00 €	53 159,00 €	31-07-2022	17-08-2020	AD	N						09-04-2021	18 109,54 €					18 109,54 €	24 739,96 €					24 739,96 €	
501196919	M. Soares Gonçalves, Lda - Comerciall. de Artigos de Matéria Plástica e Outros	B	41/2021 - AQUISIÇÃO DE BANCOS PARA ESPAÇOS PÚBLICOS	09-07-2021	36 965,70 €	45 467,82 €	31-08-2021	09-07-2021	AD	N						20-12-2021	45 467,81 €					45 467,81 €	45 467,81 €					45 467,81 €	Foi feito estorno n.º 2084/2021 de 0.01
508483247	Instituto Europeu de Ciências da Cultura Padre Manuel Antunes	B	42/2021 - AQUISIÇÃO DE LIVROS DE ATAS CONGRESSO INTERNACIONAL	19-07-2021	23 976,00 €	25 414,56 €	21-09-2021	19-07-2021	AD	N						27-08-2021	25 414,56 €					25 414,56 €	25 414,56 €					25 414,56 €	ESPÍRITO SANTO – GÉNESE, EVOLUÇÃO E ATUALIDADE DA UTOPIA DA FRATERNIDADE UNIVERSAL
512037370	Agroutil - Especialidades Farmacêuticas Lda.	B	43/19 - AQUISIÇÃO DE EMULSÃO CATIÓNICA DE ROTURA MÉDIA - ECM-2	05-07-2019	64 915,20 €	76 599,94 €	04-07-2021	05-07-2019	CPN	N						30-04-2021	25 316,93 €					25 316,93 €	76 383,55 €					76 383,55 €	Estorno n.º 1271/2021 no valor de 216,39
512004854	Varela e Cª, Lda.	B	47/2021 - AQUISIÇÃO DE PNEUS E CÂMARAS DE AR - LOTE 16	09-08-2021	2 220,72 €	2 576,04 €	08-08-2022	09-08-2021	AD	N																			Estorno n.º 2178/2021 de 0.01
512037191	Dinarte Dâmaso & Filhos, Lda	B	49/2019 - AQUISIÇÃO DE MEDICAMENTOS E MATERIAL HOSPITALAR, EQUIPAMENTOS PARA USO VETERINÁRIO	11-07-2019	126 515,52 €	134 557,96 €	10-07-2021	11-07-2019	AD	N						09-04-2021	24 323,93 €					24 323,93 €	41 588,68 €					41 588,68 €	
512030928	Pneus São Miguel, Lda	B	50/2021 - AQUISIÇÃO DE PNEUS E CÂMARAS DE AR - LOTES 1,2,3,4,5,6,7,8,9,12,13,14,15 E 17	13-08-2021	60 645,14 €	70 348,39 €	31-07-2022	13-08-2021	AD	N						29-11-2021	17 492,97 €					17 492,97 €	17 492,97 €					17 492,97 €	
505760215	Iluminações Teixeira Couto, Lda	B	52/2021 - LOCAÇÃO COM MONTAGEM, DESMONTAGEM E MANUTENÇÃO DE MATERIAL DE ILUMINAÇÃO ALUSIVO AO NATAL 2021/2022	30-08-2021	117 830,00 €	136 682,80 €	04-02-2022	30-08-2021	CPN	N						20-12-2021	68 341,40 €					68 341,40 €	68 341,40 €					68 341,40 €	
509153976	Espaco Genial Construção Civil e Obras Públicas, S.a.	B	55/2021 - NIPG 14406/21 - AQ. PARQUES INFANTIS (LOTE 1)	02-09-2021	29 988,84 €	36 886,27 €	02-12-2021	02-09-2021	CPN	N						11-11-2021	36 886,27 €					36 886,27 €	36 886,27 €					36 886,27 €	
502888539	Bricantel - Comércio de Material Eléctrico de Bragança, Lda	B	56/2021 - NIPG 14406/21 - AQ. PARQUES INFANTIS (LOTE 2)	31-08-2021	24 995,89 €	30 744,95 €	30-11-2021	31-08-2021	CPN	N																			
183348923	Vítor José Aguiar Furtado	B	57/2020 - AQUISIÇÃO DE PLANTAS SAZONAIS DE FLOR PARA O CENTRO HISTÓRICO DE PONTA DELGADA - NIPG 20515/20	20-10-2020	35 440,00 €	38 061,60 €	20-10-2021	20-10-2020	AD	N						12-02-2021	23 271,00 €					23 271,00 €	38 025,00 €					38 025,00 €	ESTORNO N.º 1413/2021 no valor de 36,60
512014256	Jacinto Ferreira Correia & Filhos Lda	B	60/2020 - AQUISIÇÃO DE EQUIPAMENTOS PARAS INFANTIS - NIPG 20468/20	26-10-2020	72 445,80 €	85 486,05 €	14-12-2020	26-10-2020	AD	N						07-04-2021	0,01 €					0,01 €	85 486,05 €					85 486,05 €	
500231206	Resopre - Sociedade Revendedora de Aparelhos de Precisão, S.a.	B	62/2019 - AQUISIÇÃO DE CONTENTORES DE RESÍDUOS URBANOS	27-08-2019	339 975,00 €	418 169,30 €	26-08-2021	27-08-2019	CPN	N						29-11-2021	154 756,14 €					154 756,14 €	418 169,27 €					418 169,27 €	Estorno n.º 1912/2021 de 0.03
505760215	Iluminações Teixeira Couto, Lda	B	64/20 - LOCAÇÃO COM MONTAGEM, DESMONTAGEM E MANUTENÇÃO DE MATERIAL DE ILUMINAÇÃO ALUSIVA AO NATAL 2020/2021	02-11-2020	149 999,41 €	176 999,32 €	15-01-2021	02-11-2020	CPN	N						05-05-2021	88 499,65 €					88 499,65 €	176 999,31 €					176 999,31 €	Estorno 1402/21, 0,01, devido a arredondamentos
501196919	M. Soares Gonçalves, Lda - Comerciall. de Artigos de Matéria Plástica e Outros	B	65/2020 - AQUISIÇÃO DE BANCOS PARA ESPAÇOS PÚBLICOS - NIPG 27083/20	13-11-2020	30 937,70 €	38 053,37 €	31-12-2020	13-11-2020	AD	N						26-03-2021	38 053,37 €					38 053,37 €	38 053,37 €					38 053,37 €	
512037191	Dinarte Dâmaso & Filhos, Lda	B	69/20 - AQUISIÇÃO DE DETERGENTES INDUSTRIAIS, LOTE 2, 3 E 4	07-12-2020	84 944,50 €	100 234,51 €	08-12-2022	07-12-2020	AD	N						01-04-2021	25 743,34 €					25 743,34 €	25 743,34 €					25 743,34 €	
512054770	Celso Machado - Comércio e Serviços, Lda.	B	70/20 - AQUISIÇÃO DE MATERIAL DE PINTURA - LOTES 1, 3 E 5	14-12-2020	51 143,15 €	60 348,99 €	13-12-2021	14-12-2020	AD	N						25-03-2021	44 893,60 €					44 893,60 €	44 893,60 €					44 893,60 €	
512031304	Marques Britas, Sa	B	73/2020 - Aquisição de betão pronto C20/25	17-12-2020	74 001,00 €	87 321,18 €	16-12-2022	17-12-2020	AD	N						02-03-2021	35 408,48 €					35 408,48 €	35 408,48 €					35 408,48 €	
512091595	Guia - Gestão de Informação e Arquivos, Lda.	B	73/2021 - Aquisição de estantes compactas móveis	16-11-2021	48 793,00 €	56 599,88 €	02-03-2022	16-11-2021	AD	N																			
512046468	Globaleda - Telecomunicações e Sistemas de Informação, Sa	B	74/2020 - AQUISIÇÃO DE EQUIPAMENTO INFORMÁTICO	17-12-2020	44 580,00 €	52 604,40 €	14-01-2021	17-12-2020	AD	N						02-09-2021	52 604,40 €					52 604,40 €	52 604,40 €					52 604,40 €	GESTOR DE CONTERATO: DR. JORGE TAVARES
512037353	Auto Açoreana de Rui & Gastão, Lda.	B	75/2021 - NIPG 19627 AQUISIÇÃO DE DUAS VIATURAS LIGEIRAS DE MERCADORIAS .	03-12-2021	24 778,85 €	28 743,47 €	18-01-2022	03-12-2021	AD	N						29-12-2021	28 743,47 €					28 743,47 €	28 743,47 €					28 743,47 €	AQUISIÇÃO DE UMA VIATURA LIGEIRA DE MERCADORIAS COM TRAÇÃO 4X2 - LOTE 1
512005842	Soluções M - Materiais e Serviços Para a Construção Civil, Lda	B	76/2020 - AQUISIÇÃO DE MATERIAL DE PINTURA - NIPG8880/20	24-12-2020	202,50 €	238,97 €	23-12-2021	24-12-2020	AD	N						05-07-2021	184,73 €					184,73 €	184,73 €					184,73 €	
515373575	Graump - Maquinaria Industrial, Unipessoal, Lda.	B	76/2021 - NIPG 19627 AQUISIÇÃO DE DUAS VIATURAS LIGEIRAS DE MERCADORIAS	03-12-2021	24 950,00 €	30 688,50 €	18-01-2022	03-12-2021	AD	N						29-12-2021	30 688,50 €					30 688,50 €	30 688,50 €					30 688,50 €	AQUISIÇÃO DE UMA VIATURA LIGEIRA DE MERCADORIAS ELÉTRICA - LOTE 2
502888539	Bricantel - Comércio de Material Eléctrico de Bragança, Lda	B	82/2020 - NIPG 36837/19 - AQUISIÇÃO DE SINAIS E EQUIPAMENTOS DE SEGURANÇA RODOVIÁRIA	31-12-2020	259 422,41 €	319 089,63 €	30-12-2022	31-12-2020	CPN	N						08-11-2021	50 217,73 €					50 217,73 €	50 217,73 €					50 217,73 €	SUBSTITUI A CD 3047 - REPROGRAMAÇÃO FINANCEIRA - INF. 14137/21 - NIPG 36837/19

ANEXO V - SITUAÇÃO DOS CONTRATOS

(MUNICIPIO DE PONTA DELGADA)

Período
02-01-2021
31-12-2021

Tipo de Consulta	Todos, com excepção dos anulados e arquivados
Nomenclatura Mod.Adj.	CCP

(consideração do registo de observações, excluído dos contratos diversos e exclusão dos contratos cuja modalidade de adjudicação é no âmbito do COVID)

Ano
2021

ENTIDADE		CONTRATO																PAGAMENTOS NO PERÍODO (€)						PAGAMENTOS ACUMULADOS (€)						
												COMUNICAÇÃO AO TC (DATA)			VISTO DO TRIBUNAL DE CONTAS															
NIPC	Denominação	Tipo	Objeto	Data	Valor do Contrato	Preço Contratual	Prazo de Execução	Início de Execução (física)	Proc. Ctr.	Mod. Adj. (*)	MECP Lei nº 30/2021	Contratos adicionais	Contratos COVID-19	N.º reg.	Data	Data do Primeiro Pagamento - início de execução financeira	Trabalhos Normais	Revisão de Preços	Trabalhos / serviços / fornecimentos complement.	Trabalhos de suprimento de erros e omissões	Outros trabalhos, incluindo os trabalhos a menos	Total	Trabalhos Normais	Revisão de Preços	Trabalhos / serviços / fornecimentos complement.	Trabalhos de suprimento de erros e omissões	Outros trabalhos, incluindo os trabalhos a menos	Total	Observações
509103472	M-arquitectos, Monteiro Resendes & Sousa, Arquitectos LdP	E	10/2019 - AJUSTE DIRETO PARA A ELABORAÇÃO DE REMODELAÇÃO/ADAPTAÇÃO EXISTENTE ÀS NOVAS INSTALAÇÕES PARA A BIBLIOTECA MUNICIPAL - NÚCLEO SEQUEIRA DIAS - SÃO JOSÉ (34095/18)	08-02-2019	32 500,00 €	38 350,00 €	08-07-2019	08-02-2019	AD	N						12-12-2019							23 010,00 €					23 010,00 €	Estorno 1216/19, no valor de 30.680 euros, devido a repartição de encargos. Estorno 139/2021, no valor de 3.835 euros, devido a repartição de encargos
512047235	Tecnovia Açores - Sociedade de Empreitadas, Sa	E	11/2021 - Empreitada de Requalificação da Rua da Boa Vista, Livramento	14-04-2021	137 128,60 €	142 613,74 €	29-12-2021	14-04-2021	CPN	R						01-07-2021	135 973,32 €	3 846,54 €				139 819,86 €	135 973,32 €	3 846,54 €				139 819,86 €	Estorno n.º 2138/2022 - Devido a trabalhos a menos no valor de 2793,88
513086960	Conduril Engenharia - Açores S.a.	E	19/2020 - Empreitada para Reforço Estrutural / Recuperação da Torre do Relógio da Igreja da Matriz de Ponta Delgada	12-05-2020	145 823,30 €	151 656,23 €	09-09-2020	12-05-2020	AD	R						24-02-2021	90 174,19 €	3 352,23 €				93 526,42 €	129 853,69 €	3 352,23 €				133 205,92 €	
512047235	Tecnovia Açores - Sociedade de Empreitadas, Sa	E	19/2021 - Empreitada de Construção de Parque de Estacionamento na Rua do Calço da Mã Cara, São Sebastião	21-05-2021	95 420,05 €	99 236,85 €	21-08-2021	21-05-2021	CPN	N						06-09-2021	98 961,64 €					98 961,64 €	98 961,64 €					98 961,64 €	Feito estorno n.º 637/2021 no valor de 0.57 centimos
512005761	Marques, Sa	E	20/2021 - Concurso Público de Construção de Parque de Estacionamento no Gaveto da Rua Professor Manuel Moniz Morgado e a Estrada Regional - Fenais da Luz (Lote 2)	12-05-2021	152 855,36 €	158 969,58 €	12-07-2021	12-05-2021	CPN	N						30-07-2021	153 124,79 €					153 124,79 €	153 124,79 €					153 124,79 €	NIPG 2932/21
512005761	Marques, Sa	E	21/2021 - Conurso Público de Pavimentação do Parque de Estacionamento do Edifício da Boa Vista, São Sebastião - Lote 2	12-05-2021	162 626,98 €	169 132,06 €	30-06-2021	12-05-2021	CPN	R							164 110,13 €					164 110,13 €	164 110,13 €					164 110,13 €	
512054401	Caetano & Medeiros - Soc. Construção Imobiliaria,lda	E	24/2021 - Empreitada de Construção de Parque de Estacionamento na Rua do Moinho de Vento, São Pedro	02-06-2021	101 709,90 €	105 778,30 €	02-10-2021	02-06-2021	CPN	N						28-07-2021	105 778,30 €					105 778,30 €	105 778,30 €					105 778,30 €	
512005761	Marques, Sa	E	25/2021 - Execução da Empreitada de Construção de Sumidouro e Repavimentação do Troço Norte da Rua do Outeiro (Lote1)	02-06-2021	141 989,55 €	147 669,13 €	02-10-2021	02-06-2021	CPN	N						28-12-2021	4 401,10 €					4 401,10 €	4 401,10 €					4 401,10 €	
512094578	António José Couto Alves, Su, Lda.	E	26/2021 - CONTRATAÇÃO DA EMPREITADA DE CONSERVAÇÃO DE EDIFÍCIOS HABITACIONAIS DA CÂMARA MUNICIPAL DE PONTA DELGADA - LOTE 1 A LOTE 10	02-06-2021	46 366,05 €	48 220,73 €	02-08-2021	02-06-2021	CPN	R							38 621,12 €					38 621,12 €	38 621,12 €					38 621,12 €	NIPG 9350/21
512098654	José Paulo Medeiros Castro, Lda	E	27/2021 - Ajuste Direto para Empreitada de Ampliação da Casa Mortuária da Relva	04-06-2021	143 682,90 €	149 430,22 €	04-02-2022	04-06-2021	AD	N						06-09-2021	149 415,82 €					149 415,82 €	149 415,82 €					149 415,82 €	Saldada pela CD 3011
512017182	Aimério & Cordeiro, Cª, Lda.	E	28/2021 - Empreitada de Sinalização Horizontal em Diversos Arruamentos de Ponta Delgada	09-06-2021	114 778,20 €	119 369,33 €	09-10-2021	09-06-2021	CPN	N						25-08-2021	119 306,92 €					119 306,92 €	119 306,92 €					119 306,92 €	
512005761	Marques, Sa	E	3/2021 - Ajuste Direto para a empreitada de Reforço da Iluminação do pavilhão Polidesportivo da Escola EB1/II de S. Pedro para a Prática de Jogos Oficiais - NIPG 1771/21	05-03-2021	82 061,53 €	85 343,99 €	05-06-2021	05-03-2021	AD	R						03-05-2021	84 431,62 €	912,37 €				85 343,99 €	84 431,62 €	912,37 €				85 343,99 €	
512054401	Caetano & Medeiros - Soc. Construção Imobiliaria,lda	E	31/2021 - Empreitada de Conservação do Edifício Escolar da EB/II Cecília Meireles, Fajã de Cima	18-06-2021	111 552,43 €	116 014,53 €	18-08-2021	18-06-2021	CPN	N						04-10-2021	116 014,53 €					116 014,53 €	116 014,53 €					116 014,53 €	
512054401	Caetano & Medeiros - Soc. Construção Imobiliaria,lda	E	33/2021 - EMPREITADA DE CONSERVAÇÃO E EDIFICIOS ESCOLARES EB/II LIVRAMENTO (PLANO CENTENÁRIO) LOTE 2 E LOTE 3 RETELHO E CINTURAS NA ESCOLA EB1/JI DE CAPELAS	25-06-2021	201 168,32 €	209 215,05 €	25-09-2021	25-06-2021	CPN	N						02-11-2021	196 092,33 €					196 092,33 €	196 092,33 €					196 092,33 €	
512005761	Marques, Sa	E	34/2021 - Empreitada de Construção de Cobertura do Mercado da Graça	30-06-2021	1 249 229,09 €	1 340 248,68 €	26-04-2022	30-06-2021	CPN	N						10-12-2021	285 260,90 €					285 260,90 €	285 260,90 €					285 260,90 €	
512005761	Marques, Sa	E	35/2020 - Revisão de preços definitiva - Empreitada de Repavimentação da Rua dos Lamieros e Rua de São José - Relva	23-08-2021	7 732,60 €	8 041,90 €	23-01-2022	23-08-2021	CPN	R						16-10-2021		8 041,90 €				8 041,90 €		8 041,90 €				8 041,90 €	NIPG 22137/21
512087687	Murbiazores - Mobiliário Urbano, Gestão Ambiental, Design e Arquitectura, Lda	E	36/2020 - AJUSTE DIRETO PARA A EMPREITADA DE CONSTRUÇÃO DE DOIS LOCAIS DE ARMAZENAMENTO DE CONTENTORES	30-07-2020	59 918,90 €	62 315,66 €	11-11-2020	30-07-2020	AD	N						23-06-2021	61 410,86 €					61 410,86 €	61 410,86 €					61 410,86 €	
512047235	Tecnovia Açores - Sociedade de Empreitadas, Sa	E	37/2020 - CONCURSO PÚBLICO PARA A EMPREITADA DE PAVIMENTAÇÃO DO TROÇO NORTE DA ER_ CANADA DA LOMBINHA DE BAIXO E CONSTRUÇÃO DE MURO DE SUPORTE NO CAMINHO DO MEIO DE CIMA, AJUDA DA BRETANHA	30-07-2020	132 545,04 €	137 846,84 €	07-11-2020	30-07-2020	CPN	R						02-03-2021	36 351,45 €	2 750,84 €				39 102,29 €	121 751,28 €	2 750,84 €				124 502,12 €	Foi feito estorno n.º 2153/2021, no valor de 9836,12 e Nota de Crédito 20 de 2021/06/23 de revisão de preços negativa no valor 3508,60
515275255	Humberto Sampaio - Construções Unipessoal, Lda.	E	37/2021 - AJUSTE DIRECTO PARA REQUALIFICAÇÃO DO SALÃO PAROQUIAL DE SÃO VICENTE	29-06-2021	124 945,86 €	129 943,69 €	10-05-2022	29-06-2021	AD	N						22-11-2021	64 971,85 €					64 971,85 €	64 971,85 €					64 971,85 €	NIPG 15394/21
512005761	Marques, Sa	E	38/2021 - Empreitada de Repavimentação de um Troço da Rua Dr. Humberto Bettencourt de Medeiros e Câmara e da Rua do Bom Jesus – Fenais da Luz	08-07-2021	114 950,75 €	119 548,78 €	08-11-2021	08-07-2021	CPN	N						16-12-2021	95 034,39 €					95 034,39 €	95 034,39 €					95 034,39 €	
512047235	Tecnovia Açores - Sociedade de Empreitadas, Sa	E	41/2020 - Empreitada de Construção do Parque de Estacionamento da Rua de Santana, São Sebastião	24-08-2020	173 250,00 €	180 180,00 €	24-12-2020	24-08-2020	CPN	N						20-05-2021	21 855,92 €					21 855,92 €	172 841,16 €					172 841,16 €	Estorno n.º 2122/2021 no valor de 7 338,84
512005761	Marques, Sa	E	45/2021 - CONCURSO PÚBLICO PARA A EMPREITADA DE BENEFICIAÇÃO E PAVIMENTAÇÃO DE DIVERSOS ARRUAMENTOS NO CONSELHO DE PONTA DELGADA (NIPG 17292/21)	26-07-2021	503 596,02 €	523 739,86 €	26-10-2021	26-07-2021	CPN	N						08-11-2021	420 150,04 €					420 150,04 €	420 150,04 €					420 150,04 €	
512005761	Marques, Sa	E	46/2021 - Concurso Público para Empreitada de Repavimentação da Rua do Lucena (Lote 1) e da Rua do Valado (Lote 2) , Santo António	29-07-2021	207 500,00 €	215 800,00 €	29-11-2021	29-07-2021	CPN	N						16-12-2021	215 799,98 €					215 799,98 €	215 799,98 €					215 799,98 €	NIPG 17236/21
512094578	António José Couto Alves, Su, Lda.	E	51/2020 - AJUSTE DIRETO PARA A EMPREITADA MA ESCOLA EB1/JI DE SÃO SEBASTIÃO (LOTE 1), EMPREITADA NA ESCOLA EB/JI DA COVOADA (LOTE 2) E EMPREITADA NO CEMITÉRIO (LOTE 3)	14-09-2020	147 165,64 €	153 052,27 €	14-11-2020	14-09-2020	AD	N						05-02-2021	5 322,18 €					5 322,18 €	153 052,27 €					153 052,27 €	
512005761	Marques, Sa	E	53/2020 - Empreitada de Requalificação do Parque de Estacionamento de São Francisco Xavier, S. José	28-09-2020	346 870,85 €	360 745,68 €	26-01-2021	28-09-2020	CPN	R						03-05-2021	53 522,98 €	1 890,75 €				55 413,73 €	358 854,93 €	1 890,75 €				360 745,68 €	
512005761	Marques, Sa	E	53/2021 - Empreitada de Construção de Parque de Estacionamento na Rua José Bensaude, São José	31-08-2021	119 950,30 €	124 748,31 €	30-11-2021	31-08-2021	CPN	N						29-11-2021	27 487,07 €					27 487,07 €	27 487,07 €					27 487,07 €	ESTORNO N.º 1844/21 DE 36976,46 EUROS PARA REPARTIÇÃO DE ENCARGOS - NIPG 21654/21

ANEXO V - SITUAÇÃO DOS CONTRATOS

(MUNICIPIO DE PONTA DELGADA)

Período
02-01-2021
31-12-2021

Tipo de Consulta	Todos, com excepção dos anulados e arquivados
Nomenclatura Mod.Adj.	CCP
(consideração do registo de observações, excluído dos contratos diversos e excluído dos contratos cuja modalidade de adjudicação é no âmbito do COVID)	

Ano
2021

ENTIDADE		CONTRATO																PAGAMENTOS NO PERÍODO (€)						PAGAMENTOS ACUMULADOS (€)						
												COMUNICAÇÃO AO TC (DATA)			VISTO DO TRIBUNAL DE CONTAS														
NIPC	Denominação	Tipo	Objeto	Data	Valor do Contrato	Preço Contratual	Prazo de Execução	Início de Execução (física)	Proc. Ctr.	Mod. Adj. (*)	MECP Lei nº 30/2021	Contratos adicionais	Contratos COVID-19	N.º reg.	Data	Data do Primeiro Pagamento - início de execução financeira	Trabalhos Normais	Revisão de Preços	Trabalhos / serviços / fornecimentos complement.	Trabalhos de suprimento de erros e omissões	Outros trabalhos, incluindo os trabalhos a menos	Total	Trabalhos Normais	Revisão de Preços	Trabalhos / serviços / fornecimentos complement.	Trabalhos de suprimento de erros e omissões	Outros trabalhos, incluindo os trabalhos a menos	Total	Observações
512022798	JOSÉ DE SIMAS MONIZ E FILHOS, LDA.	E	54/2021 - EMPREITADA DE CONSERVAÇÃO DOS EDIFÍCIOS ESCOLARES DA EB/JI DO LIVRAMENTO (PLANO DE CENTENÁRIOS) E DA EB 1/JI DAS CAPELAS	31-08-2021	19 665,64 €	20 452,27 €	30-09-2021	31-08-2021	CPN	N						16-12-2021	20 452,27 €					20 452,27 €	20 452,27 €					20 452,27 €	
512015082	Multiconsult, Lda	E	58/2019 - ELABORAÇÃO DO PROJETO DE ARQUITETURA E ESPECIALIDADES PARA A CONSTRUÇÃO DO C.R.O. - CENTRO DE RECOLHA OFICIAL DE PONTA DELGADA	06-08-2019	24 900,00 €	29 382,00 €	06-12-2019	06-08-2019	AD	N						11-12-2020							5 876,40 €					5 876,40 €	ESTORNO N.º 1092/2020, DEVIDO A REPARTIÇÃO DE ENCARGOS (NIPG 16187/19, 3/07/2020)
512090513	João Rodrigues & Filhos- Serralharia Artística, Lda.	E	61/2020 - AJUSTE DIRETO PARA A CELEBRAÇÃO DE CONTRATO DE EMPREITADA DE CONSTRUÇÃO DA COBERTURA DO POLIDESPORTIVO DE SÃO SEBASTIÃO (NIPG 21192/20)	26-10-2020	143 922,00 €	149 678,88 €	23-06-2021	26-10-2020	AD	N						03-05-2021	92 890,58 €					92 890,58 €	149 678,86 €					149 678,86 €	Estorno n.º 1700/2021 de 0.02
506665089	Gondimil - Equipamentos Agrícolas, Lda	E	62/2021 - Ajuste Direto para a Construção de Pavilhão Multiusos - Freguesia de Mosteiros	08-09-2021	129 989,23 €	135 188,80 €	08-04-2022	08-09-2021	AD	N						17-12-2021	113 899,65 €					113 899,65 €	113 899,65 €					113 899,65 €	
512054401	Caetano & Medeiros - Soc. Construção Imobiliaria,lda	E	63/2020 - Empreitada de Pinturas Exteriores e Zonas Comuns Interiores dos Edifícios da Urbanização Diogo Nunes Botelho, São Roque	22-10-2020	53 300,00 €	55 432,00 €	21-01-2021	22-10-2020	CPN	N						02-03-2021	43 933,22 €					43 933,22 €	55 165,22 €					55 165,22 €	Foi feito Estorno n.º 454/2021 conforme NIPG 9793/21 no valor de 266,78 euros
512094578	António José Couto Alves, Su, Lda.	E	63/2021 - Empreitada de Pinturas e Reparação das Coberturas do Edifício da Polícia Municipal	13-09-2021	28 434,06 €	29 571,42 €	13-12-2021	13-09-2021	AD	N						28-12-2021	8 925,11 €					8 925,11 €	8 925,11 €					8 925,11 €	
512047235	Tecnovia Açores - Sociedade de Empreitadas, Sa	E	65/2021 - Procedimento de Contratação Pública por Concurso Público para a Empr. de Rep.o da Rua do Outeiro (Lote 1) Santa Bárbara e para a Rep. de um Troço da Rua da Igreja (Lote 2)- NIPG 21636/21	22-09-2021	135 000,00 €	140 400,00 €	10-12-2021	22-09-2021	CPN	N						16-12-2021	134 417,03 €					134 417,03 €	134 417,03 €					134 417,03 €	
512017182	Almério & Cordeiro, Cª, Lda.	E	66/2021 - Empreitada de Construção de Parque de Estacionamento e Via de Acesso – Freguesia de Mosteiros	10-09-2021	519 921,70 €	540 718,57 €	10-03-2022	10-09-2021	CPN	N						09-11-2021	111 086,82 €					111 086,82 €	111 086,82 €					111 086,82 €	ESTORNO 1845/21 DE 164.490,90EUROS REPARTIÇÃO DE ENCARGOS - NIPG 21631/21
512047235	Tecnovia Açores - Sociedade de Empreitadas, Sa	E	67/2021 - Empreitada de Construção de Parque de Estacionamento na Rua do Cruzeiro, Capelas	24-09-2021	44 000,00 €	45 760,00 €	30-12-2021	24-09-2021	CPN	N						28-12-2021	45 760,00 €					45 760,00 €	45 760,00 €					45 760,00 €	
512047235	Tecnovia Açores - Sociedade de Empreitadas, Sa	E	68/2019 - Empreitada de Pavimentação da Rua da Beira Mar, Mosteiros (OBM)	12-09-2019	143 700,00 €	149 448,00 €	27-11-2019	12-09-2019	AD	N						29-11-2021	71 469,38 €					71 469,38 €	149 447,99 €					149 447,99 €	
512047235	Tecnovia Açores - Sociedade de Empreitadas, Sa	E	68/2021 - Empreitada de Repavimentação de meia faixa de rodagem na Rua da Piedade, Arrifes e Pavimentação de troço na Rua das Terças, Fenais da Luz	01-10-2021	44 947,70 €	46 745,61 €	16-10-2021	01-10-2021	AD	N						24-11-2021	46 745,61 €					46 745,61 €	46 745,61 €					46 745,61 €	
509103472	M-arquitectos, Monteiro Resendes & Sousa, Arquitectos LdP.	E	7/2020 - AJUSTE DIRETO PARA A ELABORAÇÃO DO PROJETO DE EXECUÇÃO E PROCESSO DE CONCURSO DA BENEFICIAÇÃO E ORDEDNAMENTO DA PRAIA DOS MOSTEIROS (NIPG 33275/19)	20-02-2020	34 710,00 €	40 957,80 €	02-08-2020	20-02-2020	AD	N																			Foi feito estorno n.º 1038/2021, no valor de 16383,12 euros referente à repartição de encargos para 2022
512005761	Marques, Sa	E	70/2021 - Empreitada de Repavimentação de um Troço na Avenida João Bosco Mota Amaral, entre o Clube Naval e a Rotunda de Belém, São Pedro	08-10-2021	344 987,53 €	358 787,03 €	05-02-2022	08-10-2021	CPN	N						21-12-2021	303 904,75 €					303 904,75 €	303 904,75 €					303 904,75 €	
513086960	Conduril Engenharia - Açores S.a.	E	71/2021 - PROCEDIMENTO PRÉ-CONTRATUAL PARA A CONTRATAÇÃO DE TRABALHOS COMPLEMENTARES - "EMPREITADA DE RECUPERAÇÃO DA TORRE DO RELÓGIO DA IGREJA MATRIZ DE PONTA DELGADA"	05-11-2021	8 372,00 €	8 706,88 €	30-11-2021	05-11-2021	AD	T						16-12-2021			8 706,88 €			8 706,88 €						8 706,88 €	
512033714	A. R. Casanova - Construção Civil, Lda.	E	72/2020 - CONCURSO PÚBLICO PARA A EMPREITADA DE REABILITAÇÃO DE DIVERSOS PAVIMENTOS NO CONCELHO DE PONTA DELGADA (NIPG 27099/20)	14-12-2020	220 201,19 €	229 009,24 €	13-04-2021	14-12-2020	CLPQ	T						09-04-2021	202 804,04 €		15 848,20 €			218 652,24 €	213 161,04 €					229 009,24 €	CONCURSO PÚBLICO PARA A EMPREITADA DE REABILITAÇÃO DE DIVERSOS PAVIMENTOS NO CONCELHO DE PONTA DELGADA (NIPG 27099/20)
513086960	Conduril Engenharia - Açores S.a.	E	74/21 - Empreitada de Reconstrução da Estrutura do Cataveento da Torre do Relógio da Igreja Matriz - Ponta Delgada	16-11-2021	35 092,29 €	36 495,98 €	30-12-2021	16-11-2021	AD	N						28-12-2021	36 495,98 €					36 495,98 €	36 495,98 €					36 495,98 €	
512005761	Marques, Sa	E	75/2018 - Procedimento de Contratação Pública por Concurso Público para a realização da Empreitada de Ampliação e Reabilitação da Escola EB1/JI de São Pedro, freguesia de São Pedro, Ponta Delgada.	06-11-2018	4 012 481,10 €	4 172 980,35 €	12-06-2020	06-11-2018	CPN	R				70	01-11-2018	31-03-2020		50 363,50 €				50 363,50 €	4 117 913,12 €	50 363,50 €				4 168 276,62 €	
512098654	José Paulo Medeiros Castro, Lda	E	77/2020 - Construção de Edifício Polivalente de Serviços - Freguesia de Fajã de Cima - NIPG 30149/20	17-12-2020	96 140,00 €	99 985,60 €	20-08-2021	17-12-2020	AD	N						03-05-2021	70 000,00 €					70 000,00 €	100 000,00 €					100 000,00 €	Construção de Edifício Polivalente de Serviços - Freguesia de Fajã de Cima - NIPG 30149/20 – Saldada pela CD 3077
509693849	Jaime da Ponte - Construções Lda	E	77/2021 - Reordenamento de um troço do Largo da Nossa Senhora de Oliveira, Fajã de Cima (Lote 2 - NIPG 26499/21	30-11-2021	65 618,68 €	68 243,43 €	30-01-2022	30-11-2021	AD	N						28-12-2021	6 044,71 €					6 044,71 €	6 044,71 €					6 044,71 €	
512101507	Emanuel Pimentel Sousa Construções Unipessoal, Lda.	E	78/2020 - Construção de Centro Polivalente de Serviços – Freguesia de Ginetes - Várzea - NIPG 30166/20	23-12-2020	144 167,93 €	149 934,65 €	20-08-2021	23-12-2020	AD	N						23-06-2021	103 519,36 €					103 519,36 €	128 519,36 €					128 519,36 €	Construção de Centro Polivalente de Serviços – Freguesia de Ginetes - Várzea - NIPG 30166/20
512065209	Luís Almeida e Sousa - Arquitectos, Lda.	E	83/2018 - AJUSTE DIRETO - ELABORAÇÃO DO PROJETO DE EXECUÇÃO E PROCESSO DA CONSTRUÇÃO BALNEÁRIOS DO CAMPO DE FUTEBOL DO ÁGUIA DOS ARRIFES (NIPG 20850/18)	19-12-2018	16 150,00 €	19 057,00 €	03-06-2019	19-12-2018	AD	N						18-06-2019							17 151,30 €					17 151,30 €	Foi feito estorno n.º 1040/2021, no valor de 1.905,70 euros tendo em conta a Repartição de Encargos para o ano de 2022
504959239	Cota 200 - Projectos e Consultoria de Engenharia, LdA.	E	86/2018 - AJUSTE DIRETO - ELABORAÇÃO DO PROJETO DE REQUALIFICAÇÃO DA ESTRADA DO REBENTÃO - FAJÃ DE CIMA/ FENAIS DA LUZ E BENIFICAÇÃO DA CANADA DA SRA MARIQUINHAS - SANTO ANTÓNIO (NIPG 31389/18)	28-12-2018	38 900,00 €	45 902,00 €	15-06-2019	28-12-2018	AD	N						05-07-2019							41 311,80 €					41 311,80 €	REPOSIÇÃO N.º 29 DE 4.222,98EUROS
512015082	Multiconsult, Lda	E	87/2018 - AJUSTE DIRETO PARA A ELABORAÇÃO DO PROJETO VIÁRIO DO TROÇO DE LIGAÇÃO DA AVENIDA D. JOÃO II À AVEINIDA DR JOÃO BOSCO MOTA AMARAL(NIPG 32469/18)	28-12-2018	62 500,00 €	73 750,00 €	15-04-2019	28-12-2018	AD	N						21-06-2021	14 750,00 €					14 750,00 €	14 750,00 €					14 750,00 €	Foi feito estorno n.º 1088, no valor de 47937,50 euros para Repartição de encargos para 2022
503731765	Apcer - Associação Portuguesa de Certificação	S	01/2020 - AUDITORIA DE RENOVAÇÃO DA CERTIFICAÇÃO	30-01-2020	30 024,46 €	35 428,87 €	13-01-2022	30-01-2020	AD	N						08-10-2021	9 859,79 €					9 859,79 €	22 780,58 €					22 780,58 €	
512049483	Azor Plan Arquitectos - Consultores de Planeamento e Arquitectura S. A.	S	02/2011 - AQUISIÇÃO DE SERVIÇOS DE ELABORAÇÃO DOS ESTUDOS E PROJECTOS NECESSÁRIOS PARA A EXECUÇÃO DA OBRA - EDIFICIO DO MUSEU DE ARTE CONTEMPORÂNEA DE PONTA DELGADA (MAC) - S.PEDRO	01-03-2011	280 000,00 €	325 360,00 €	27-10-2011	01-03-2011	AD	N				12	05-04-2011								308 840,00 €					308 840,00 €	VER CD 1386, GSE 221/2011 E GSE 1242/2014 ESTORNO 668/2014 DE 33.040 EUROS
29269586	Arquitectura Urbanismo Oscar Niemeyer Lda.	S	02/2011 - AQUISIÇÃO DE SERVIÇOS DE ELABORAÇÃO DOS ESTUDOS E PROJECTOS NECESSÁRIOS PARA A EXECUÇÃO DA OBRA - EDIFICIO DO MUSEU DE ARTE CONTEMPORÂNEA DE PONTA DELGADA (MAC) - S.PEDRO	01-03-2011	375 555,00 €	436 394,91 €	27-10-2011	01-03-2011	AD	N				12	05-04-2011								392 079,42 €					392 079,42 €	VER CD 1503, GSE 221/2011 E GSE 1242/2014 E ESTORNO 668/2014 DE 44.315,49EUROS

ANEXO V - SITUAÇÃO DOS CONTRATOS

(MUNICIPIO DE PONTA DELGADA)

Período
02-01-2021
31-12-2021

Tipo de Consulta	Todos, com excepção dos anulados e arquivados
Nomenclatura Mod.Adj.	CCP
(consideração do registo de observações, excluído dos contratos diversos e excluído dos contratos cuja modalidade de adjudicação é no âmbito do COVID)	

Ano
2021

ENTIDADE		CONTRATO																PAGAMENTOS NO PERÍODO (€)						PAGAMENTOS ACUMULADOS (€)						
NIPC	Denominação	Tipo	Objeto	Data	Valor do Contrato	Preço Contratual	Prazo de Execução	Início de Execução (física)	Proc. Ctr.	Mod. Adj. (*)	COMUNICAÇÃO AO TC (DATA)			VISTO DO TRIBUNAL DE CONTAS		Data do Primeiro Pagamento - início de execução financeira	Trabalhos Normais	Revisão de Preços	Trabalhos / serviços / fornecimentos complement.	Trabalhos de suprimento de erros e omissões	Outros trabalhos, incluindo os trabalhos a menos	Total	Trabalhos Normais	Revisão de Preços	Trabalhos / serviços / fornecimentos complement.	Trabalhos de suprimento de erros e omissões	Outros trabalhos, incluindo os trabalhos a menos	Total	Observações
											MECP Lei nº 30/2021	Contratos adicionais	Contratos COVID-19	N.º reg.	Data															
512004854	Varela e Cª, Lda.	S	02/2021 - AQUISIÇÃO DE SERVIÇOS DE TRANSPORTE COLETIVO REGULAR DE PASSAGEIROS EM PONTA DELGADA	23-03-2021	2 244 000,00 €	2 333 760,00 €	08-04-2026	23-03-2021	CPN	N				15	15-03-2021	20-05-2021	322 460,36 €					322 460,36 €	322 460,36 €					322 460,36 €	
504615947	Meo - Serviços de Comunicações e Multimédia, S. A.	S	04/2019 - CONSULTORIA E IMPLEMENTAÇÃO DE PLATAFORMA DE ATENDIMENTO	25-01-2019	37 945,00 €	44 775,10 €	24-07-2020	25-01-2019	AD	N						07-04-2021	1 183,48 €					1 183,48 €	43 591,61 €					43 591,61 €	Estorno n.º 1329/2021 no valor de 1183,49
513283021	V. M. Segurança Privada, Vigilância e Motivação, Lda.	S	04/2020 - SEGURANÇA E VIGILÂNCIA NOS ESTALEIROS MUNICIPAIS - NIPG 14967/19	01-03-2020	222 696,00 €	262 781,28 €	28-02-2023	01-03-2020	CPN	N						05-02-2021	86 975,16 €					86 975,16 €	138 071,52 €					138 071,52 €	
503505390	Recolte- Serviços e Meio Ambiente, Sa	S	05/2021 - NIPG 32683/20 - AQUISIÇÃO DE SERVIÇOS DE RECOLHA DE RESÍDUOS ORGÂNICOS ALIMENTARES	15-03-2021	58 900,00 €	61 256,00 €	14-09-2021	15-03-2021	AD	N						30-04-2021	45 942,03 €					45 942,03 €	45 942,03 €					45 942,03 €	Estorno n.º 1488/2021 no valor de 15313.97
502877472	Ecoambiente - Serviços e Meio Ambiente, Sa.	S	05/2021 - NIPG 32683/20 - AQUISIÇÃO DE SERVIÇOS DE RESÍDUOS ORGÂNICOS ALIMENTARES	15-03-2021	14 725,00 €	15 314,00 €	14-09-2021	15-03-2021	AD	N						30-04-2021	15 314,00 €					15 314,00 €	15 314,00 €					15 314,00 €	QUOTA PARTE DO CONTRATO EM VIRTUDE DA FUSÃO DA RECOLTE, S.A. COM A ECOAMBIENTE, S.A.
213735016	André Ferreira de Farias	S	1/2021 - AQUISIÇÃO DE SERVIÇOS DE LAVAGEM DE ESPAÇOS E VIAS MUNICIPAIS	01-03-2021	73 864,58 €	87 160,20 €	04-02-2023	01-03-2021	CPN	N						26-04-2021	32 377,28 €					32 377,28 €	32 377,28 €					32 377,28 €	
504959239	Cota 200 - Projectos e Consultoria de Engenharia, Ldª.	S	10/2020 - AQUISIÇÃO DE SERVIÇOS DE ASSESSORIA TÉCNICA NO ÂMBITO DA ENGENHARIA RODOVIÁRIA - NIPG 1821/20	01-04-2020	52 200,00 €	61 596,00 €	31-03-2023	01-04-2020	AD	N						02-03-2021	20 358,00 €					20 358,00 €	34 046,00 €					34 046,00 €	
515366544	Paulo Miguel Andrade Rego, Unipessoal, Lda	S	12/2021 - MONDA TÉRMICA EM PERÍODO DIURNO	26-04-2021	55 989,50 €	58 229,08 €	25-04-2022	26-04-2021	AD	N						05-07-2021	40 736,49 €					40 736,49 €	40 736,49 €					40 736,49 €	
512033498	Nos Açores Comunicações S.a.	S	13/2018 - SERVIÇOS DE ACESSO PÚBLICO À INTERNET EM REDE WIRELESS	21-02-2018	55 188,00 €	65 121,84 €	20-02-2021	21-02-2018	AD	N						05-02-2021	7 032,87 €					7 032,87 €	64 077,33 €					64 077,33 €	
503505390	Recolte- Serviços e Meio Ambiente, Sa	S	13/2019 - SERVIÇOS DE RECOLHA DE RESÍDUOS DE EMBALAGENS DE PLÁSTICO E METAL NA BAIXA DE PONTA DELGADA	01-03-2019	41 566,44 €	43 229,10 €	28-02-2020	01-03-2019	AD	N						17-02-2021	3 602,42 €					3 602,42 €	43 229,04 €					43 229,04 €	Estorno n.º 1346/2021 de 0.06
507727100	Opium, Lda	S	13/2021 - NIPG 9651/21 - PACTO CULTURAL ESTRATÉGICO DE PONTA DELGADA	30-04-2021	65 000,00 €	76 700,00 €	31-08-2021	30-04-2021	AD	N						01-07-2021	75 500,00 €					75 500,00 €	75 500,00 €					75 500,00 €	Estorno n.º 1535/2021 no valor de 1.200,00
515640670	Alga Viva Produções Lda	S	14/2021 - NIPG 10563/20- SERV. CONSULTORIA Á ELABORAÇÃO DO BID-BOOK E PLANO E ESTRATÉGIA DE COMUNICAÇÃO	05-05-2021	74 000,00 €	87 320,00 €	31-12-2021	05-05-2021	AD	N						17-05-2021	86 580,00 €					86 580,00 €	86 580,00 €					86 580,00 €	Estorno n.º 1959/2021 no valor de 740,00
510119336	Agroleico Açores - Laboratório de Análises Químicas e Bacteriológicas, Lda.	S	15/2018 - AJUSTE DIRETO - ELABORAÇÃO DO PROJETO DE EXECUÇÃO DA REFORMULAÇÃO DAS REDES EXTERIORES DE DRENAGEM DE ÁGUAS RESIDUAIS E DA CONSTRUÇÃO DA UNIDADE DE LAVAGEM DE VIATURAS E MÁQUINAS PESADAS DO PARQUE DE	08-03-2018	21 000,00 €	24 780,00 €	23-07-2018	08-03-2018	AD	N						06-10-2021	8 526,00 €					8 526,00 €	13 482,00 €					13 482,00 €	Estorno n. 137/2021 no valor 3.717,00
512033498	Nos Açores Comunicações S.a.	S	15/2021 - AQUISIÇÃO DE SERVIÇOS DE ACESSO À INTERNET EM REDE WIRELESS	06-05-2021	47 992,32 €	56 630,94 €	26-04-2022	06-05-2021	AD	N						08-11-2021	9 278,41 €					9 278,41 €	9 278,41 €					9 278,41 €	
503505390	Recolte- Serviços e Meio Ambiente, Sa	S	16/2020 - AQUISIÇÃO DE SERVIÇOS DE RECOLHA DE RESÍDUOS VERDES URBANOS	04-05-2020	57 200,00 €	59 488,00 €	03-11-2020	04-05-2020	AD	N												59 487,96 €					59 487,96 €	AQUISIÇÃO DE SEEVIÇOS DE RECOLHA DE RESÍDUOS VERDES URBANOS - Estorno n.º 1362/2021 de 0,04.
503505390	Recolte- Serviços e Meio Ambiente, Sa	S	16/2021 - NIPG 9441/21 - AQUISIÇÃO DE SERVIÇOS DE LIMPEZA DE ZONAS COSTEIRAS	06-05-2021	38 880,00 €	40 435,20 €	01-08-2021	06-05-2021	AD	N						30-07-2021	40 435,20 €					40 435,20 €	40 435,20 €					40 435,20 €	
503505390	Recolte- Serviços e Meio Ambiente, Sa	S	17/2020 - AQUISIÇÃO DE SERVIÇOS DE LIMPEZA DE ZONAS COSTEIRAS	04-05-2020	63 449,72 €	65 987,71 €	30-09-2020	04-05-2020	AD	N												65 987,70 €					65 987,70 €	Estorno n.º 1360/2021 de 0,01
503505390	Recolte- Serviços e Meio Ambiente, Sa	S	17/2021 - NIPG 9439/21 - AQUISIÇÃO DE SERVIÇOS DE VERIFICAÇÃO E INTERVENÇÃO EM LOCAIS DE DEPOSIÇÃO INDEVIDA DE RESÍDUOS	06-05-2021	38 875,00 €	40 430,00 €	01-11-2021	06-05-2021	AD	N						29-10-2021	20 215,02 €					20 215,02 €	20 215,02 €					20 215,02 €	Estorno 1484/21, no valor de 20.214,98
502877472	Ecoambiente - Serviços e Meio Ambiente, Sa.	S	17/2021 - NIPG 9439/21 - AQUISIÇÃO DE SERVIÇOS DE VERIFICAÇÃO E INTERVENÇÃO EM LOCAIS DE DEPOSIÇÃO INDEVIDA DE RESÍDUOS	06-05-2021	19 437,51 €	20 215,01 €	01-11-2021	06-05-2021	AD	N						29-10-2021	20 215,01 €					20 215,01 €	20 215,01 €					20 215,01 €	QUOTA PARTE DA CD 3081 EM VIRTUDE DE FUSÃO DA RECOLTE, S.A. NA ECOAMBIENTE, S.A.
512087687	Murbiazores - Mobiliário Urbano, Gestão Ambiental, Design e Arquitectura, Lda	S	22/2021 - NIPG 20678/20 - AQ. SERVIÇOS DE PRODUÇÃO DE LAC'S	22-05-2021	68 400,00 €	80 712,00 €	24-11-2021	22-05-2021	AD	N																			
512004854	Varela e Cª, Lda.	S	23/2020 - SERVIÇO DE RECOLHA DE EMBALAGENS DE PLÁSTICO E METAL NA BAIXA DE PONTA DELGADA - NIPG 2194/20	01-06-2020	23 350,00 €	24 284,00 €	31-12-2020	01-06-2020	AD	N						24-02-2021	3 469,14 €					3 469,14 €	24 283,98 €					24 283,98 €	Foi feito estorno n.º 1358/2021 de 0,02
504474170	Fnway Consulting, Lda	S	23/2021 - AQUISIÇÃO DE SERVIÇOS DE ASSESSORIA TÉCNICA À ELABORAÇÃO E ACOMPANHAMENTO DA ESTRATÉGIA LOCAL DE HABITAÇÃO DO CONCELHO DE PONTA DELGADA	26-05-2021	19 000,00 €	22 420,00 €	19-10-2021	26-05-2021	AD	N						26-08-2021	22 078,00 €					22 078,00 €	22 078,00 €					22 078,00 €	NIPG 10584/21 - Foi feito estorno n.º 2063/2021 no valor de 342,00
512100187	Tecnovia Ambiente, Lda	S	24/2020 - AQUISIÇÃO DE SERVIÇOS DE RECOLHA DE RESÍDUOS DE CONSTRUÇÃO E DEMOLIÇÃO (RCD) - NIPG 4467/20	02-06-2020	40 693,47 €	48 018,29 €	07-06-2023	02-06-2020	AD	N						05-02-2021	12 550,33 €					12 550,33 €	13 255,13 €					13 255,13 €	
512109141	Marques Ambiente, Lda	S	25/2016 - SERVIÇOS DE GESTÃO DE RESÍDUOS DE CONSTRUÇÃO E DEMOLIÇÃO	12-09-2016	38 487,40 €	45 415,13 €	11-12-2018	12-09-2016	AD	N						27-12-2016							21 062,64 €					21 062,64 €	
502117281	Iberlim - Sociedade Técnica de Limpezas, S. A.	S	25/2020 - AQUISIÇÃO DE SERVIÇOS DE LIMPEZA DE INSTALÇÕES MUNICIPAIS	01-06-2020	39 378,34 €	46 466,44 €	31-05-2022	01-06-2020	AD	N						24-02-2021	34 652,88 €					34 652,88 €	36 588,98 €					36 588,98 €	
500316864	Aero Topográfica, Lda.	S	27/2019 - SERVIÇOS DE EXECUÇÃO DE ORTOFOTOMAPAS A CORES E CARTOGRAFIA VETORIAL ÀS ESCALAS DE 1:5000 DO CONCELHO DE PONTA DELGADA	26-04-2019	118 534,88 €	139 871,16 €	25-11-2019	26-04-2019	CPN	N						26-05-2021	13 987,12 €					13 987,12 €	139 871,16 €					139 871,16 €	

ANEXO V - SITUAÇÃO DOS CONTRATOS

(MUNICIPIO DE PONTA DELGADA)

Período
02-01-2021
31-12-2021

Tipo de Consulta	Todos, com excepção dos anulados e arquivados
Nomenclatura Mod.Adj.	CCP
(consideração do registo de observações, excluído dos contratos diversos e excluído dos contratos cuja modalidade de adjudicação é no âmbito do COVID)	

Ano
2021

ENTIDADE		CONTRATO																PAGAMENTOS NO PERÍODO (€)						PAGAMENTOS ACUMULADOS (€)						
												COMUNICAÇÃO AO TC (DATA)			VISTO DO TRIBUNAL DE CONTAS															
NIPC	Denominação	Tipo	Objeto	Data	Valor do Contrato	Preço Contratual	Prazo de Execução	Início de Execução (física)	Proc. Ctr.	Mod. Adj. (*)	MECP Lei nº 30/2021	Contratos adicionais	Contratos COVID-19	N.º reg.	Data	Data do Primeiro Pagamento - início de execução financeira	Trabalhos Normais	Revisão de Preços	Trabalhos / serviços / fornecimentos complement.	Trabalhos de suprimento de erros e omissões	Outros trabalhos, incluindo os trabalhos a menos	Total	Trabalhos Normais	Revisão de Preços	Trabalhos / serviços / fornecimentos complement.	Trabalhos de suprimento de erros e omissões	Outros trabalhos, incluindo os trabalhos a menos	Total	Observações
515366544	Paulo Miguel Andrade Rego, Unipessoal, Lda	S	28/2020 - Aquisição de serviços de monda térmica - NIPG 4836/20	26-06-2020	35 565,00 €	36 987,60 €	31-12-2020	26-06-2020	AD	N						11-02-2021	2 019,73 €					2 019,73 €	36 987,60 €					36 987,60 €	
501616276	Iss Facility Services - Gestão e Manutenção de Edifícios, Lda.	S	29/2020 - AQUISIÇÃO DE SERVIÇOS DE LIMPEZA NAS INSTALAÇÕES DO MERCADO DA GRAÇA - NIPG 14185/19	01-07-2020	91 346,28 €	109 771,97 €	30-06-2022	01-07-2020	CPN	N						24-02-2021	59 808,96 €					59 808,96 €	77 773,72 €					77 773,72 €	
512098859	Lmo - Zona de Ideias, Imagem, Comunicação e Marketing Ldª.	S	29/2021 - NIPG 2053/20 - SERVIÇOS DE CONCEÇÃO CRIATIVA PARA CAMPANHA DE SENSIBILIZAÇÃO AMBIENTAL	15-06-2021	20 970,00 €	24 744,60 €	08-12-2021	15-06-2021	AD	N						29-10-2021	24 325,20 €					24 325,20 €	24 325,20 €					24 325,20 €	Estorno n.º 12/2022 no valor de 419,40
252284089	Carolina Ferreira Dias	S	2931 - CONTRATO DE AVENÇA PARA A ÁREA DE SENSIBILIZAÇÃO AMBIENTAL - PROJETO AGIR PARA PREVENIR (NIPG 7040/20)	01-07-2020	14 400,00 €	14 400,00 €	31-12-2021	01-07-2020	AD	N						29-01-2021	9 600,00 €					9 600,00 €	14 400,00 €					14 400,00 €	
512060924	Fit, Fabrico e Instalações e Técnicas, Lda	S	30/2018 - ASSISTÊNCIA TÉCNICA A ALARMES ANTI-ROUBO E INCÊNDIO	02-07-2018	19 480,56 €	22 987,32 €	01-07-2021	02-07-2018	AD	N						05-02-2021	4 448,08 €					4 448,08 €	22 326,92 €					22 326,92 €	Reposição n.º 43/2021 de 627,57 Estorno n.º 1517 de 30,00
505331187	Wire Maze - Sistemas de Informação, S.a.	S	32/2021 - NIPG 12362/21 - AQ. SERVIÇOS DE MANUTENÇÃO DAS APLICAÇÕES WIREMAZE CITYFY	23-06-2021	46 327,68 €	56 983,05 €	30-06-2024	23-06-2021	AD	N						06-10-2021	7 914,30 €					7 914,30 €	7 914,30 €					7 914,30 €	
503505390	Recolte- Serviços e Meio Ambiente, Sa	S	34/2018 - RECOLHA RU E LIMPEZA URBANA	15-07-2018	33 992,00 €	35 351,68 €	14-07-2020	15-07-2018	CPN	N						27-09-2018							30 932,72 €					30 932,72 €	
512004854	Varela e Cª, Lda.	S	34/2020 - Aquisição de serviços de recolha de resíduos urbanos seletivos e lavagem de contentores	01-08-2020	119 500,00 €	129 110,00 €	31-12-2020	01-08-2020	CPN	N						07-04-2021	25 822,00 €					25 822,00 €	129 110,00 €					129 110,00 €	
512060924	Fit, Fabrico e Instalações e Técnicas, Lda	S	37/2018 - ASSISTÊNCIA TÉCNICA A APARELHO DE AR CONDICIONADO	16-07-2018	30 000,01 €	35 400,12 €	15-07-2021	16-07-2018	AD	N						12-02-2021	5 486,32 €					5 486,32 €	29 500,33 €					29 500,33 €	
513210865	Gonçalo Leite de Campos & Associados - Sociedade de Advogados,sp Rl	S	38/2010 - PRESTAÇÃO DE SERVIÇOS DE REPRESENTAÇÃO JURÍDICA 38/2010 - NIPG 20671/2016A	23-11-2010	45 913,47 €	54 177,89 €		23-11-2010	AD	N																			
502117281	Iberlim - Sociedade Técnica de Limpezas, S. A.	S	4/2018 - EM VIRTUDE DA INCORPORAÇÃO DA IBERLIM - SOCIEDADE TÉCNICA DE LIMPEZAS, S.A. NA SOCIEDADE NOVA SERVIÇOS, LDA. - NIPG 20382/18	01-02-2018	26 081,84 €	30 776,57 €	31-01-2020	01-02-2018	AD	N						24-10-2018							30 776,56 €					30 776,56 €	SUBSTITUI A CD 2351 EM VIRTUDE DA INCORPORAÇÃO DA IBERLIM - SOCIEDADE TÉCNICA DE LIMPEZAS, S.A. NA SOCIEDADE NOVA SERVIÇOS, LDA. - NIPG 20382/18
509260772	Marés Agitadas - Associação de Nadadores Salvadores Dos Açores	S	41/2019 - CONCURSOS PÚBLICO PARA AQUISIÇÃO DE SERVIÇOS DE ASSISTÊNCIA E VIGILÂNCIA A BANHISTAS - NIPG 8868/19	16-07-2019	421 548,64 €	497 427,41 €	31-10-2021	16-07-2019	CPN	N				78	02-10-2019	11-02-2021	187 498,21 €					187 498,21 €	468 989,61 €					468 989,61 €	estorno 1006/2020 de 24.547,74 euros e estorno n.º 2237/2021 de 3890,06 em virtude do procedimento ter terminado
512069042	José Correia & Filhos, Lda.	S	43/2020 - TRANSPORTE DE MERCADORIAS, NA MODALIDADE DE ALUGUER DE VIATURAS COM CONDUTOR - LOTE 1 E 2	01-09-2020	50 033,20 €	59 039,18 €	20-08-2021	01-09-2020	CPN	N						05-02-2021	34 798,56 €					34 798,56 €	43 239,04 €					43 239,04 €	Estorno n.º 1340 de 15335,03 de 2021/09/09
512042209	Alternativa - Associação Contra As Dependências	S	43/2021 - AQUISIÇÃO DE SERVIÇOS DE LIMPEZA DE ZONAS BALNEÁRES - NIPG 10580/21	27-07-2021	59 875,20 €	69 455,23 €	26-07-2024	27-07-2021	AD	N						06-10-2021	9 646,55 €					9 646,55 €	9 646,55 €					9 646,55 €	
512081050	Pestkil - Controlo Integrado de Pragas, Lda.	S	44/2018 - PRESTAÇÃO DE SERVIÇOS DE CONTROLO DE PRAGAS - NIPG 3314/17	14-08-2018	36 000,03 €	42 805,77 €	13-08-2021	14-08-2018	AD	N						11-02-2021	9 232,29 €					9 232,29 €	38 136,42 €					38 136,42 €	
502888539	Bricantel - Comércio de Material Eléctrico de Bragança, Lda	S	44/2020 - QUIOSQUES MODELO XS COM TRANSPORTE INCLUIDO	02-09-2020	118 890,00 €	140 290,20 €	13-04-2021	02-09-2020	CPN	N						05-07-2021	139 118,40 €					139 118,40 €	139 118,40 €					139 118,40 €	Gestor de contrato: Pedro Garcêz - Estorno n.º 1415/2021 de 1.171,80
512026459	Engº Tavares Vieira, Lda	S	44/2021 - Procedimento de Contratação por Ajuste Direto para a Prestação de Serviços de Fiscalização e de Coordenação da Segurança, Higiene e Saúde no Trabalho da Empreitada de Construção da Cobertura do Mercad	26-07-2021	17 871,96 €	21 088,91 €	26-07-2022	26-07-2021	AD	N						16-12-2021	3 455,24 €					3 455,24 €	3 455,24 €					3 455,24 €	Procedimento de Contratação por Ajuste Direto para a Prestação de Serviços de Fiscalização e de Coordenação da Segurança, Higiene e Saúde no Trabalho da Empreitada de Construção da Cobertura do Mercado da Graça - NIPG 14162/21
504615947	Meo - Serviços de Comunicações e Multimédia, S. A.	S	45/2017 - SOLUÇÃO INTEGRADA DE COMUNICAÇÕES DE VOZ	01-10-2017	19 093,32 €	22 530,13 €	14-09-2020	01-10-2017	AD	N													22 530,13 €					22 530,13 €	
504615947	Meo - Serviços de Comunicações e Multimédia, S. A.	S	45/2018 - VER CD 2515, FALTAVA AS QUOTAS PARTES DE 2019 A 2021	21-08-2018	37 042,43 €	43 710,07 €	20-08-2021	21-08-2018	AD	N						12-02-2021	11 514,97 €					11 514,97 €	43 643,80 €					43 643,80 €	Resposiição n.º 22/2021 no valor de 59,00 de 2021/07/05
512072922	Miranda & Miranda, Lda. - Transporte Rodoviário de Mercadorias	S	45/2020 - SERVIÇOS DE TRANSPORTE DE MERCADORIAS, NA MODALIDADE DE ALUGUER DE VIATURAS COM CONDUTOR - LOTE 3	04-09-2020	25 050,00 €	29 559,00 €	20-08-2021	04-09-2020	CPN	N						24-02-2021	18 484,50 €					18 484,50 €	20 343,00 €					20 343,00 €	Estorno n.º 1340/2021 no valor de 8961,00
512073147	Jaime Viveiros & Filhos, Lda.	S	46/2020 - SERVIÇOS DE TRANSPORTE DE MERCADORIAS, NA MODALIDADE DE ALUGUER DE VIATURAS COM CONDUTOR - LOTE 4	04-09-2020	11 535,00 €	13 611,30 €	20-08-2021	04-09-2020	CPN	N						24-02-2021	10 336,91 €					10 336,91 €	13 558,25 €					13 558,25 €	Estorno n.º 1913/2021 no valor de 53,05
512071900	Carlos Viveiros - Aluguer de Camionagem, Su, Lda.	S	47/2020 - SERVIÇOS DE TRANSPORTE DE MERCADORIAS, NA MODALIDADE DE ALUGUER DE VIATURAS COM CONDUTOR - LOTE 5	04-09-2020	11 610,00 €	13 699,80 €	20-08-2021	04-09-2020	CPN	N						24-02-2021	11 704,43 €					11 704,43 €	13 622,40 €					13 622,40 €	Estorno n.º 1768/2021 no valor de 77,41 (valor do saldo para compromisso + 0.01 restante do compromisso 3131/20)
512042209	Alternativa - Associação Contra As Dependências	S	48/2018 - PRESTAÇÃO DE SERVIÇO DE HIGIENE E LIMPEZA E MANUTENÇÃO DE ZONAS BALNEARES - NIPG 18044/18	05-09-2018	36 960,00 €	37 237,20 €	04-09-2020	05-09-2018	AD	N						18-02-2021	5 451,60 €					5 451,60 €	36 775,20 €					36 775,20 €	
513770380	Equations In Progress, Lda	S	48/2020 - SEGURANÇA, HIGIENE E SAÚDE NO TRABALHO - NIPG 12470/20	01-10-2020	61 107,48 €	72 106,83 €	30-09-2023	01-10-2020	AD	N						18-02-2021	23 865,89 €					23 865,89 €	27 871,83 €					27 871,83 €	
512004854	Varela e Cª, Lda.	S	49/2017 - PRESTAÇÃO DE SERVIÇOS DE TRANSPORTE COLETIVO REGULAR DE PASSAGEIROS NA CIDADE DE PONTA DELGADA 2017/2020 - NIPG 9343/17	09-11-2017	510 000,01 €	530 400,00 €	08-11-2020	09-11-2017	CPN	N				67	31-10-2017								530 400,00 €					530 400,00 €	NIPG 9343/17
504615947	Meo - Serviços de Comunicações e Multimédia, S. A.	S	49/2021 - NIPG 17619/21 - AQUISIÇÃO DE COMUNICAÇÕES MÓVEIS	12-08-2021	42 334,20 €	49 107,67 €	20-08-2024	12-08-2021	AD	N						29-12-2021	3 689,19 €					3 689,19 €	3 689,19 €					3 689,19 €	

ANEXO V - SITUAÇÃO DOS CONTRATOS

(MUNICIPIO DE PONTA DELGADA)

Período
02-01-2021
31-12-2021

Tipo de Consulta	Todos, com excepção dos anulados e arquivados
Nomenclatura Mod.Adj.	CCP
(consideração do registo de observações, excluído dos contratos diversos e excluído dos contratos cuja modalidade de adjudicação é no âmbito do COVID)	

Ano
2021

ENTIDADE		CONTRATO															PAGAMENTOS NO PERÍODO (€)						PAGAMENTOS ACUMULADOS (€)						
NIPC	Denominação	Tipo	Objeto	Data	Valor do Contrato	Preço Contratual	Prazo de Execução	Início de Execução (física)	Proc. Ctr.	Mod. Adj. (*)	COMUNICAÇÃO AO TC (DATA)			VISTO DO TRIBUNAL DE CONTAS		Data do Primeiro Pagamento - início de execução financeira	Trabalhos Normais	Revisão de Preços	Trabalhos / serviços / fornecimentos complement.	Trabalhos de suprimento de erros e omissões	Outros trabalhos, incluindo os trabalhos a menos	Total	Trabalhos Normais	Revisão de Preços	Trabalhos / serviços / fornecimentos complement.	Trabalhos de suprimento de erros e omissões	Outros trabalhos, incluindo os trabalhos a menos	Total	Observações
											MECP Lei nº 30/2021	Contratos adicionais	Contratos COVID-19	N.º reg.	Data															
512065209	Luís Almeida e Sousa - Arquitectos, Lda.	S	5/2020 - AJUSTE DIRETO PARA A ELEBORAÇÃO DO PROJETO DE EXECUÇÃO E PROCESSO DE CONCURSO PARA CONSTRUÇÃO DE EDIFÍCIO DE APOIO AO RECKET CENTER DE PONTA DELGADA (30786/19)	14-02-2020	57 050,00 €	67 319,00 €	23-06-2020	14-02-2020	AD	N																				Foi feito estorno n.º 1039/2021 referente à repartição de encargos para os anos de 2022 (47123,30 euros e 2023 e 6.731,90 euros)
512072604	Tetrapi - Centro de Actividades Educacionais, Lda.	S	50/2020 - AQUISIÇÃO DE SERVIÇOS DE PROMOÇÃO DO ENSINO EXPERIMENTAL DAS CIÊNCIAS (CIÊNCIA DIVERTIDA) - NIPG 17489/20	14-09-2020	47 760,96 €	56 357,93 €	31-12-2021	14-09-2020	AD	N						05-02-2021	2 492,54 €					2 492,54 €	5 310,80 €					5 310,80 €	
512038953	Agribela - Sociedade de Agricultura e Floricultura, Lda.	S	52/2019 - AQUISIÇÃO DE SERVIÇOS DE LIMPEZA E MANUTENÇÃO DE ESPAÇOS VERDES DO AZORES PARQUE	28-06-2019	17 640,00 €	20 815,20 €	27-06-2020	28-06-2019	AD	N						05-02-2021	1 734,60 €					1 734,60 €	19 947,90 €					19 947,90 €	Estorno n.º 1538/2021 no valor de 867.30
513283021	V. M. Segurança Privada, Vigilância e Motivação, Lda.	S	52/2020 - AQUISIÇÃO DE SERVIÇOS DE SEGURANÇA E VIGILÂNCIA NO MERCADO DA GRAÇA	01-10-2020	116 967,60 €	138 021,77 €	30-11-2022	01-10-2020	CPN	N						05-02-2021	74 176,95 €					74 176,95 €	79 927,86 €					79 927,86 €	
512072922	Miranda & Miranda, Lda. - Transporte Rodoviário de Mercadorias	S	55/2018 - ALUGUER DE VIATURA C/ CONDUTOR	14-09-2018	13 630,00 €	16 083,40 €	13-09-2021	14-09-2018	CPN	N						24-02-2021	11 930,16 €					11 930,16 €	11 930,16 €					11 930,16 €	SUBSTITUI A CD 2525 DEVIDO A UMA REPGROGRAMAÇÃO FINANCEIRA - NIPG 26452/17 - no valor de 4003,16
509238629	Clinica Veterinária Das Capelas, Lda	S	56/2018 - AQUISIÇÃO DE SERVIÇOS DE ESTERILIZAÇÃO DE ANIMAIS ERRANTES E ABANDONADOS	14-09-2018	154 080,00 €	181 814,40 €	13-09-2021	14-09-2018	CPN	N						05-02-2021	23 080,20 €					23 080,20 €	126 406,90 €					126 406,90 €	NIPG 4094/18-REPROGRAMAÇÃO FINANCEIRA-ANTECIPAÇÃO DAS QUANTIDADES/VALORES TOTAIS DO ANO 2020 PARA O ANO 2019
512038953	Agribela - Sociedade de Agricultura e Floricultura, Lda.	S	56/2020 - Aquisição de serviços de limpeza e manutenção de espaços verdes	14-10-2020	120 684,00 €	142 407,12 €	14-10-2022	14-10-2020	CPN	N						24-02-2021	53 000,39 €					53 000,39 €	64 867,65 €					64 867,65 €	GESTOR CONTRATO LOTE 1 E 3-ARQ. CLARA NETO / LOTE 2 - ANTÓNIO JACOME CORREIA
512069042	José Correia & Filhos, Lda.	S	57/2018 - ALUGUER DE VIATURA C/ CONDUTOR - LOTES 2, 3 E 5	01-10-2018	174 957,00 €	206 449,26 €	30-09-2021	01-10-2018	CPN	N						12-02-2021	40 453,84 €					40 453,84 €	138 288,82 €					138 288,82 €	SUBSTITUI A CD 2524 - Estorno n.º 1453/2021 de 12749.56
512072922	Miranda & Miranda, Lda. - Transporte Rodoviário de Mercadorias	S	57/2021 - AQUISIÇÃO DE SERVIÇOS DE TRANSPORTE DE MERCADORIAS (ALUGUER DE VIATURAS COM CONDUTOR)	06-09-2021	111 000,00 €	128 760,00 €	05-09-2024	06-09-2021	CPN	N						14-12-2021	7 038,88 €					7 038,88 €	7 038,88 €					7 038,88 €	
513283021	V. M. Segurança Privada, Vigilância e Motivação, Lda.	S	58/2020 - Aquisição de serviços de segurança e vigilância no Parque Urbano de Ponta Delgada e Jardim António Borges	01-11-2020	183 792,96 €	216 875,69 €	30-11-2022	01-11-2020	CPN	N						05-02-2021	113 883,11 €					113 883,11 €	113 883,11 €					113 883,11 €	
512069042	José Correia & Filhos, Lda.	S	58/2021 - AQUISIÇÃO DE SERVIÇOS DE TRANSPORTE DE MERCADORIAS (ALUGUER DE VIATURAS COM CONDUTOR)	06-09-2021	317 625,00 €	368 445,00 €	31-12-2024	06-09-2021	CPN	N						14-12-2021	14 782,46 €					14 782,46 €	14 782,46 €					14 782,46 €	
512004854	Varela e Cª, Lda.	S	59/2020 - AQUISIÇÃO DE SERVIÇOS DE TRANSPORTE COLETIVO REGULAR DE PASSAGEIROS EM PONTA DELGADA - NIPG 20633/20	23-10-2020	70 833,34 €	73 666,68 €	08-05-2021	23-10-2020	AD	N						24-02-2021	54 655,63 €					54 655,63 €	65 459,95 €					65 459,95 €	Estorno n.º 1347/2021 no valor de 8206.73
512071900	Carlos Viveiros - Aluguer de Camionagem, Su, Lda.	S	59/2021 - AQUISIÇÃO DE SERVIÇOS DE TRANSPORTE DE MERCADORIAS (ALUGUER DE VIATURAS COM CONDUTOR)	31-12-2021	29 025,00 €	33 669,00 €	31-12-2024	31-12-2021	CPN	N																			Data de inicio do Contrato a 03/01/2022, no entanto foi colocada a data de inicio a 31/12/2021 para a CD aparecer no mapa do Encargos Contratuais
512040818	Provise - Sociedade de Protecção, Vigilância e Segurança, Sa	S	60/2019 - Ajuste direto para aquisição de serviços de segurança e vigilância no Parque Urbano de Ponta Delgada - NIPG 30140/18	13-08-2019	64 980,00 €	76 676,40 €	12-08-2020	13-08-2019	AD	N						02-03-2021	2 342,89 €					2 342,89 €	76 676,40 €					76 676,40 €	
514925213	Lua Travessa Transportes, Lda.	S	60/2021 - AQUISIÇÃO DE SERVIÇOS DE TRANSPORTE DE MERCADORIAS (ALUGUER DE VIATURAS COM CONDUTOR)	06-09-2021	21 096,00 €	24 471,36 €	05-09-2024	06-09-2021	CPN	N						14-12-2021	815,72 €					815,72 €	815,72 €					815,72 €	
512073147	Jaime Viveiros & Filhos, Lda.	S	61/2021 - AQUISIÇÃO DE SERVIÇOS DE TRANSPORTE DE MERCADORIAS (ALUGUER DE VIATURAS COM CONDUTOR)	06-09-2021	79 023,00 €	91 666,68 €	05-09-2024	06-09-2021	CPN	N						14-12-2021	3 568,16 €					3 568,16 €	3 568,16 €					3 568,16 €	
180195301	PAULO ALEXANDRE FURTADO PACHECO	S	62/2020 - AQUISIÇÃO DE SERVIÇOS DE ESTERILIZAÇÃO DE ANIMAIS ERRANTES E ABANDONADOS - NIPG 12011/20	29-10-2020	165 502,92 €	195 293,45 €	26-10-2023	29-10-2020	AD	N						26-05-2021	38 631,35 €					38 631,35 €	38 631,35 €					38 631,35 €	
512065209	Luís Almeida e Sousa - Arquitectos, Lda.	S	63/2018 - AJUSTE DIRECTO PARA ELABORAÇÃO DO PROJECTO DE EXECUÇÃO E PROCESSO DE CONCURSO DA BENEFICIAÇÃO E ORDENAMENTO DA PRAIA DAS MILICIAS E POPULO.	12-09-2018	35 750,00 €	42 185,00 €	18-03-2019	12-09-2018	AD	N						07-05-2020							8 437,00 €					8 437,00 €	TEM REPARTIÇÃO DE ENCARGOS (2020 E 2021). ESTORNO N.º 1093, POR REPARTIÇÃO DE ENCARGOS DE 03/07/2020
512004854	Varela e Cª, Lda.	S	64/2019 - Ajuste direto para aquisição de serviços de remoção de derrames de residuos nas vias publicas do concelho de Ponta Delgada - NIPG: 7258/19	06-09-2019	47 488,00 €	49 387,52 €	05-09-2022	06-09-2019	AD	N						25-03-2021	12 169,79 €					12 169,79 €	27 961,68 €					27 961,68 €	NIPG: 7258/19-Ajuste direto para aquisição de serviços de remoção de derrames de residuos nas vias publicas do concelho de Ponta Delgada

ANEXO V - SITUAÇÃO DOS CONTRATOS

(MUNICIPIO DE PONTA DELGADA)

Período
02-01-2021
31-12-2021

Tipo de Consulta	Todos, com excepção dos anulados e arquivados
Nomenclatura Mod.Adj.	CCP
(consideração do registo de observações, excluído dos contratos diversos e excluído dos contratos cuja modalidade de adjudicação é no âmbito do COVID)	

Ano
2021

ENTIDADE		CONTRATO															PAGAMENTOS NO PERÍODO (€)						PAGAMENTOS ACUMULADOS (€)						
NIPC	Denominação	Tipo	Objeto	Data	Valor do Contrato	Preço Contratual	Prazo de Execução	Início de Execução (física)	Proc. Ctr.	Mod. Adj. (*)	COMUNICAÇÃO AO TC (DATA)			VISTO DO TRIBUNAL DE CONTAS		Data do Primeiro Pagamento - início de execução financeira	Trabalhos Normais	Revisão de Preços	Trabalhos / serviços / fornecimentos complement.	Trabalhos de suprimento de erros e omissões	Outros trabalhos, incluindo os trabalhos a menos	Total	Trabalhos Normais	Revisão de Preços	Trabalhos / serviços / fornecimentos complement.	Trabalhos de suprimento de erros e omissões	Outros trabalhos, incluindo os trabalhos a menos	Total	Observações
											MECP Lei nº 30/2021	Contratos adicionais	Contratos COVID-19	N.º reg.	Data														
501384456	Vtm - Consultores Em Engenharia e Planeamento, Lda	S	66/2020 - AJUSTE DIRETO PARA A ELABORAÇÃO DE PROJETO DE ESTUDO DE TRÁFEGO DE SUPORTE AO PROJETO DE DE REABILITAÇÃO DA PRAÇA GONÇALO VELHO CABRAL E ENVOLVENTE URBANA (NIPG 25017/20)	22-10-2020	17 400,00 €	20 532,00 €	03-12-2020	22-10-2020	AD	N						18-02-2021	14 372,40 €					14 372,40 €	20 532,00 €					20 532,00 €	
515693545	Oliveira & Backlar Ldª.	S	68/2020 - AJUSTE DIRETO PARA A ELABORAÇÃO DO PROJETO DE EXECUÇÃO E PROCESSO DE CONCURSO PARA A REABILITAÇÃO DA PRAÇA GONÇALO VELHO CABRAL E ENVOLVENTE URBANA, PDL (NIPG 25836/20)	25-11-2020	42 000,00 €	49 560,00 €	24-04-2021	25-11-2020	AD	N						23-12-2021	19 975,20 €					19 975,20 €	19 975,20 €					19 975,20 €	
510670954	Lopes, Amaral, Guimarães & Associados, Sociedade de Advogados, Rl	S	69/2021 - NIPG 23125/21 - AQUISIÇÃO DE SERVIÇOS DE ASSESSORIA JURÍDICA	12-10-2021	73 640,00 €	85 422,40 €	30-04-2024	12-10-2021	AD	N																			Data início de contrato alterada para constar no mapa dos EC
504704745	SONOMETRIA, LDA	S	7/2021 - NIPG 2053/21 - SERVIÇOS DE ASSESSORIA TECNICA À ELABORAÇÃO DO MAPA DE RUÍDO	24-03-2021	17 870,00 €	21 086,60 €	14-06-2021	24-03-2021	AD	N																			
512033498	Nos Açores Comunicações S.a.	S	72/18 - HOUSING E COMUNICAÇÕES DE DADOS	23-10-2018	54 000,00 €	63 720,00 €	22-10-2021	23-10-2018	AD	N						05-02-2021	14 665,10 €					14 665,10 €	63 434,96 €					63 434,96 €	
501941231	Esri Portugal, Sistemas de Informaçao Geográficas, Sa	S	72/2021 - NIPG 26981/21- SOFTWARE DE SISTEMAS DE INFORMAÇÃO GEOGRÁFICA	11-11-2021	74 700,00 €	86 652,00 €	09-11-2023	11-11-2021	AD	N						16-12-2021	28 884,00 €					28 884,00 €	28 884,00 €					28 884,00 €	
512072914	Luís António Miranda Pavão & Filhos, Lda.	S	77/2019 - NIPG 21963/19-Aquisição de serviços de transporte de mercadorias na modalidade de aluguer de viaturas com condutor	14-11-2019	14 000,00 €	16 520,00 €	13-11-2020	14-11-2019	AD	N													16 520,00 €					16 520,00 €	Lote 1 200 DIAS- TRASNPORTE DCE MERCADORIAS NA MODALIDADE DE ALUGUER DE VIATURAS CDM CONDUTORNIPG 21963/19 – Prorrogação do prazo por mais 6 M (alterando-se de 13-05-2020 para 13-11-2020)
512109141	Marques Ambiente, Lda	S	78/2018 - SERVIÇOS DE GESTÃO DE RESÍDUOS DE CONSTRUÇÃO E DEMOLIÇÃO	25-10-2018	172 146,00 €	179 031,87 €	20-05-2020	25-10-2018	AD	N						20-12-2019							18 242,87 €					18 242,87 €	SUBSTITUI A CD 2660 DEVIDO A UMA REPROGRAMAÇÃO FINANCEIRA
512072922	Miranda & Miranda, Lda. - Transporte Rodoviário de Mercadorias	S	78/2019 - Aquisição de serviços de transporte de mercadorias na modalidade de aluguer de viaturas com condutor - NIPG 21963/19	14-11-2019	14 200,00 €	16 756,00 €	13-11-2020	14-11-2019	AD	N						24-02-2021	754,02 €					754,02 €	16 756,00 €					16 756,00 €	Lote 2 200 DIAS-TRANSPORTE DE MERCADORIAS NA MODALIDADE DE ALUGUER DE VIATURAS CDM CONDUTOR NIPG 21963/19 – Prorrogação do prazo por mais 6 M (alterando-se de 13-05-2020 para 13-11-2020)
512099731	Só Festas Unipessoal, Lda.	S	78/2021 - NIPG - 34751/21 - ORGANIZAÇÃO, REALIZAÇÃO E GESTÃO DO PROGRAMA DE PASSAGEM DE ANO 2021	31-12-2021	74 990,00 €	86 988,40 €	01-01-2022	31-12-2021	AD	N																			
504615947	Meo - Serviços de Comunicações e Multimédia, S. A.	S	79/2020 - AQUISIÇÃO DE SOLUÇÃO INTEGRADA DE COMUNICAÇÃO DE VOZ	01-01-2021	38 186,64 €	45 060,24 €	31-12-2023	01-01-2021	AD	N						19-03-2021	5 590,12 €					5 590,12 €	5 590,12 €					5 590,12 €	
502877472	Ecoambiente - Serviços e Meio Ambiente, Sa.	S	79/2021 - NIPG 26748/2021 - SERVIÇOS DE RECOLHA DE RESIDUOS URBANOS SELETIVOS (2 IOTES)	03-12-2021	36 900,00 €	38 376,00 €	02-03-2022	03-12-2021	AD	N																			
508861063	Simbiente Açores - Engenharia e Gestão Ambiental, Lda.	S	8/2021 - NIPG 4693/21-AVALIAÇÃO AMBIENTAL	12-04-2021	17 790,00 €	20 992,20 €	11-10-2021	12-04-2021	AD	N																			
504615947	Meo - Serviços de Comunicações e Multimédia, S. A.	S	80/2020 - Aquisição de serviços de manutenção de plataforma de atendimento telefónico	02-01-2021	24 070,80 €	28 403,54 €	03-01-2023	02-01-2021	AD	N						19-03-2021	10 571,08 €					10 571,08 €	10 571,08 €					10 571,08 €	
502877472	Ecoambiente - Serviços e Meio Ambiente, Sa.	S	80/2021 - NIPG 26748/2021 - SERVIÇOS DE RECOLHA DE RESIDUOS URBANOS SELETIVOS (2 IOTES)	03-12-2021	18 600,00 €	19 344,00 €	02-03-2022	03-12-2021	AD	N																			
501616276	Iss Facility Services - Gestão e Manutenção de Edifícios, Lda.	S	81/2019 - LOTE 1 - LIMPEZA E HIGIENIZAÇÃO DO SANITÁRIO MISTO SITO À AVENIDA ROBERTO IVENS E LOTE 3 - LIMPEZA E HIGIENIZAÇÃO DOS SANITÁRIOS MASCULINO E FEMININO, SITOS AO PARQUE URBANO	01-12-2019	117 064,32 €	143 130,47 €	30-11-2021	01-12-2019	CPN	N						05-02-2021	73 339,18 €					73 339,18 €	136 651,44 €					136 651,44 €	ACERTO NO VALOR DO CONTRATO EM 2021 - ATUALIZAÇÃO DO SMR
504629603	U H Y & Associados, Sroc, Lda.	S	81/2020 - AQUISIÇÃO DE SERVIÇOS DE AUDITORIA EXTERNA DE REVISOR OFICIAL DE CONTAS	04-01-2021	6 600,01 €	7 788,01 €	30-06-2021	04-01-2021	AD	N						26-08-2021	2 436,00 €					2 436,00 €	2 436,00 €					2 436,00 €	
512039070	Unipelago - Representações, Lda.	S	83/2019 - LOTES 4, 5, 6 E 7 - LIMPEZA E HIGIENIZAÇÃO DOS SANITÁRIOS MASCULINO E FEMININO DA JOAN DOS POÇOS, MOSTEIROS (PRAIA) E FREGUESIA DE MOSTEIROS, POÇOS SUL DOS MOSTEIROS E FORNO DA CAL	16-12-2019	251 140,51 €	296 345,83 €	15-12-2021	16-12-2019	CPN	N						05-02-2021	162 059,74 €					162 059,74 €	290 648,92 €					290 648,92 €	
503239917	Ambisig - Ambiente e Sistemas de Informação Geográfica, Sa	S	86/2019 - AQUISIÇÃO DE SERVIÇOS DE MANUTENÇÃO CORRETIVA E EVOLUTIVA DAS APLICAÇÕES SIG	20-12-2019	19 800,00 €	23 364,00 €	19-12-2022	20-12-2019	AD	N						05-02-2021	11 700,00 €					11 700,00 €	23 264,00 €					23 264,00 €	Foi feito estorno n. 11/2022 no valor de 100,00
510670954	Lopes, Amaral, Guimarães & Associados, Sociedade de Advogados, Rl	S	87/2019 - AQUISIÇÃO DE SERVIÇOS DE ASSESSORIA JURÍDICA - NIPG 31125/19	02-01-2020	63 120,00 €	74 481,60 €	31-12-2021	02-01-2020	AD	N						18-02-2021	40 028,60 €					40 028,60 €	71 062,60 €					71 062,60 €	NIPG 31125/19-AQUISIÇÃO DE SERVIÇOS DE ASSESSORIA JURÍDICA
507410785	Trenmo - Engenharia, S.a	S	88/2019 - ASSESSORIA TÉCNICA À ELABORAÇÃO DAS COMPONENTES FUNDAMENTAIS PARA CONCESSÃO DO SERVIÇO URBANO DE TRANSPORTE COLETIVO DA CIDADE DE PONTA DELGADA - NIPG 30793/19	23-12-2019	19 000,00 €	22 420,00 €	22-08-2021	23-12-2019	AD	N						30-04-2021	6 726,00 €					6 726,00 €	19 057,00 €					19 057,00 €	ASSESSORIA TÉCNICA À ELABORAÇÃO DAS COMPONENTES FUNDAMENTAIS PARA CONCESSÃO DO SERVIÇO URBANO DE TRANSPORTE COLETIVO DA CIDADE DE PONTA DELGADA
502503661	Quaternaire Portugal - Consultadoria para o Desenvolvimento, S.A.	S	89/2019 - ASSESSORIA TÉCNICA À REVISÃO DO PDM DE PONTA DELGADA	20-12-2019	73 990,00 €	87 308,20 €	19-06-2021	20-12-2019	AD	N						22-02-2021	34 923,28 €					34 923,28 €	61 115,74 €					61 115,74 €	ASSESSORIA TÉCNICA À REVISÃO DO PDM DE PONTA DELGADA
509103472	M-arquitectos, Monteiro Resendes & Sousa, Arquitectos Lda	S	9/2019 - AJUSTE DIRETO PARA A ELABORAÇÃO DO PROJETO DE EXECUÇÃO DO SALÃO DE FESTAS DA FREGUESIA DAS SETE CIDADES	08-02-2019	36 400,00 €	42 952,00 €	22-07-2019	08-02-2019	AD	N						14-12-2020							6 442,80 €					6 442,80 €	AJUSTE DIRETO PARA A ELABORAÇÃO DO PROJETO DE EXECUÇÃO DO SALÃO DE FESTAS DA FREGUESIA DAS SETE CIDADES
508861063	Simbiente Açores - Engenharia e Gestão Ambiental, Lda.	S	9/2021 - NIPG 5862/21 - ASSESSORIA TÉCNICA À ELABORAÇÃO DE CARTOGRAFIA DE PORMENOR DE RISCO	20-04-2021	16 490,00 €	19 458,20 €	14-08-2021	20-04-2021	AD	N						30-07-2021	15 368,68 €					15 368,68 €	15 368,68 €					15 368,68 €	
				TOTAL	26 717 139,69 €	29 478 230,23 €											8 480 419,29 €	71 158,13 €	24 555,08 €			8 576 132,50 €	18 866 597,44 €	71 158,13 €	24 555,08 €			18 962 310,65 €	

(*) Modalidades de Adjudicação / Tipos de Procedimento	
Código	Designação
AD	Ajuste direto
CPN	Concurso público normal
CLPQ	Concurso limitado por prévia qualificação

ANEXO VI - ADJUDICAÇÕES POR TIPO DE PROCEDIMENTO

(MUNICIPIO DE PONTA DELGADA)

Tipo de Consulta	Todos, com excepção dos anulados e arquivados
(exclusão dos contratos diversos e exclusão dos contratos cuja modalidade de adjudicação é no âmbito do COVID)	

Ano
2021

Tipo de contrato	Concurso público		Concurso limitado por prévia qualificação		Procedimento de negociação		Diálogo concorrencial		Ajuste direto		Concurso de Concepção		Pareceria para Inovação		**TOTAL**	
	Número dos contratos	Preço contratual	Número dos contratos	Preço contratual	Número dos contratos	Preço contratual	Número dos contratos	Preço contratual	Número dos contratos	Preço contratual	Número dos contratos	Preço contratual	Número dos contratos	Preço contratual	Número dos contratos	Preço contratual
	[1]	[2]	[3]	[4]	[5]	[6]	[7]	[8]	[9]	[10]	[11]	[12]	[13]	[14]	[15]	[16]
Empreitadas de obras públicas	26	9 661 649,57 €	1	229 009,24 €					22	1 853 140,11 €					49	11 743 798,92 €
Aquisição de serviços	27	6 369 973,16 €							71	4 158 425,02 €					98	10 528 398,18 €
Locação ou aquisição de bens móveis	13	4 684 468,82 €							39	2 521 564,31 €					52	7 206 033,13 €
Concessão de obras públicas																
Concessão de serviços públicos																
Outros																
TOTAL	66	20 716 091,55 €	1	229 009,24 €	0	0,00 €	0	0,00 €	132	8 533 129,44 €	0	0,00 €	0	0,00 €	199	29 478 230,23 €

ANEXO VII - TRANSFERÊNCIAS E SUBSÍDIOS CONCEDIDOS

(MUNICIPIO DE PONTA DELGADA)

Período	02-01-2021
	31-12-2021

Visualização de registos sem execução	Sim	Ano
		2021

Tipo de despesa [1]	Disposições legais [1]	Finalidade [2]	Entidade beneficiária [3] NIF	Entidade beneficiária [3] Nome / designação	Despesas orçamentadas [4]	Despesas autorizadas [5]	Despesas pagas [6]	Despesas autorizadas e não pagas [7]=[6]-[5]	Devolução de transferências / subsídios ocorrida no exercício [8]	Observações [9]
Transferências correntes										
040102 - Privadas	Lei 6/2020, de 10 de abril	MEDIDA 4 APOIO À REESTRUTURAÇÃO E INOVAÇÃO DAS EMPRESAS - 2ª EDIÇÃO - NIPG 6028/21	102504768	Adélia Maria de Andrade Lopes	2 371 544,41 €	999,00 €	999,00 €			
040102 - Privadas	Lei 6/2020, de 10 de abril	Fundo de Emergência Empresarial - Medida 2 - Vale Consultoria PDL - NIPG 28556/20	104729449	ANTONIO JOSE DE SOUSA CABRAL	2 371 544,41 €	150,00 €	150,00 €			
040102 - Privadas	Lei 6/2020, de 10 de abril	Fundo de Emergência Empresarial - Medida 2 - Vale Consultoria PDL - NIPG 28556/20	106331299	MARIA INÊS cORREIA MONIZ REBELO	2 371 544,41 €	100,00 €	100,00 €			
040102 - Privadas	Lei 6/2020, de 10 de abril	Fundo de Emergência Empresarial - Medida 2 - Vale Consultoria PDL - NIPG 28556/20	107464780	EMANUEL PAVAO TAVARES REGO	2 371 544,41 €	100,00 €	100,00 €			
040102 - Privadas	Lei 6/2020, de 10 de abril	Programa de apoio aos Munícipes do Concelho de Ponta Delgada afetados pela pandemia covid-19 e ao co	141695978	Ana Paula Medeiros	2 371 544,41 €	50,00 €	50,00 €			
040102 - Privadas	Lei 6/2020, de 10 de abril	MEDIDA 4 APOIO À REESTRUTURAÇÃO E INOVAÇÃO DAS EMPRESAS - 2ª EDIÇÃO - NIPG 6028/21	148943080	António de Viveiros Martins de Lima	2 371 544,41 €	998,00 €	998,00 €			
040102 - Privadas	Lei 6/2020, de 10 de abril	Fundo de Emergência Empresarial - Medida 2 - Vale Consultoria PDL - NIPG 28556/20	170623165	JOSE JOAQUIM DE AZEVEDO OLIVEIRA RODRIGUES	2 371 544,41 €	100,00 €	100,00 €			
040102 - Privadas	Lei 6/2020, de 10 de abril	MEDIDA 1 PONTA DELGADA À PROVA - 2ª EDIÇÃO - NIPG 6028/21	177399872	LUIS MIGUEL MARTINS RAPOSO	2 371 544,41 €	337,50 €	337,50 €			
040102 - Privadas	Lei 6/2020, de 10 de abril	MEDIDA 1 PONTA DELGADA À PROVA - 2ª EDIÇÃO - NIPG 6028/21	177399872	LUIS MIGUEL MARTINS RAPOSO	2 371 544,41 €	1 027,50 €	1 027,50 €			
040102 - Privadas	Lei 6/2020, de 10 de abril	MEDIDA 1 PONTA DELGADA À PROVA - 2ª EDIÇÃO - NIPG 6028/21	177399872	LUIS MIGUEL MARTINS RAPOSO	2 371 544,41 €	1 462,50 €	1 462,50 €			
040102 - Privadas	Lei 6/2020, de 10 de abril	MEDIDA 1 PONTA DELGADA À PROVA - 2ª EDIÇÃO - NIPG 6028/21	181098857	Venilde de Melo Moniz	2 371 544,41 €	825,00 €	825,00 €			
040102 - Privadas	Lei 6/2020, de 10 de abril	MEDIDA 1 PONTA DELGADA À PROVA - 2ª EDIÇÃO - NIPG 6028/21	181098857	Venilde de Melo Moniz	2 371 544,41 €	1 027,50 €	1 027,50 €			
040102 - Privadas	Lei 6/2020, de 10 de abril	MEDIDA 1 PONTA DELGADA À PROVA - 2ª EDIÇÃO - NIPG 6028/21	181098857	Venilde de Melo Moniz	2 371 544,41 €	952,50 €	952,50 €			
040102 - Privadas	Lei 6/2020, de 10 de abril	MEDIDA DE APOIO À RESTAURAÇÃO - PONTA DELGADA À PROVA - NIPG 28559/20	181098857	Venilde de Melo Moniz	2 371 544,41 €	4 470,00 €	4 470,00 €			
040102 - Privadas	Lei 6/2020, de 10 de abril	MEDIDA 1 PONTA DELGADA À PROVA - 2ª EDIÇÃO - NIPG 6028/21	182487636	Eleuterio Jacinto Carvalho do Rego Cabral	2 371 544,41 €	1 297,50 €	1 297,50 €			
040102 - Privadas	Lei 6/2020, de 10 de abril	MEDIDA 1 PONTA DELGADA À PROVA - 2ª EDIÇÃO - NIPG 6028/21	182487636	Eleuterio Jacinto Carvalho do Rego Cabral	2 371 544,41 €	1 530,00 €	1 530,00 €			
040102 - Privadas	Lei 6/2020, de 10 de abril	Fundo de Emergência Empresarial - Medida 2 - Vale Consultoria PDL - NIPG 28556/20	183509498	FRANCISCO MANUEL ANDRADE MEDEIROS	2 371 544,41 €	450,00 €	450,00 €			
040102 - Privadas	Lei 6/2020, de 10 de abril	MEDIDA 1 PONTA DELGADA À PROVA - 2ª EDIÇÃO - NIPG 6028/21	184949360	CARLOS MANUEL FELIX VIEIRA	2 371 544,41 €	607,50 €	607,50 €			
040102 - Privadas	Lei 6/2020, de 10 de abril	MEDIDA 1 PONTA DELGADA À PROVA - 2ª EDIÇÃO - NIPG 6028/21	184949360	CARLOS MANUEL FELIX VIEIRA	2 371 544,41 €	2 220,00 €	2 220,00 €			
040102 - Privadas	Lei 6/2020, de 10 de abril	MEDIDA 4 APOIO À REESTRUTURAÇÃO E INOVAÇÃO DAS EMPRESAS - 2ª EDIÇÃO - NIPG 6028/21	188902821	JOSE FRANCISCO PEREIRA MATEUS	2 371 544,41 €	838,05 €	838,05 €			
040102 - Privadas	Lei 6/2020, de 10 de abril	MEDIDA 4 APOIO À REESTRUTURAÇÃO E INOVAÇÃO DAS EMPRESAS - 2ª EDIÇÃO - NIPG 6028/21	202711420	Paulo Vicente de Oliveira Cabral	2 371 544,41 €	874,00 €	874,00 €			
040102 - Privadas	Lei 6/2020, de 10 de abril	Fundo de Emergência Empresarial - Medida 2 - Vale Consultoria PDL - NIPG 28556/20	204239532	Graça de Lurdes Medeiros Costa	2 371 544,41 €	100,00 €	100,00 €			

ANEXO VII - TRANSFERÊNCIAS E SUBSÍDIOS CONCEDIDOS

(MUNICIPIO DE PONTA DELGADA)

Período	02-01-2021
	31-12-2021

Visualização de registos sem execução	Sim	Ano
		2021

Tipo de despesa [1]	Disposições legais [1]	Finalidade [2]	Entidade beneficiária [3] NIF	Entidade beneficiária [3] Nome / designação	Despesas orçamentadas [4]	Despesas autorizadas [5]	Despesas pagas [6]	Despesas autorizadas e não pagas [7]=[6]-[5]	Devolução de transferências / subsídios ocorrida no exercício [8]	Observações [9]
040102 - Privadas	Lei 6/2020, de 10 de abril	Fundo de Emergência Empresarial - Medida 2 - Vale Consultoria PDL - NIPG 28556/20	209096624	Ana Cristina Ferreira Sousa	2 371 544,41 €	150,00 €	150,00 €			
040102 - Privadas	Lei 6/2020, de 10 de abril	MEDIDA 4 APOIO À REESTRUTURAÇÃO E INOVAÇÃO DAS EMPRESAS - 2ª EDIÇÃO - NIPG 6028/21	209710730	Paulo André Nicolau da Costa Santos	2 371 544,41 €	885,20 €	885,20 €			
040102 - Privadas	Lei 6/2020, de 10 de abril	MEDIDA 1 PONTA DELGADA À PROVA - 2ª EDIÇÃO - NIPG 6028/21	210305070	Conceição Das Neves do Monte Medeiros Viveiros	2 371 544,41 €	427,50 €	427,50 €			
040102 - Privadas	Lei 6/2020, de 10 de abril	MEDIDA 1 PONTA DELGADA À PROVA - 2ª EDIÇÃO - NIPG 6028/21	210305070	Conceição Das Neves do Monte Medeiros Viveiros	2 371 544,41 €	600,00 €	600,00 €			
040102 - Privadas	Lei 6/2020, de 10 de abril	MEDIDA 1 PONTA DELGADA À PROVA - 2ª EDIÇÃO - NIPG 6028/21	210305070	Conceição Das Neves do Monte Medeiros Viveiros	2 371 544,41 €	667,50 €	667,50 €			
040102 - Privadas	Lei 6/2020, de 10 de abril	MEDIDA 1 PONTA DELGADA À PROVA - 2ª EDIÇÃO - NIPG 6028/21	210305070	Conceição Das Neves do Monte Medeiros Viveiros	2 371 544,41 €	795,00 €	795,00 €			
040102 - Privadas	Lei 6/2020, de 10 de abril	MEDIDA 1 PONTA DELGADA À PROVA - 2ª EDIÇÃO - NIPG 6028/21	210305070	Conceição Das Neves do Monte Medeiros Viveiros	2 371 544,41 €	60,00 €	60,00 €			
040102 - Privadas	Lei 6/2020, de 10 de abril	MEDIDA 1 PONTA DELGADA À PROVA - 2ª EDIÇÃO - NIPG 6028/21	210305070	Conceição Das Neves do Monte Medeiros Viveiros	2 371 544,41 €	277,50 €	277,50 €			
040102 - Privadas	Lei 6/2020, de 10 de abril	MEDIDA DE APOIO À RESTAURAÇÃO - "PONTA DELGADA À PROVA" - NIPG 28559/20 - RECABIMENTO DA PRC 5045/20	210305070	Conceição Das Neves do Monte Medeiros Viveiros	2 371 544,41 €	352,50 €	352,50 €			
040102 - Privadas	Lei 6/2020, de 10 de abril	Fundo de Emergência Empresarial - Medida 2 - Vale Consultoria PDL - NIPG 28556/20	213997606	Zélia de Fátima Cabral Cordeiro Arruda	2 371 544,41 €	100,00 €	100,00 €			
040102 - Privadas	Lei 6/2020, de 10 de abril	MEDIDA 1 PONTA DELGADA À PROVA - 2ª EDIÇÃO - NIPG 6028/21	215577078	Fernando Miguel Oliveira	2 371 544,41 €	465,00 €	465,00 €			
040102 - Privadas	Lei 6/2020, de 10 de abril	MEDIDA 1 PONTA DELGADA À PROVA - 2ª EDIÇÃO - NIPG 6028/21	215577078	Fernando Miguel Oliveira	2 371 544,41 €	525,00 €	525,00 €			
040102 - Privadas	Lei 6/2020, de 10 de abril	MEDIDA 1 PONTA DELGADA À PROVA - 2ª EDIÇÃO - NIPG 6028/21	215577078	Fernando Miguel Oliveira	2 371 544,41 €	1 072,50 €	1 072,50 €			
040102 - Privadas	Lei 6/2020, de 10 de abril	MEDIDA 1 PONTA DELGADA À PROVA - 2ª EDIÇÃO - NIPG 6028/21	215577078	Fernando Miguel Oliveira	2 371 544,41 €	397,50 €	397,50 €			
040102 - Privadas	Lei 6/2020, de 10 de abril	NIPG.8622 E 8617/21.	215577078	Fernando Miguel Oliveira	2 371 544,41 €	2 392,50 €	2 392,50 €			
040102 - Privadas	Lei 6/2020, de 10 de abril	MEDIDA 1 PONTA DELGADA À PROVA - 2ª EDIÇÃO - NIPG 6028/21	223968242	Micaela Catarina Vieira Alberto Martins	2 371 544,41 €	585,00 €	585,00 €			
040102 - Privadas	Lei 6/2020, de 10 de abril	MEDIDA 1 PONTA DELGADA À PROVA - 2ª EDIÇÃO - NIPG 6028/21	223968242	Micaela Catarina Vieira Alberto Martins	2 371 544,41 €	2 242,50 €	2 242,50 €			
040102 - Privadas	Lei 6/2020, de 10 de abril	MEDIDA DE APOIO À RESTAURAÇÃO - "PONTA DELGADA À PROVA" - NIPG 28559/20	223968242	Micaela Catarina Vieira Alberto Martins	2 371 544,41 €	2 145,00 €	2 145,00 €			
040102 - Privadas	Lei 6/2020, de 10 de abril	MEDIDA DE APOIO À RESTAURAÇÃO - "PONTA DELGADA À PROVA" - NIPG 28559/20 - RECABIMENTO DA PRC 5045/20	223968242	Micaela Catarina Vieira Alberto Martins	2 371 544,41 €	2 745,00 €	2 745,00 €			
040102 - Privadas	Lei 6/2020, de 10 de abril	Fundo de Emergência Empresarial - Medida 2 - Vale Consultoria PDL - NIPG 28556/20	231439938	Wong Ieok Lan Macedo	2 371 544,41 €	350,00 €	350,00 €			
040102 - Privadas	Lei 6/2020, de 10 de abril	Fundo de Emergência Empresarial - Medida 2 - Vale Consultoria PDL - NIPG 28556/20	232638268	Maria Dias Silva	2 371 544,41 €	150,00 €	150,00 €			
040102 - Privadas	Lei 6/2020, de 10 de abril	MEDIDA 4 APOIO À REESTRUTURAÇÃO E INOVAÇÃO DAS EMPRESAS - 2ª EDIÇÃO - NIPG 6028/21	237371723	Rui Jorge Sousa Lima	2 371 544,41 €	780,33 €	780,33 €			
040102 - Privadas	Lei 6/2020, de 10 de abril	Fundo de Emergência Empresarial - Medida 2 - Vale Consultoria PDL - NIPG 28556/20	244331294	Amândio Rebelo Andrade	2 371 544,41 €	40,00 €	40,00 €			

ANEXO VII - TRANSFERÊNCIAS E SUBSÍDIOS CONCEDIDOS

(MUNICIPIO DE PONTA DELGADA)

Período	02-01-2021
	31-12-2021

Visualização de registos sem execução	Sim	Ano
		2021

Tipo de despesa [1]	Disposições legais [1]	Finalidade [2]	Entidade beneficiária [3] NIF	Entidade beneficiária [3] Nome / designação	Despesas orçamentadas [4]	Despesas autorizadas [5]	Despesas pagas [6]	Despesas autorizadas e não pagas [7]=[6]-[5]	Devolução de transferências / subsídios ocorrida no exercício [8]	Observações [9]
040102 - Privadas	Lei 6/2020, de 10 de abril	MEDIDA 4 APOIO À REESTRUTURAÇÃO E INOVAÇÃO DAS EMPRESAS - 2ª EDIÇÃO - NIPG 6028/21	246533366	Alexandre Soares Oliveira	2 371 544,41 €	846,61 €	846,61 €			
040102 - Privadas	Lei 6/2020, de 10 de abril	MEDIDA 4 APOIO À REESTRUTURAÇÃO E INOVAÇÃO DAS EMPRESAS - 2ª EDIÇÃO - NIPG 6028/21	250960761	Hugo Filipe Lima Pedro	2 371 544,41 €	838,05 €	838,05 €			
040102 - Privadas	Lei 6/2020, de 10 de abril	Fundo de Emergência Empresarial - Medida 2 - Vale Consultoria PDL - NIPG 28556/20	253263590	Neuza Mota Saraiva	2 371 544,41 €	40,00 €	40,00 €			
040102 - Privadas	Lei 6/2020, de 10 de abril	MEDIDA 4 APOIO À REESTRUTURAÇÃO E INOVAÇÃO DAS EMPRESAS - 2ª EDIÇÃO - NIPG 6028/21	253603633	Celso Bulhoes Pereira	2 371 544,41 €	947,81 €	947,81 €			
040102 - Privadas	Lei 6/2020, de 10 de abril	Fundo de Emergência Empresarial - Medida 2 - Vale Consultoria PDL - NIPG 28556/20	256110387	Thiago Rodrigues Vaine	2 371 544,41 €	250,00 €	250,00 €			
040102 - Privadas	Lei 6/2020, de 10 de abril	MEDIDA 1 PONTA DELGADA À PROVA - 2ª EDIÇÃO - NIPG 6028/21	285637134	Giorgio Molteni	2 371 544,41 €	2 827,50 €	2 827,50 €			
040102 - Privadas	Lei 6/2020, de 10 de abril	CABIMENTO TRANSITADO DE 2020, VALOR INICIAL:5.000,00	500359822	Guedes e Borrego, Ldª	2 371 544,41 €	100,00 €	100,00 €			
040102 - Privadas	Lei 6/2020, de 10 de abril	REQUISIÇÃO TRANSITADA DE 2020, VALOR INICIAL: 4,65	503799149	Ibersande Restauração SA	2 371 544,41 €	4,65 €	4,65 €			
040102 - Privadas	Lei 6/2020, de 10 de abril	REQUISIÇÃO TRANSITADA DE 2020, VALOR INICIAL: 54,28	504661264	IberKing, Restauração S.A.	2 371 544,41 €	54,28 €	54,28 €			
040102 - Privadas	Lei 6/2020, de 10 de abril	CABIMENTO TRANSITADO DE 2020, VALOR INICIAL:5.000,00	508093430	Teorias Brilhantes - Ourivesaria Unipessoal, Lda.	2 371 544,41 €	125,00 €	125,00 €			
040102 - Privadas	Lei 6/2020, de 10 de abril	CABIMENTO TRANSITADO DE 2020, VALOR INICIAL:5.000,00	508158338	Matéria Actual Ldª	2 371 544,41 €	100,00 €	100,00 €			
040102 - Privadas	Lei 6/2020, de 10 de abril	MEDIDA 4 APOIO À REESTRUTURAÇÃO E INOVAÇÃO DAS EMPRESAS - 2ª EDIÇÃO - NIPG 6028/21	508211590	Palco em Flor- Alojamento e Restauração, Unipessoal, Lda.	2 371 544,41 €	1 000,00 €	1 000,00 €			
040102 - Privadas	Lei 6/2020, de 10 de abril	MEDIDA 4 APOIO À REESTRUTURAÇÃO E INOVAÇÃO DAS EMPRESAS - 2ª EDIÇÃO - NIPG 6028/21	508950678	Chicos Chicas Chiquitos transportes personalizados	2 371 544,41 €	996,00 €	996,00 €			
040102 - Privadas	Lei 6/2020, de 10 de abril	MEDIDA 4 APOIO À REESTRUTURAÇÃO E INOVAÇÃO DAS EMPRESAS - 2ª EDIÇÃO - NIPG 6028/21	509238629	Clínica Veterinária Das Capelas, Lda	2 371 544,41 €	771,87 €	771,87 €			
040102 - Privadas	Lei 6/2020, de 10 de abril	MEDIDA 1 PONTA DELGADA À PROVA - 2ª EDIÇÃO - NIPG 6028/21	509266460	J. M. Botelho Restauração, Lda	2 371 544,41 €	1 762,50 €	1 762,50 €			
040102 - Privadas	Lei 6/2020, de 10 de abril	MEDIDA 1 PONTA DELGADA À PROVA - 2ª EDIÇÃO - NIPG 6028/21	509266460	J. M. Botelho Restauração, Lda	2 371 544,41 €	1 140,00 €	1 140,00 €			
040102 - Privadas	Lei 6/2020, de 10 de abril	MEDIDA DE APOIO À RESTAURAÇÃO - PONTA DELGADA À PROVA - NIPG 28559/20	509266460	J. M. Botelho Restauração, Lda	2 371 544,41 €	2 160,00 €	2 160,00 €			
040102 - Privadas	Lei 6/2020, de 10 de abril	Fundo de Emergência Empresarial - Medida 2 - Vale Consultoria PDL - NIPG 28556/20	509279821	Paulo Teixeira, Lda	2 371 544,41 €	260,00 €	260,00 €			
040102 - Privadas	Lei 6/2020, de 10 de abril	Fundo de Emergência Empresarial - Medida 2 - Vale Consultoria PDL - NIPG 28556/20	509328946	Andreia e Ilda Sousa, Ldª	2 371 544,41 €	150,00 €	150,00 €			
040102 - Privadas	Lei 6/2020, de 10 de abril	Fundo de Emergência Empresarial - Medida 2 - Vale Consultoria PDL - NIPG 28556/20	509621562	Cidade Majestosa - Comércio de Vestuário e Mobiliário, Lda	2 371 544,41 €	360,00 €	360,00 €			
040102 - Privadas	Lei 6/2020, de 10 de abril	Fundo de Emergência Empresarial - Medida 2 - Vale Consultoria PDL - NIPG 28556/20	509635644	Niehues Clínica de Medicina Dentária	2 371 544,41 €	40,00 €	40,00 €			
040102 - Privadas	Lei 6/2020, de 10 de abril	Fundo de Emergência Empresarial - Medida 2 - Vale Consultoria PDL - NIPG 28556/20	509635644	Niehues Clínica de Medicina Dentária	2 371 544,41 €	460,00 €	460,00 €			
040102 - Privadas	Lei 6/2020, de 10 de abril	Fundo de Emergência Empresarial - Medida 2 - Vale Consultoria PDL - NIPG 28556/20	510046134	Raquel Rodrigues - Podologia, Sociedade Unipessoal, Lda	2 371 544,41 €	160,00 €	160,00 €			

ANEXO VII - TRANSFERÊNCIAS E SUBSÍDIOS CONCEDIDOS

(MUNICIPIO DE PONTA DELGADA)

Período	02-01-2021
	31-12-2021

Visualização de registos sem execução	Sim	Ano
		2021

Tipo de despesa [1]	Disposições legais [1]	Finalidade [2]	Entidade beneficiária [3] NIF	Entidade beneficiária [3] Nome / designação	Despesas orçamentadas [4]	Despesas autorizadas [5]	Despesas pagas [6]	Despesas autorizadas e não pagas [7]=[6]-[5]	Devolução de transferências / subsídios ocorrida no exercício [8]	Observações [9]
040102 - Privadas	Lei 6/2020, de 10 de abril	Fundo de Emergência Empresarial - Medida 2 - Vale Consultoria PDL - NIPG 28556/20	510122221	Vontade Convergente Cuidados de Saúde Lda	2 371 544,41 €	160,00 €	160,00 €			
040102 - Privadas	Lei 6/2020, de 10 de abril	REQUISIÇÃO TRANSITADA DE 2020, VALOR INICIAL: 1.000,00	510226370	Despertar Subtil Lda	2 371 544,41 €	1 000,00 €	1 000,00 €			
040102 - Privadas	Lei 6/2020, de 10 de abril	Fundo de Emergência Empresarial - Medida 2 - Vale Consultoria PDL - NIPG 28556/20	510513239	GAS - Clinica Integrada de Medicina Dentária, Unipessoal, Lda	2 371 544,41 €	500,00 €	500,00 €			
040102 - Privadas	Lei 6/2020, de 10 de abril	MEDIDA 1 PONTA DELGADA À PROVA - 2ª EDIÇÃO - NIPG 6028/21	510527493	Travessafavorita-restauração Ldª.	2 371 544,41 €	652,50 €	652,50 €			
040102 - Privadas	Lei 6/2020, de 10 de abril	MEDIDA 1 PONTA DELGADA À PROVA - 2ª EDIÇÃO - NIPG 6028/21	510527493	Travessafavorita-restauração Ldª.	2 371 544,41 €	412,50 €	412,50 €			
040102 - Privadas	Lei 6/2020, de 10 de abril	MEDIDA 1 PONTA DELGADA À PROVA - 2ª EDIÇÃO - NIPG 6028/21	510527493	Travessafavorita-restauração Ldª.	2 371 544,41 €	1 762,50 €	1 762,50 €			
040102 - Privadas	Lei 6/2020, de 10 de abril	MEDIDA 4 APOIO À REESTRUTURAÇÃO E INOVAÇÃO DAS EMPRESAS - 2ª EDIÇÃO - NIPG 6028/21	510527493	Travessafavorita-restauração Ldª.	2 371 544,41 €	998,89 €	998,89 €			
040102 - Privadas	Lei 6/2020, de 10 de abril	MEDIDA DE APOIO À RESTAURAÇÃO - PONTA DELGADA À PROVA - NIPG 28559/20	510527493	Travessafavorita-restauração Ldª.	2 371 544,41 €	3 772,50 €	3 772,50 €			
040102 - Privadas	Lei 6/2020, de 10 de abril	MEDIDA 1 PONTA DELGADA À PROVA - 2ª EDIÇÃO - NIPG 6028/21	510566189	Panorama Surpresa Restauração Unipessoal, Lda	2 371 544,41 €	1 560,00 €	1 560,00 €			
040102 - Privadas	Lei 6/2020, de 10 de abril	MEDIDA DE APOIO À RESTAURAÇÃO - PONTA DELGADA À PROVA - NIPG 28559/20	510566189	Panorama Surpresa Restauração Unipessoal, Lda	2 371 544,41 €	1 252,50 €	1 252,50 €			
040102 - Privadas	Lei 6/2020, de 10 de abril	MEDIDA 1 PONTA DELGADA À PROVA - 2ª EDIÇÃO - NIPG 6028/21	510756972	Atlantivontade, Lda.	2 371 544,41 €	142,50 €	142,50 €			
040102 - Privadas	Lei 6/2020, de 10 de abril	MEDIDA 4 APOIO À REESTRUTURAÇÃO E INOVAÇÃO DAS EMPRESAS - 2ª EDIÇÃO - NIPG 6028/21	510756972	Atlantivontade, Lda.	2 371 544,41 €	900,00 €	900,00 €			
040102 - Privadas	Lei 6/2020, de 10 de abril	MEDIDA DE APOIO À RESTAURAÇÃO - PONTA DELGADA À PROVA - NIPG 28559/20	510756972	Atlantivontade, Lda.	2 371 544,41 €	600,00 €	600,00 €			
040102 - Privadas	Lei 6/2020, de 10 de abril	MEDIDA 1 PONTA DELGADA À PROVA - 2ª EDIÇÃO - NIPG 6028/21	510977014	Love Azores, Lda	2 371 544,41 €	22,50 €	22,50 €			
040102 - Privadas	Lei 6/2020, de 10 de abril	MEDIDA 1 PONTA DELGADA À PROVA - 2ª EDIÇÃO - NIPG 6028/21	510977014	Love Azores, Lda	2 371 544,41 €	37,50 €	37,50 €			
040102 - Privadas	Lei 6/2020, de 10 de abril	MEDIDA 1 PONTA DELGADA À PROVA - 2ª EDIÇÃO - NIPG 6028/21	510977014	Love Azores, Lda	2 371 544,41 €	60,00 €	60,00 €			
040102 - Privadas	Lei 6/2020, de 10 de abril	MEDIDA 1 PONTA DELGADA À PROVA - 2ª EDIÇÃO - NIPG 6028/21	510977014	Love Azores, Lda	2 371 544,41 €	112,50 €	112,50 €			
040102 - Privadas	Lei 6/2020, de 10 de abril	MEDIDA 1 PONTA DELGADA À PROVA - 2ª EDIÇÃO - NIPG 6028/21	510977014	Love Azores, Lda	2 371 544,41 €	165,00 €	165,00 €			
040102 - Privadas	Lei 6/2020, de 10 de abril	MEDIDA 1 PONTA DELGADA À PROVA - 2ª EDIÇÃO - NIPG 6028/21	510977014	Love Azores, Lda	2 371 544,41 €	165,00 €	165,00 €			
040102 - Privadas	Lei 6/2020, de 10 de abril	MEDIDA 1 PONTA DELGADA À PROVA - 2ª EDIÇÃO - NIPG 6028/21	510977014	Love Azores, Lda	2 371 544,41 €	240,00 €	240,00 €			
040102 - Privadas	Lei 6/2020, de 10 de abril	MEDIDA 1 PONTA DELGADA À PROVA - 2ª EDIÇÃO - NIPG 6028/21	510977014	Love Azores, Lda	2 371 544,41 €	247,50 €	247,50 €			
040102 - Privadas	Lei 6/2020, de 10 de abril	MEDIDA DE APOIO À RESTAURAÇÃO - PONTA DELGADA À PROVA - NIPG 28559/20	510977014	Love Azores, Lda	2 371 544,41 €	330,00 €	330,00 €			
040102 - Privadas	Lei 6/2020, de 10 de abril	REQUISIÇÃO TRANSITADA DE 2020, VALOR INICIAL: 148,68	511137109	Ibersol Madeira e Açores, Restauração, S.a.	2 371 544,41 €	148,68 €	148,68 €			
040102 - Privadas	Lei 6/2020, de 10 de abril	CABIMENTO TRANSITADO DE 2020, VALOR INICIAL:5.000,00	512000450	Sociedade de Representações Avlis, Lda.	2 371 544,41 €	25,00 €	25,00 €			

ANEXO VII - TRANSFERÊNCIAS E SUBSÍDIOS CONCEDIDOS

(MUNICIPIO DE PONTA DELGADA)

Período	02-01-2021
	31-12-2021

Visualização de registos sem execução	Sim	Ano
		2021

Tipo de despesa [1]	Disposições legais [1]	Finalidade [2]	Entidade beneficiária [3] NIF	Entidade beneficiária [3] Nome / designação	Despesas orçamentadas [4]	Despesas autorizadas [5]	Despesas pagas [6]	Despesas autorizadas e não pagas [7]=[6]-[5]	Devolução de transferências / subsídios ocorrida no exercício [8]	Observações [9]
040102 - Privadas	Lei 6/2020, de 10 de abril	Fundo de Emergência Empresarial - Medida 2 - Vale Consultoria PDL - NIPG 28556/20	512000565	EUROILHAS- Sociedade Comercial de Representações, Lda	2 371 544,41 €	360,00 €	360,00 €			
040102 - Privadas	Lei 6/2020, de 10 de abril	MEDIDA 1 PONTA DELGADA À PROVA - 2ª EDIÇÃO - NIPG 6028/21	512000867	MANUEL SOARES RAPOSO ROSA & IRMÃO, LDA (RESTAURANTE NACIONAL)	2 371 544,41 €	742,50 €	742,50 €			
040102 - Privadas	Lei 6/2020, de 10 de abril	MEDIDA 1 PONTA DELGADA À PROVA - 2ª EDIÇÃO - NIPG 6028/21	512000867	MANUEL SOARES RAPOSO ROSA & IRMÃO, LDA (RESTAURANTE NACIONAL)	2 371 544,41 €	862,50 €	862,50 €			
040102 - Privadas	Lei 6/2020, de 10 de abril	MEDIDA 1 PONTA DELGADA À PROVA - 2ª EDIÇÃO - NIPG 6028/21	512000867	MANUEL SOARES RAPOSO ROSA & IRMÃO, LDA (RESTAURANTE NACIONAL)	2 371 544,41 €	1 185,00 €	1 185,00 €			
040102 - Privadas	Lei 6/2020, de 10 de abril	MEDIDA DE APOIO À RESTAURAÇÃO - PONTA DELGADA À PROVA - NIPG 28559/20	512000867	MANUEL SOARES RAPOSO ROSA & IRMÃO, LDA (RESTAURANTE NACIONAL)	2 371 544,41 €	2 025,00 €	2 025,00 €			
040102 - Privadas	Lei 6/2020, de 10 de abril	CABIMENTO TRANSITADO DE 2020, VALOR INICIAL:5.000,00	512001367	Casa Londrina - Borges & Soares, Lda.	2 371 544,41 €	224,00 €	224,00 €			
040102 - Privadas	Lei 6/2020, de 10 de abril	Fundo de Emergência Empresarial - Medida 2 - Vale Consultoria PDL - NIPG 28556/20	512001367	Casa Londrina - Borges & Soares, Lda.	2 371 544,41 €	440,00 €	440,00 €			
040102 - Privadas	Lei 6/2020, de 10 de abril	Fundo de Emergência Empresarial - Medida 2 - Vale Consultoria PDL - NIPG 28556/20	512003394	Ferreira & Filhos, Lda.	2 371 544,41 €	250,00 €	250,00 €			
040102 - Privadas	Lei 6/2020, de 10 de abril	ADICIONAL À RED. Nº. 3585/21.(NIPG - 9104/21).	512005141	o Roberto - Empresa de Explorações Turisticas e Hoteleiras, Lda	2 371 544,41 €	300,00 €	300,00 €			
040102 - Privadas	Lei 6/2020, de 10 de abril	Fundo de Emergência Empresarial - Medida 2 - Vale Consultoria PDL - NIPG 28556/20	512005141	o Roberto - Empresa de Explorações Turisticas e Hoteleiras, Lda	2 371 544,41 €	500,00 €	500,00 €			
040102 - Privadas	Lei 6/2020, de 10 de abril	MEDIDA 1 PONTA DELGADA À PROVA - 2ª EDIÇÃO - NIPG 6028/21	512005141	o Roberto - Empresa de Explorações Turisticas e Hoteleiras, Lda	2 371 544,41 €	307,50 €	307,50 €			
040102 - Privadas	Lei 6/2020, de 10 de abril	MEDIDA 1 PONTA DELGADA À PROVA - 2ª EDIÇÃO - NIPG 6028/21	512005141	o Roberto - Empresa de Explorações Turisticas e Hoteleiras, Lda	2 371 544,41 €	772,50 €	772,50 €			
040102 - Privadas	Lei 6/2020, de 10 de abril	MEDIDA 1 PONTA DELGADA À PROVA - 2ª EDIÇÃO - NIPG 6028/21	512005141	o Roberto - Empresa de Explorações Turisticas e Hoteleiras, Lda	2 371 544,41 €	1 207,50 €	1 207,50 €			
040102 - Privadas	Lei 6/2020, de 10 de abril	MEDIDA 1 PONTA DELGADA À PROVA - 2ª EDIÇÃO - NIPG 6028/21	512005141	o Roberto - Empresa de Explorações Turisticas e Hoteleiras, Lda	2 371 544,41 €	240,00 €	240,00 €			
040102 - Privadas	Lei 6/2020, de 10 de abril	CABIMENTO TRANSITADO DE 2020, VALOR INICIAL:5.000,00	512006059	Maria Andrade & Raúl Silva, Lda.	2 371 544,41 €	300,00 €	300,00 €			
040102 - Privadas	Lei 6/2020, de 10 de abril	\\Programa de apoio aos Munícipes do Concelho de Ponta Delgada afetados pela pandemia covid-19 e ao c	512006059	Maria Andrade & Raúl Silva, Lda.	2 371 544,41 €	125,00 €	125,00 €			
040102 - Privadas	Lei 6/2020, de 10 de abril	CABIMENTO TRANSITADO DE 2020, VALOR INICIAL:5.000,00	512006105	Supermercados Manteiga - Comérçio de Mercearias e Utilidades, S.A.	2 371 544,41 €	2 374,81 €	2 374,81 €			
040102 - Privadas	Lei 6/2020, de 10 de abril	CABIMENTO TRANSITADO DE 2020, VALOR INICIAL:5.000,00	512006105	Supermercados Manteiga - Comérçio de Mercearias e Utilidades, S.A.	2 371 544,41 €	573,15 €	573,15 €			

ANEXO VII - TRANSFERÊNCIAS E SUBSÍDIOS CONCEDIDOS

(MUNICIPIO DE PONTA DELGADA)

Período	02-01-2021
	31-12-2021

Visualização de registos sem execução	Sim	Ano
		2021

Tipo de despesa [1]	Disposições legais [1]	Finalidade [2]	Entidade beneficiária [3] NIF	Entidade beneficiária [3] Nome / designação	Despesas orçamentadas [4]	Despesas autorizadas [5]	Despesas pagas [6]	Despesas autorizadas e não pagas [7]=[6]-[5]	Devolução de transferências / subsídios ocorrida no exercício [8]	Observações [9]
040102 - Privadas	Lei 6/2020, de 10 de abril	Programa de apoio aos Munícipes do Concelho de Ponta Delgada afetados pela pandemia covid-19 e ao co	512006105	Supermercados Manteiga - Comérçio de Mercearias e Utilidades, S.A.	2 371 544,41 €	150,00 €	150,00 €			
040102 - Privadas	Lei 6/2020, de 10 de abril	Programa de apoio aos Munícipes do Concelho de Ponta Delgada afetados pela pandemia covid-19 e ao co	512006105	Supermercados Manteiga - Comérçio de Mercearias e Utilidades, S.A.	2 371 544,41 €	521,01 €	521,01 €			
040102 - Privadas	Lei 6/2020, de 10 de abril	Programa de apoio aos Munícipes do Concelho de Ponta Delgada afetados pela pandemia covid-19 e ao co	512006105	Supermercados Manteiga - Comérçio de Mercearias e Utilidades, S.A.	2 371 544,41 €	225,00 €	225,00 €			
040102 - Privadas	Lei 6/2020, de 10 de abril	MEDIDA 1 PONTA DELGADA À PROVA - 2ª EDIÇÃO - NIPG 6028/21	512006555	Azoris Hotéis S.a. - Azoris Royal Garden	2 371 544,41 €	922,50 €	922,50 €			
040102 - Privadas	Lei 6/2020, de 10 de abril	MEDIDA 1 PONTA DELGADA À PROVA - 2ª EDIÇÃO - NIPG 6028/21	512006555	Azoris Hotéis S.a. - Azoris Royal Garden	2 371 544,41 €	1 642,50 €	1 642,50 €			
040102 - Privadas	Lei 6/2020, de 10 de abril	MEDIDA 1 PONTA DELGADA À PROVA - 2ª EDIÇÃO - NIPG 6028/21	512006555	Azoris Hotéis S.a. - Azoris Royal Garden	2 371 544,41 €	262,50 €	262,50 €			
040102 - Privadas	Lei 6/2020, de 10 de abril	Fundo de Emergência Empresarial - Medida 2 - Vale Consultoria PDL - NIPG 28556/20	512010676	Centróptico e Acústica Damião e Pavão, Ldª	2 371 544,41 €	410,00 €	410,00 €			
040102 - Privadas	Lei 6/2020, de 10 de abril	\\Programa de apoio aos Munícipes do Concelho de Ponta Delgada afetados pela pandemia covid-19 e ao c	512011141	J.DINIS NEVES LDA	2 371 544,41 €	50,00 €	50,00 €			
040102 - Privadas	Lei 6/2020, de 10 de abril	Programa de apoio aos Munícipes do Concelho de Ponta Delgada afetados pela pandemia covid-19 e ao co	512011290	Guilherme Franco Mendonça e Filho, Ldª	2 371 544,41 €	949,89 €	949,89 €			
040102 - Privadas	Lei 6/2020, de 10 de abril	Fundo de Emergência Empresarial - Medida 2 - Vale Consultoria PDL - NIPG 28556/20	512014523	Anibal Sousa Rocha Herdºs Lda.	2 371 544,41 €	250,00 €	250,00 €			
040102 - Privadas	Lei 6/2020, de 10 de abril	CABIMENTO TRANSITADO DE 2020, VALOR INICIAL:5.000,00	512021171	CASA CRISTAL-TAVARES E RICARDO LDA	2 371 544,41 €	125,00 €	125,00 €			
040102 - Privadas	Lei 6/2020, de 10 de abril	Fundo de Emergência Empresarial - Medida 2 - Vale Consultoria PDL - NIPG 28556/20	512025029	MAP - Máquinas e Acessórios para Indústria, Agricultura e Pescas, Lda.	2 371 544,41 €	250,00 €	250,00 €			
040102 - Privadas	Lei 6/2020, de 10 de abril	Fundo de Emergência Empresarial - Medida 2 - Vale Consultoria PDL - NIPG 28556/20	512025088	Talho Vitoria Comercio e Industria de Produtos Alimentares LDA	2 371 544,41 €	250,00 €	250,00 €			
040102 - Privadas	Lei 6/2020, de 10 de abril	MEDIDA 1 PONTA DELGADA À PROVA - 2ª EDIÇÃO - NIPG 6028/21	512028559	Anjos e Anjos, Ldª	2 371 544,41 €	1 035,00 €	1 035,00 €			
040102 - Privadas	Lei 6/2020, de 10 de abril	MEDIDA DE APOIO À RESTAURAÇÃO - PONTA DELGADA À PROVA - NIPG 28559/20	512028559	Anjos e Anjos, Ldª	2 371 544,41 €	555,00 €	555,00 €			
040102 - Privadas	Lei 6/2020, de 10 de abril	MEDIDA DE APOIO À RESTAURAÇÃO - PONTA DELGADA À PROVA - NIPG 28559/20	512028559	Anjos e Anjos, Ldª	2 371 544,41 €	525,00 €	525,00 €			
040102 - Privadas	Lei 6/2020, de 10 de abril	Fundo de Emergência Empresarial - Medida 2 - Vale Consultoria PDL - NIPG 28556/20	512029903	Varandas da Avenida-Sociedade Industrial de Hotelaria e Similares, Lda	2 371 544,41 €	500,00 €	500,00 €			
040102 - Privadas	Lei 6/2020, de 10 de abril	MEDIDA 1 PONTA DELGADA À PROVA - 2ª EDIÇÃO - NIPG 6028/21	512029903	Varandas da Avenida-Sociedade Industrial de Hotelaria e Similares, Lda	2 371 544,41 €	277,50 €	277,50 €			
040102 - Privadas	Lei 6/2020, de 10 de abril	MEDIDA 1 PONTA DELGADA À PROVA - 2ª EDIÇÃO - NIPG 6028/21	512029903	Varandas da Avenida-Sociedade Industrial de Hotelaria e Similares, Lda	2 371 544,41 €	232,50 €	232,50 €			
040102 - Privadas	Lei 6/2020, de 10 de abril	MEDIDA 1 PONTA DELGADA À PROVA - 2ª EDIÇÃO - NIPG 6028/21	512029903	Varandas da Avenida-Sociedade Industrial de Hotelaria e Similares, Lda	2 371 544,41 €	277,50 €	277,50 €			

ANEXO VII - TRANSFERÊNCIAS E SUBSÍDIOS CONCEDIDOS

(MUNICIPIO DE PONTA DELGADA)

Período	02-01-2021
	31-12-2021

Visualização de registos sem execução	Sim	Ano
		2021

Tipo de despesa [1]	Disposições legais [1]	Finalidade [2]	Entidade beneficiária [3] NIF	Entidade beneficiária [3] Nome / designação	Despesas orçamentadas [4]	Despesas autorizadas [5]	Despesas pagas [6]	Despesas autorizadas e não pagas [7]=[6]-[5]	Devolução de transferências / subsídios ocorrida no exercício [8]	Observações [9]
040102 - Privadas	Lei 6/2020, de 10 de abril	MEDIDA 1 PONTA DELGADA À PROVA - 2ª EDIÇÃO - NIPG 6028/21	512029903	Varandas da Avenida-Sociedade Industrial de Hotelaria e Similares, Lda	2 371 544,41 €	427,50 €	427,50 €			
040102 - Privadas	Lei 6/2020, de 10 de abril	MEDIDA 1 PONTA DELGADA À PROVA - 2ª EDIÇÃO - NIPG 6028/21	512029903	Varandas da Avenida-Sociedade Industrial de Hotelaria e Similares, Lda	2 371 544,41 €	480,00 €	480,00 €			
040102 - Privadas	Lei 6/2020, de 10 de abril	MEDIDA 1 PONTA DELGADA À PROVA - 2ª EDIÇÃO - NIPG 6028/21	512029903	Varandas da Avenida-Sociedade Industrial de Hotelaria e Similares, Lda	2 371 544,41 €	547,50 €	547,50 €			
040102 - Privadas	Lei 6/2020, de 10 de abril	MEDIDA 1 PONTA DELGADA À PROVA - 2ª EDIÇÃO - NIPG 6028/21	512029903	Varandas da Avenida-Sociedade Industrial de Hotelaria e Similares, Lda	2 371 544,41 €	210,00 €	210,00 €			
040102 - Privadas	Lei 6/2020, de 10 de abril	MEDIDA 1 PONTA DELGADA À PROVA - 2ª EDIÇÃO - NIPG 6028/21	512029903	Varandas da Avenida-Sociedade Industrial de Hotelaria e Similares, Lda	2 371 544,41 €	195,00 €	195,00 €			
040102 - Privadas	Lei 6/2020, de 10 de abril	MEDIDA 1 PONTA DELGADA À PROVA - 2ª EDIÇÃO - NIPG 6028/21	512029903	Varandas da Avenida-Sociedade Industrial de Hotelaria e Similares, Lda	2 371 544,41 €	180,00 €	180,00 €			
040102 - Privadas	Lei 6/2020, de 10 de abril	Fundo de Emergência Empresarial - Medida 2 - Vale Consultoria PDL - NIPG 28556/20	512031932	A.MONIZ-PRODUTOS,MAQUINAS E EQUIPAMENTOS,LDA	2 371 544,41 €	160,00 €	160,00 €			
040102 - Privadas	Lei 6/2020, de 10 de abril	MEDIDA 1 PONTA DELGADA À PROVA - 2ª EDIÇÃO - NIPG 6028/21	512032840	Ciprotur - Investimentos Turísticos, Lda.	2 371 544,41 €	495,00 €	495,00 €			
040102 - Privadas	Lei 6/2020, de 10 de abril	MEDIDA 1 PONTA DELGADA À PROVA - 2ª EDIÇÃO - NIPG 6028/21	512032840	Ciprotur - Investimentos Turísticos, Lda.	2 371 544,41 €	1 035,00 €	1 035,00 €			
040102 - Privadas	Lei 6/2020, de 10 de abril	MEDIDA 1 PONTA DELGADA À PROVA - 2ª EDIÇÃO - NIPG 6028/21	512032840	Ciprotur - Investimentos Turísticos, Lda.	2 371 544,41 €	1 297,50 €	1 297,50 €			
040102 - Privadas	Lei 6/2020, de 10 de abril	MEDIDA DE APOIO À RESTAURAÇÃO - PONTA DELGADA À PROVA - NIPG 28559/20	512032840	Ciprotur - Investimentos Turísticos, Lda.	2 371 544,41 €	2 460,00 €	2 460,00 €			
040102 - Privadas	Lei 6/2020, de 10 de abril	Fundo de Emergência Empresarial - Medida 2 - Vale Consultoria PDL - NIPG 28556/20	512033420	Panifor - Comércio e Distribuição de Equipamento para a Indústria Alimentar, Lda	2 371 544,41 €	160,00 €	160,00 €			
040102 - Privadas	Lei 6/2020, de 10 de abril	Fundo de Emergência Empresarial - Medida 2 - Vale Consultoria PDL - NIPG 28556/20	512034850	Mini-Mercado São José, Lda.	2 371 544,41 €	260,00 €	260,00 €			
040102 - Privadas	Lei 6/2020, de 10 de abril	Fundo de Emergência Empresarial - Medida 2 - Vale Consultoria PDL - NIPG 28556/20	512035750	Drogaria Açoreana de José dos Reis & Filhos, Lda.	2 371 544,41 €	310,00 €	310,00 €			
040102 - Privadas	Lei 6/2020, de 10 de abril	Fundo de Emergência Empresarial - Medida 2 - Vale Consultoria PDL - NIPG 28556/20	512037370	Agroutil - Especialidades Farmacêuticas Lda.	2 371 544,41 €	100,00 €	100,00 €			
040102 - Privadas	Lei 6/2020, de 10 de abril	MEDIDA 1 PONTA DELGADA À PROVA - 2ª EDIÇÃO - NIPG 6028/21	512041768	Snack Giro, Unipessoal, Lda.	2 371 544,41 €	855,00 €	855,00 €			
040102 - Privadas	Lei 6/2020, de 10 de abril	MEDIDA 1 PONTA DELGADA À PROVA - 2ª EDIÇÃO - NIPG 6028/21	512041768	Snack Giro, Unipessoal, Lda.	2 371 544,41 €	1 972,50 €	1 972,50 €			
040102 - Privadas	Lei 6/2020, de 10 de abril	MEDIDA 1 PONTA DELGADA À PROVA - 2ª EDIÇÃO - NIPG 6028/21	512042772	Resendes e Resendes S.U., Lda	2 371 544,41 €	90,00 €	90,00 €			
040102 - Privadas	Lei 6/2020, de 10 de abril	MEDIDA 1 PONTA DELGADA À PROVA - 2ª EDIÇÃO - NIPG 6028/21	512042772	Resendes e Resendes S.U., Lda	2 371 544,41 €	90,00 €	90,00 €			
040102 - Privadas	Lei 6/2020, de 10 de abril	MEDIDA 1 PONTA DELGADA À PROVA - 2ª EDIÇÃO - NIPG 6028/21	512042772	Resendes e Resendes S.U., Lda	2 371 544,41 €	37,50 €	37,50 €			
040102 - Privadas	Lei 6/2020, de 10 de abril	MEDIDA 1 PONTA DELGADA À PROVA - 2ª EDIÇÃO - NIPG 6028/21	512042772	Resendes e Resendes S.U., Lda	2 371 544,41 €	30,00 €	30,00 €			
040102 - Privadas	Lei 6/2020, de 10 de abril	MEDIDA DE APOIO À RESTAURAÇÃO - PONTA DELGADA À PROVA - NIPG 28559/20	512042772	Resendes e Resendes S.U., Lda	2 371 544,41 €	75,00 €	75,00 €			

ANEXO VII - TRANSFERÊNCIAS E SUBSÍDIOS CONCEDIDOS

(MUNICIPIO DE PONTA DELGADA)

Período	02-01-2021
	31-12-2021

Visualização de registos sem execução	Sim	Ano
		2021

Tipo de despesa [1]	Disposições legais [1]	Finalidade [2]	Entidade beneficiária [3] NIF	Entidade beneficiária [3] Nome / designação	Despesas orçamentadas [4]	Despesas autorizadas [5]	Despesas pagas [6]	Despesas autorizadas e não pagas [7]=[6]-[5]	Devolução de transferências / subsídios ocorrida no exercício [8]	Observações [9]
040102 - Privadas	Lei 6/2020, de 10 de abril	Fundo de Emergência Empresarial - Medida 2 - Vale Consultoria PDL - NIPG 28556/20	512049149	Consultório Dentário Filipe Cymbron, Ldª.	2 371 544,41 €	360,00 €	360,00 €			
040102 - Privadas	Lei 6/2020, de 10 de abril	MEDIDA 1 PONTA DELGADA À PROVA - 2ª EDIÇÃO - NIPG 6028/21	512052484	Empreendimentos Turísticos do Colégio, Lda.	2 371 544,41 €	1 275,00 €	1 275,00 €			
040102 - Privadas	Lei 6/2020, de 10 de abril	MEDIDA 1 PONTA DELGADA À PROVA - 2ª EDIÇÃO - NIPG 6028/21	512052484	Empreendimentos Turísticos do Colégio, Lda.	2 371 544,41 €	1 005,00 €	1 005,00 €			
040102 - Privadas	Lei 6/2020, de 10 de abril	MEDIDA 1 PONTA DELGADA À PROVA - 2ª EDIÇÃO - NIPG 6028/21	512052484	Empreendimentos Turísticos do Colégio, Lda.	2 371 544,41 €	517,50 €	517,50 €			
040102 - Privadas	Lei n.º 50/2012, de 31 de agosto	Transferência para Efeito de Equilibrio de Contas - NIPG 14760/21	512059420	Coliseu Micaelense, E.m., S.a.	2 371 544,41 €	137 158,35 €	137 158,35 €			
040102 - Privadas	Lei 6/2020, de 10 de abril	MEDIDA 4 APOIO À REESTRUTURAÇÃO E INOVAÇÃO DAS EMPRESAS - 2ª EDIÇÃO - NIPG 6028/21	512062153	JOAO COSTA E FILHOS	2 371 544,41 €	958,50 €	958,50 €			
040102 - Privadas	Lei 6/2020, de 10 de abril	MEDIDA 4 APOIO À REESTRUTURAÇÃO E INOVAÇÃO DAS EMPRESAS - 2ª EDIÇÃO - NIPG 6028/21	512063591	Trilhos da Natureza- Empresa de Animacao Turistica	2 371 544,41 €	1 000,00 €	1 000,00 €			
040102 - Privadas	Lei 6/2020, de 10 de abril	MEDIDA 1 PONTA DELGADA À PROVA - 2ª EDIÇÃO - NIPG 6028/21	512068313	SILVA & PONTE, LDª	2 371 544,41 €	547,50 €	547,50 €			
040102 - Privadas	Lei 6/2020, de 10 de abril	MEDIDA 1 PONTA DELGADA À PROVA - 2ª EDIÇÃO - NIPG 6028/21	512068313	SILVA & PONTE, LDª	2 371 544,41 €	547,50 €	547,50 €			
040102 - Privadas	Lei 6/2020, de 10 de abril	MEDIDA 1 PONTA DELGADA À PROVA - 2ª EDIÇÃO - NIPG 6028/21	512068313	SILVA & PONTE, LDª	2 371 544,41 €	2 077,50 €	2 077,50 €			
040102 - Privadas	Lei 6/2020, de 10 de abril	MEDIDA DE APOIO À RESTAURAÇÃO - PONTA DELGADA À PROVA - NIPG 28559/20	512068313	SILVA & PONTE, LDª	2 371 544,41 €	172,50 €	172,50 €			
040102 - Privadas	Lei 6/2020, de 10 de abril	MEDIDA DE APOIO À RESTAURAÇÃO - PONTA DELGADA À PROVA - NIPG 28559/20	512068313	SILVA & PONTE, LDª	2 371 544,41 €	82,50 €	82,50 €			
040102 - Privadas	Lei 6/2020, de 10 de abril	MEDIDA 1 PONTA DELGADA À PROVA - 2ª EDIÇÃO - NIPG 6028/21	512068518	Associação Açoriana de Formação Turística e Hoteleira	2 371 544,41 €	2 250,00 €	2 250,00 €			
040102 - Privadas	Lei 6/2020, de 10 de abril	MEDIDA 1 PONTA DELGADA À PROVA - 2ª EDIÇÃO - NIPG 6028/21	512068518	Associação Açoriana de Formação Turística e Hoteleira	2 371 544,41 €	577,50 €	577,50 €			
040102 - Privadas	Lei 6/2020, de 10 de abril	MEDIDA DE APOIO À RESTAURAÇÃO - PONTA DELGADA À PROVA - NIPG 28559/20	512068518	Associação Açoriana de Formação Turística e Hoteleira	2 371 544,41 €	1 275,00 €	1 275,00 €			
040102 - Privadas	Lei 6/2020, de 10 de abril	MEDIDA DE APOIO À RESTAURAÇÃO - PONTA DELGADA À PROVA - NIPG 28559/20	512068518	Associação Açoriana de Formação Turística e Hoteleira	2 371 544,41 €	840,00 €	840,00 €			
040102 - Privadas	Lei 6/2020, de 10 de abril	MEDIDA 1 PONTA DELGADA À PROVA - 2ª EDIÇÃO - NIPG 6028/21	512068682	Raposo & Botelho - Restauração, Ldª	2 371 544,41 €	322,50 €	322,50 €			
040102 - Privadas	Lei 6/2020, de 10 de abril	MEDIDA 1 PONTA DELGADA À PROVA - 2ª EDIÇÃO - NIPG 6028/21	512068682	Raposo & Botelho - Restauração, Ldª	2 371 544,41 €	592,50 €	592,50 €			
040102 - Privadas	Lei 6/2020, de 10 de abril	MEDIDA 1 PONTA DELGADA À PROVA - 2ª EDIÇÃO - NIPG 6028/21	512068682	Raposo & Botelho - Restauração, Ldª	2 371 544,41 €	562,50 €	562,50 €			
040102 - Privadas	Lei 6/2020, de 10 de abril	MEDIDA 1 PONTA DELGADA À PROVA - 2ª EDIÇÃO - NIPG 6028/21	512068682	Raposo & Botelho - Restauração, Ldª	2 371 544,41 €	307,50 €	307,50 €			
040102 - Privadas	Lei 6/2020, de 10 de abril	MEDIDA 1 PONTA DELGADA À PROVA - 2ª EDIÇÃO - NIPG 6028/21	512068682	Raposo & Botelho - Restauração, Ldª	2 371 544,41 €	562,50 €	562,50 €			
040102 - Privadas	Lei 6/2020, de 10 de abril	MEDIDA 1 PONTA DELGADA À PROVA - 2ª EDIÇÃO - NIPG 6028/21	512068682	Raposo & Botelho - Restauração, Ldª	2 371 544,41 €	480,00 €	480,00 €			
040102 - Privadas	Lei 6/2020, de 10 de abril	MEDIDA DE APOIO À RESTAURAÇÃO - PONTA DELGADA À PROVA - NIPG 28559/20	512068682	Raposo & Botelho - Restauração, Ldª	2 371 544,41 €	945,00 €	945,00 €			
040102 - Privadas	Lei 6/2020, de 10 de abril	Fundo de Emergência Empresarial - Medida 2 - Vale Consultoria PDL - NIPG 28556/20	512070970	Sousa & Garcês, Lda.	2 371 544,41 €	400,00 €	400,00 €			
040102 - Privadas	Lei 6/2020, de 10 de abril	Fundo de Emergência Empresarial - Medida 2 - Vale Consultoria PDL - NIPG 28556/20	512075280	Jorge Costa- Arquitecto, Sociedade Unipessoal, Lda.	2 371 544,41 €	160,00 €	160,00 €			

ANEXO VII - TRANSFERÊNCIAS E SUBSÍDIOS CONCEDIDOS

(MUNICIPIO DE PONTA DELGADA)

Período	02-01-2021
	31-12-2021

Visualização de registos sem execução	Sim	Ano
		2021

Tipo de despesa [1]	Disposições legais [1]	Finalidade [2]	Entidade beneficiária [3] NIF	Entidade beneficiária [3] Nome / designação	Despesas orçamentadas [4]	Despesas autorizadas [5]	Despesas pagas [6]	Despesas autorizadas e não pagas [7]=[6]-[5]	Devolução de transferências / subsídios ocorrida no exercício [8]	Observações [9]
040102 - Privadas	Lei n.º 50/2012, de 31 de agosto	-Transferência para Efeito de Equilibrio de Contas - NIPG 14760/21	512088845	Cidade Em Acção, Soc. de Desenvolvimento e Gestão de Equipamentos Urbanos, S.a.	2 371 544,41 €	439 737,33 €	439 737,33 €			
040102 - Privadas	Lei 6/2020, de 10 de abril	Fundo de Emergência Empresarial - Medida 2 - Vale Consultoria PDL - NIPG 28556/20	512089280	Clínica Infantil de São Gonçalo	2 371 544,41 €	160,00 €	160,00 €			
040102 - Privadas	Lei 6/2020, de 10 de abril	MEDIDA 1 PONTA DELGADA À PROVA - 2ª EDIÇÃO - NIPG 6028/21	512089361	Manuel Cabral Pereira, Sociedade Unipessoal, Ldª	2 371 544,41 €	1 567,50 €	1 567,50 €			
040102 - Privadas	Lei 6/2020, de 10 de abril	MEDIDA 1 PONTA DELGADA À PROVA - 2ª EDIÇÃO - NIPG 6028/21	512089361	Manuel Cabral Pereira, Sociedade Unipessoal, Ldª	2 371 544,41 €	1 260,00 €	1 260,00 €			
040102 - Privadas	Lei 6/2020, de 10 de abril	Fundo de Emergência Empresarial - Medida 2 - Vale Consultoria PDL - NIPG 28556/20	512090610	Açorclinica	2 371 544,41 €	500,00 €	500,00 €			
040102 - Privadas	Lei 6/2020, de 10 de abril	CABIMENTO TRANSITADO DE 2020, VALOR INICIAL:5.000,00	512092621	Sapataria Rossio Comércio de Calçado Unipessoal, Lda	2 371 544,41 €	25,00 €	25,00 €			
040102 - Privadas	Lei 6/2020, de 10 de abril	Fundo de Emergência Empresarial - Medida 2 - Vale Consultoria PDL - NIPG 28556/20	512093792	Crisanto Viveiros Sociedade Unipessoal, Lda	2 371 544,41 €	160,00 €	160,00 €			
040102 - Privadas	Lei 6/2020, de 10 de abril	MEDIDA 1 PONTA DELGADA À PROVA - 2ª EDIÇÃO - NIPG 6028/21	512094802	Alcides Cabral de Melo - Restauração e Hotelaria, Lda	2 371 544,41 €	2 775,00 €	2 775,00 €			
040102 - Privadas	Lei 6/2020, de 10 de abril	MEDIDA 1 PONTA DELGADA À PROVA - 2ª EDIÇÃO - NIPG 6028/21	512095817	Pereira e Melo Cervejaria Lda	2 371 544,41 €	1 230,00 €	1 230,00 €			
040102 - Privadas	Lei 6/2020, de 10 de abril	MEDIDA 1 PONTA DELGADA À PROVA - 2ª EDIÇÃO - NIPG 6028/21	512095817	Pereira e Melo Cervejaria Lda	2 371 544,41 €	540,00 €	540,00 €			
040102 - Privadas	Lei 6/2020, de 10 de abril	MEDIDA 1 PONTA DELGADA À PROVA - 2ª EDIÇÃO - NIPG 6028/21	512095817	Pereira e Melo Cervejaria Lda	2 371 544,41 €	1 057,50 €	1 057,50 €			
040102 - Privadas	Lei 6/2020, de 10 de abril	MEDIDA 1 PONTA DELGADA À PROVA - 2ª EDIÇÃO - NIPG 6028/21	512098590	3 Sentidos - Restauração e Catering Ldª	2 371 544,41 €	4 432,50 €	4 432,50 €		4 432,50 €	
040102 - Privadas	Lei 6/2020, de 10 de abril	MEDIDA 1 PONTA DELGADA À PROVA - 2ª EDIÇÃO - NIPG 6028/21	512098590	3 Sentidos - Restauração e Catering Ldª	2 371 544,41 €	11 497,50 €	11 497,50 €			
040102 - Privadas	Lei 6/2020, de 10 de abril	MEDIDA DE APOIO À RESTAURAÇÃO - PONTA DELGADA À PROVA - NIPG 28559/20	512098590	3 Sentidos - Restauração e Catering Ldª	2 371 544,41 €	870,00 €	870,00 €			
040102 - Privadas	Lei 6/2020, de 10 de abril	Fundo de Emergência Empresarial - Medida 2 - Vale Consultoria PDL - NIPG 28556/20	512098832	LifePlan- Sociedade de Mediação Imobiliária, Lda.	2 371 544,41 €	310,00 €	310,00 €			
040102 - Privadas	Lei 6/2020, de 10 de abril	Fundo de Emergência Empresarial - Medida 2 - Vale Consultoria PDL - NIPG 28556/20	512104158	Artemisa, Lda	2 371 544,41 €	160,00 €	160,00 €			
040102 - Privadas	Lei 6/2020, de 10 de abril	Fundo de Emergência Empresarial - Ponta Delgada à Prova - NIPG 4185/21	512104212	Baia dos Anjos, Lda	2 371 544,41 €	8 145,00 €	8 145,00 €			
040102 - Privadas	Lei 6/2020, de 10 de abril	MEDIDA DE APOIO À RESTAURAÇÃO - "PONTA DELGADA À PROVA" - NIPG 28559/20	512104212	Baia dos Anjos, Lda	2 371 544,41 €	532,50 €	532,50 €			
040102 - Privadas	Lei 6/2020, de 10 de abril	MEDIDA DE APOIO À RESTAURAÇÃO - "PONTA DELGADA À PROVA" - NIPG 28559/20	512104212	Baia dos Anjos, Lda	2 371 544,41 €	1 297,50 €	1 297,50 €			
040102 - Privadas	Lei 6/2020, de 10 de abril	MEDIDA DE APOIO À RESTAURAÇÃO - "PONTA DELGADA À PROVA" - NIPG 28559/20	512104212	Baia dos Anjos, Lda	2 371 544,41 €	1 702,50 €	1 702,50 €			
040102 - Privadas	Lei 6/2020, de 10 de abril	PARA EFETUAR REPOSIÇÃO ABATIDA NO PAGAMENTO, 2ª LINHA DA OP.Nº.3293/21. (NIPG - 7773/21).	512104212	Baia dos Anjos, Lda	2 371 544,41 €	4 432,50 €	4 432,50 €			
040102 - Privadas	Lei 6/2020, de 10 de abril	Fundo de Emergência Empresarial - Medida 2 - Vale Consultoria PDL - NIPG 28556/20	512104670	Lindaçor- Comércio de Vestuário e Acessórios, Lda	2 371 544,41 €	350,00 €	350,00 €			
040102 - Privadas	Lei 6/2020, de 10 de abril	Fundo de Emergência Empresarial - Medida 2 - Vale Consultoria PDL - NIPG 28556/20	513081917	Copipelago Serviços, Ldª	2 371 544,41 €	360,00 €	360,00 €			

ANEXO VII - TRANSFERÊNCIAS E SUBSÍDIOS CONCEDIDOS

(MUNICIPIO DE PONTA DELGADA)

Período	02-01-2021
	31-12-2021

Visualização de registos sem execução	Sim	Ano
		2021

Tipo de despesa [1]	Disposições legais [1]	Finalidade [2]	Entidade beneficiária [3] NIF	Entidade beneficiária [3] Nome / designação	Despesas orçamentadas [4]	Despesas autorizadas [5]	Despesas pagas [6]	Despesas autorizadas e não pagas [7]=[6]-[5]	Devolução de transferências / subsídios ocorrida no exercício [8]	Observações [9]
040102 - Privadas	Lei 6/2020, de 10 de abril	Fundo de Emergência Empresarial - Medida 2 - Vale Consultoria PDL - NIPG 28556/20	513088873	Pagina tropical restauração lda	2 371 544,41 €	100,00 €	100,00 €			
040102 - Privadas	Lei 6/2020, de 10 de abril	Fundo de Emergência Empresarial - Medida 2 - Vale Consultoria PDL - NIPG 28556/20	513179933	Palco de Ilusões Produções Audiovisuais e Multimedia, Lda	2 371 544,41 €	40,00 €	40,00 €			
040102 - Privadas	Lei 6/2020, de 10 de abril	MEDIDA 1 PONTA DELGADA À PROVA - 2ª EDIÇÃO - NIPG 6028/21	513228187	Kings Old Love , Lda	2 371 544,41 €	172,50 €	172,50 €			
040102 - Privadas	Lei 6/2020, de 10 de abril	MEDIDA 1 PONTA DELGADA À PROVA - 2ª EDIÇÃO - NIPG 6028/21	513228187	Kings Old Love , Lda	2 371 544,41 €	202,50 €	202,50 €			
040102 - Privadas	Lei 6/2020, de 10 de abril	MEDIDA 1 PONTA DELGADA À PROVA - 2ª EDIÇÃO - NIPG 6028/21	513228187	Kings Old Love , Lda	2 371 544,41 €	225,00 €	225,00 €			
040102 - Privadas	Lei 6/2020, de 10 de abril	MEDIDA 1 PONTA DELGADA À PROVA - 2ª EDIÇÃO - NIPG 6028/21	513228187	Kings Old Love , Lda	2 371 544,41 €	255,00 €	255,00 €			
040102 - Privadas	Lei 6/2020, de 10 de abril	MEDIDA 1 PONTA DELGADA À PROVA - 2ª EDIÇÃO - NIPG 6028/21	513228187	Kings Old Love , Lda	2 371 544,41 €	262,50 €	262,50 €			
040102 - Privadas	Lei 6/2020, de 10 de abril	MEDIDA 1 PONTA DELGADA À PROVA - 2ª EDIÇÃO - NIPG 6028/21	513228187	Kings Old Love , Lda	2 371 544,41 €	307,50 €	307,50 €			
040102 - Privadas	Lei 6/2020, de 10 de abril	MEDIDA 1 PONTA DELGADA À PROVA - 2ª EDIÇÃO - NIPG 6028/21	513228187	Kings Old Love , Lda	2 371 544,41 €	352,50 €	352,50 €			
040102 - Privadas	Lei 6/2020, de 10 de abril	MEDIDA 1 PONTA DELGADA À PROVA - 2ª EDIÇÃO - NIPG 6028/21	513228187	Kings Old Love , Lda	2 371 544,41 €	592,50 €	592,50 €			
040102 - Privadas	Lei 6/2020, de 10 de abril	MEDIDA DE APOIO À RESTAURAÇÃO - PONTA DELGADA À PROVA - NIPG 28559/20	513228187	Kings Old Love , Lda	2 371 544,41 €	1 215,00 €	1 215,00 €			
040102 - Privadas	Lei 6/2020, de 10 de abril	MEDIDA 1 PONTA DELGADA À PROVA - 2ª EDIÇÃO - NIPG 6028/21	513271813	Regresso à Conversa Restaurante Bar, Lda	2 371 544,41 €	502,50 €	502,50 €			
040102 - Privadas	Lei 6/2020, de 10 de abril	MEDIDA 1 PONTA DELGADA À PROVA - 2ª EDIÇÃO - NIPG 6028/21	513271813	Regresso à Conversa Restaurante Bar, Lda	2 371 544,41 €	1 260,00 €	1 260,00 €			
040102 - Privadas	Lei 6/2020, de 10 de abril	MEDIDA 1 PONTA DELGADA À PROVA - 2ª EDIÇÃO - NIPG 6028/21	513271813	Regresso à Conversa Restaurante Bar, Lda	2 371 544,41 €	1 065,00 €	1 065,00 €			
040102 - Privadas	Lei 6/2020, de 10 de abril	MEDIDA DE APOIO À RESTAURAÇÃO - PONTA DELGADA À PROVA - NIPG 28559/20	513271813	Regresso à Conversa Restaurante Bar, Lda	2 371 544,41 €	2 550,00 €	2 550,00 €			
040102 - Privadas	Lei 6/2020, de 10 de abril	MEDIDA 4 APOIO À REESTRUTURAÇÃO E INOVAÇÃO DAS EMPRESAS - 2ª EDIÇÃO - NIPG 6028/21	513283382	ECORISMO - Empreendimentos Turísticos - Unipessoal, Lda	2 371 544,41 €	983,04 €	983,04 €			
040102 - Privadas	Lei 6/2020, de 10 de abril	Fundo de Emergência Empresarial - Medida 2 - Vale Consultoria PDL - NIPG 28556/20	513332014	Quintal dos Açores - Fernando Sousa & Filhos, Lda	2 371 544,41 €	160,00 €	160,00 €			
040102 - Privadas	Lei 6/2020, de 10 de abril	Fundo de Emergência Empresarial - Medida 2 - Vale Consultoria PDL - NIPG 28556/20	513348115	Maria da Graça Cordeiro Morais Batista, Unipessoal, Lda	2 371 544,41 €	200,00 €	200,00 €			
040102 - Privadas	Lei 6/2020, de 10 de abril	REQUISIÇÃO TRANSITADA DE 2020, VALOR INICIAL: 12,77	513532250	Sinónimo Possível Unipessoal, Lda.	2 371 544,41 €	12,77 €	12,77 €			
040102 - Privadas	Lei 6/2020, de 10 de abril	Fundo de Emergência Empresarial - Medida 2 - Vale Consultoria PDL - NIPG 28556/20	513586601	Deteta- Açores, Unipessoal, Lda	2 371 544,41 €	160,00 €	160,00 €			
040102 - Privadas	Lei 6/2020, de 10 de abril	Fundo de Emergência Empresarial - Medida 2 - Vale Consultoria PDL - NIPG 28556/20	513614460	Gabarito Indiscutivel, Lda	2 371 544,41 €	500,00 €	500,00 €			
040102 - Privadas	Lei 6/2020, de 10 de abril	Fundo de Emergência Empresarial - Ponta Delgada à Prova - NIPG 4185/21	513620770	Cais da Sardinha, Lda.	2 371 544,41 €	5 152,50 €	5 152,50 €			
040102 - Privadas	Lei 6/2020, de 10 de abril	MEDIDA 1 PONTA DELGADA À PROVA - 2ª EDIÇÃO - NIPG 6028/21	513620770	Cais da Sardinha, Lda.	2 371 544,41 €	5 625,00 €	5 625,00 €			
040102 - Privadas	Lei 6/2020, de 10 de abril	MEDIDA 1 PONTA DELGADA À PROVA - 2ª EDIÇÃO - NIPG 6028/21	513631496	HGRR - Restauração, Lda	2 371 544,41 €	1 635,00 €	1 635,00 €			
040102 - Privadas	Lei 6/2020, de 10 de abril	MEDIDA 1 PONTA DELGADA À PROVA - 2ª EDIÇÃO - NIPG 6028/21	513631496	HGRR - Restauração, Lda	2 371 544,41 €	720,00 €	720,00 €			

ANEXO VII - TRANSFERÊNCIAS E SUBSÍDIOS CONCEDIDOS

(MUNICIPIO DE PONTA DELGADA)

Período	02-01-2021
	31-12-2021

Visualização de registos sem execução	Sim	Ano
		2021

Tipo de despesa [1]	Disposições legais [1]	Finalidade [2]	Entidade beneficiária [3] NIF	Entidade beneficiária [3] Nome / designação	Despesas orçamentadas [4]	Despesas autorizadas [5]	Despesas pagas [6]	Despesas autorizadas e não pagas [7]=[6]-[5]	Devolução de transferências / subsídios ocorrida no exercício [8]	Observações [9]
040102 - Privadas	Lei 6/2020, de 10 de abril	MEDIDA 1 PONTA DELGADA À PROVA - 2ª EDIÇÃO - NIPG 6028/21	513631496	HGRR - Restauração, Lda	2 371 544,41 €	442,50 €	442,50 €			
040102 - Privadas	Lei 6/2020, de 10 de abril	MEDIDA DE APOIO À RESTAURAÇÃO - PONTA DELGADA À PROVA - NIPG 28559/20	513631496	HGRR - Restauração, Lda	2 371 544,41 €	1 080,00 €	1 080,00 €			
040102 - Privadas	Lei 6/2020, de 10 de abril	MEDIDA 1 PONTA DELGADA À PROVA - 2ª EDIÇÃO - NIPG 6028/21	513704922	Noia Ribeiro Az, Lda	2 371 544,41 €	315,00 €	315,00 €			
040102 - Privadas	Lei 6/2020, de 10 de abril	MEDIDA 1 PONTA DELGADA À PROVA - 2ª EDIÇÃO - NIPG 6028/21	513704922	Noia Ribeiro Az, Lda	2 371 544,41 €	720,00 €	720,00 €			
040102 - Privadas	Lei 6/2020, de 10 de abril	MEDIDA 1 PONTA DELGADA À PROVA - 2ª EDIÇÃO - NIPG 6028/21	513704922	Noia Ribeiro Az, Lda	2 371 544,41 €	975,00 €	975,00 €			
040102 - Privadas	Lei 6/2020, de 10 de abril	MEDIDA 1 PONTA DELGADA À PROVA - 2ª EDIÇÃO - NIPG 6028/21	513704922	Noia Ribeiro Az, Lda	2 371 544,41 €	337,50 €	337,50 €			
040102 - Privadas	Lei 6/2020, de 10 de abril	MEDIDA 1 PONTA DELGADA À PROVA - 2ª EDIÇÃO - NIPG 6028/21	513704922	Noia Ribeiro Az, Lda	2 371 544,41 €	480,00 €	480,00 €			
040102 - Privadas	Lei 6/2020, de 10 de abril	MEDIDA DE APOIO À RESTAURAÇÃO - PONTA DELGADA À PROVA - NIPG 28559/20	513704922	Noia Ribeiro Az, Lda	2 371 544,41 €	2 272,50 €	2 272,50 €			
040102 - Privadas	Lei 6/2020, de 10 de abril	MEDIDA 1 PONTA DELGADA À PROVA - 2ª EDIÇÃO - NIPG 6028/21	513747940	M.I.& Catarina Franco Lda	2 371 544,41 €	105,00 €	105,00 €			
040102 - Privadas	Lei 6/2020, de 10 de abril	MEDIDA 1 PONTA DELGADA À PROVA - 2ª EDIÇÃO - NIPG 6028/21	513747940	M.I.& Catarina Franco Lda	2 371 544,41 €	495,00 €	495,00 €			
040102 - Privadas	Lei 6/2020, de 10 de abril	MEDIDA 1 PONTA DELGADA À PROVA - 2ª EDIÇÃO - NIPG 6028/21	513747940	M.I.& Catarina Franco Lda	2 371 544,41 €	517,50 €	517,50 €			
040102 - Privadas	Lei 6/2020, de 10 de abril	MEDIDA 1 PONTA DELGADA À PROVA - 2ª EDIÇÃO - NIPG 6028/21	513747940	M.I.& Catarina Franco Lda	2 371 544,41 €	615,00 €	615,00 €			
040102 - Privadas	Lei 6/2020, de 10 de abril	MEDIDA 1 PONTA DELGADA À PROVA - 2ª EDIÇÃO - NIPG 6028/21	513747940	M.I.& Catarina Franco Lda	2 371 544,41 €	1 095,00 €	1 095,00 €			
040102 - Privadas	Lei 6/2020, de 10 de abril	MEDIDA 1 PONTA DELGADA À PROVA - 2ª EDIÇÃO - NIPG 6028/21	513820400	Paraíso das Delícias, Lda.	2 371 544,41 €	802,50 €	802,50 €			
040102 - Privadas	Lei 6/2020, de 10 de abril	MEDIDA 1 PONTA DELGADA À PROVA - 2ª EDIÇÃO - NIPG 6028/21	513820400	Paraíso das Delícias, Lda.	2 371 544,41 €	945,00 €	945,00 €			
040102 - Privadas	Lei 6/2020, de 10 de abril	MEDIDA 1 PONTA DELGADA À PROVA - 2ª EDIÇÃO - NIPG 6028/21	513820400	Paraíso das Delícias, Lda.	2 371 544,41 €	412,50 €	412,50 €			
040102 - Privadas	Lei 6/2020, de 10 de abril	MEDIDA DE APOIO À RESTAURAÇÃO - PONTA DELGADA À PROVA - NIPG 28559/20	513820400	Paraíso das Delícias, Lda.	2 371 544,41 €	75,00 €	75,00 €			
040102 - Privadas	Lei 6/2020, de 10 de abril	MEDIDA 1 PONTA DELGADA À PROVA - 2ª EDIÇÃO - NIPG 6028/21	513906282	CLOUDS SAILORS ALOJAMENTO TURÍSTICO UNIPESSOAL LDA	2 371 544,41 €	2 805,00 €	2 805,00 €			
040102 - Privadas	Lei 6/2020, de 10 de abril	MEDIDA 1 PONTA DELGADA À PROVA - 2ª EDIÇÃO - NIPG 6028/21	513910123	Orgulho Mágico, Lda	2 371 544,41 €	1 012,50 €	1 012,50 €			
040102 - Privadas	Lei 6/2020, de 10 de abril	MEDIDA 1 PONTA DELGADA À PROVA - 2ª EDIÇÃO - NIPG 6028/21	513910123	Orgulho Mágico, Lda	2 371 544,41 €	892,50 €	892,50 €			
040102 - Privadas	Lei 6/2020, de 10 de abril	MEDIDA 1 PONTA DELGADA À PROVA - 2ª EDIÇÃO - NIPG 6028/21	513910123	Orgulho Mágico, Lda	2 371 544,41 €	922,50 €	922,50 €			
040102 - Privadas	Lei 6/2020, de 10 de abril	MEDIDA 1 PONTA DELGADA À PROVA - 2ª EDIÇÃO - NIPG 6028/21	514078693	Maria Eugenia S.albuquerque .soc.uni.lda	2 371 544,41 €	480,00 €	480,00 €			
040102 - Privadas	Lei 6/2020, de 10 de abril	MEDIDA 1 PONTA DELGADA À PROVA - 2ª EDIÇÃO - NIPG 6028/21	514078693	Maria Eugenia S.albuquerque .soc.uni.lda	2 371 544,41 €	502,50 €	502,50 €			
040102 - Privadas	Lei 6/2020, de 10 de abril	MEDIDA 1 PONTA DELGADA À PROVA - 2ª EDIÇÃO - NIPG 6028/21	514078693	Maria Eugenia S.albuquerque .soc.uni.lda	2 371 544,41 €	1 275,00 €	1 275,00 €			
040102 - Privadas	Lei 6/2020, de 10 de abril	MEDIDA 1 PONTA DELGADA À PROVA - 2ª EDIÇÃO - NIPG 6028/21	514078693	Maria Eugenia S.albuquerque .soc.uni.lda	2 371 544,41 €	375,00 €	375,00 €			
040102 - Privadas	Lei 6/2020, de 10 de abril	Fundo de Emergência Empresarial - Medida 2 - Vale Consultoria PDL - NIPG 28556/20	514080787	Lactovita, Lda	2 371 544,41 €	200,00 €	200,00 €			

ANEXO VII - TRANSFERÊNCIAS E SUBSÍDIOS CONCEDIDOS

(MUNICIPIO DE PONTA DELGADA)

Período	02-01-2021
	31-12-2021

Visualização de registos sem execução	Sim	Ano
		2021

Tipo de despesa [1]	Disposições legais [1]	Finalidade [2]	Entidade beneficiária [3] NIF	Entidade beneficiária [3] Nome / designação	Despesas orçamentadas [4]	Despesas autorizadas [5]	Despesas pagas [6]	Despesas autorizadas e não pagas [7]=[6]-[5]	Devolução de transferências / subsídios ocorrida no exercício [8]	Observações [9]
040102 - Privadas	Lei 6/2020, de 10 de abril	Fundo de Emergência Empresarial - Medida 2 - Vale Consultoria PDL - NIPG 28556/20	514080787	Lactovita, Lda	2 371 544,41 €	250,00 €	250,00 €			
040102 - Privadas	Lei 6/2020, de 10 de abril	Fundo de Emergência Empresarial - Medida 2 - Vale Consultoria PDL - NIPG 28556/20	514103744	Alves Ricardo & Alves Ricardo-Restaurantes, Lda	2 371 544,41 €	150,00 €	150,00 €			
040102 - Privadas	Lei 6/2020, de 10 de abril	Fundo de Emergência Empresarial - Medida 2 - Vale Consultoria PDL - NIPG 28556/20	514175486	Pure Azores Unipessoal, Lda	2 371 544,41 €	470,00 €	470,00 €			
040102 - Privadas	Lei 6/2020, de 10 de abril	MEDIDA 4 APOIO À REESTRUTURAÇÃO E INOVAÇÃO DAS EMPRESAS - 2ª EDIÇÃO - NIPG 6028/21	514190922	Native Pixel Solutions	2 371 544,41 €	1 000,00 €	1 000,00 €			
040102 - Privadas	Lei 6/2020, de 10 de abril	MEDIDA 1 PONTA DELGADA À PROVA - 2ª EDIÇÃO - NIPG 6028/21	514278390	Vfnc Investimentos Lda	2 371 544,41 €	1 792,50 €	1 792,50 €			
040102 - Privadas	Lei 6/2020, de 10 de abril	MEDIDA 1 PONTA DELGADA À PROVA - 2ª EDIÇÃO - NIPG 6028/21	514278390	Vfnc Investimentos Lda	2 371 544,41 €	1 035,00 €	1 035,00 €			
040102 - Privadas	Lei 6/2020, de 10 de abril	Fundo de Emergência Empresarial - Medida 2 - Vale Consultoria PDL - NIPG 28556/20	514340487	Pdl Physiques Fitness Cneter Soc. Unip.lda	2 371 544,41 €	150,00 €	150,00 €			
040102 - Privadas	Lei 6/2020, de 10 de abril	Fundo de Emergência Empresarial - Medida 2 - Vale Consultoria PDL - NIPG 28556/20	514399074	Electropixel Systems, Unipessoal, Lda	2 371 544,41 €	160,00 €	160,00 €			
040102 - Privadas	Lei 6/2020, de 10 de abril	MEDIDA 1 PONTA DELGADA À PROVA - 2ª EDIÇÃO - NIPG 6028/21	514442166	Sp Prazeres e Sabores, Unipessoal. Lda	2 371 544,41 €	1 350,00 €	1 350,00 €			
040102 - Privadas	Lei 6/2020, de 10 de abril	MEDIDA 1 PONTA DELGADA À PROVA - 2ª EDIÇÃO - NIPG 6028/21	514442166	Sp Prazeres e Sabores, Unipessoal. Lda	2 371 544,41 €	1 477,50 €	1 477,50 €			
040102 - Privadas	Lei 6/2020, de 10 de abril	MEDIDA DE APOIO À RESTAURAÇÃO - PONTA DELGADA À PROVA - NIPG 28559/20	514442166	Sp Prazeres e Sabores, Unipessoal. Lda	2 371 544,41 €	3 495,00 €	3 495,00 €			
040102 - Privadas	Lei 6/2020, de 10 de abril	Fundo de Emergência Empresarial - Medida 2 - Vale Consultoria PDL - NIPG 28556/20	514469170	Astucia Janota Lda	2 371 544,41 €	400,00 €	400,00 €			
040102 - Privadas	Lei 6/2020, de 10 de abril	MEDIDA 4 APOIO À REESTRUTURAÇÃO E INOVAÇÃO DAS EMPRESAS - 2ª EDIÇÃO - NIPG 6028/21	514492309	Afternoon Desire, Lda	2 371 544,41 €	825,34 €	825,34 €			
040102 - Privadas	Lei 6/2020, de 10 de abril	MEDIDA 4 APOIO À REESTRUTURAÇÃO E INOVAÇÃO DAS EMPRESAS - 2ª EDIÇÃO - NIPG 6028/21	514569573	Canções e Constelações Unipessoal, Lda	2 371 544,41 €	1 000,00 €	1 000,00 €			
040102 - Privadas	Lei 6/2020, de 10 de abril	Fundo de Emergência Empresarial - Medida 2 - Vale Consultoria PDL - NIPG 28556/20	514629053	Isabel Maria Branco Unip. Lda	2 371 544,41 €	460,00 €	460,00 €			
040102 - Privadas	Lei 6/2020, de 10 de abril	MEDIDA 1 PONTA DELGADA À PROVA - 2ª EDIÇÃO - NIPG 6028/21	514629053	Isabel Maria Branco Unip. Lda	2 371 544,41 €	585,00 €	585,00 €			
040102 - Privadas	Lei 6/2020, de 10 de abril	MEDIDA 1 PONTA DELGADA À PROVA - 2ª EDIÇÃO - NIPG 6028/21	514629053	Isabel Maria Branco Unip. Lda	2 371 544,41 €	487,50 €	487,50 €			
040102 - Privadas	Lei 6/2020, de 10 de abril	MEDIDA 1 PONTA DELGADA À PROVA - 2ª EDIÇÃO - NIPG 6028/21	514629053	Isabel Maria Branco Unip. Lda	2 371 544,41 €	390,00 €	390,00 €			
040102 - Privadas	Lei 6/2020, de 10 de abril	MEDIDA 1 PONTA DELGADA À PROVA - 2ª EDIÇÃO - NIPG 6028/21	514629053	Isabel Maria Branco Unip. Lda	2 371 544,41 €	780,00 €	780,00 €			
040102 - Privadas	Lei 6/2020, de 10 de abril	MEDIDA 1 PONTA DELGADA À PROVA - 2ª EDIÇÃO - NIPG 6028/21	514629053	Isabel Maria Branco Unip. Lda	2 371 544,41 €	585,00 €	585,00 €			
040102 - Privadas	Lei 6/2020, de 10 de abril	MEDIDA 4 APOIO À REESTRUTURAÇÃO E INOVAÇÃO DAS EMPRESAS - 2ª EDIÇÃO - NIPG 6028/21	514669489	Azores Five Project - Serviços Turísticos, Lda	2 371 544,41 €	1 000,00 €	1 000,00 €			
040102 - Privadas	Lei 6/2020, de 10 de abril	Fundo de Emergência Empresarial - Medida 2 - Vale Consultoria PDL - NIPG 28556/20	514730340	Ingredientode Unpessoal Lda	2 371 544,41 €	440,00 €	440,00 €			
040102 - Privadas	Lei 6/2020, de 10 de abril	Fundo de Emergência Empresarial - Medida 2 - Vale Consultoria PDL - NIPG 28556/20	514798220	Atlantic Secrets, Lda	2 371 544,41 €	100,00 €	100,00 €			
040102 - Privadas	Lei 6/2020, de 10 de abril	MEDIDA 1 PONTA DELGADA À PROVA - 2ª EDIÇÃO - NIPG 6028/21	514980060	Restaurante Adega Regional de Amadeu Correia Aguiar & Filhos	2 371 544,41 €	1 185,00 €	1 185,00 €			

ANEXO VII - TRANSFERÊNCIAS E SUBSÍDIOS CONCEDIDOS

(MUNICIPIO DE PONTA DELGADA)

Período	02-01-2021
	31-12-2021

Visualização de registos sem execução	Sim	Ano
		2021

Tipo de despesa [1]	Disposições legais [1]	Finalidade [2]	Entidade beneficiária [3] NIF	Entidade beneficiária [3] Nome / designação	Despesas orçamentadas [4]	Despesas autorizadas [5]	Despesas pagas [6]	Despesas autorizadas e não pagas [7]=[6]-[5]	Devolução de transferências / subsídios ocorrida no exercício [8]	Observações [9]
040102 - Privadas	Lei 6/2020, de 10 de abril	MEDIDA 1 PONTA DELGADA À PROVA - 2ª EDIÇÃO - NIPG 6028/21	514980060	Restaurante Adega Regional de Amadeu Correia Aguiar & Filhos	2 371 544,41 €	1 642,50 €	1 642,50 €			
040102 - Privadas	Lei 6/2020, de 10 de abril	MEDIDA DE APOIO À RESTAURAÇÃO - PONTA DELGADA À PROVA - NIPG 28559/20	514980060	Restaurante Adega Regional de Amadeu Correia Aguiar & Filhos	2 371 544,41 €	2 655,00 €	2 655,00 €			
040102 - Privadas	Lei 6/2020, de 10 de abril	MEDIDA 1 PONTA DELGADA À PROVA - 2ª EDIÇÃO - NIPG 6028/21	515036544	MANJERIQUICES, LDª	2 371 544,41 €	1 927,50 €	1 927,50 €			
040102 - Privadas	Lei 6/2020, de 10 de abril	MEDIDA DE APOIO À RESTAURAÇÃO - PONTA DELGADA À PROVA - NIPG 28559/20	515036544	MANJERIQUICES, LDª	2 371 544,41 €	1 507,50 €	1 507,50 €			
040102 - Privadas	Lei 6/2020, de 10 de abril	MEDIDA 1 PONTA DELGADA À PROVA - 2ª EDIÇÃO - NIPG 6028/21	515132667	Taberna Açor, Unipessoal, Lda	2 371 544,41 €	532,50 €	532,50 €			
040102 - Privadas	Lei 6/2020, de 10 de abril	MEDIDA 1 PONTA DELGADA À PROVA - 2ª EDIÇÃO - NIPG 6028/21	515132667	Taberna Açor, Unipessoal, Lda	2 371 544,41 €	1 035,00 €	1 035,00 €			
040102 - Privadas	Lei 6/2020, de 10 de abril	MEDIDA 1 PONTA DELGADA À PROVA - 2ª EDIÇÃO - NIPG 6028/21	515132667	Taberna Açor, Unipessoal, Lda	2 371 544,41 €	1 230,00 €	1 230,00 €			
040102 - Privadas	Lei 6/2020, de 10 de abril	MEDIDA DE APOIO À RESTAURAÇÃO - PONTA DELGADA À PROVA - NIPG 28559/20	515132667	Taberna Açor, Unipessoal, Lda	2 371 544,41 €	1 455,00 €	1 455,00 €			
040102 - Privadas	Lei 6/2020, de 10 de abril	MEDIDA 1 PONTA DELGADA À PROVA - 2ª EDIÇÃO - NIPG 6028/21	515157015	F.m. Oliveira & Oliveira Lda	2 371 544,41 €	705,00 €	705,00 €			
040102 - Privadas	Lei 6/2020, de 10 de abril	MEDIDA 4 APOIO À REESTRUTURAÇÃO E INOVAÇÃO DAS EMPRESAS - 2ª EDIÇÃO - NIPG 6028/21	515486205	Numernautas Contabilidade Administrativa Unipessoal, Lda	2 371 544,41 €	1 000,00 €	1 000,00 €			
040102 - Privadas	Lei 6/2020, de 10 de abril	REQUISIÇÃO TRANSITADA DE 2020, VALOR INICIAL: 250,00	515509159	R & Q- Laser Clínic, Lda.	2 371 544,41 €	250,00 €	250,00 €			
040102 - Privadas	Lei 6/2020, de 10 de abril	MEDIDA 1 PONTA DELGADA À PROVA - 2ª EDIÇÃO - NIPG 6028/21	515699497	Sabores 100 Reticencias Lda	2 371 544,41 €	607,50 €	607,50 €			
040102 - Privadas	Lei 6/2020, de 10 de abril	MEDIDA 1 PONTA DELGADA À PROVA - 2ª EDIÇÃO - NIPG 6028/21	515699497	Sabores 100 Reticencias Lda	2 371 544,41 €	637,50 €	637,50 €			
040102 - Privadas	Lei 6/2020, de 10 de abril	MEDIDA 1 PONTA DELGADA À PROVA - 2ª EDIÇÃO - NIPG 6028/21	515699497	Sabores 100 Reticencias Lda	2 371 544,41 €	1 582,50 €	1 582,50 €			
040102 - Privadas	Lei 6/2020, de 10 de abril	MEDIDA DE APOIO À RESTAURAÇÃO - "PONTA DELGADA À PROVA" - NIPG 28559/20 - RECABIMENTO DA PRC 5045/20	515699497	Sabores 100 Reticencias Lda	2 371 544,41 €	1 822,50 €	1 822,50 €			
040102 - Privadas	Lei 6/2020, de 10 de abril	ADICIONAL À RED.3302/21.	515874558	Keep Moving Project Unipessoal Lda	2 371 544,41 €	0,08 €	0,08 €			
040102 - Privadas	Lei 6/2020, de 10 de abril	MEDIDA 4 APOIO À REESTRUTURAÇÃO E INOVAÇÃO DAS EMPRESAS - 2ª EDIÇÃO - NIPG 6028/21	515874558	Keep Moving Project Unipessoal Lda	2 371 544,41 €	850,00 €	850,00 €			
040102 - Privadas	Lei 6/2020, de 10 de abril	Fundo de Emergência Empresarial - Medida 2 - Vale Consultoria PDL - NIPG 28556/20	515915637	Aparato Elementar Unipessoal Lda	2 371 544,41 €	400,00 €	400,00 €			
040102 - Privadas	Lei 6/2020, de 10 de abril	MEDIDA 1 PONTA DELGADA À PROVA - 2ª EDIÇÃO - NIPG 6028/21	516037137	Troca Os Alhos Por Bugalhos Restauração , Lda	2 371 544,41 €	1 852,50 €	1 852,50 €			
040102 - Privadas	Lei 6/2020, de 10 de abril	MEDIDA 1 PONTA DELGADA À PROVA - 2ª EDIÇÃO - NIPG 6028/21	516037137	Troca Os Alhos Por Bugalhos Restauração , Lda	2 371 544,41 €	975,00 €	975,00 €			
040102 - Privadas	Lei 6/2020, de 10 de abril	MEDIDA 4 APOIO À REESTRUTURAÇÃO E INOVAÇÃO DAS EMPRESAS - 2ª EDIÇÃO - NIPG 6028/21	516130919	Azores Five Guest House	2 371 544,41 €	1 000,00 €	1 000,00 €			
040102 - Privadas	Lei 6/2020, de 10 de abril	MEDIDA 4 APOIO À REESTRUTURAÇÃO E INOVAÇÃO DAS EMPRESAS - 2ª EDIÇÃO - NIPG 6028/21	516134884	A%ba & Coach - Coaching, Consulting & Training, Lda	2 371 544,41 €	997,00 €	997,00 €			
040102 - Privadas	Lei 6/2020, de 10 de abril	MEDIDA 1 PONTA DELGADA À PROVA - 2ª EDIÇÃO - NIPG 6028/21	516244167	Valentaura-restauração e Turismo Lda	2 371 544,41 €	1 560,00 €	1 560,00 €			

ANEXO VII - TRANSFERÊNCIAS E SUBSÍDIOS CONCEDIDOS

(MUNICIPIO DE PONTA DELGADA)

Período	02-01-2021
	31-12-2021

Visualização de registos sem execução	Sim	Ano
		2021

Tipo de despesa [1]	Disposições legais [1]	Finalidade [2]	Entidade beneficiária [3] NIF	Entidade beneficiária [3] Nome / designação	Despesas orçamentadas [4]	Despesas autorizadas [5]	Despesas pagas [6]	Despesas autorizadas e não pagas [7]=[6]-[5]	Devolução de transferências / subsídios ocorrida no exercício [8]	Observações [9]
040102 - Privadas	Lei 6/2020, de 10 de abril	MEDIDA 1 PONTA DELGADA À PROVA - 2ª EDIÇÃO - NIPG 6028/21	516244167	Valentaura-restauração e Turismo Lda	2 371 544,41 €	1 267,50 €	1 267,50 €			
040102 - Privadas	Lei 6/2020, de 10 de abril	Fundo de Emergência Empresarial - Medida 2 - Vale Consultoria PDL - NIPG 28556/20	912008083	Eduardo Leite Pacheco, Herdeiros	2 371 544,41 €	160,00 €	160,00 €			
040102 - Privadas	Lei 75/2013, de 12 de setembro	TRANSFERÊNCIA PARA EQUILÍBRIO DE CONTAS ANO 2013 E 2020 - ENCONTRO DE CONTAS COM OS DIVIDENDOS DISTR	504475606	Município, SA - Empresa de Cartografia e Sistemas de Informação	2 371 544,41 €	4 261,49 €	4 261,49 €			
04050202 - Freguesias	Lei 75/2013, de 12 de setembro	ACORDO DE EXECUÇÃO CELEBRADO ENTRE A CÃMARA E A JUNTA DE FREGUESIA\\ DE ACORDO COM O ART.º 132 DA LEI	512023271	Freguesia de Capelas	2 154 000,00 €	17 026,56 €	17 026,56 €			
04050202 - Freguesias	Lei 75/2013, de 12 de setembro	CONTRATO INTERADMINISTRATIVO CELEBRADO ENTRE A CÃMARA E A JUNTA DE FREGUESIA\\ DE ACORDO COM O ART.º	512023271	Freguesia de Capelas	2 154 000,00 €	97 267,44 €	97 267,44 €			
04050202 - Freguesias	Lei 75/2013, de 12 de setembro	DELEGAÇÃO DE COMPETÊNCIAS -CONTRATO INTERADMINISTRATIVO COVID19 2021 -NO ÂMBITO DA RESPOSTA À CRISE	512023271	Freguesia de Capelas	2 154 000,00 €	17 775,54 €	17 775,54 €			
04050202 - Freguesias	Lei 75/2013, de 12 de setembro	ACORDO DE EXECUÇÃO CELEBRADO ENTRE A CÃMARA E A JUNTA DE FREGUESIA\\ DE ACORDO COM O ART.º 132 DA LEI	512024065	Freguesia de Fenais da Luz	2 154 000,00 €	10 641,60 €	10 552,92 €	88,68 €		
04050202 - Freguesias	Lei 75/2013, de 12 de setembro	CONTRATO INTERADMINISTRATIVO CELEBRADO ENTRE A CÃMARA E A JUNTA DE FREGUESIA\\ DE ACORDO COM O ART.º	512024065	Freguesia de Fenais da Luz	2 154 000,00 €	59 527,20 €	59 031,14 €	496,06 €		
04050202 - Freguesias	Lei 75/2013, de 12 de setembro	DELEGAÇÃO DE COMPETÊNCIAS -CONTRATO INTERADMINISTRATIVO COVID19 2021 -NO ÂMBITO DA RESPOSTA À CRISE	512024065	Freguesia de Fenais da Luz	2 154 000,00 €	10 912,98 €	10 912,98 €			
04050202 - Freguesias	Lei 75/2013, de 12 de setembro	ACORDO DE EXECUÇÃO CELEBRADO ENTRE A CÃMARA E A JUNTA DE FREGUESIA\\ DE ACORDO COM O ART.º 132 DA LEI	512027560	Freguesia de Fajã de Cima	2 154 000,00 €	14 898,24 €	14 774,09 €	124,15 €		
04050202 - Freguesias	Lei 75/2013, de 12 de setembro	CONTRATO INTERADMINISTRATIVO CELEBRADO ENTRE A CÃMARA E A JUNTA DE FREGUESIA\\ DE ACORDO COM O ART.º	512027560	Freguesia de Fajã de Cima	2 154 000,00 €	90 201,36 €	89 449,68 €	751,68 €		
04050202 - Freguesias	Lei 75/2013, de 12 de setembro	DELEGAÇÃO DE COMPETÊNCIAS -CONTRATO INTERADMINISTRATIVO COVID19 2021 -NO ÂMBITO DA RESPOSTA À CRISE	512027560	Freguesia de Fajã de Cima	2 154 000,00 €	16 345,59 €	16 345,59 €			
04050202 - Freguesias	Lei 75/2013, de 12 de setembro	ACORDO DE EXECUÇÃO CELEBRADO ENTRE A CÃMARA E A JUNTA DE FREGUESIA\\ DE ACORDO COM O ART.º 132 DA LEI	512027633	Freguesia de Feteiras	2 154 000,00 €	14 898,24 €	14 898,24 €			
04050202 - Freguesias	Lei 75/2013, de 12 de setembro	CONTRATO INTERADMINISTRATIVO CELEBRADO ENTRE A CÃMARA E A JUNTA DE FREGUESIA\\ DE ACORDO COM O ART.º	512027633	Freguesia de Feteiras	2 154 000,00 €	87 479,76 €	87 479,76 €			
04050202 - Freguesias	Lei 75/2013, de 12 de setembro	DELEGAÇÃO DE COMPETÊNCIAS -CONTRATO INTERADMINISTRATIVO COVID19 2021 -NO ÂMBITO DA RESPOSTA À CRISE	512027633	Freguesia de Feteiras	2 154 000,00 €	15 922,31 €	15 922,31 €			
04050202 - Freguesias	Lei 75/2013, de 12 de setembro	ACORDO DE EXECUÇÃO CELEBRADO ENTRE A CÃMARA E A JUNTA DE FREGUESIA\\ DE ACORDO COM O ART.º 132 DA LEI	512027811	Freguesia de Relva	2 154 000,00 €	12 769,92 €	12 769,92 €			
04050202 - Freguesias	Lei 75/2013, de 12 de setembro	CONTRATO INTERADMINISTRATIVO CELEBRADO ENTRE A CÃMARA E A JUNTA DE FREGUESIA\\ DE ACORDO COM O ART.º	512027811	Freguesia de Relva	2 154 000,00 €	72 071,28 €	72 071,28 €			
04050202 - Freguesias	Lei 75/2013, de 12 de setembro	DELEGAÇÃO DE COMPETÊNCIAS -CONTRATO INTERADMINISTRATIVO COVID19 2021 -NO ÂMBITO DA RESPOSTA À CRISE	512027811	Freguesia de Relva	2 154 000,00 €	13 194,90 €	13 194,90 €			

ANEXO VII - TRANSFERÊNCIAS E SUBSÍDIOS CONCEDIDOS

(MUNICIPIO DE PONTA DELGADA)

Período	02-01-2021
	31-12-2021

Visualização de registos sem execução	Sim	Ano
		2021

Tipo de despesa [1]	Disposições legais [1]	Finalidade [2]	Entidade beneficiária [3] NIF	Entidade beneficiária [3] Nome / designação	Despesas orçamentadas [4]	Despesas autorizadas [5]	Despesas pagas [6]	Despesas autorizadas e não pagas [7]=[6]-[5]	Devolução de transferências / subsídios ocorrida no exercício [8]	Observações [9]
04050202 - Freguesias	Lei 75/2013, de 12 de setembro	ACORDO DE EXECUÇÃO CELEBRADO ENTRE A CÃMARA E A JUNTA DE FREGUESIA\\ DE ACORDO COM O ART.º 132 DA LEI	512027854	Freguesia de Arrifes	2 154 000,00 €	19 154,88 €	19 154,88 €			
04050202 - Freguesias	Lei 75/2013, de 12 de setembro	CONTRATO INTERADMINISTRATIVO CELEBRADO ENTRE A CÃMARA E A JUNTA DE FREGUESIA\\ DE ACORDO COM O ART.º	512027854	Freguesia de Arrifes	2 154 000,00 €	114 892,32 €	114 892,32 €			
04050202 - Freguesias	Lei 75/2013, de 12 de setembro	DELEGAÇÃO DE COMPETÊNCIAS -CONTRATO INTERADMINISTRATIVO COVID19 2021 -NO ÂMBITO DA RESPOSTA À CRISE	512027854	Freguesia de Arrifes	2 154 000,00 €	20 847,65 €	20 847,65 €			
04050202 - Freguesias	Lei 75/2013, de 12 de setembro	Festas do Espírito Santo 2021 - Exposição de Carros de Bois - NIPG 26475/21	512027854	Freguesia de Arrifes	2 154 000,00 €	800,00 €	800,00 €			
04050202 - Freguesias	Lei 75/2013, de 12 de setembro	ACORDO DE EXECUÇÃO CELEBRADO ENTRE A CÃMARA E A JUNTA DE FREGUESIA\\ DE ACORDO COM O ART.º 132 DA LEI	512028176	Freguesia de Santo António	2 154 000,00 €	10 641,60 €	10 552,92 €	88,68 €		
04050202 - Freguesias	Lei 75/2013, de 12 de setembro	CONTRATO INTERADMINISTRATIVO CELEBRADO ENTRE A CÃMARA E A JUNTA DE FREGUESIA\\ DE ACORDO COM O ART.º	512028176	Freguesia de Santo António	2 154 000,00 €	66 735,60 €	66 179,47 €	556,13 €		
04050202 - Freguesias	Lei 75/2013, de 12 de setembro	DELEGAÇÃO DE COMPETÊNCIAS -CONTRATO INTERADMINISTRATIVO COVID19 2021 -NO ÂMBITO DA RESPOSTA À CRISE	512028176	Freguesia de Santo António	2 154 000,00 €	12 034,07 €	12 034,07 €			
04050202 - Freguesias	Lei 75/2013, de 12 de setembro	ACORDO DE EXECUÇÃO CELEBRADO ENTRE A CÃMARA E A JUNTA DE FREGUESIA\\ DE ACORDO COM O ART.º 132 DA LEI	512028613	Freguesia Dos Remédios	2 154 000,00 €	7 661,95 €	7 661,95 €			
04050202 - Freguesias	Lei 75/2013, de 12 de setembro	CONTRATO INTERADMINISTRATIVO CELEBRADO ENTRE A CÃMARA E A JUNTA DE FREGUESIA\\ DE ACORDO COM O ART.º	512028613	Freguesia Dos Remédios	2 154 000,00 €	43 526,45 €	43 526,45 €			
04050202 - Freguesias	Lei 75/2013, de 12 de setembro	DELEGAÇÃO DE COMPETÊNCIAS -CONTRATO INTERADMINISTRATIVO COVID19 2021 -NO ÂMBITO DA RESPOSTA À CRISE	512028613	Freguesia Dos Remédios	2 154 000,00 €	7 961,06 €	7 961,06 €			
04050202 - Freguesias	Lei 75/2013, de 12 de setembro	ACORDO DE EXECUÇÃO CELEBRADO ENTRE A CÃMARA E A JUNTA DE FREGUESIA\\ DE ACORDO COM O ART.º 132 DA LEI	512030383	Freguesia do Livramento	2 154 000,00 €	10 641,60 €	10 552,92 €	88,68 €		
04050202 - Freguesias	Lei 75/2013, de 12 de setembro	CONTRATO INTERADMINISTRATIVO CELEBRADO ENTRE A CÃMARA E A JUNTA DE FREGUESIA\\ DE ACORDO COM O ART.º	512030383	Freguesia do Livramento	2 154 000,00 €	63 453,11 €	62 924,34 €	528,77 €		
04050202 - Freguesias	Lei 75/2013, de 12 de setembro	DELEGAÇÃO DE COMPETÊNCIAS -CONTRATO INTERADMINISTRATIVO COVID19 2021 -NO ÂMBITO DA RESPOSTA À CRISE	512030383	Freguesia do Livramento	2 154 000,00 €	11 523,56 €	11 523,56 €			
04050202 - Freguesias	Lei 75/2013, de 12 de setembro	ACORDO DE EXECUÇÃO CELEBRADO ENTRE A CÃMARA E A JUNTA DE FREGUESIA\\ DE ACORDO COM O ART.º 132 DA LEI	512030561	Freguesia da Covoada	2 154 000,00 €	8 513,28 €	8 513,28 €			
04050202 - Freguesias	Lei 75/2013, de 12 de setembro	CONTRATO INTERADMINISTRATIVO CELEBRADO ENTRE A CÃMARA E A JUNTA DE FREGUESIA\\ DE ACORDO COM O ART.º	512030561	Freguesia da Covoada	2 154 000,00 €	53 176,32 €	53 176,32 €			
04050202 - Freguesias	Lei 75/2013, de 12 de setembro	DELEGAÇÃO DE COMPETÊNCIAS -CONTRATO INTERADMINISTRATIVO COVID19 2021 -NO ÂMBITO DA RESPOSTA À CRISE	512030561	Freguesia da Covoada	2 154 000,00 €	9 594,26 €	9 594,26 €			
04050202 - Freguesias	Lei 75/2013, de 12 de setembro	Festas do Espírito Santo 2021 - Exposição de Carros de Bois - NIPG 26475/21	512030561	Freguesia da Covoada	2 154 000,00 €	400,00 €	400,00 €			
04050202 - Freguesias	Lei 75/2013, de 12 de setembro	ACORDO DE EXECUÇÃO CELEBRADO ENTRE A CÃMARA E A JUNTA DE FREGUESIA\\ DE ACORDO COM O ART.º 132 DA LEI	512031630	Freguesia de São Vicente de Ferreira	2 154 000,00 €	9 364,61 €	9 364,61 €			

ANEXO VII - TRANSFERÊNCIAS E SUBSÍDIOS CONCEDIDOS

(MUNICIPIO DE PONTA DELGADA)

Período	02-01-2021
	31-12-2021

Visualização de registos sem execução	Sim	Ano
		2021

Tipo de despesa [1]	Disposições legais [1]	Finalidade [2]	Entidade beneficiária [3] NIF	Entidade beneficiária [3] Nome / designação	Despesas orçamentadas [4]	Despesas autorizadas [5]	Despesas pagas [6]	Despesas autorizadas e não pagas [7]=[6]-[5]	Devolução de transferências / subsídios ocorrida no exercício [8]	Observações [9]
04050202 - Freguesias	Lei 75/2013, de 12 de setembro	CONTRATO INTERADMINISTRATIVO CELEBRADO ENTRE A CÃMARA E A JUNTA DE FREGUESIA\\ DE ACORDO COM O ART.º	512031630	Freguesia de São Vicente de Ferreira	2 154 000,00 €	62 796,19 €	62 796,19 €			
04050202 - Freguesias	Lei 75/2013, de 12 de setembro	DELEGAÇÃO DE COMPETÊNCIAS -CONTRATO INTERADMINISTRATIVO COVID19 2021 -NO ÂMBITO DA RESPOSTA À CRISE	512031630	Freguesia de São Vicente de Ferreira	2 154 000,00 €	11 222,79 €	11 222,79 €			
04050202 - Freguesias	Lei 75/2013, de 12 de setembro	ACORDO DE EXECUÇÃO CELEBRADO ENTRE A CÃMARA E A JUNTA DE FREGUESIA\\ DE ACORDO COM O ART.º 132 DA LEI	512031649	Freguesia de Fajã de Baixo	2 154 000,00 €	10 641,60 €	10 641,60 €			
04050202 - Freguesias	Lei 75/2013, de 12 de setembro	CONTRATO INTERADMINISTRATIVO CELEBRADO ENTRE A CÃMARA E A JUNTA DE FREGUESIA\\ DE ACORDO COM O ART.º	512031649	Freguesia de Fajã de Baixo	2 154 000,00 €	66 531,86 €	66 531,86 €			
04050202 - Freguesias	Lei 75/2013, de 12 de setembro	DELEGAÇÃO DE COMPETÊNCIAS -CONTRATO INTERADMINISTRATIVO COVID19 2021 -NO ÂMBITO DA RESPOSTA À CRISE	512031649	Freguesia de Fajã de Baixo	2 154 000,00 €	12 002,38 €	12 002,38 €			
04050202 - Freguesias	Lei 75/2013, de 12 de setembro	Festas do Espírito Santo 2021 - Exposição de Carros de Bois - NIPG 26475/21	512031649	Freguesia de Fajã de Baixo	2 154 000,00 €	400,00 €	400,00 €			
04050202 - Freguesias	Lei 75/2013, de 12 de setembro	ACORDO DE EXECUÇÃO CELEBRADO ENTRE A CÃMARA E A JUNTA DE FREGUESIA\\ DE ACORDO COM O ART.º 132 DA LEI	512031746	Freguesia de São Roque	2 154 000,00 €	13 621,25 €	13 621,25 €			
04050202 - Freguesias	Lei 75/2013, de 12 de setembro	CONTRATO INTERADMINISTRATIVO CELEBRADO ENTRE A CÃMARA E A JUNTA DE FREGUESIA\\ DE ACORDO COM O ART.º	512031746	Freguesia de São Roque	2 154 000,00 €	76 395,79 €	76 395,79 €			
04050202 - Freguesias	Lei 75/2013, de 12 de setembro	DELEGAÇÃO DE COMPETÊNCIAS -CONTRATO INTERADMINISTRATIVO COVID19 2021 -NO ÂMBITO DA RESPOSTA À CRISE	512031746	Freguesia de São Roque	2 154 000,00 €	13 999,87 €	13 999,87 €			
04050202 - Freguesias	Lei 75/2013, de 12 de setembro	ACORDO DE EXECUÇÃO CELEBRADO ENTRE A CÃMARA E A JUNTA DE FREGUESIA\\ DE ACORDO COM O ART.º 132 DA LEI	512033790	Freguesia Candelaria	2 154 000,00 €	10 641,60 €	10 641,60 €			
04050202 - Freguesias	Lei 75/2013, de 12 de setembro	CONTRATO INTERADMINISTRATIVO CELEBRADO ENTRE A CÃMARA E A JUNTA DE FREGUESIA\\ DE ACORDO COM O ART.º	512033790	Freguesia Candelaria	2 154 000,00 €	48 714,00 €	48 714,00 €			
04050202 - Freguesias	Lei 75/2013, de 12 de setembro	DELEGAÇÃO DE COMPETÊNCIAS -CONTRATO INTERADMINISTRATIVO COVID19 2021 -NO ÂMBITO DA RESPOSTA À CRISE	512033790	Freguesia Candelaria	2 154 000,00 €	9 231,26 €	9 231,26 €			
04050202 - Freguesias	Lei 75/2013, de 12 de setembro	Festas do Espírito Santo 2021 - Exposição de Carros de Bois - NIPG 26475/21	512033790	Freguesia Candelaria	2 154 000,00 €	400,00 €	400,00 €			
04050202 - Freguesias	Lei 75/2013, de 12 de setembro	ACORDO DE EXECUÇÃO CELEBRADO ENTRE A CÃMARA E A JUNTA DE FREGUESIA\\ DE ACORDO COM O ART.º 132 DA LEI	512034567	Freguesia de São Pedro de Ponta Delgada	2 154 000,00 €	14 898,24 €	14 898,24 €			
04050202 - Freguesias	Lei 75/2013, de 12 de setembro	CONTRATO INTERADMINISTRATIVO CELEBRADO ENTRE A CÃMARA E A JUNTA DE FREGUESIA\\ DE ACORDO COM O ART.º	512034567	Freguesia de São Pedro de Ponta Delgada	2 154 000,00 €	97 138,91 €	97 138,91 €			
04050202 - Freguesias	Lei 75/2013, de 12 de setembro	DELEGAÇÃO DE COMPETÊNCIAS -CONTRATO INTERADMINISTRATIVO COVID19 2021 -NO ÂMBITO DA RESPOSTA À CRISE	512034567	Freguesia de São Pedro de Ponta Delgada	2 154 000,00 €	17 424,55 €	17 424,55 €			
04050202 - Freguesias	Lei 75/2013, de 12 de setembro	ACORDO DE EXECUÇÃO CELEBRADO ENTRE A CÃMARA E A JUNTA DE FREGUESIA\\ DE ACORDO COM O ART.º 132 DA LEI	512035865	Freguesia de São José	2 154 000,00 €	10 641,60 €	10 641,60 €			
04050202 - Freguesias	Lei 75/2013, de 12 de setembro	CONTRATO INTERADMINISTRATIVO CELEBRADO ENTRE A CÃMARA E A JUNTA DE FREGUESIA\\ DE ACORDO COM O ART.º	512035865	Freguesia de São José	2 154 000,00 €	70 560,62 €	70 560,62 €			

ANEXO VII - TRANSFERÊNCIAS E SUBSÍDIOS CONCEDIDOS

(MUNICIPIO DE PONTA DELGADA)

Período	02-01-2021
	31-12-2021

Visualização de registos sem execução	Sim	Ano
		2021

Tipo de despesa [1]	Disposições legais [1]	Finalidade [2]	Entidade beneficiária [3] NIF	Entidade beneficiária [3] Nome / designação	Despesas orçamentadas [4]	Despesas autorizadas [5]	Despesas pagas [6]	Despesas autorizadas e não pagas [7]=[6]-[5]	Devolução de transferências / subsídios ocorrida no exercício [8]	Observações [9]
04050202 - Freguesias	Lei 75/2013, de 12 de setembro	DELEGAÇÃO DE COMPETÊNCIAS -CONTRATO INTERADMINISTRATIVO COVID19 2021 -NO ÂMBITO DA RESPOSTA À CRISE	512035865	Freguesia de São José	2 154 000,00 €	12 628,95 €	12 628,95 €			
04050202 - Freguesias	Lei 75/2013, de 12 de setembro	ACORDO DE EXECUÇÃO CELEBRADO ENTRE A CÃMARA E A JUNTA DE FREGUESIA\\ DE ACORDO COM O ART.º 132 DA LEI	512038457	Freguesia de Sete Cidades	2 154 000,00 €	10 641,60 €	10 641,60 €			
04050202 - Freguesias	Lei 75/2013, de 12 de setembro	CONTRATO INTERADMINISTRATIVO CELEBRADO ENTRE A CÃMARA E A JUNTA DE FREGUESIA\\ DE ACORDO COM O ART.º	512038457	Freguesia de Sete Cidades	2 154 000,00 €	70 202,40 €	70 202,40 €			
04050202 - Freguesias	Lei 75/2013, de 12 de setembro	DELEGAÇÃO DE COMPETÊNCIAS -CONTRATO INTERADMINISTRATIVO COVID19 2021 -NO ÂMBITO DA RESPOSTA À CRISE	512038457	Freguesia de Sete Cidades	2 154 000,00 €	12 573,24 €	12 573,24 €			
04050202 - Freguesias	Lei 75/2013, de 12 de setembro	Festas do Espírito Santo 2021 - Exposição de Carros de Bois - NIPG 26475/21	512038457	Freguesia de Sete Cidades	2 154 000,00 €	400,00 €	400,00 €			
04050202 - Freguesias	Lei 75/2013, de 12 de setembro	ACORDO DE EXECUÇÃO CELEBRADO ENTRE A CÃMARA E A JUNTA DE FREGUESIA\\ DE ACORDO COM O ART.º 132 DA LEI	512039240	Freguesia de Ginetes	2 154 000,00 €	9 364,61 €	9 286,64 €	77,97 €		
04050202 - Freguesias	Lei 75/2013, de 12 de setembro	CONTRATO INTERADMINISTRATIVO CELEBRADO ENTRE A CÃMARA E A JUNTA DE FREGUESIA\\ DE ACORDO COM O ART.º	512039240	Freguesia de Ginetes	2 154 000,00 €	58 586,59 €	58 098,41 €	488,18 €		
04050202 - Freguesias	Lei 75/2013, de 12 de setembro	DELEGAÇÃO DE COMPETÊNCIAS -CONTRATO INTERADMINISTRATIVO COVID19 2021 -NO ÂMBITO DA RESPOSTA À CRISE	512039240	Freguesia de Ginetes	2 154 000,00 €	10 568,09 €	10 568,09 €			
04050202 - Freguesias	Lei 75/2013, de 12 de setembro	Festas do Espírito Santo 2021 - Exposição de Carros de Bois - NIPG 26475/21	512039240	Freguesia de Ginetes	2 154 000,00 €	1 200,00 €	1 200,00 €			
04050202 - Freguesias	Lei 75/2013, de 12 de setembro	ACORDO DE EXECUÇÃO CELEBRADO ENTRE A CÃMARA E A JUNTA DE FREGUESIA\\ DE ACORDO COM O ART.º 132 DA LEI	512053731	FREGUESIA DE MOSTEIROS	2 154 000,00 €	8 513,28 €	8 513,28 €			
04050202 - Freguesias	Lei 75/2013, de 12 de setembro	CONTRATO INTERADMINISTRATIVO CELEBRADO ENTRE A CÃMARA E A JUNTA DE FREGUESIA\\ DE ACORDO COM O ART.º	512053731	FREGUESIA DE MOSTEIROS	2 154 000,00 €	51 540,72 €	51 540,72 €			
04050202 - Freguesias	Lei 75/2013, de 12 de setembro	DELEGAÇÃO DE COMPETÊNCIAS -CONTRATO INTERADMINISTRATIVO COVID19 2021 -NO ÂMBITO DA RESPOSTA À CRISE	512053731	FREGUESIA DE MOSTEIROS	2 154 000,00 €	9 339,88 €	9 339,88 €			
04050202 - Freguesias	Lei 75/2013, de 12 de setembro	ACORDO DE EXECUÇÃO CELEBRADO ENTRE A CÃMARA E A JUNTA DE FREGUESIA\\ DE ACORDO COM O ART.º 132 DA LEI	512082723	Freguesia de Santa Bárbara	2 154 000,00 €	7 661,95 €	7 661,95 €			
04050202 - Freguesias	Lei 75/2013, de 12 de setembro	CONTRATO INTERADMINISTRATIVO CELEBRADO ENTRE A CÃMARA E A JUNTA DE FREGUESIA\\ DE ACORDO COM O ART.º	512082723	Freguesia de Santa Bárbara	2 154 000,00 €	46 142,45 €	46 142,45 €			
04050202 - Freguesias	Lei 75/2013, de 12 de setembro	DELEGAÇÃO DE COMPETÊNCIAS -CONTRATO INTERADMINISTRATIVO COVID19 2021 -NO ÂMBITO DA RESPOSTA À CRISE	512082723	Freguesia de Santa Bárbara	2 154 000,00 €	8 367,91 €	8 367,91 €			
04050202 - Freguesias	Lei 75/2013, de 12 de setembro	Festas do Espírito Santo 2021 - Exposição de Carros de Bois - NIPG 26475/21	512082723	Freguesia de Santa Bárbara	2 154 000,00 €	400,00 €	400,00 €			
04050202 - Freguesias	Lei 75/2013, de 12 de setembro	ACORDO DE EXECUÇÃO CELEBRADO ENTRE A CÃMARA E A JUNTA DE FREGUESIA\\ DE ACORDO COM O ART.º 132 DA LEI	512093245	Freguesia de Santa Clara	2 154 000,00 €	8 513,28 €	8 442,33 €	70,95 €		
04050202 - Freguesias	Lei 75/2013, de 12 de setembro	CONTRATO INTERADMINISTRATIVO CELEBRADO ENTRE A CÃMARA E A JUNTA DE FREGUESIA\\ DE ACORDO COM O ART.º	512093245	Freguesia de Santa Clara	2 154 000,00 €	59 300,00 €	58 832,87 €	467,13 €		

ANEXO VII - TRANSFERÊNCIAS E SUBSÍDIOS CONCEDIDOS

(MUNICIPIO DE PONTA DELGADA)

Período	02-01-2021
	31-12-2021

Visualização de registos sem execução	Sim	Ano
		2021

Tipo de despesa [1]	Disposições legais [1]	Finalidade [2]	Entidade beneficiária [3] NIF	Entidade beneficiária [3] Nome / designação	Despesas orçamentadas [4]	Despesas autorizadas [5]	Despesas pagas [6]	Despesas autorizadas e não pagas [7]=[6]-[5]	Devolução de transferências / subsídios ocorrida no exercício [8]	Observações [9]
04050202 - Freguesias	Lei 75/2013, de 12 de setembro	DELEGAÇÃO DE COMPETÊNCIAS -CONTRATO INTERADMINISTRATIVO COVID19 2021 -NO ÂMBITO DA RESPOSTA À CRISE	512093245	Freguesia de Santa Clara	2 154 000,00 €	10 546,64 €	10 546,64 €			
04050202 - Freguesias	Lei 75/2013, de 12 de setembro	ACORDO DE EXECUÇÃO CELEBRADO ENTRE A CÂMARA E A JUNTA DE FREGUESIA\\ DE ACORDO COM O ART.º 132 DA LEI	512093938	Freguesia de Ajuda da Bretanha	2 154 000,00 €	5 533,63 €	5 533,63 €			
04050202 - Freguesias	Lei 75/2013, de 12 de setembro	CONTRATO INTERADMINISTRATIVO CELEBRADO ENTRE A CÂMARA E A JUNTA DE FREGUESIA\\ DE ACORDO COM O ART.º	512093938	Freguesia de Ajuda da Bretanha	2 154 000,00 €	33 745,97 €	33 745,97 €			
04050202 - Freguesias	Lei 75/2013, de 12 de setembro	DELEGAÇÃO DE COMPETÊNCIAS -CONTRATO INTERADMINISTRATIVO COVID19 2021 -NO ÂMBITO DA RESPOSTA À CRISE	512093938	Freguesia de Ajuda da Bretanha	2 154 000,00 €	6 108,95 €	6 108,95 €			
04050202 - Freguesias	Lei 75/2013, de 12 de setembro	ACORDO DE EXECUÇÃO CELEBRADO ENTRE A CÂMARA E A JUNTA DE FREGUESIA\\ DE ACORDO COM O ART.º 132 DA LEI	512093946	Freguesia do Pilar da Bretanha	2 154 000,00 €	5 959,30 €	4 469,49 €	1 489,81 €		
04050202 - Freguesias	Lei 75/2013, de 12 de setembro	CONTRATO INTERADMINISTRATIVO CELEBRADO ENTRE A CÂMARA E A JUNTA DE FREGUESIA\\ DE ACORDO COM O ART.º	512093946	Freguesia do Pilar da Bretanha	2 154 000,00 €	30 543,50 €	22 907,70 €	7 635,80 €		
04050202 - Freguesias	Lei 75/2013, de 12 de setembro	DELEGAÇÃO DE COMPETÊNCIAS -CONTRATO INTERADMINISTRATIVO COVID19 2021 -NO ÂMBITO DA RESPOSTA À CRISE	512093946	Freguesia do Pilar da Bretanha	2 154 000,00 €	5 677,09 €	5 677,09 €			
04050202 - Freguesias	Lei 75/2013, de 12 de setembro	Festas do Espírito Santo 2021 - Exposição de Carros de Bois - NIPG 26475/21	512093946	Freguesia do Pilar da Bretanha	2 154 000,00 €	2 400,00 €	2 400,00 €			
04050202 - Freguesias	Lei 75/2013, de 12 de setembro	ACORDO DE EXECUÇÃO CELEBRADO ENTRE A CÂMARA E A JUNTA DE FREGUESIA\\ DE ACORDO COM O ART.º 132 DA LEI	512107742	Freguesia de São Sebastião	2 154 000,00 €	11 492,93 €	11 492,93 €			
04050202 - Freguesias	Lei 75/2013, de 12 de setembro	CONTRATO INTERADMINISTRATIVO CELEBRADO ENTRE A CÂMARA E A JUNTA DE FREGUESIA\\ DE ACORDO COM O ART.º	512107742	Freguesia de São Sebastião	2 154 000,00 €	72 715,38 €	72 715,38 €			
04050202 - Freguesias	Lei 75/2013, de 12 de setembro	DELEGAÇÃO DE COMPETÊNCIAS -CONTRATO INTERADMINISTRATIVO COVID19 2021 -NO ÂMBITO DA RESPOSTA À CRISE	512107742	Freguesia de São Sebastião	2 154 000,00 €	13 096,47 €	13 096,47 €			
04060201 - Programas Ocupacionais	Estabelece mecanismos de acompanhamento da empregabilidade e do mercado de emprego na Região Autónom	1 ASSISTENTE TÉCNICO (ANIMADOR SÓCIO-CULTURAL) AFETO À DDSO (INICIO 12/08/20), POR 12 MESES - NIPG 1	672001624	Centro de Prestações Pecuniárias de Ponta Delgada	50 500,00 €	680,38 €	680,38 €			
04060201 - Programas Ocupacionais	Estabelece mecanismos de acompanhamento da empregabilidade e do mercado de emprego na Região Autónom	1 OCUPADO AO ABRIGO DO PROGRAMA CTTS, DUARTE MANUEL VULTÃO TAVARES.(NIPG - 30713/20).	672001624	Centro de Prestações Pecuniárias de Ponta Delgada	50 500,00 €	788,96 €	788,96 €			
04060201 - Programas Ocupacionais	Estabelece mecanismos de acompanhamento da empregabilidade e do mercado de emprego na Região Autónom	1 OCUPADO CTTS (CASA DOS MANAIAS) (INICIO 19/08/20), POR 12 MESES - NIPG 19812/20	672001624	Centro de Prestações Pecuniárias de Ponta Delgada	50 500,00 €	645,31 €	645,31 €			
04060201 - Programas Ocupacionais	Estabelece mecanismos de acompanhamento da empregabilidade e do mercado de emprego na Região Autónom	2 OCUPADOS CTTS (DDSO) (ANIMADORES SÓCIO-CULTURAIS) (INICIO 10/08/20) POR 12 MESES - NIPG 19809/20	672001624	Centro de Prestações Pecuniárias de Ponta Delgada	50 500,00 €	266,19 €	266,19 €			
04060201 - Programas Ocupacionais	Estabelece mecanismos de acompanhamento da empregabilidade e do mercado de emprego na Região Autónom	CANDIDATURA AO ABRIGO DO PROGRAMA CTTS 2020/2021.	672001624	Centro de Prestações Pecuniárias de Ponta Delgada	50 500,00 €	346,97 €	346,97 €			
04060201 - Programas Ocupacionais	Estabelece mecanismos de acompanhamento da empregabilidade e do mercado de emprego na Região Autónom	CANDIDATURA AO ABRIGO DO PROGRAMA CTTS PARA INTEGRAÇÃO DE 1 TÉCNICO SUPERIOR, AFETO AOS SERVIÇOS DE	672001624	Centro de Prestações Pecuniárias de Ponta Delgada	50 500,00 €	2 319,75 €	2 319,75 €			

ANEXO VII - TRANSFERÊNCIAS E SUBSÍDIOS CONCEDIDOS

(MUNICIPIO DE PONTA DELGADA)

Período	02-01-2021
	31-12-2021

Visualização de registos sem execução	Sim	Ano
		2021

Tipo de despesa [1]	Disposições legais [1]	Finalidade [2]	Entidade beneficiária [3] NIF	Entidade beneficiária [3] Nome / designação	Despesas orçamentadas [4]	Despesas autorizadas [5]	Despesas pagas [6]	Despesas autorizadas e não pagas [7]=[6]-[5]	Devolução de transferências / subsídios ocorrida no exercício [8]	Observações [9]
04060201 - Programas Ocupacionais	Estabelece mecanismos de acompanhamento da empregabilidade e do mercado de emprego na Região Autónom	CANDIDATURA AO ABRIGO DO PROGRAMA CTTS, PARA INTEGRAÇÃO DE 1 ASSISTENTE OPERACIONAL, AFETO AO SERVIÇ	672001624	Centro de Prestações Pecuniárias de Ponta Delgada	50 500,00 €	942,19 €	942,19 €			
04060201 - Programas Ocupacionais	Estabelece mecanismos de acompanhamento da empregabilidade e do mercado de emprego na Região Autónom	CANDIDATURA AO ABRIGO DO PROGRAMA CTTS, PARA INTEGRAÇÃO DE UM ASSISTENTE TÉCNICO AFETO AOS SERVIÇOS	672001624	Centro de Prestações Pecuniárias de Ponta Delgada	50 500,00 €	658,19 €	658,19 €			
04060201 - Programas Ocupacionais	Estabelece mecanismos de acompanhamento da empregabilidade e do mercado de emprego na Região Autónom	CANDIDATURA AO ABRIGO DO PROGRAMA CTTS, PARA UM ASSISTENTE OPWERACIONAL AFETO AOS SERVIÇOS DO DOMEM.	672001624	Centro de Prestações Pecuniárias de Ponta Delgada	50 500,00 €	739,01 €	739,01 €			
04060201 - Programas Ocupacionais	Estabelece mecanismos de acompanhamento da empregabilidade e do mercado de emprego na Região Autónom	CANDIDATURA AO ABRIGO DO PROGRAMA CTTS. (NIPG - 28483/21).	672001624	Centro de Prestações Pecuniárias de Ponta Delgada	50 500,00 €	610,10 €		610,10 €		
04060201 - Programas Ocupacionais	Estabelece mecanismos de acompanhamento da empregabilidade e do mercado de emprego na Região Autónom	CANDIDATURA AO ABRIGO DO PROGRAMA CTTS. (NIPG - 29290/21).	672001624	Centro de Prestações Pecuniárias de Ponta Delgada	50 500,00 €	471,93 €		471,93 €		
04060201 - Programas Ocupacionais	Estabelece mecanismos de acompanhamento da empregabilidade e do mercado de emprego na Região Autónom	CANDIDATURA AO ABRIGO DO PROGRAMA PROSA.(NIPG - 11787/21).	672001624	Centro de Prestações Pecuniárias de Ponta Delgada	50 500,00 €	9 479,93 €	9 479,93 €			
04060201 - Programas Ocupacionais	Estabelece mecanismos de acompanhamento da empregabilidade e do mercado de emprego na Região Autónom	CANDIDATURA AO ABRIGO DO PROGRAMA PROSA.(NIPG - 11792/21).	672001624	Centro de Prestações Pecuniárias de Ponta Delgada	50 500,00 €	177,29 €	177,29 €			
04060201 - Programas Ocupacionais	Estabelece mecanismos de acompanhamento da empregabilidade e do mercado de emprego na Região Autónom	CANDIDATURA AO ABRIGO DO PROGRAMA PROSA.(NIPG - 11801/21).	672001624	Centro de Prestações Pecuniárias de Ponta Delgada	50 500,00 €	9 208,99 €	9 208,99 €			
04060201 - Programas Ocupacionais	Estabelece mecanismos de acompanhamento da empregabilidade e do mercado de emprego na Região Autónom	CANDIDATURA AO ABRIGO DO PROGRAMA PROSA.(NIPG - 8805/21).	672001624	Centro de Prestações Pecuniárias de Ponta Delgada	50 500,00 €	1 470,34 €	1 470,34 €			
04060201 - Programas Ocupacionais	Estabelece mecanismos de acompanhamento da empregabilidade e do mercado de emprego na Região Autónom	PRORROGAÇÃO CTTS.(NIPG - 8813/21).	672001624	Centro de Prestações Pecuniárias de Ponta Delgada	50 500,00 €	831,53 €	831,53 €			
04060201 - Programas Ocupacionais	Estabelece mecanismos de acompanhamento da empregabilidade e do mercado de emprego na Região Autónom	PRORROGAÇÃO CTTS.(NIPG - 8816/21).	672001624	Centro de Prestações Pecuniárias de Ponta Delgada	50 500,00 €	2 532,20 €	2 532,20 €			
04060201 - Programas Ocupacionais	Estabelece mecanismos de acompanhamento da empregabilidade e do mercado de emprego na Região Autónom	PRORROGAÇÃO DA OCUPAÇÃO DO PROGRAMA CTTS 2021, PARA O ASSISTENTE TÉCNICO ANDRÉ FILIPE CORDEIRO DIÓGE	672001624	Centro de Prestações Pecuniárias de Ponta Delgada	50 500,00 €	769,70 €	769,70 €			
04060201 - Programas Ocupacionais	Estabelece mecanismos de acompanhamento da empregabilidade e do mercado de emprego na Região Autónom	PRORROGAÇÃO EXCEPCIONAL DO PROGRAMA PROSA.(NIPG - 13476/21).	672001624	Centro de Prestações Pecuniárias de Ponta Delgada	50 500,00 €	2 985,02 €	2 985,02 €			
04060201 - Programas Ocupacionais	Estabelece mecanismos de acompanhamento da empregabilidade e do mercado de emprego na Região Autónom	PRORROGAÇÃO PROGRAMA CTTS PARA A OCUPADA MÁRCIA ALICE NEVES PACHECO DE MELO OLIVEIRA.(NIPG - 13256/2	672001624	Centro de Prestações Pecuniárias de Ponta Delgada	50 500,00 €	462,24 €	462,24 €			
04060201 - Programas Ocupacionais	Estabelece mecanismos de acompanhamento da empregabilidade e do mercado de emprego na Região Autónom	PRORROGAÇÃO PROGRAMA CTTS PARA SÍLVIA MARIA MARTINS CABRAL (NIPG - 13256/21).	672001624	Centro de Prestações Pecuniárias de Ponta Delgada	50 500,00 €	351,79 €	351,79 €			
04060201 - Programas Ocupacionais	Estabelece mecanismos de acompanhamento da empregabilidade e do mercado de emprego na Região Autónom	PRORROGAÇÃO PROGRAMA CTTS.(NIPG - 8824/21).	672001624	Centro de Prestações Pecuniárias de Ponta Delgada	50 500,00 €	2 482,36 €	2 482,36 €			
04060201 - Programas Ocupacionais	Estabelece mecanismos de acompanhamento da empregabilidade e do mercado de emprego na Região Autónom	PRORROGAÇÃO PROGRAMA CTTS.(NIPG - 9527/21).	672001624	Centro de Prestações Pecuniárias de Ponta Delgada	50 500,00 €	1 052,39 €	1 052,39 €			

ANEXO VII - TRANSFERÊNCIAS E SUBSÍDIOS CONCEDIDOS

(MUNICIPIO DE PONTA DELGADA)

Período	02-01-2021
	31-12-2021

Visualização de registos sem execução	Sim	Ano
		2021

Tipo de despesa [1]	Disposições legais [1]	Finalidade [2]	Entidade beneficiária [3] NIF	Entidade beneficiária [3] Nome / designação	Despesas orçamentadas [4]	Despesas autorizadas [5]	Despesas pagas [6]	Despesas autorizadas e não pagas [7]=[6]-[5]	Devolução de transferências / subsídios ocorrida no exercício [8]	Observações [9]
04060201 - Programas Ocupacionais	Estabelece mecanismos de acompanhamento da empregabilidade e do mercado de emprego na Região Autónom	PRORROGAÇÃO PROGRAMA PROSA(NIPG - 13456/21).	672001624	Centro de Prestações Pecuniárias de Ponta Delgada	50 500,00 €	165,83 €	165,83 €			
04060201 - Programas Ocupacionais	Estabelece mecanismos de acompanhamento da empregabilidade e do mercado de emprego na Região Autónom	PRORROGAÇÃO PROGRAMA PROSA(NIPG - 13473/21).	672001624	Centro de Prestações Pecuniárias de Ponta Delgada	50 500,00 €	635,61 €	635,61 €			
04060201 - Programas Ocupacionais	Estabelece mecanismos de acompanhamento da empregabilidade e do mercado de emprego na Região Autónom	SEGURANÇA SOCIAL PARA 4 OCUPADOS DO PROGRAMA PROSA POR 12 MESES.	672001624	Centro de Prestações Pecuniárias de Ponta Delgada	50 500,00 €	2 005,50 €	2 005,50 €			
04060201 - Programas Ocupacionais	Estabelece mecanismos de acompanhamento da empregabilidade e do mercado de emprego na Região Autónom	SEGURANÇA SOCIAL PARA PARA 1 OCUPADO AO ABRIGO DO PROGRAMA CTTS	672001624	Centro de Prestações Pecuniárias de Ponta Delgada	50 500,00 €	261,09 €	261,09 €			
04060201 - Programas Ocupacionais	Estabelece mecanismos de acompanhamento da empregabilidade e do mercado de emprego na Região Autónom	VALOR PARA 2020 PARA UM ASSISTENTE OPERACIONAL AO ABRIGO DO PROGRAMA CTTS, PARA OS SERVIÇOS DE SINAL	672001624	Centro de Prestações Pecuniárias de Ponta Delgada	50 500,00 €	180,57 €	180,57 €			
04060201 - Programas Ocupacionais	Estabelece mecanismos de acompanhamento da empregabilidade e do mercado de emprego na Região Autónom	VALOR PARA 2020 PARA UM ASSISTENTE OPERACIONAL AO ABRIGO DO PROGRAMA CTTS, PARA OS SERVIÇOS DE SINAL	672001624	Centro de Prestações Pecuniárias de Ponta Delgada	50 500,00 €	701,50 €	701,50 €			
04060201 - Programas Ocupacionais	Resolução Conselho do Governo n.º 100/2015, de 15 de Julho	PRORROGAÇÃO EXCECIONAL DO PROGRAMA ESTAGIAR L/T DE 1/01/2021 A 30/06/2021.(NIPG - 673/2021).	246655879	Ana Rita Morgado Martins	50 500,00 €	95,40 €	95,40 €			
04060201 - Programas Ocupacionais	Resolução Conselho do Governo n.º 100/2015, de 15 de Julho	PRORROGAÇÃO EXCECIONAL DO PROGRAMA ESTAGIAR L/T DE 1/01/2021 A 30/06/2021.(NIPG - 673/2021).	251313808	João Pedro Miranda Silva Medeiros	50 500,00 €	218,20 €	218,20 €			
040701 - Instituições Sem Fins Lucrativos	Lei 75/2013, de 12 de setembro	PROPOSTA DE DECISÃO DA COMISSÃO DE AVALIAÇÃO DA RAAC 2021 - NIPG 16374/21	173937292	Maria Armandina Das Neves Andrade Leite	1 356 440,75 €	269,32 €	269,32 €			
040701 - Instituições Sem Fins Lucrativos	Lei 75/2013, de 12 de setembro	PROPOSTA DE DECISÃO DA COMISSÃO DE AVALIAÇÃO DA RAAC 2021 - NIPG 16374/21	202343871	TIAGO FILIPE LEITE PAMPULIM ROSAS	1 356 440,75 €	15 462,52 €	15 462,52 €			
040701 - Instituições Sem Fins Lucrativos	Lei 75/2013, de 12 de setembro	PROPOSTA DE DECISÃO DA COMISSÃO DE AVALIAÇÃO DA RAAC 2021 - NIPG 16374/21	208943579	Francisco das Neves Leite Pampulim Rosas	1 356 440,75 €	4 212,29 €	4 212,29 €			
040701 - Instituições Sem Fins Lucrativos	Lei 75/2013, de 12 de setembro	Protocolos de Cooperação com os Movimentos Escutistas - NIPG 24480/21	500972052	C. N. E. - Escutismo Católico Português	1 356 440,75 €	12 613,85 €	12 613,85 €			
040701 - Instituições Sem Fins Lucrativos	Lei 75/2013, de 12 de setembro	Protocolos de Cooperação com os Movimentos Escutistas - NIPG 24480/21	500977305	Associacao Guias de Portugal	1 356 440,75 €	1 470,00 €	1 470,00 €			
040701 - Instituições Sem Fins Lucrativos	Lei 75/2013, de 12 de setembro	Protocolos de Cooperação com os Movimentos Escutistas - NIPG 24480/21	500989109	Associação dos Escoteiros de Portugal	1 356 440,75 €	5 140,00 €	5 140,00 €			
040701 - Instituições Sem Fins Lucrativos	Lei 75/2013, de 12 de setembro	PEDIDO DE APOIO BNSL - BANDA NOSSA SENHORA DA LUZ - NIPG - 25237/21	508901499	Bnsl - Banda Nossa Senhora da Luz	1 356 440,75 €	8 000,00 €	8 000,00 €			
040701 - Instituições Sem Fins Lucrativos	Lei 75/2013, de 12 de setembro	APOIO PARA A ASSOCIAÇÃO CLUBE DE FUTEBOL PAULETA MEDIDA 6	509439730	Associação Clube de Futebol Pauleta	1 356 440,75 €	2 500,00 €	2 500,00 €			
040701 - Instituições Sem Fins Lucrativos	Lei 75/2013, de 12 de setembro	PROPOSTA DE DECISÃO DA COMISSÃO DE AVALIAÇÃO DA RAAC 2021 - NIPG 16374/21	509577210	Silêncio Sonoro - Associação Cultural	1 356 440,75 €	12 507,78 €	12 507,78 €			
040701 - Instituições Sem Fins Lucrativos	Lei 75/2013, de 12 de setembro	Protocolo de cooperação entre o Município de Ponta Delgada e a Anda & Fala - Associação Cultural - N	509773125	Associação Anda & Fala Interpretação Cultural	1 356 440,75 €	20 000,00 €	20 000,00 €			
040701 - Instituições Sem Fins Lucrativos	Lei 75/2013, de 12 de setembro	Protocolo de cooperação entre o Município de Ponta Delgada e a Horta Seca - Associação Cultural - NI	510092284	Horta Seca – Associação Cultural	1 356 440,75 €	4 500,00 €	4 500,00 €			
040701 - Instituições Sem Fins Lucrativos	Lei 75/2013, de 12 de setembro	Protocolo de cooperação entre o Município de Ponta Delgada e a Paralelo 38 - Associação Cultural - N	510163980	Paralelo 38 Associação Cultural	1 356 440,75 €	5 000,00 €	5 000,00 €			

ANEXO VII - TRANSFERÊNCIAS E SUBSÍDIOS CONCEDIDOS

(MUNICIPIO DE PONTA DELGADA)

Período	02-01-2021
	31-12-2021

Visualização de registos sem execução	Sim	Ano
		2021

Tipo de despesa [1]	Disposições legais [1]	Finalidade [2]	Entidade beneficiária [3] NIF	Entidade beneficiária [3] Nome / designação	Despesas orçamentadas [4]	Despesas autorizadas [5]	Despesas pagas [6]	Despesas autorizadas e não pagas [7]=[6]-[5]	Devolução de transferências / subsídios ocorrida no exercício [8]	Observações [9]
040701 - Instituições Sem Fins Lucrativos	Lei 75/2013, de 12 de setembro	APOIO NO ÂMBITO DO FMADAFR.\\APROVADO PELO REGULAMENTO N.º 252/2013 (REGULAMENTO MUNICIPAL DE APOIO A	510345883	Clube Desportivo e Cultural Juventude Ilha Verde	1 356 440,75 €	6 884,00 €	6 884,00 €			
040701 - Instituições Sem Fins Lucrativos	Lei 75/2013, de 12 de setembro	Meia Maratona - Campeonato Europeu / Mundial Desporto Adapatado - Campeonato Nacional Veteranos -	510345883	Clube Desportivo e Cultural Juventude Ilha Verde	1 356 440,75 €	6 000,00 €	6 000,00 €			
040701 - Instituições Sem Fins Lucrativos	Lei 75/2013, de 12 de setembro	Protocolo de cooperação entre o Município de Ponta Delgada e a OCT Terratreme Oficinas - Associação	510395538	Oct Terratreme Oficina - Associação Cultural	1 356 440,75 €	26 000,00 €	26 000,00 €			
040701 - Instituições Sem Fins Lucrativos	Lei 75/2013, de 12 de setembro	PROPOSTA DE DECISÃO DA COMISSÃO DE AVALIAÇÃO DA RAAC 2021 - NIPG 16374/21	510610978	Craca - Associação Cultural	1 356 440,75 €	3 159,22 €	3 159,22 €			
040701 - Instituições Sem Fins Lucrativos	Lei 75/2013, de 12 de setembro	PROPOSTA DE DECISÃO DA COMISSÃO DE AVALIAÇÃO DA RAAC 2021 - NIPG 16374/21	510626319	9´circos - Associação de Artes Circenses Dos Açores	1 356 440,75 €	6 758,72 €	6 758,72 €			
040701 - Instituições Sem Fins Lucrativos	Lei 75/2013, de 12 de setembro	APOIO NO ÂMBITO DO FMADAFR.\\APROVADO PELO REGULAMENTO N.º 252/2013 (REGULAMENTO MUNICIPAL DE APOIO A	510765653	Associação de Veteranos do Clube União Micaelense	1 356 440,75 €	898,37 €	898,37 €			
040701 - Instituições Sem Fins Lucrativos	Lei 75/2013, de 12 de setembro	REQUISIÇÃO TRANSITADA DE 2020, VALOR INICIAL: 12.568,75	512006300	Cci - Câmara de Comércio E Indústria de Ponta Delgada	1 356 440,75 €	6 117,50 €	6 117,50 €			
040701 - Instituições Sem Fins Lucrativos	Lei 75/2013, de 12 de setembro	PROTOCOLO DE COOPERAÇÃO ENTRE O MUNICIPIO DE PONTA DELGADA E A CSADA DE POVO DA RELVA	512009694	Casa do Povo Relva	1 356 440,75 €	1 500,00 €	1 500,00 €			
040701 - Instituições Sem Fins Lucrativos	Lei 75/2013, de 12 de setembro	MEDIDA 5 - I TORMEIO DE FORMAÇÃO DE FUTEBOL DE 11 - NIPG 26003/21	512010242	Clube Desportivo Santa Clara	1 356 440,75 €	500,00 €	500,00 €			
040701 - Instituições Sem Fins Lucrativos	Lei 75/2013, de 12 de setembro	\\APOIO À CASA DO POVO DO LIVRAMENTO, PARA DESPESAS DE MANUTENÇÃO COM O PAVILHÃO MULTIUSOS DO LIVRAME	512013047	Casa do Povo do Livramento	1 356 440,75 €	26 400,00 €	26 400,00 €			
040701 - Instituições Sem Fins Lucrativos	Lei 75/2013, de 12 de setembro	PROPOSTA DE DECISÃO DA COMISSÃO DE AVALIAÇÃO DA RAAC 2021 - NIPG 16374/21	512014353	Casa do Povo de São Vicente Ferreira	1 356 440,75 €	1 275,53 €	1 275,53 €			
040701 - Instituições Sem Fins Lucrativos	Lei 75/2013, de 12 de setembro	\\APOIO À CASA DE POVO DE SÃO VICENTE FERREIRA, PARA DESPESAS DE MANUTENÇÃO DO PAVILHÃO DE SÃO VICENT	512014353	Casa do Povo de São Vicente Ferreira	1 356 440,75 €	26 400,00 €	26 400,00 €			
040701 - Instituições Sem Fins Lucrativos	Lei 75/2013, de 12 de setembro	Pedido de apoio - NIPG - 11109/21	512014612	Sindescom-sind Dos Profis. de Esc.com, Indús.turis. Serv e Correl Das Ilhas de S	1 356 440,75 €	6 200,00 €	6 200,00 €			
040701 - Instituições Sem Fins Lucrativos	Lei 75/2013, de 12 de setembro	APOIO FINANCEIRO PARA REPARAÇÃO DE VIATURA VP42 E APOIO EXTRAORDIÁRIO AHBVPDL - NIPG - 24783/21	512014663	Ahbvpd - Associação Humanitária Dos Bombeiros Voluntários de Ponta Delgada	1 356 440,75 €	10 000,00 €	10 000,00 €			
040701 - Instituições Sem Fins Lucrativos	Lei 75/2013, de 12 de setembro	PROTOCOLO DE COOPERAÇÃO ENTRE O MUNICÍPIO DE PONTA DELGADA E A ASSOCIAÇÃO HUMANITÁRIA DOS BOMBEIROS	512014663	Ahbvpd - Associação Humanitária Dos Bombeiros Voluntários de Ponta Delgada	1 356 440,75 €	145 000,00 €	145 000,00 €			
040701 - Instituições Sem Fins Lucrativos	Lei 75/2013, de 12 de setembro	Pedido de apoio para aquisição de sistema de som da Fábrica da Igreja de Feteiras - Paróquia de Sant	512015155	FABRICA DA IGREJA DE FETEIRAS - Paróquia de Santa Lúzia	1 356 440,75 €	4 000,00 €	4 000,00 €			
040701 - Instituições Sem Fins Lucrativos	Lei 75/2013, de 12 de setembro	APOIO NO ÂMBITO DO FMADAFR.\\APROVADO PELO REGULAMENTO N.º 252/2013 (REGULAMENTO MUNICIPAL DE APOIO A	512016836	Clube Naval de Ponta Delgada	1 356 440,75 €	9 537,32 €	9 537,32 €			

ANEXO VII - TRANSFERÊNCIAS E SUBSÍDIOS CONCEDIDOS

(MUNICIPIO DE PONTA DELGADA)

Período	02-01-2021
	31-12-2021

Visualização de registos sem execução	Sim	Ano
		2021

Tipo de despesa [1]	Disposições legais [1]	Finalidade [2]	Entidade beneficiária [3] NIF	Entidade beneficiária [3] Nome / designação	Despesas orçamentadas [4]	Despesas autorizadas [5]	Despesas pagas [6]	Despesas autorizadas e não pagas [7]=[6]-[5]	Devolução de transferências / subsídios ocorrida no exercício [8]	Observações [9]
040701 - Instituições Sem Fins Lucrativos	Lei 75/2013, de 12 de setembro	CONVÉNIO PARA UM COMPROMISSO ESTRATÉGICO ENTRE A UNIVERSIDADE DOS AÇORES E A CÂMARA DE PONTA DELGADA	512017050	Universidade Dos Açores	1 356 440,75 €	3 000,00 €	3 000,00 €			
040701 - Instituições Sem Fins Lucrativos	Lei 75/2013, de 12 de setembro	APOIO AO GRUPO DESPORTIVO DE SÃO ROQUE, PARA DESPESAS DE MANUTENÇÃO COM O CAMPO DE FUTEBOL DE SÃO RO	512018677	Grupo Desportivo de São Roque	1 356 440,75 €	27 000,00 €	27 000,00 €			
040701 - Instituições Sem Fins Lucrativos	Lei 75/2013, de 12 de setembro	Apoio Clube União Micaelense - NIPG 18872/21	512019517	Clube União Micaelense	1 356 440,75 €	1 500,00 €	1 500,00 €			
040701 - Instituições Sem Fins Lucrativos	Lei 75/2013, de 12 de setembro	PROPOSTA DE DECISÃO DA COMISSÃO DE AVALIAÇÃO DA RAAC 2021 - NIPG 16374/21	512019541	Sociedade Recreativa Filarmónica - Fundação Brasileira	1 356 440,75 €	35 358,46 €	35 358,46 €			
040701 - Instituições Sem Fins Lucrativos	Lei 75/2013, de 12 de setembro	PROPOSTA DE DECISÃO DA COMISSÃO DE AVALIAÇÃO DA RAAC 2021 - NIPG 16374/21	512019720	Filarmónica Lira de Nossa Senhora da Estrela	1 356 440,75 €	4 068,58 €	4 068,58 €			
040701 - Instituições Sem Fins Lucrativos	Lei 75/2013, de 12 de setembro	APOIO FINANCEIRO PARA RESTAURO DA IGREJA PAROQUIAL E CASA PAROQUIAL - NIPG 5868/21	512020310	Fábrica da Igreja Paroquial da Freguesia de Nossa Senhora do Pilar	1 356 440,75 €	7 000,00 €	7 000,00 €			
040701 - Instituições Sem Fins Lucrativos	Lei 75/2013, de 12 de setembro	PROPOSTA DE DECISÃO DA COMISSÃO DE AVALIAÇÃO DA RAAC 2021 - NIPG 16374/21	512020469	Associação Académica da Universidade Dos Açores	1 356 440,75 €	135,53 €	135,53 €			
040701 - Instituições Sem Fins Lucrativos	Lei 75/2013, de 12 de setembro	Protocolo de cooperação entre o Município de Ponta Delgada e o Santuário da Irmandade do Senhor Sant	512021317	Santuário Diocesano do Senhor Santo Cristo dos Milagres	1 356 440,75 €	3 000,00 €	3 000,00 €			
040701 - Instituições Sem Fins Lucrativos	Lei 75/2013, de 12 de setembro	APOIO NO ÂMBITO DO FMADAFR.\\APROVADO PELO REGULAMENTO N.º 252/2013 (REGULAMENTO MUNICIPAL DE APOIO A	512021538	Grupo Desportivo de São Vicente Ferreira	1 356 440,75 €	3 259,19 €	3 259,19 €			
040701 - Instituições Sem Fins Lucrativos	Lei 75/2013, de 12 de setembro	Pedido de apoio do Águia Clube Desportivo para aquisição de uma carrinha 9 lugares - NIPG 9577/21.	512022097	Águia Clube Desportivo	1 356 440,75 €	28 000,00 €	28 000,00 €			
040701 - Instituições Sem Fins Lucrativos	Lei 75/2013, de 12 de setembro	Azores Open 12 & Under 2021	512022917	Clube de Ténis de São Miguel	1 356 440,75 €	3 000,00 €	3 000,00 €			
040701 - Instituições Sem Fins Lucrativos	Lei 75/2013, de 12 de setembro	APOIO NO AMBITO DA MEDIDA 7 DO REGULAMENTO DE APOIO AO DESPORTO - CEDÊNCIA E UTILIZAÇÃO DE EQUIPAMEN	512025339	Clube Desportivo Santo António	1 356 440,75 €	21 000,00 €	21 000,00 €			
040701 - Instituições Sem Fins Lucrativos	Lei 75/2013, de 12 de setembro	PROPOSTA DE DECISÃO DA COMISSÃO DE AVALIAÇÃO DA RAAC 2021 - NIPG 16374/21	512027625	Grupo Folclórico de Cantares e Bailados da Relva	1 356 440,75 €	5 525,34 €	5 525,34 €			
040701 - Instituições Sem Fins Lucrativos	Lei 75/2013, de 12 de setembro	55.ª EDIÇÃO DO AZORES RALLYE 2021	512030774	Grupo Desportivo Comercial	1 356 440,75 €	15 000,00 €	15 000,00 €			
040701 - Instituições Sem Fins Lucrativos	Lei 75/2013, de 12 de setembro	PAGAMENTO DE INSCRIÇÃO AZORES RALLYE 2021 - ENVIO DE FATURA - NIPG 27541/21.	512030774	Grupo Desportivo Comercial	1 356 440,75 €	9 675,00 €	9 675,00 €			
040701 - Instituições Sem Fins Lucrativos	Lei 75/2013, de 12 de setembro	PROPOSTA DE DECISÃO DA COMISSÃO DE AVALIAÇÃO DA RAAC 2021 - NIPG 16374/21	512031789	Banda Harmonia Mosteirense	1 356 440,75 €	10 733,60 €	10 733,60 €			
040701 - Instituições Sem Fins Lucrativos	Lei 75/2013, de 12 de setembro	Candidatura - Medida 5 - Campeonato Nacional de Ténis de Praia - NIPG 28117/21	512031959	Associação De Ténis Dos Açores	1 356 440,75 €	1 500,00 €	1 500,00 €			
040701 - Instituições Sem Fins Lucrativos	Lei 75/2013, de 12 de setembro	APOIO NO ÂMBITO DO FMADAFR.\\APROVADO PELO REGULAMENTO N.º 252/2013 (REGULAMENTO MUNICIPAL DE APOIO A	512033676	Clube do Cão de Fila de São Miguel	1 356 440,75 €	992,38 €	992,38 €			
040701 - Instituições Sem Fins Lucrativos	Lei 75/2013, de 12 de setembro	Pedido de Apoio - Ccr - Centro Cultural e Recreativo do Pessoal da Câmara Municipal de Ponta Delgada	512037892	Ccr - Centro Cultural e Recreativo do Pessoal da Câmara Municipal de Ponta Delga	1 356 440,75 €	7 500,00 €	7 500,00 €			
040701 - Instituições Sem Fins Lucrativos	Lei 75/2013, de 12 de setembro	REQUISIÇÃO TRANSITADA DE 2020, VALOR INICIAL: 4.000,00	512042217	Lira de Nossa Senhora da Saúde	1 356 440,75 €	4 000,00 €	4 000,00 €			

ANEXO VII - TRANSFERÊNCIAS E SUBSÍDIOS CONCEDIDOS

(MUNICIPIO DE PONTA DELGADA)

Período	02-01-2021
	31-12-2021

Visualização de registos sem execução	Sim	Ano
		2021

Tipo de despesa [1]	Disposições legais [1]	Finalidade [2]	Entidade beneficiária [3] NIF	Entidade beneficiária [3] Nome / designação	Despesas orçamentadas [4]	Despesas autorizadas [5]	Despesas pagas [6]	Despesas autorizadas e não pagas [7]=[6]-[5]	Devolução de transferências / subsídios ocorrida no exercício [8]	Observações [9]
040701 - Instituições Sem Fins Lucrativos	Lei 75/2013, de 12 de setembro	PROPOSTA DE DECISÃO DA COMISSÃO DE AVALIAÇÃO DA RAAC 2021 - NIPG 16374/21	512043558	Filarmonica Minerva Dos Ginetes	1 356 440,75 €	1 900,53 €	1 900,53 €			
040701 - Instituições Sem Fins Lucrativos	Lei 75/2013, de 12 de setembro	PROTOCOLO DE COOPERAÇÃO E DINAMIZAÇÃO CULTURAL ENTRE A CM PONTA DELGADA E O CORAL DE SÃO JOSÉ - ASSO	512045712	Coral de São José - Associação Musical	1 356 440,75 €	10 920,00 €	10 920,00 €			
040701 - Instituições Sem Fins Lucrativos	Lei 75/2013, de 12 de setembro	Protocolo de cooperação entre o Município de Ponta Delgada e o Coral de São José - Associação Musica	512045712	Coral de São José - Associação Musical	1 356 440,75 €	18 137,00 €	18 137,00 €			
040701 - Instituições Sem Fins Lucrativos	Lei 75/2013, de 12 de setembro	Espectáculo Artístico - Hinos e Marchas em Patinagem Artística 2021 - Escola de Patinagem de Ponta D	512048851	Escola de Patinagem de Ponta Delgada	1 356 440,75 €	1 000,00 €	1 000,00 €			
040701 - Instituições Sem Fins Lucrativos	Lei 75/2013, de 12 de setembro	Protocolo de cooperação entre o Município de Ponta Delgada e a Cresaçor - Cooperativa Regional de Ec	512049718	Cresaçor - Azores	1 356 440,75 €	13 500,00 €	13 500,00 €			
040701 - Instituições Sem Fins Lucrativos	Lei 75/2013, de 12 de setembro	APOIO PARA CLUBE KAIRÓS - PARACICLIMO INTERNACIONAL - ESPANHA 2021 - NIPG 5186/21	512056340	Clube Kairós	1 356 440,75 €	400,00 €	400,00 €			
040701 - Instituições Sem Fins Lucrativos	Lei 75/2013, de 12 de setembro	Clube Kairos - Medidad 5	512056340	Clube Kairós	1 356 440,75 €	2 000,00 €	2 000,00 €			
040701 - Instituições Sem Fins Lucrativos	Lei 75/2013, de 12 de setembro	PROTOCOLO DE COOPERAÇÃO ENTRE A UNIVERSIDADE DOS AÇORES, A FUNDAÇÃO GASPAR FRUTUOSO E O MUNICÍPIO DE	512058407	Fundação Gaspar Frutuoso	1 356 440,75 €	4 000,00 €	4 000,00 €			
040701 - Instituições Sem Fins Lucrativos	Lei 75/2013, de 12 de setembro	Torneio Geral de Velocidade 2021 - Clube Columbofilo de São Miguel	512059136	Clube Columbófilo S. Miguel	1 356 440,75 €	1 000,00 €	1 000,00 €			
040701 - Instituições Sem Fins Lucrativos	Lei 75/2013, de 12 de setembro	PROPOSTA DE DECISÃO DA COMISSÃO DE AVALIAÇÃO DA RAAC 2021 - NIPG 16374/21	512065756	Associação Cultural Jazzores	1 356 440,75 €	2 106,14 €	2 106,14 €			
040701 - Instituições Sem Fins Lucrativos	Lei 75/2013, de 12 de setembro	PROPOSTA DE DECISÃO DA COMISSÃO DE AVALIAÇÃO DA RAAC 2021 - NIPG 16374/21	512070393	Associação Musical Grupo Johann Sebastian Bach	1 356 440,75 €	2 486,04 €	2 486,04 €			
040701 - Instituições Sem Fins Lucrativos	Lei 75/2013, de 12 de setembro	Pedido de Apoio para envio de Donativos para São Tomé e Príncipe - NIPG 27587/21	512071713	Cáritas da Ilha de São Miguel	1 356 440,75 €	4 071,00 €	4 071,00 €			
040701 - Instituições Sem Fins Lucrativos	Lei 75/2013, de 12 de setembro	PROTOCOLO ENTRE O MUNICÍPIO DE PONTA DELGADA E A CONFRARIA DOS GASTRÓNOMOS DOS AÇORES - NIPG 23007/2	512082642	Confraria Dos Gastronómos Dos Açores	1 356 440,75 €	4 500,00 €	4 500,00 €			
040701 - Instituições Sem Fins Lucrativos	Lei 75/2013, de 12 de setembro	Protocolo de cooperação entre o Município de Ponta Delgada e a Partilha - Associação de Cultura e De	512097356	Part'ilha - Associação de Cultura e Desenvolvimento Local, Ac	1 356 440,75 €	57 350,00 €	57 350,00 €			
040701 - Instituições Sem Fins Lucrativos	Lei 75/2013, de 12 de setembro	APOIO NO ÂMBITO DO FMADAFR.\\APROVADO PELO REGULAMENTO N.º 252/2013 (REGULAMENTO MUNICIPAL DE APOIO A	512097801	Sport Club Santa Lúzia	1 356 440,75 €	1 389,34 €	1 389,34 €			
040701 - Instituições Sem Fins Lucrativos	Lei 75/2013, de 12 de setembro	APOIO NO ÂMBITO DO FMADAFR.\\APROVADO PELO REGULAMENTO N.º 252/2013 (REGULAMENTO MUNICIPAL DE APOIO A	512098166	Remédios Sport Clube	1 356 440,75 €	2 005,66 €	2 005,66 €			
040701 - Instituições Sem Fins Lucrativos	Lei 75/2013, de 12 de setembro	APOIO PARA GRUPO DESPORTIVO DA CASA DO POVO DO LIVRAMENTO - MEDIDA 5	512101124	Grupo Desportivo da Casa de Povo do Livramento	1 356 440,75 €	1 500,00 €	1 500,00 €			
040701 - Instituições Sem Fins Lucrativos	Lei 75/2013, de 12 de setembro	APOIO NO ÂMBITO DO FMADAFR.\\APROVADO PELO REGULAMENTO N.º 252/2013 (REGULAMENTO MUNICIPAL DE APOIO A	512103003	Grupo Desportivo Casa do Povo de Arrifes	1 356 440,75 €	3 489,01 €	3 489,01 €			

ANEXO VII - TRANSFERÊNCIAS E SUBSÍDIOS CONCEDIDOS

(MUNICIPIO DE PONTA DELGADA)

Período	02-01-2021
	31-12-2021

Visualização de registos sem execução	Sim	Ano
		2021

Tipo de despesa [1]	Disposições legais [1]	Finalidade [2]	Entidade beneficiária [3] NIF	Entidade beneficiária [3] Nome / designação	Despesas orçamentadas [4]	Despesas autorizadas [5]	Despesas pagas [6]	Despesas autorizadas e não pagas [7]=[6]-[5]	Devolução de transferências / subsídios ocorrida no exercício [8]	Observações [9]
040701 - Instituições Sem Fins Lucrativos	Lei 75/2013, de 12 de setembro	APOIO AO CLUBE DE ACTIVIDADES GÍMNICAS DE PONTA DELGADA PARA PARTICIPAR NO CAMPEONATO EUROPEU DE GIN	512108463	Clube de Actividades Gímnicas de Ponta Delgada	1 356 440,75 €	2 500,00 €	2 500,00 €			
040701 - Instituições Sem Fins Lucrativos	Lei 75/2013, de 12 de setembro	PROPOSTA DE DECISÃO DA COMISSÃO DE AVALIAÇÃO DA RAAC 2021 - NIPG 16374/21	512109281	Associação de Juventude Aprender a Viver	1 356 440,75 €	2 616,62 €	2 616,62 €			
040701 - Instituições Sem Fins Lucrativos	Lei 75/2013, de 12 de setembro	Pedido de apoio financeiro - Participação em Campeonato Desportivo Nacional - NIPG 33186/21	512109281	Associação de Juventude Aprender a Viver	1 356 440,75 €	250,00 €	250,00 €			
040701 - Instituições Sem Fins Lucrativos	Lei 75/2013, de 12 de setembro	Programação e Orçamento Candidatura UskAçores - NIPG 10499/21	513029664	Associação Urban Sketchers Portugal - Uskp	1 356 440,75 €	500,00 €	500,00 €			
040701 - Instituições Sem Fins Lucrativos	Lei 75/2013, de 12 de setembro	Projeto Artista Residente - NIPG 24574/21	513029664	Associação Urban Sketchers Portugal - Uskp	1 356 440,75 €	1 590,00 €	1 590,00 €			
040701 - Instituições Sem Fins Lucrativos	Lei 75/2013, de 12 de setembro	PROPOSTA DE DECISÃO DA COMISSÃO DE AVALIAÇÃO DA RAAC 2021 - NIPG 16374/21	513310916	Talentisubtileza - Associação Tuna Com Elas	1 356 440,75 €	2 590,56 €	2 590,56 €			
040701 - Instituições Sem Fins Lucrativos	Lei 75/2013, de 12 de setembro	PROPOSTA DE DECISÃO DA COMISSÃO DE AVALIAÇÃO DA RAAC 2021 - NIPG 16374/21	513549684	Talentos Na Ribalta - Associação Actividades Culturais	1 356 440,75 €	2 775,43 €	2 775,43 €			
040701 - Instituições Sem Fins Lucrativos	Lei 75/2013, de 12 de setembro	PROPOSTA DE DECISÃO DA COMISSÃO DE AVALIAÇÃO DA RAAC 2021 - NIPG 16374/21	513869620	Optimistic Feelings - Associação	1 356 440,75 €	3 949,02 €	3 949,02 €			
040701 - Instituições Sem Fins Lucrativos	Lei 75/2013, de 12 de setembro	Protocolo de cooperação entre o Município de Ponta Delgada e a Plutão Camaleão - Associação Cultural	514061456	Associação Cultural Plutão Camaleão	1 356 440,75 €	26 500,00 €	26 500,00 €			
040701 - Instituições Sem Fins Lucrativos	Lei 75/2013, de 12 de setembro	Projeto Artista Residente - NIPG 24574/21	514424842	Associação de Pais e Encarregados de Educação Dos Alunos da Escola Ebi Capelas	1 356 440,75 €	1 590,00 €	1 590,00 €			
040701 - Instituições Sem Fins Lucrativos	Lei 75/2013, de 12 de setembro	APOIO NO ÂMBITO DO FMADAFR.\\APROVADO PELO REGULAMENTO N.º 252/2013 (REGULAMENTO MUNICIPAL DE APOIO A	515002771	Ateneu de Patinagem Artística Micaelense	1 356 440,75 €	417,85 €	417,85 €			
040701 - Instituições Sem Fins Lucrativos	Lei 75/2013, de 12 de setembro	PROTOCOLO DE COOPERAÇÃO A CELEBRAR NO ÂMBITO DA REDE DE AUTARQUIAS PARTICIPATIVAS, ENTRE A CMPD E A	515682896	Aopp - Associação Oficina de Planeamento e Participação	1 356 440,75 €	950,00 €	950,00 €			
040701 - Instituições Sem Fins Lucrativos	Lei 75/2013, de 12 de setembro	Pedido de apoio - AGIR 360 Corrida à volta da ilha de São Miguel 2 e 3 Julho - NIPG 17371/21	515945617	Associação Desportiva Azores Great Islands Run	1 356 440,75 €	200,00 €	200,00 €			
040701 - Instituições Sem Fins Lucrativos	Lei 75/2013, de 12 de setembro	Cabimentação - PROTOCOLO ENTRE O MUNICÍPIO DE PONTA DELGADA E A ASSOCIAÇÃO DE GUIAS DE INFORMAÇÃO TU	515965731	Agita - Açores-associação de Guias de Informação Turística Dos Açores	1 356 440,75 €	1 150,50 €	1 150,50 €			
040701 - Instituições Sem Fins Lucrativos	Lei 75/2013, de 12 de setembro	Protocolo de cooperação entre o Município de Ponta Delgada e o Conservatório Regional de Ponta Delga	672000849	Conservatório Regional de Ponta Delgada	1 356 440,75 €	900,00 €	900,00 €			
040701 - Instituições Sem Fins Lucrativos	Lei 75/2013, de 12 de setembro	Apoio às Visitas de Estudo - EBI de Capelas - NIPG 32684/21	672002663	Escola Básica Integrada de Capelas	1 356 440,75 €	523,50 €	523,50 €			
040701 - Instituições Sem Fins Lucrativos	Regulamento Municipal de Apoio ao Desporto e à Atividade Fisica e Recreativa	Pedido de apoio para formação (transporte aéreo LIS/PDL/LIS) - NIPG 8396/21	500989109	Associação dos Escoteiros de Portugal	1 356 440,75 €	500,00 €	500,00 €			
040701 - Instituições Sem Fins Lucrativos	Regulamento Municipal de Apoio ao Desporto e à Atividade Fisica e Recreativa	APOIO NO ÂMBITO DO FMADAFR.\\APROVADO PELO REGULAMENTO N.º 252/2013 (REGULAMENTO MUNICIPAL DE APOIO A	509439730	Associação Clube de Futebol Pauleta	1 356 440,75 €	3 760,61 €	3 760,61 €			

ANEXO VII - TRANSFERÊNCIAS E SUBSÍDIOS CONCEDIDOS

(MUNICIPIO DE PONTA DELGADA)

Período	02-01-2021
	31-12-2021

Visualização de registos sem execução	Sim	Ano
		2021

Tipo de despesa [1]	Disposições legais [1]	Finalidade [2]	Entidade beneficiária [3] NIF	Entidade beneficiária [3] Nome / designação	Despesas orçamentadas [4]	Despesas autorizadas [5]	Despesas pagas [6]	Despesas autorizadas e não pagas [7]=[6]-[5]	Devolução de transferências / subsídios ocorrida no exercício [8]	Observações [9]
040701 - Instituições Sem Fins Lucrativos	Regulamento Municipal de Apoio ao Desporto e à Atividade Fisica e Recreativa	APOIO NO ÂMBITO DO FMADAFR.\\APROVADO PELO REGULAMENTO N.º 252/2013 (REGULAMENTO MUNICIPAL DE APOIO A	509891110	Juvcap - Associação Juventude Capelas	1 356 440,75 €	961,04 €	961,04 €			
040701 - Instituições Sem Fins Lucrativos	Regulamento Municipal de Apoio ao Desporto e à Atividade Fisica e Recreativa	APOIO NO ÂMBITO DO FMADAFR.\\APROVADO PELO REGULAMENTO N.º 252/2013 (REGULAMENTO MUNICIPAL DE APOIO A	509957188	Jc - Clube Desportivo Juventude de Candelária	1 356 440,75 €	2 339,93 €	2 339,93 €			
040701 - Instituições Sem Fins Lucrativos	Regulamento Municipal de Apoio ao Desporto e à Atividade Fisica e Recreativa	APOIO NO ÂMBITO DO FMADAFR.\\APROVADO PELO REGULAMENTO N.º 252/2013 (REGULAMENTO MUNICIPAL DE APOIO A	509995977	Clube de Patinagem de São Pedro, Raa	1 356 440,75 €	1 274,43 €	1 274,43 €			
040701 - Instituições Sem Fins Lucrativos	Regulamento Municipal de Apoio ao Desporto e à Atividade Fisica e Recreativa	APOIO NO ÂMBITO DO FMADAFR.\\ APROVADO PELO REGULAMENTO N.º 252/2013 (REGULAMENTO MUNICIPAL DE APOIO	510010733	Clube Equestre Equiaçores	1 356 440,75 €	1 828,07 €	1 828,07 €			
040701 - Instituições Sem Fins Lucrativos	Regulamento Municipal de Apoio ao Desporto e à Atividade Fisica e Recreativa	APOIO NO ÂMBITO DO FMADAFR.\\APROVADO PELO REGULAMENTO N.º 252/2013 (REGULAMENTO MUNICIPAL DE APOIO A	510252702	Nafism - Núcleo De Árbitros De Futebol Da Ilha De São Miguel	1 356 440,75 €	1 044,61 €	1 044,61 €			
040701 - Instituições Sem Fins Lucrativos	Regulamento Municipal de Apoio ao Desporto e à Atividade Fisica e Recreativa	APOIO NO ÂMBITO DO FMADAFR.\\APROVADO PELO REGULAMENTO N.º 252/2013 (REGULAMENTO MUNICIPAL DE APOIO A	510378242	Hóquei Clube Pdl	1 356 440,75 €	4 335,15 €	4 335,15 €			
040701 - Instituições Sem Fins Lucrativos	Regulamento Municipal de Apoio ao Desporto e à Atividade Fisica e Recreativa	APOIO NO ÂMBITO DO FMADAFR.\\APROVADO PELO REGULAMENTO N.º 252/2013 (REGULAMENTO MUNICIPAL DE APOIO A	510414893	Bike Mais - Associação Cultural, Desportiva e Recreativa	1 356 440,75 €	1 754,95 €	1 754,95 €			
040701 - Instituições Sem Fins Lucrativos	Regulamento Municipal de Apoio ao Desporto e à Atividade Fisica e Recreativa	APOIO NO ÂMBITO DO FMADAFR.\\APROVADO PELO REGULAMENTO N.º 252/2013 (REGULAMENTO MUNICIPAL DE APOIO A	510449697	Associação de Aikido Dos Açores - Aaa	1 356 440,75 €	1 044,61 €	1 044,61 €			
040701 - Instituições Sem Fins Lucrativos	Regulamento Municipal de Apoio ao Desporto e à Atividade Fisica e Recreativa	MEDIDA 7 - CEDÊNCIA DE EQUIPAMENTOS DESPORTIVOS - ASSSOCIAÇÃPO DE AIKIDO DOS AÇORES	510449697	Associação de Aikido Dos Açores - Aaa	1 356 440,75 €	1 003,64 €	1 003,64 €			
040701 - Instituições Sem Fins Lucrativos	Regulamento Municipal de Apoio ao Desporto e à Atividade Fisica e Recreativa	APOIO NO ÂMBITO DO FMADAFR.\\APROVADO PELO REGULAMENTO N.º 252/2013 (REGULAMENTO MUNICIPAL DE APOIO A	510778313	Associação Motards da Câmara Municipal de Ponta Delgada	1 356 440,75 €	731,23 €	731,23 €			
040701 - Instituições Sem Fins Lucrativos	Regulamento Municipal de Apoio ao Desporto e à Atividade Fisica e Recreativa	APOIO NO ÂMBITO DO FMADAFR.\\APROVADO PELO REGULAMENTO N.º 252/2013 (REGULAMENTO MUNICIPAL DE APOIO A	512010242	Clube Desportivo Santa Clara	1 356 440,75 €	3 300,98 €	3 300,98 €			
040701 - Instituições Sem Fins Lucrativos	Regulamento Municipal de Apoio ao Desporto e à Atividade Fisica e Recreativa	APOIO NO ÂMBITO DO FMADAFR.\\APROVADO PELO REGULAMENTO N.º 252/2013 (REGULAMENTO MUNICIPAL DE APOIO A	512010242	Clube Desportivo Santa Clara	1 356 440,75 €	2 507,07 €	2 507,07 €			
040701 - Instituições Sem Fins Lucrativos	Regulamento Municipal de Apoio ao Desporto e à Atividade Fisica e Recreativa	APOIO NO ÂMBITO DO FMADAFR.\\APROVADO PELO REGULAMENTO N.º 252/2013 (REGULAMENTO MUNICIPAL DE APOIO A	512013144	Casa do Povo de Mosteiros	1 356 440,75 €	1 201,31 €	1 201,31 €			

ANEXO VII - TRANSFERÊNCIAS E SUBSÍDIOS CONCEDIDOS

(MUNICIPIO DE PONTA DELGADA)

Período	02-01-2021
	31-12-2021

Visualização de registos sem execução	Sim	Ano
		2021

Tipo de despesa [1]	Disposições legais [1]	Finalidade [2]	Entidade beneficiária [3] NIF	Entidade beneficiária [3] Nome / designação	Despesas orçamentadas [4]	Despesas autorizadas [5]	Despesas pagas [6]	Despesas autorizadas e não pagas [7]=[6]-[5]	Devolução de transferências / subsídios ocorrida no exercício [8]	Observações [9]
040701 - Instituições Sem Fins Lucrativos	Regulamento Municipal de Apoio ao Desporto e à Atividade Fisica e Recreativa	APOIO NO ÂMBITO DO FMADAFR.\\APROVADO PELO REGULAMENTO N.º 252/2013 (REGULAMENTO MUNICIPAL DE APOIO A	512013365	Clube Desportivo Os Oliveirenses	1 356 440,75 €	4 658,98 €	4 658,98 €			
040701 - Instituições Sem Fins Lucrativos	Regulamento Municipal de Apoio ao Desporto e à Atividade Fisica e Recreativa	APOIO NO ÂMBITO DO FMADAFR.\\APROVADO PELO REGULAMENTO N.º 252/2013 (REGULAMENTO MUNICIPAL DE APOIO A	512015333	Ass. de Pais e Amigos Das Crianças Deficientes do Arq. Dos Açores	1 356 440,75 €	3 071,16 €	3 071,16 €			
040701 - Instituições Sem Fins Lucrativos	Regulamento Municipal de Apoio ao Desporto e à Atividade Fisica e Recreativa	APOIO AO CLUBE NAVAL DE PONTA DELGADA, PARA O CAMPEONATO REGIONAL JUVENIS/JUNIORES - CLASSE OPTIMIST	512016836	Clube Naval de Ponta Delgada	1 356 440,75 €	1 000,00 €	1 000,00 €			
040701 - Instituições Sem Fins Lucrativos	Regulamento Municipal de Apoio ao Desporto e à Atividade Fisica e Recreativa	APOIO PARA CLUBE NAVAL DE PONTA DELGADA - CANDIDATURAS MEDIDA 5 - 28ª VOLTA A SÃO MIGUEL A EM JET SK	512016836	Clube Naval de Ponta Delgada	1 356 440,75 €	500,00 €	500,00 €			
040701 - Instituições Sem Fins Lucrativos	Regulamento Municipal de Apoio ao Desporto e à Atividade Fisica e Recreativa	APOIO NO ÂMBITO DO FMADAFR.\\APROVADO PELO REGULAMENTO N.º 252/2013 (REGULAMENTO MUNICIPAL DE APOIO A	512018154	Club de Golfe de São Miguel	1 356 440,75 €	1 441,57 €	1 441,57 €			
040701 - Instituições Sem Fins Lucrativos	Regulamento Municipal de Apoio ao Desporto e à Atividade Fisica e Recreativa	APOIO - MEDIDA 5 - II TORNEIO MANUEL JOAQUIM 2021 - SÃO ROQUE - NIPG - 26669/21	512018677	Grupo Desportivo de São Roque	1 356 440,75 €	1 000,00 €	1 000,00 €			
040701 - Instituições Sem Fins Lucrativos	Regulamento Municipal de Apoio ao Desporto e à Atividade Fisica e Recreativa	APOIO NO ÂMBITO DO FMADAFR.\\APROVADO PELO REGULAMENTO N.º 252/2013 (REGULAMENTO MUNICIPAL DE APOIO A	512018677	Grupo Desportivo de São Roque	1 356 440,75 €	5 327,53 €	5 327,53 €			
040701 - Instituições Sem Fins Lucrativos	Regulamento Municipal de Apoio ao Desporto e à Atividade Fisica e Recreativa	Pedido de Apoio Financeiro para Aquisição de Viatura - NIPG 12025/21	512018677	Grupo Desportivo de São Roque	1 356 440,75 €	15 000,00 €	15 000,00 €			
040701 - Instituições Sem Fins Lucrativos	Regulamento Municipal de Apoio ao Desporto e à Atividade Fisica e Recreativa	APOIO NO ÂMBITO DO FMADAFR.\\APROVADO PELO REGULAMENTO N.º 252/2013 (REGULAMENTO MUNICIPAL DE APOIO A	512019517	Clube União Micaelense	1 356 440,75 €	6 727,31 €	6 727,31 €			
040701 - Instituições Sem Fins Lucrativos	Regulamento Municipal de Apoio ao Desporto e à Atividade Fisica e Recreativa	APOIO À ASSOCIAÇÃO DE ATLETISMO DE SÃO MIGUEL PARA A REALIZAÇÃO DA 57.ª EDIÇÃO DA SÃO SILVESTRE CIDA	512019673	Associação de Atletismo de S. Miguel	1 356 440,75 €	15 000,00 €	15 000,00 €			
040701 - Instituições Sem Fins Lucrativos	Regulamento Municipal de Apoio ao Desporto e à Atividade Fisica e Recreativa	APOIO NO ÂMBITO DO FMADAFR.\\APROVADO PELO REGULAMENTO N.º 252/2013 (REGULAMENTO MUNICIPAL DE APOIO A	512020078	Associação de Voleibol de São Miguel	1 356 440,75 €	2 057,89 €	2 057,89 €			
040701 - Instituições Sem Fins Lucrativos	Regulamento Municipal de Apoio ao Desporto e à Atividade Fisica e Recreativa	APOIO NO ÂMBITO DO FMADAFR.\\APROVADO PELO REGULAMENTO N.º 252/2013 (REGULAMENTO MUNICIPAL DE APOIO A	512020272	Volei Clube de S. Miguel	1 356 440,75 €	2 350,38 €	2 350,38 €			
040701 - Instituições Sem Fins Lucrativos	Regulamento Municipal de Apoio ao Desporto e à Atividade Fisica e Recreativa	APOIO NO ÂMBITO DO FMADAFR.\\APROVADO PELO REGULAMENTO N.º 252/2013 (REGULAMENTO MUNICIPAL DE APOIO A	512020337	Rosinhas Volei Clube - Associação Desportiva, Cultural e Recreativa	1 356 440,75 €	3 572,58 €	3 572,58 €			
040701 - Instituições Sem Fins Lucrativos	Regulamento Municipal de Apoio ao Desporto e à Atividade Fisica e Recreativa	APOIO NO ÂMBITO DO FMADAFR.\\APROVADO PELO REGULAMENTO N.º 252/2013 (REGULAMENTO MUNICIPAL DE APOIO A	512020337	Rosinhas Volei Clube - Associação Desportiva, Cultural e Recreativa	1 356 440,75 €	2 444,40 €	2 444,40 €			

ANEXO VII - TRANSFERÊNCIAS E SUBSÍDIOS CONCEDIDOS

(MUNICIPIO DE PONTA DELGADA)

Período	02-01-2021
	31-12-2021

Visualização de registos sem execução	Sim	Ano
		2021

Tipo de despesa [1]	Disposições legais [1]	Finalidade [2]	Entidade beneficiária [3] NIF	Entidade beneficiária [3] Nome / designação	Despesas orçamentadas [4]	Despesas autorizadas [5]	Despesas pagas [6]	Despesas autorizadas e não pagas [7]=[6]-[5]	Devolução de transferências / subsídios ocorrida no exercício [8]	Observações [9]
040701 - Instituições Sem Fins Lucrativos	Regulamento Municipal de Apoio ao Desporto e à Atividade Fisica e Recreativa	APOIO NO ÂMBITO DO FMADAFR.\\APROVADO PELO REGULAMENTO N.º 252/2013 (REGULAMENTO MUNICIPAL DE APOIO A	512020469	Associação Académica da Universidade Dos Açores	1 356 440,75 €	1 566,92 €	1 566,92 €			
040701 - Instituições Sem Fins Lucrativos	Regulamento Municipal de Apoio ao Desporto e à Atividade Fisica e Recreativa	APOIO NO ÂMBITO DO FMADAFR.\\APROVADO PELO REGULAMENTO N.º 252/2013 (REGULAMENTO MUNICIPAL DE APOIO A	512022097	Águia Clube Desportivo	1 356 440,75 €	4 073,99 €	4 073,99 €			
040701 - Instituições Sem Fins Lucrativos	Regulamento Municipal de Apoio ao Desporto e à Atividade Fisica e Recreativa	APOIO NO ÂMBITO DO FMADAFR.\\ APROVADO PELO REGULAMENTO N.º 252/2013 (REGULAMENTO MUNICIPAL DE APOIO	512022186	Associação Antigos Alunos Escola Industrial e Comercial de Ponta Delgada	1 356 440,75 €	4 815,67 €	4 815,67 €			
040701 - Instituições Sem Fins Lucrativos	Regulamento Municipal de Apoio ao Desporto e à Atividade Fisica e Recreativa	APOIOS AO DESPORTO 2020/2021 - NIPG 3326/21	512022631	Associação de Basquetebol de São Miguel	1 356 440,75 €	1 044,61 €	1 044,61 €			
040701 - Instituições Sem Fins Lucrativos	Regulamento Municipal de Apoio ao Desporto e à Atividade Fisica e Recreativa	APOIO NO ÂMBITO DO FMADAFR.\\APROVADO PELO REGULAMENTO N.º 252/2013 (REGULAMENTO MUNICIPAL DE APOIO A	512022917	Clube de Ténis de São Miguel	1 356 440,75 €	5 014,15 €	5 014,15 €			
040701 - Instituições Sem Fins Lucrativos	Regulamento Municipal de Apoio ao Desporto e à Atividade Fisica e Recreativa	APOIO NO ÂMBITO DO FMADAFR.\\APROVADO PELO REGULAMENTO N.º 252/2013 (REGULAMENTO MUNICIPAL DE APOIO A	512023123	Judo Clube de Ponta Delgada	1 356 440,75 €	5 411,10 €	5 411,10 €			
040701 - Instituições Sem Fins Lucrativos	Regulamento Municipal de Apoio ao Desporto e à Atividade Fisica e Recreativa	APOIO PARA JUDO CLUBE DE PONTA DELGADA - PARTICIPAÇÃO NO CAMPEONATO DO MUNDO DE VETERANOS DE JUDO -	512023123	Judo Clube de Ponta Delgada	1 356 440,75 €	500,00 €	500,00 €			
040701 - Instituições Sem Fins Lucrativos	Regulamento Municipal de Apoio ao Desporto e à Atividade Fisica e Recreativa	APOIO NO ÂMBITO DO FMADAFR.\\APROVADO PELO REGULAMENTO N.º 252/2013 (REGULAMENTO MUNICIPAL DE APOIO A	512024723	Clube Açoreano de Pesca Desportiva	1 356 440,75 €	2 350,38 €	2 350,38 €			
040701 - Instituições Sem Fins Lucrativos	Regulamento Municipal de Apoio ao Desporto e à Atividade Fisica e Recreativa	APOIO NO ÂMBITO DO FMADAFR.\\APROVADO PELO REGULAMENTO N.º 252/2013 (REGULAMENTO MUNICIPAL DE APOIO A	512025339	Clube Desportivo Santo António	1 356 440,75 €	3 802,39 €	3 802,39 €			
040701 - Instituições Sem Fins Lucrativos	Regulamento Municipal de Apoio ao Desporto e à Atividade Fisica e Recreativa	APOIO PARA CLUBE DESPORTIVO SANTO ANTÓNIO - TORNEIO ANTÓNIO MEDEIROS - NIPG 19894/21.	512025339	Clube Desportivo Santo António	1 356 440,75 €	2 000,00 €	2 000,00 €			
040701 - Instituições Sem Fins Lucrativos	Regulamento Municipal de Apoio ao Desporto e à Atividade Fisica e Recreativa	PEDIDO DE APOIO - CAMPEONATO REGIONAL MOTOCROSS - NIPG 20973/21	512025339	Clube Desportivo Santo António	1 356 440,75 €	400,00 €	400,00 €			
040701 - Instituições Sem Fins Lucrativos	Regulamento Municipal de Apoio ao Desporto e à Atividade Fisica e Recreativa	APOIO NO ÂMBITO DO FMADAFR.\\APROVADO PELO REGULAMENTO N.º 252/2013 (REGULAMENTO MUNICIPAL DE APOIO A	512025711	Clube União Sportiva	1 356 440,75 €	8 712,08 €	8 712,08 €			
040701 - Instituições Sem Fins Lucrativos	Regulamento Municipal de Apoio ao Desporto e à Atividade Fisica e Recreativa	APOIO NO ÂMBITO DO FMADAFR.\\APROVADO PELO REGULAMENTO N.º 252/2013 (REGULAMENTO MUNICIPAL DE APOIO A	512028834	Capelense Sport Club	1 356 440,75 €	417,85 €	417,85 €			
040701 - Instituições Sem Fins Lucrativos	Regulamento Municipal de Apoio ao Desporto e à Atividade Fisica e Recreativa	APOIO NO ÂMBITO DO FMADAFR.\\APROVADO PELO REGULAMENTO N.º 252/2013 (REGULAMENTO MUNICIPAL DE APOIO A	512030154	Associação de Tiro de Ponta Delgada	1 356 440,75 €	2 883,13 €	2 883,13 €			

ANEXO VII - TRANSFERÊNCIAS E SUBSÍDIOS CONCEDIDOS

(MUNICIPIO DE PONTA DELGADA)

Período	02-01-2021
	31-12-2021

Visualização de registos sem execução	Sim	Ano
		2021

Tipo de despesa [1]	Disposições legais [1]	Finalidade [2]	Entidade beneficiária [3] NIF	Entidade beneficiária [3] Nome / designação	Despesas orçamentadas [4]	Despesas autorizadas [5]	Despesas pagas [6]	Despesas autorizadas e não pagas [7]=[6]-[5]	Devolução de transferências / subsídios ocorrida no exercício [8]	Observações [9]
040701 - Instituições Sem Fins Lucrativos	Regulamento Municipal de Apoio ao Desporto e à Atividade Fisica e Recreativa	APOIO NO ÂMBITO DO FMADAFR.\\APROVADO PELO REGULAMENTO N.º 252/2013 (REGULAMENTO MUNICIPAL DE APOIO A	512031959	Associação De Ténis Dos Açores	1 356 440,75 €	1 514,69 €	1 514,69 €			
040701 - Instituições Sem Fins Lucrativos	Regulamento Municipal de Apoio ao Desporto e à Atividade Fisica e Recreativa	APOIO NO ÂMBITO DO FMADAFR.\\APROVADO PELO REGULAMENTO N.º 252/2013 (REGULAMENTO MUNICIPAL DE APOIO A	512032513	Laranjeiras Clube	1 356 440,75 €	3 050,27 €	3 050,27 €			
040701 - Instituições Sem Fins Lucrativos	Regulamento Municipal de Apoio ao Desporto e à Atividade Fisica e Recreativa	APOIO NO ÂMBITO DO FMADAFR.\\APROVADO PELO REGULAMENTO N.º 252/2013 (REGULAMENTO MUNICIPAL DE APOIO A	512032556	Marítimo Sport Club	1 356 440,75 €	8 941,89 €	8 941,89 €			
040701 - Instituições Sem Fins Lucrativos	Regulamento Municipal de Apoio ao Desporto e à Atividade Fisica e Recreativa	APOIO NO ÂMBITO DO FMADAFR.\\APROVADO PELO REGULAMENTO N.º 252/2013 (REGULAMENTO MUNICIPAL DE APOIO A	512036500	Karate Clube de Ponta Delgada	1 356 440,75 €	3 603,92 €	3 603,92 €			
040701 - Instituições Sem Fins Lucrativos	Regulamento Municipal de Apoio ao Desporto e à Atividade Fisica e Recreativa	APOIO NO ÂMBITO DO FMADAFR.\\APROVADO PELO REGULAMENTO N.º 252/2013 (REGULAMENTO MUNICIPAL DE APOIO A	512038384	Cedore - Clube Escolar Domingos Rebelo	1 356 440,75 €	2 047,44 €	2 047,44 €			
040701 - Instituições Sem Fins Lucrativos	Regulamento Municipal de Apoio ao Desporto e à Atividade Fisica e Recreativa	APOIO NO ÂMBITO DO FMADAFR.\\APROVADO PELO REGULAMENTO N.º 252/2013 (REGULAMENTO MUNICIPAL DE APOIO A	512038872	Aurora Social - Associação de Promoção de Emprego Apoiado	1 356 440,75 €	2 820,46 €	2 820,46 €			
040701 - Instituições Sem Fins Lucrativos	Regulamento Municipal de Apoio ao Desporto e à Atividade Fisica e Recreativa	APOIO NO ÂMBITO DO FMADAFR.\\APROVADO PELO REGULAMENTO N.º 252/2013 (REGULAMENTO MUNICIPAL DE APOIO A	512039925	Núcleo do Sporting Clube de Portugal da Ilha de S. Miguel	1 356 440,75 €	2 642,87 €	2 642,87 €			
040701 - Instituições Sem Fins Lucrativos	Regulamento Municipal de Apoio ao Desporto e à Atividade Fisica e Recreativa	APOIO NO ÂMBITO DO FMADAFR.\\APROVADO PELO REGULAMENTO N.º 252/2013 (REGULAMENTO MUNICIPAL DE APOIO A	512039925	Núcleo do Sporting Clube de Portugal da Ilha de S. Miguel	1 356 440,75 €	2 830,90 €	2 830,90 €			
040701 - Instituições Sem Fins Lucrativos	Regulamento Municipal de Apoio ao Desporto e à Atividade Fisica e Recreativa	APOIO NO ÂMBITO DO FMADAFR.\\APROVADO PELO REGULAMENTO N.º 252/2013 (REGULAMENTO MUNICIPAL DE APOIO A	512042861	AGA - ASSOCIAÇÃO GÍMNICA DOS AÇORES	1 356 440,75 €	1 044,61 €	1 044,61 €			
040701 - Instituições Sem Fins Lucrativos	Regulamento Municipal de Apoio ao Desporto e à Atividade Fisica e Recreativa	APOIOS AO DESPORTO 2020/2021 - NIPG 3326/21	512045070	Clube de Patinagem de S. Vicente Ferreira	1 356 440,75 €	846,14 €	846,14 €			
040701 - Instituições Sem Fins Lucrativos	Regulamento Municipal de Apoio ao Desporto e à Atividade Fisica e Recreativa	APOIO NO ÂMBITO DO FMADAFR.\\APROVADO PELO REGULAMENTO N.º 252/2013 (REGULAMENTO MUNICIPAL DE APOIO A	512045631	Verdegolf Country Club	1 356 440,75 €	2 716,00 €	2 716,00 €			
040701 - Instituições Sem Fins Lucrativos	Regulamento Municipal de Apoio ao Desporto e à Atividade Fisica e Recreativa	APOIO NO ÂMBITO DO FMADAFR.\\APROVADO PELO REGULAMENTO N.º 252/2013 (REGULAMENTO MUNICIPAL DE APOIO A	512046999	Associação de Avicultores de São Miguel	1 356 440,75 €	783,46 €	783,46 €			
040701 - Instituições Sem Fins Lucrativos	Regulamento Municipal de Apoio ao Desporto e à Atividade Fisica e Recreativa	APOIO NO ÂMBITO DO FMADAFR.\\APROVADO PELO REGULAMENTO N.º 252/2013 (REGULAMENTO MUNICIPAL DE APOIO A	512048851	Escola de Patinagem de Ponta Delgada	1 356 440,75 €	1 274,43 €	1 274,43 €			
040701 - Instituições Sem Fins Lucrativos	Regulamento Municipal de Apoio ao Desporto e à Atividade Fisica e Recreativa	Medida 5 - Troféu de Patinagem Judith Gomes 2021 - NIPG 29797/21	512048851	Escola de Patinagem de Ponta Delgada	1 356 440,75 €	1 000,00 €	1 000,00 €			

ANEXO VII - TRANSFERÊNCIAS E SUBSÍDIOS CONCEDIDOS

(MUNICIPIO DE PONTA DELGADA)

Período	02-01-2021
	31-12-2021

Visualização de registos sem execução	Sim	Ano
		2021

Tipo de despesa [1]	Disposições legais [1]	Finalidade [2]	Entidade beneficiária [3] NIF	Entidade beneficiária [3] Nome / designação	Despesas orçamentadas [4]	Despesas autorizadas [5]	Despesas pagas [6]	Despesas autorizadas e não pagas [7]=[6]-[5]	Devolução de transferências / subsídios ocorrida no exercício [8]	Observações [9]
040701 - Instituições Sem Fins Lucrativos	Regulamento Municipal de Apoio ao Desporto e à Atividade Fisica e Recreativa	APOIO NO ÂMBITO DO FMADAFR.\\APROVADO PELO REGULAMENTO N.º 252/2013 (REGULAMENTO MUNICIPAL DE APOIO A	512049327	Clube Desportivo Escola Preparatória de Capelas	1 356 440,75 €	1 274,43 €	1 274,43 €			
040701 - Instituições Sem Fins Lucrativos	Regulamento Municipal de Apoio ao Desporto e à Atividade Fisica e Recreativa	APOIO NO ÂMBITO DO FMADAFR.\\APROVADO PELO REGULAMENTO N.º 252/2013 (REGULAMENTO MUNICIPAL DE APOIO A	512050392	Clube Desportivo Os Metralhas da Escola Básica 2,3 Canto da Maia	1 356 440,75 €	3 906,86 €	3 906,86 €			
040701 - Instituições Sem Fins Lucrativos	Regulamento Municipal de Apoio ao Desporto e à Atividade Fisica e Recreativa	APOIO NO ÂMBITO DO FMADAFR.\\APROVADO PELO REGULAMENTO N.º 252/2013 (REGULAMENTO MUNICIPAL DE APOIO A	512052840	Clube Desportivo Antero de Quental	1 356 440,75 €	3 217,41 €	3 217,41 €			
040701 - Instituições Sem Fins Lucrativos	Regulamento Municipal de Apoio ao Desporto e à Atividade Fisica e Recreativa	APOIO PARA CLUBE AÇOREANO TODO TERRENO E TURISMO - 1º AZORES ISLANDS CROSS TRIATHLON SWIMRUN SETE CI	512055033	Clube Açoreano Todo Terreno e Turismo	1 356 440,75 €	3 000,00 €	3 000,00 €			
040701 - Instituições Sem Fins Lucrativos	Regulamento Municipal de Apoio ao Desporto e à Atividade Fisica e Recreativa	APOIO NO ÂMBITO DO FMADAFR.\\APROVADO PELO REGULAMENTO N.º 252/2013 (REGULAMENTO MUNICIPAL DE APOIO A	512056340	Clube Kairós	1 356 440,75 €	10 487,92 €	10 487,92 €			
040701 - Instituições Sem Fins Lucrativos	Regulamento Municipal de Apoio ao Desporto e à Atividade Fisica e Recreativa	CLUBE KAIRÓS - I TORNEIO DE VOLEIBOL DO CLUBE KAIRÓS - NIPG 14500/21	512056340	Clube Kairós	1 356 440,75 €	1 000,00 €	1 000,00 €			
040701 - Instituições Sem Fins Lucrativos	Regulamento Municipal de Apoio ao Desporto e à Atividade Fisica e Recreativa	Women Challenge Cup 2021/2022 - Clube Kairós - NIPG 20962/21	512056340	Clube Kairós	1 356 440,75 €	2 000,00 €	2 000,00 €			
040701 - Instituições Sem Fins Lucrativos	Regulamento Municipal de Apoio ao Desporto e à Atividade Fisica e Recreativa	APOIO NO ÂMBITO DO FMADAFR.\\APROVADO PELO REGULAMENTO N.º 252/2013 (REGULAMENTO MUNICIPAL DE APOIO A	512069077	Clube Escolar de Desporto da Escola 2,3 Arrifes	1 356 440,75 €	3 144,29 €	3 144,29 €			
040701 - Instituições Sem Fins Lucrativos	Regulamento Municipal de Apoio ao Desporto e à Atividade Fisica e Recreativa	APOIOS AO DESPORTO 2020/2021 - NIPG 3326/21	512076057	Appda - Açores Ass. Portug Para As Pertubações do Des. e Autismo	1 356 440,75 €	783,46 €	783,46 €			
040701 - Instituições Sem Fins Lucrativos	Regulamento Municipal de Apoio ao Desporto e à Atividade Fisica e Recreativa	APOIO NO ÂMBITO DO FMADAFR.\\APROVADO PELO REGULAMENTO N.º 252/2013 (REGULAMENTO MUNICIPAL DE APOIO A	512077576	Clube Motard do Norte	1 356 440,75 €	783,46 €	783,46 €			
040701 - Instituições Sem Fins Lucrativos	Regulamento Municipal de Apoio ao Desporto e à Atividade Fisica e Recreativa	APOIO NO ÂMBITO DO FMADAFR.\\APROVADO PELO REGULAMENTO N.º 252/2013 (REGULAMENTO MUNICIPAL DE APOIO A	512082510	Núcleo Oriental de Shotokan	1 356 440,75 €	2 590,64 €	2 590,64 €			
040701 - Instituições Sem Fins Lucrativos	Regulamento Municipal de Apoio ao Desporto e à Atividade Fisica e Recreativa	APOIO NO ÂMBITO DO FMADAFR.\\APROVADO PELO REGULAMENTO N.º 252/2013 (REGULAMENTO MUNICIPAL DE APOIO A	512084548	Associação de Patinagem de Ponta Delgada	1 356 440,75 €	1 305,77 €	1 305,77 €			
040701 - Instituições Sem Fins Lucrativos	Regulamento Municipal de Apoio ao Desporto e à Atividade Fisica e Recreativa	APOIO NO ÂMBITO DO FMADAFR.\\APROVADO PELO REGULAMENTO N.º 252/2013 (REGULAMENTO MUNICIPAL DE APOIO A	512084882	Ass. Rec. Cult. Desp. Jovens Prof.de Capelas	1 356 440,75 €	2 360,83 €	2 360,83 €			
040701 - Instituições Sem Fins Lucrativos	Regulamento Municipal de Apoio ao Desporto e à Atividade Fisica e Recreativa	APOIO NO ÂMBITO DO FMADAFR.\\APROVADO PELO REGULAMENTO N.º 252/2013 (REGULAMENTO MUNICIPAL DE APOIO A	512086575	Clube Escolar São Francisco Xavier	1 356 440,75 €	1 890,75 €	1 890,75 €			

ANEXO VII - TRANSFERÊNCIAS E SUBSÍDIOS CONCEDIDOS

(MUNICIPIO DE PONTA DELGADA)

Período	02-01-2021
	31-12-2021

Visualização de registos sem execução	Sim	Ano
		2021

Tipo de despesa [1]	Disposições legais [1]	Finalidade [2]	Entidade beneficiária [3] NIF	Entidade beneficiária [3] Nome / designação	Despesas orçamentadas [4]	Despesas autorizadas [5]	Despesas pagas [6]	Despesas autorizadas e não pagas [7]=[6]-[5]	Devolução de transferências / subsídios ocorrida no exercício [8]	Observações [9]
040701 - Instituições Sem Fins Lucrativos	Regulamento Municipal de Apoio ao Desporto e à Atividade Fisica e Recreativa	APOIO NO ÂMBITO DO FMADAFR.\\APROVADO PELO REGULAMENTO N.º 252/2013 (REGULAMENTO MUNICIPAL DE APOIO A	512092346	Associação de Badminton de São Miguel	1 356 440,75 €	522,31 €	522,31 €			
040701 - Instituições Sem Fins Lucrativos	Regulamento Municipal de Apoio ao Desporto e à Atividade Fisica e Recreativa	APOIO NO ÂMBITO DO FMADAFR.\\APROVADO PELO REGULAMENTO N.º 252/2013 (REGULAMENTO MUNICIPAL DE APOIO A	512092680	Cafbpd - Clube de Actividade Física Dos Bombeiros de Ponta Delgada	1 356 440,75 €	4 993,25 €	4 993,25 €			
040701 - Instituições Sem Fins Lucrativos	Regulamento Municipal de Apoio ao Desporto e à Atividade Fisica e Recreativa	APOIOS AO DESPORTO 2020/2021 - NIPG 3326/21	512093555	Associação de Xadrez da Região Autónoma Dos Açores	1 356 440,75 €	783,46 €	783,46 €			
040701 - Instituições Sem Fins Lucrativos	Regulamento Municipal de Apoio ao Desporto e à Atividade Fisica e Recreativa	Pedido de Apoio - Remédios Sport Club dos Açores – NIPC 512 098 166 - NIPG 22265/21	512098166	Remédios Sport Clube	1 356 440,75 €	3 500,00 €	3 500,00 €			
040701 - Instituições Sem Fins Lucrativos	Regulamento Municipal de Apoio ao Desporto e à Atividade Fisica e Recreativa	APOIO NO ÂMBITO DO FMADAFR.\\APROVADO PELO REGULAMENTO N.º 252/2013 (REGULAMENTO MUNICIPAL DE APOIO A	512101124	Grupo Desportivo da Casa de Povo do Livramento	1 356 440,75 €	4 032,21 €	4 032,21 €			
040701 - Instituições Sem Fins Lucrativos	Regulamento Municipal de Apoio ao Desporto e à Atividade Fisica e Recreativa	Torneio de Encerramento de Futsal - Casa do Povo do Livramento - NIPG 17544/21	512101124	Grupo Desportivo da Casa de Povo do Livramento	1 356 440,75 €	2 000,00 €	2 000,00 €			
040701 - Instituições Sem Fins Lucrativos	Regulamento Municipal de Apoio ao Desporto e à Atividade Fisica e Recreativa	APOIO NO ÂMBITO DO FMADAFR.\\APROVADO PELO REGULAMENTO N.º 252/2013 (REGULAMENTO MUNICIPAL DE APOIO A	512101892	Clube de Atividades Físicas e Desportivas Adaptadas	1 356 440,75 €	1 044,61 €	1 044,61 €			
040701 - Instituições Sem Fins Lucrativos	Regulamento Municipal de Apoio ao Desporto e à Atividade Fisica e Recreativa	APOIO NO ÂMBITO DO FMADAFR.\\APROVADO PELO REGULAMENTO N.º 252/2013 (REGULAMENTO MUNICIPAL DE APOIO A	512103569	Clube Karaté Shotokan da Relva	1 356 440,75 €	2 935,36 €	2 935,36 €			
040701 - Instituições Sem Fins Lucrativos	Regulamento Municipal de Apoio ao Desporto e à Atividade Fisica e Recreativa	APOIO NO ÂMBITO DO FMADAFR.\\APROVADO PELO REGULAMENTO N.º 252/2013 (REGULAMENTO MUNICIPAL DE APOIO A	512103631	Clube Patinagem Vila Capelas	1 356 440,75 €	846,14 €	846,14 €			
040701 - Instituições Sem Fins Lucrativos	Regulamento Municipal de Apoio ao Desporto e à Atividade Fisica e Recreativa	APOIO NO ÂMBITO DO FMADAFR.\\APROVADO PELO REGULAMENTO N.º 252/2013 (REGULAMENTO MUNICIPAL DE APOIO A	512104786	Academia de Badminton de Tetrapi	1 356 440,75 €	1 525,14 €	1 525,14 €			
040701 - Instituições Sem Fins Lucrativos	Regulamento Municipal de Apoio ao Desporto e à Atividade Fisica e Recreativa	APOIO NO ÂMBITO DO FMADAFR.\\APROVADO PELO REGULAMENTO N.º 252/2013 (REGULAMENTO MUNICIPAL DE APOIO A	512108463	Clube de Actividades Gímnicas de Ponta Delgada	1 356 440,75 €	5 734,93 €	5 734,93 €			
040701 - Instituições Sem Fins Lucrativos	Regulamento Municipal de Apoio ao Desporto e à Atividade Fisica e Recreativa	APOIO NO ÂMBITO DO FMADAFR.\\APROVADO PELO REGULAMENTO N.º 252/2013 (REGULAMENTO MUNICIPAL DE APOIO A	512108480	Clube Desportivo Escolar de Ginetes	1 356 440,75 €	2 371,27 €	2 371,27 €			
040701 - Instituições Sem Fins Lucrativos	Regulamento Municipal de Apoio ao Desporto e à Atividade Fisica e Recreativa	APOIO NO ÂMBITO DO FMADAFR.\\APROVADO PELO REGULAMENTO N.º 252/2013 (REGULAMENTO MUNICIPAL DE APOIO A	512109281	Associação de Juventude Aprender a Viver	1 356 440,75 €	783,46 €	783,46 €			
040701 - Instituições Sem Fins Lucrativos	Regulamento Municipal de Apoio ao Desporto e à Atividade Fisica e Recreativa	APOIO NO ÂMBITO DO FMADAFR.\\APROVADO PELO REGULAMENTO N.º 252/2013 (REGULAMENTO MUNICIPAL DE APOIO A	512109303	Associação de Ciclismo Dos Açores - Aca	1 356 440,75 €	1 828,07 €	1 828,07 €			

ANEXO VII - TRANSFERÊNCIAS E SUBSÍDIOS CONCEDIDOS

(MUNICIPIO DE PONTA DELGADA)

Período	02-01-2021
	31-12-2021

Visualização de registos sem execução	Sim	Ano
		2021

Tipo de despesa [1]	Disposições legais [1]	Finalidade [2]	Entidade beneficiária [3] NIF	Entidade beneficiária [3] Nome / designação	Despesas orçamentadas [4]	Despesas autorizadas [5]	Despesas pagas [6]	Despesas autorizadas e não pagas [7]=[6]-[5]	Devolução de transferências / subsídios ocorrida no exercício [8]	Observações [9]
040701 - Instituições Sem Fins Lucrativos	Regulamento Municipal de Apoio ao Desporto e à Atividade Fisica e Recreativa	APOIO À ASSOCIAÇÃO DE CICLIMO DOS AÇORES - ACA - VOLTA À ILHA EM ESTRADA - GRANDE PRÉMIO DOS AÇORES	512109303	Associação de Ciclismo Dos Açores - Aca	1 356 440,75 €	3 000,00 €	3 000,00 €			
040701 - Instituições Sem Fins Lucrativos	Regulamento Municipal de Apoio ao Desporto e à Atividade Fisica e Recreativa	Pedido de Apoio Aquisição de Material Desportivo para a Associação de Ciclismo dos Açores (NIPG 3176	512109303	Associação de Ciclismo Dos Açores - Aca	1 356 440,75 €	2 000,00 €	2 000,00 €			
040701 - Instituições Sem Fins Lucrativos	Regulamento Municipal de Apoio ao Desporto e à Atividade Fisica e Recreativa	APOIO NO ÂMBITO DO FMADAFR.\\APROVADO PELO REGULAMENTO N.º 252/2013 (REGULAMENTO MUNICIPAL DE APOIO A	513205110	Gdfl - Grupo Desportivo Fenais da Luz	1 356 440,75 €	2 632,43 €	2 632,43 €			
040701 - Instituições Sem Fins Lucrativos	Regulamento Municipal de Apoio ao Desporto e à Atividade Fisica e Recreativa	APOIO NO ÂMBITO DO FMADAFR.\\APROVADO PELO REGULAMENTO N.º 252/2013 (REGULAMENTO MUNICIPAL DE APOIO A	513365702	Clube Desportivo Internacional Vólei Açores	1 356 440,75 €	2 747,33 €	2 747,33 €			
040701 - Instituições Sem Fins Lucrativos	Regulamento Municipal de Apoio ao Desporto e à Atividade Fisica e Recreativa	APOIO NO ÂMBITO DO FMADAFR.\\APROVADO PELO REGULAMENTO N.º 252/2013 (REGULAMENTO MUNICIPAL DE APOIO A	513967729	Associação Louco Por Clássicos	1 356 440,75 €	783,46 €	783,46 €			
040701 - Instituições Sem Fins Lucrativos	Regulamento Municipal de Apoio ao Desporto e à Atividade Fisica e Recreativa	APOIO NO ÂMBITO DO FMADAFR.\\APROVADO PELO REGULAMENTO N.º 252/2013 (REGULAMENTO MUNICIPAL DE APOIO A	513977066	Akc - Arrifes Kickboxing Clube	1 356 440,75 €	4 815,67 €	4 815,67 €			
040701 - Instituições Sem Fins Lucrativos	Regulamento Municipal de Apoio ao Desporto e à Atividade Fisica e Recreativa	Apoio para Akc - Arrifes Kickboxing Clube - Candidatura a Medida 6 - Construção e Beneficiação de Eq	513977066	Akc - Arrifes Kickboxing Clube	1 356 440,75 €	10 000,00 €	10 000,00 €			
040701 - Instituições Sem Fins Lucrativos	Regulamento Municipal de Apoio ao Desporto e à Atividade Fisica e Recreativa	APOIO NO ÂMBITO DO FMADAFR.\\APROVADO PELO REGULAMENTO N.º 252/2013 (REGULAMENTO MUNICIPAL DE APOIO A	514155159	Azores Radical Clube	1 356 440,75 €	1 169,97 €	1 169,97 €			
040701 - Instituições Sem Fins Lucrativos	Regulamento Municipal de Apoio ao Desporto e à Atividade Fisica e Recreativa	APOIO NO ÂMBITO DO FMADAFR.\\APROVADO PELO REGULAMENTO N.º 252/2013 (REGULAMENTO MUNICIPAL DE APOIO A	514300787	Associação Lion Gate Academy	1 356 440,75 €	992,38 €	992,38 €			
040701 - Instituições Sem Fins Lucrativos	Regulamento Municipal de Apoio ao Desporto e à Atividade Fisica e Recreativa	APOIO NO ÂMBITO DO FMADAFR.\\APROVADO PELO REGULAMENTO N.º 252/2013 (REGULAMENTO MUNICIPAL DE APOIO A	514484853	Efba - Azor Sports Club	1 356 440,75 €	1 034,17 €	1 034,17 €			
040701 - Instituições Sem Fins Lucrativos	Regulamento Municipal de Apoio ao Desporto e à Atividade Fisica e Recreativa	APOIO NO ÂMBITO DO FMADAFR.\\APROVADO PELO REGULAMENTO N.º 252/2013 (REGULAMENTO MUNICIPAL DE APOIO A	514629134	Grupo Motard Independent	1 356 440,75 €	783,46 €	783,46 €			
040701 - Instituições Sem Fins Lucrativos	Regulamento Municipal de Apoio ao Desporto e à Atividade Fisica e Recreativa	APOIO NO ÂMBITO DO FMADAFR.\\APROVADO PELO REGULAMENTO N.º 252/2013 (REGULAMENTO MUNICIPAL DE APOIO A	514642203	Associação Social, Cultural, Educativa e Desportiva Dos Arrifes	1 356 440,75 €	783,46 €	783,46 €			
040701 - Instituições Sem Fins Lucrativos	Regulamento Municipal de Apoio ao Desporto e à Atividade Fisica e Recreativa	APOIOS AO DESPORTO 2020/2021 - NIPG 3326/21	514667397	Clube Motard de Capelas - C.m.c.	1 356 440,75 €	783,46 €	783,46 €			
040701 - Instituições Sem Fins Lucrativos	Regulamento Municipal de Apoio ao Desporto e à Atividade Fisica e Recreativa	APOIO NO ÂMBITO DO FMADAFR.\\APROVADO PELO REGULAMENTO N.º 252/2013 (REGULAMENTO MUNICIPAL DE APOIO A	515042129	Associação Academia Carlos Silveira	1 356 440,75 €	584,98 €	584,98 €			

ANEXO VII - TRANSFERÊNCIAS E SUBSÍDIOS CONCEDIDOS

(MUNICIPIO DE PONTA DELGADA)

Período	02-01-2021
	31-12-2021

Visualização de registos sem execução	Sim	Ano
		2021

Tipo de despesa [1]	Disposições legais [1]	Finalidade [2]	Entidade beneficiária [3] NIF	Entidade beneficiária [3] Nome / designação	Despesas orçamentadas [4]	Despesas autorizadas [5]	Despesas pagas [6]	Despesas autorizadas e não pagas [7]=[6]-[5]	Devolução de transferências / subsídios ocorrida no exercício [8]	Observações [9]
040701 - Instituições Sem Fins Lucrativos	Regulamento Municipal de Apoio ao Desporto e à Atividade Fisica e Recreativa	APOIO NO ÂMBITO DO FMADAFR.\\APROVADO PELO REGULAMENTO N.º 252/2013 (REGULAMENTO MUNICIPAL DE APOIO A	515051624	Associação de Karate Das 9 Ilhas Dos Açores	1 356 440,75 €	522,31 €	522,31 €			
040701 - Instituições Sem Fins Lucrativos	Regulamento Municipal de Apoio ao Desporto e à Atividade Fisica e Recreativa	APOIO À 5.ª EDIÇÃO - TRAIL DOS MORCEGOS 2021 - NIPG 21409/21	515085863	Morcegos Trail Clube	1 356 440,75 €	1 000,00 €	1 000,00 €			
040701 - Instituições Sem Fins Lucrativos	Regulamento Municipal de Apoio ao Desporto e à Atividade Fisica e Recreativa	APOIO NO ÂMBITO DO FMADAFR.\\APROVADO PELO REGULAMENTO N.º 252/2013 (REGULAMENTO MUNICIPAL DE APOIO A	515157236	Atkda - Associação Taekwondo Dos Açores	1 356 440,75 €	1 096,84 €	1 096,84 €			
040701 - Instituições Sem Fins Lucrativos	Regulamento Municipal de Apoio ao Desporto e à Atividade Fisica e Recreativa	APOIO NO ÂMBITO DO FMADAFR.\\APROVADO PELO REGULAMENTO N.º 252/2013 (REGULAMENTO MUNICIPAL DE APOIO A	516080938	Clube Radiomodelismo de São Miguel	1 356 440,75 €	783,43 €	783,43 €			
040701 - Instituições Sem Fins Lucrativos	Regulamento Municipal de Apoio ao Desporto e à Atividade Fisica e Recreativa	APOIO NO ÂMBITO DO FMADAFR.\\APROVADO PELO REGULAMENTO N.º 252/2013 (REGULAMENTO MUNICIPAL DE APOIO A	516080938	Clube Radiomodelismo de São Miguel	1 356 440,75 €	0,03 €	0,03 €			
040701 - Instituições Sem Fins Lucrativos	Regulamento Municipal de Apoio às Instituições Particulares de Solidareiedade Social	Programa de Apoio às Instituições Particulares de Solidariedade Social 2021 - NIPG 21257/21	500816905	Liga Dos Combatentes	1 356 440,75 €	2 500,00 €	2 500,00 €			
040701 - Instituições Sem Fins Lucrativos	Regulamento Municipal de Apoio às Instituições Particulares de Solidareiedade Social	Programa de Apoio às Instituições Particulares de Solidariedade Social 2021 - 2ªFase - NIPG 21257/22	500927731	Instituto São João de Deus	1 356 440,75 €	2 500,00 €	2 500,00 €			
040701 - Instituições Sem Fins Lucrativos	Regulamento Municipal de Apoio às Instituições Particulares de Solidareiedade Social	Programa de Apoio às Instituições Particulares de Solidariedade Social 2021 - NIPG 21257/21	502410132	Acapo - Associação de Cegos e Amblíopes de Portugal	1 356 440,75 €	2 500,00 €	2 500,00 €			
040701 - Instituições Sem Fins Lucrativos	Regulamento Municipal de Apoio às Instituições Particulares de Solidareiedade Social	Programa de Apoio às Instituições Particulares de Solidariedade Social 2021 - NIPG 21257/21	502547952	Apav - Associação Portuguesa de Apoio À Vítima	1 356 440,75 €	25 000,00 €	25 000,00 €			
040701 - Instituições Sem Fins Lucrativos	Regulamento Municipal de Apoio às Instituições Particulares de Solidareiedade Social	Programa de Apoio às Instituições Particulares de Solidariedade Social 2021 - 2ªFase - NIPG 21257/22	508966507	Novo Dia Associação Para a Inclusão Social	1 356 440,75 €	2 500,00 €	2 500,00 €			
040701 - Instituições Sem Fins Lucrativos	Regulamento Municipal de Apoio às Instituições Particulares de Solidareiedade Social	Programa de Apoio às Instituições Particulares de Solidariedade Social 2021 - 2ªFase - NIPG 21257/22	510384277	Associação de Doentes da Dor Crónica Dos Açores	1 356 440,75 €	6 440,00 €	6 440,00 €			
040701 - Instituições Sem Fins Lucrativos	Regulamento Municipal de Apoio às Instituições Particulares de Solidareiedade Social	Programa de Apoio às Instituições Particulares de Solidariedade Social 2021 - NIPG 21257/21	512004471	Mãe de Deus, Associação de Solidariedade Social	1 356 440,75 €	2 500,00 €	2 500,00 €			
040701 - Instituições Sem Fins Lucrativos	Regulamento Municipal de Apoio às Instituições Particulares de Solidareiedade Social	Programa de Apoio às Instituições Particulares de Solidariedade Social 2021 - NIPG 21257/21	512004706	Instituto Margarida de Chaves	1 356 440,75 €	23 000,00 €	23 000,00 €			
040701 - Instituições Sem Fins Lucrativos	Regulamento Municipal de Apoio às Instituições Particulares de Solidareiedade Social	Programa de Apoio às Instituições Particulares de Solidariedade Social 2021 - NIPG 21257/21	512007586	Casa do Povo de Arrifes	1 356 440,75 €	2 500,00 €	2 500,00 €			
040701 - Instituições Sem Fins Lucrativos	Regulamento Municipal de Apoio às Instituições Particulares de Solidareiedade Social	Programa de Apoio às Instituições Particulares de Solidariedade Social 2021 - 2ªFase - NIPG 21257/22	512007608	Casa do Povo de Fenais da Luz	1 356 440,75 €	2 500,00 €	2 500,00 €			
040701 - Instituições Sem Fins Lucrativos	Regulamento Municipal de Apoio às Instituições Particulares de Solidareiedade Social	Programa de Apoio às Instituições Particulares de Solidariedade Social 2021 - 2ªFase - NIPG 21257/22	512008337	Casa do Povo de Fajã de Baixo	1 356 440,75 €	2 500,00 €	2 500,00 €			

ANEXO VII - TRANSFERÊNCIAS E SUBSÍDIOS CONCEDIDOS

(MUNICIPIO DE PONTA DELGADA)

Período	02-01-2021
	31-12-2021

Visualização de registos sem execução	Sim	Ano
		2021

Tipo de despesa [1]	Disposições legais [1]	Finalidade [2]	Entidade beneficiária [3] NIF	Entidade beneficiária [3] Nome / designação	Despesas orçamentadas [4]	Despesas autorizadas [5]	Despesas pagas [6]	Despesas autorizadas e não pagas [7]=[6]-[5]	Devolução de transferências / subsídios ocorrida no exercício [8]	Observações [9]
040701 - Instituições Sem Fins Lucrativos	Regulamento Municipal de Apoio às Instituições Particulares de Solidareiedade Social	Programa de Apoio às Instituições Particulares de Solidariedade Social 2021 - 2ªFase - NIPG 21257/22	512010579	Casa do Povo Das Capelas	1 356 440,75 €	13 500,00 €	13 500,00 €			
040701 - Instituições Sem Fins Lucrativos	Regulamento Municipal de Apoio às Instituições Particulares de Solidareiedade Social	Programa de Apoio às Instituições Particulares de Solidariedade Social 2021 - NIPG 21257/21	512010927	Instituto do Bom Pastor Nossa Senhora de Fátima	1 356 440,75 €	2 500,00 €	2 500,00 €			
040701 - Instituições Sem Fins Lucrativos	Regulamento Municipal de Apoio às Instituições Particulares de Solidareiedade Social	Programa de Apoio às Instituições Particulares de Solidariedade Social 2021 - 2ªFase - NIPG 21257/22	512011885	Obra Do Padre Américo Nos Açores - Casa Do Gaiato, Ipss	1 356 440,75 €	2 500,00 €	2 500,00 €			
040701 - Instituições Sem Fins Lucrativos	Regulamento Municipal de Apoio às Instituições Particulares de Solidareiedade Social	Programa de Apoio às Instituições Particulares de Solidariedade Social 2021 - NIPG 21257/21	512014302	Casa do Povo de Santo Antonio	1 356 440,75 €	2 500,00 €	2 500,00 €			
040701 - Instituições Sem Fins Lucrativos	Regulamento Municipal de Apoio às Instituições Particulares de Solidareiedade Social	Programa de Apoio às Instituições Particulares de Solidariedade Social 2021 - NIPG 21257/21	512014353	Casa do Povo de São Vicente Ferreira	1 356 440,75 €	2 500,00 €	2 500,00 €			
040701 - Instituições Sem Fins Lucrativos	Regulamento Municipal de Apoio às Instituições Particulares de Solidareiedade Social	Programa de Apoio às Instituições Particulares de Solidariedade Social 2021 - NIPG 21257/21	512015856	Centro Paroquial de Bem-estar Social de São José	1 356 440,75 €	2 500,00 €	2 500,00 €			
040701 - Instituições Sem Fins Lucrativos	Regulamento Municipal de Apoio às Instituições Particulares de Solidareiedade Social	Programa de Apoio às Instituições Particulares de Solidariedade Social 2021 - NIPG 21257/21 - Protoc	512015856	Centro Paroquial de Bem-estar Social de São José	1 356 440,75 €	9 100,00 €	9 100,00 €			
040701 - Instituições Sem Fins Lucrativos	Regulamento Municipal de Apoio às Instituições Particulares de Solidareiedade Social	Programa de Apoio às Instituições Particulares de Solidariedade Social 2021 - NIPG 21257/21	512016577	Centro Social e Paroquial da Fajã de Baixo	1 356 440,75 €	2 500,00 €	2 500,00 €			
040701 - Instituições Sem Fins Lucrativos	Regulamento Municipal de Apoio às Instituições Particulares de Solidareiedade Social	Programa de Apoio às Instituições Particulares de Solidariedade Social 2021 - NIPG 21257/21	512017557	Coopdelga - Cooperativa de Solidariedade Social de Ponta Delgada, Crl	1 356 440,75 €	2 500,00 €	2 500,00 €			
040701 - Instituições Sem Fins Lucrativos	Regulamento Municipal de Apoio às Instituições Particulares de Solidareiedade Social	Programa de Apoio às Instituições Particulares de Solidariedade Social 2021 - 2ªFase - NIPG 21257/22	512030944	Centro Social e Paroquial de São Roque	1 356 440,75 €	2 500,00 €	2 500,00 €			
040701 - Instituições Sem Fins Lucrativos	Regulamento Municipal de Apoio às Instituições Particulares de Solidareiedade Social	Programa de Apoio às Instituições Particulares de Solidariedade Social 2021 - NIPG 21257/21	512037132	Associação de Surdos da Ilha de S. Miguel	1 356 440,75 €	2 500,00 €	2 500,00 €			
040701 - Instituições Sem Fins Lucrativos	Regulamento Municipal de Apoio às Instituições Particulares de Solidareiedade Social	Programa de Apoio às Instituições Particulares de Solidariedade Social 2021 - NIPG 21257/21	512038872	Aurora Social - Associação de Promoção de Emprego Apoiado	1 356 440,75 €	2 500,00 €	2 500,00 €			
040701 - Instituições Sem Fins Lucrativos	Regulamento Municipal de Apoio às Instituições Particulares de Solidareiedade Social	Programa de Apoio às Instituições Particulares de Solidariedade Social 2021 - NIPG 21257/21	512040397	Centro Social e Cultural de Fenais da Luz	1 356 440,75 €	2 500,00 €	2 500,00 €			
040701 - Instituições Sem Fins Lucrativos	Regulamento Municipal de Apoio às Instituições Particulares de Solidareiedade Social	Programa de Apoio às Instituições Particulares de Solidariedade Social 2021 - NIPG 21257/21	512040460	Centro Social Paroquial Nªsrªdas Neves	1 356 440,75 €	2 500,00 €	2 500,00 €			
040701 - Instituições Sem Fins Lucrativos	Regulamento Municipal de Apoio às Instituições Particulares de Solidareiedade Social	Programa de Apoio às Instituições Particulares de Solidariedade Social 2021 - 2ªFase - NIPG 21257/22	512042209	Alternativa - Associação Contra As Dependências	1 356 440,75 €	2 500,00 €	2 500,00 €			
040701 - Instituições Sem Fins Lucrativos	Regulamento Municipal de Apoio às Instituições Particulares de Solidareiedade Social	Programa de Apoio às Instituições Particulares de Solidariedade Social 2021 - NIPG 21257/21	512047618	CENTRO SOCIAL E PAROQUIAL Nª. SRª. DA OLIVEIRA	1 356 440,75 €	2 500,00 €	2 500,00 €			
040701 - Instituições Sem Fins Lucrativos	Regulamento Municipal de Apoio às Instituições Particulares de Solidareiedade Social	Programa de Apoio às Instituições Particulares de Solidariedade Social 2021 - NIPG 21257/21	512054452	Centro de Terapia Familiar e Intervenção Sistémica	1 356 440,75 €	2 500,00 €	2 500,00 €			

ANEXO VII - TRANSFERÊNCIAS E SUBSÍDIOS CONCEDIDOS

(MUNICIPIO DE PONTA DELGADA)

Período	02-01-2021
	31-12-2021

Visualização de registos sem execução	Sim	Ano
		2021

Tipo de despesa [1]	Disposições legais [1]	Finalidade [2]	Entidade beneficiária [3] NIF	Entidade beneficiária [3] Nome / designação	Despesas orçamentadas [4]	Despesas autorizadas [5]	Despesas pagas [6]	Despesas autorizadas e não pagas [7]=[6]-[5]	Devolução de transferências / subsídios ocorrida no exercício [8]	Observações [9]
040701 - Instituições Sem Fins Lucrativos	Regulamento Municipal de Apoio às Instituições Particulares de Solidareiedade Social	Programa de Apoio às Instituições Particulares de Solidariedade Social 2021 - NIPG 21257/21	512056510	Centro de Bem Estar Social do Livramento	1 356 440,75 €	14 000,00 €	14 000,00 €			
040701 - Instituições Sem Fins Lucrativos	Regulamento Municipal de Apoio às Instituições Particulares de Solidareiedade Social	Programa de Apoio às Instituições Particulares de Solidariedade Social 2021 - NIPG 21257/21	512064350	Associação Seara do Trigo	1 356 440,75 €	2 500,00 €	2 500,00 €			
040701 - Instituições Sem Fins Lucrativos	Regulamento Municipal de Apoio às Instituições Particulares de Solidareiedade Social	Programa de Apoio às Instituições Particulares de Solidariedade Social 2021 - NIPG 21257/21	512082260	Associação Seniores de São Miguel	1 356 440,75 €	2 500,00 €	2 500,00 €			
040701 - Instituições Sem Fins Lucrativos	Regulamento Municipal de Apoio às Instituições Particulares de Solidareiedade Social	Programa de Apoio às Instituições Particulares de Solidariedade Social 2021 - 2ªFase - NIPG 21257/22	512087750	Associação de Paralisia Cerebral de S. Miguel	1 356 440,75 €	2 500,00 €	2 500,00 €			
040701 - Instituições Sem Fins Lucrativos	Regulamento Municipal de Apoio às Instituições Particulares de Solidareiedade Social	Programa de Apoio às Instituições Particulares de Solidariedade Social 2021 - NIPG 21257/21	512099111	Associação de Promoção de Públicos Jovens em Risco	1 356 440,75 €	2 500,00 €	2 500,00 €			
040701 - Instituições Sem Fins Lucrativos	Regulamento Municipal de Apoio às Instituições Particulares de Solidareiedade Social	Programa de Apoio às Instituições Particulares de Solidariedade Social 2021 - NIPG 21257/21 - Protoc	512099111	Associação de Promoção de Públicos Jovens em Risco	1 356 440,75 €	14 900,00 €	14 900,00 €			
040701 - Instituições Sem Fins Lucrativos	Regulamento Municipal de Apoio às Instituições Particulares de Solidareiedade Social	Programa de Apoio às Instituições Particulares de Solidariedade Social 2021 - 2ªFase - NIPG 21257/22	512099898	Arrisca - Associação Regional Reabilitação Integração Socio-cultural Açores	1 356 440,75 €	2 500,00 €	2 500,00 €			
040701 - Instituições Sem Fins Lucrativos	Regulamento Municipal de Apoio às Instituições Particulares de Solidareiedade Social	Programa de Apoio às Instituições Particulares de Solidariedade Social 2021 - NIPG 21257/21	512104956	Centro Social e Paroquial Nossa Senhora da Ajuda	1 356 440,75 €	2 500,00 €	2 500,00 €			
040701 - Instituições Sem Fins Lucrativos	Regulamento Municipal de Apoio às Instituições Particulares de Solidareiedade Social	Programa de Apoio às Instituições Particulares de Solidariedade Social 2021 - NIPG 21257/21	512105359	Solidaried´arte - Associação de Integração Pela Arte e Cultura	1 356 440,75 €	2 500,00 €	2 500,00 €			
040701 - Instituições Sem Fins Lucrativos	Regulamento Municipal de Apoio às Instituições Particulares de Solidareiedade Social	Programa de Apoio às Instituições Particulares de Solidariedade Social 2021 - NIPG 21257/21	512105588	Umar - Associação Para a Igualidade e Direitos Das Mulheres	1 356 440,75 €	2 500,00 €	2 500,00 €			
040701 - Instituições Sem Fins Lucrativos	Regulamento Municipal de Apoio às Instituições Particulares de Solidareiedade Social	Programa de Apoio às Instituições Particulares de Solidariedade Social 2021 - 2ªFase - NIPG 21257/22	513277790	Centro de Apoio à Mulher de Ponta Delgada	1 356 440,75 €	2 500,00 €	2 500,00 €			
040701 - Instituições Sem Fins Lucrativos	Regulamento Municipal de Apoio às Instituições Particulares de Solidareiedade Social	Programa de Apoio às Instituições Particulares de Solidariedade Social 2021 - NIPG 21257/21	513334513	Associação Alzheimer Açores - Alza	1 356 440,75 €	2 500,00 €	2 500,00 €			
040701 - Instituições Sem Fins Lucrativos	Regulamento Municipal de Apoio às Instituições Particulares de Solidareiedade Social	Programa de Apoio às Instituições Particulares de Solidariedade Social 2021 - NIPG 21257/21	513581537	Associação Lagedo Mais	1 356 440,75 €	2 500,00 €	2 500,00 €			
04080201 - Programas Ocupacionais	Estabelece mecanismos de acompanhamento da empregabilidade e do mercado de emprego na Região Autónom	PRORROGAÇÃO ESTÁGIO INOVAR.(NIPG - 24365/21).	217894500	Bruno Miguel Medeiros Miranda	492 308,00 €	558,60 €	418,95 €	139,65 €		
04080201 - Programas Ocupacionais	Estabelece mecanismos de acompanhamento da empregabilidade e do mercado de emprego na Região Autónom	ESTAGIAR L/T.(NIPG Nº. 22437/21).	253156831	Bianca Machado Anjos	492 308,00 €	1 018,27 €	523,68 €	494,59 €		
04080201 - Programas Ocupacionais	Estabelece mecanismos de acompanhamento da empregabilidade e do mercado de emprego na Região Autónom	PRORROGAÇÃO ESTÁGIO INOVAR.(NIPG - 24365/21).	267622341	Beatriz Borges Arruda	492 308,00 €	558,60 €	418,95 €	139,65 €		
04080201 - Programas Ocupacionais	Estabelece mecanismos de acompanhamento da empregabilidade e do mercado de emprego na Região Autónom	PRORROGAÇÃO ESTÁGIO INOVAR.(NIPG - 24365/21).	270500790	Carlos Daniel Pedro Câmara	492 308,00 €	558,60 €	418,95 €	139,65 €		

ANEXO VII - TRANSFERÊNCIAS E SUBSÍDIOS CONCEDIDOS

(MUNICIPIO DE PONTA DELGADA)

Período	02-01-2021
	31-12-2021

Visualização de registos sem execução	Sim	Ano
		2021

Tipo de despesa [1]	Disposições legais [1]	Finalidade [2]	Entidade beneficiária [3] NIF	Entidade beneficiária [3] Nome / designação	Despesas orçamentadas [4]	Despesas autorizadas [5]	Despesas pagas [6]	Despesas autorizadas e não pagas [7]=[6]-[5]	Devolução de transferências / subsídios ocorrida no exercício [8]	Observações [9]
04080201 - Programas Ocupacionais	Estabelece mecanismos de acompanhamento da empregabilidade e do mercado de emprego na Região Autónom	PRORROGAÇÃO ESTÁGIO INOVAR.(NIPG - 24365/21).	281729441	Carlos Eduardo Pacheco Rego	492 308,00 €	558,60 €	418,95 €	139,65 €		
04080201 - Programas Ocupacionais	Estabelece mecanismos de acompanhamento da empregabilidade e do mercado de emprego na Região Autónom	(NIPG - 8454/21).REAC EMPREGO.	672001624	Centro de Prestações Pecuniárias de Ponta Delgada	492 308,00 €	1 492,51 €	1 492,51 €			
04080201 - Programas Ocupacionais	Estabelece mecanismos de acompanhamento da empregabilidade e do mercado de emprego na Região Autónom	1 OCUPADO AFETO AOS SERVIÇOS DA DDSO (INICIO 10/08/2020) POR UM PERÍODO DE 12 MESES - NIPG 19815/20	672001624	Centro de Prestações Pecuniárias de Ponta Delgada	492 308,00 €	2 238,01 €	2 238,01 €			
04080201 - Programas Ocupacionais	Estabelece mecanismos de acompanhamento da empregabilidade e do mercado de emprego na Região Autónom	1 OCUPADO AFETO AOS SERVIÇOS DE LIMPEZA DE EDIFÍCIOS, PELO PERIODO DE 12 MESES (INICIO 03/08/20) - N	672001624	Centro de Prestações Pecuniárias de Ponta Delgada	492 308,00 €	1 119,01 €	1 119,01 €			
04080201 - Programas Ocupacionais	Estabelece mecanismos de acompanhamento da empregabilidade e do mercado de emprego na Região Autónom	CANDIDATURA AO ABRIGO DO PROGRAMA "JOVEM PRO". NIPG - 22805/21.	672001624	Centro de Prestações Pecuniárias de Ponta Delgada	492 308,00 €	784,91 €	784,91 €			
04080201 - Programas Ocupacionais	Estabelece mecanismos de acompanhamento da empregabilidade e do mercado de emprego na Região Autónom	CANDIDATURA AO ABRIGO DO PROGRAMA CTTS. NIPG - 22443/21.	672001624	Centro de Prestações Pecuniárias de Ponta Delgada	492 308,00 €	1 002,40 €	1 002,40 €			
04080201 - Programas Ocupacionais	Estabelece mecanismos de acompanhamento da empregabilidade e do mercado de emprego na Região Autónom	CANDIDATURA AO ABRIGO DO PROGRAMA CTTS.NIPG - 22963/21.	672001624	Centro de Prestações Pecuniárias de Ponta Delgada	492 308,00 €	466,73 €	466,73 €			
04080201 - Programas Ocupacionais	Estabelece mecanismos de acompanhamento da empregabilidade e do mercado de emprego na Região Autónom	CANDIDATURA AO ABRIGO DO PROGRAMA CTTS.NIPG - 22965/21.	672001624	Centro de Prestações Pecuniárias de Ponta Delgada	492 308,00 €	503,31 €	503,31 €			
04080201 - Programas Ocupacionais	Estabelece mecanismos de acompanhamento da empregabilidade e do mercado de emprego na Região Autónom	CANDIDATURA AO ABRIGO DO PROGRAMA DE ESTÁGIO "JOVEM PRO".(NIPG - 29082/21).	672001624	Centro de Prestações Pecuniárias de Ponta Delgada	492 308,00 €	525,13 €		525,13 €		
04080201 - Programas Ocupacionais	Estabelece mecanismos de acompanhamento da empregabilidade e do mercado de emprego na Região Autónom	CANDIDATURA AO ABRIGO DO PROGRAMA PROSA.(NIPG - 11792/21).	672001624	Centro de Prestações Pecuniárias de Ponta Delgada	492 308,00 €	6 594,09 €	6 594,09 €			
04080201 - Programas Ocupacionais	Estabelece mecanismos de acompanhamento da empregabilidade e do mercado de emprego na Região Autónom	CANDIDATURA AO ABRIGO PROSA DE 2 OCUPADOS AFETOS AOS SERVIÇOS DE LIMPEZA DE EDIFICIOS.(NIPG - 21677/	672001624	Centro de Prestações Pecuniárias de Ponta Delgada	492 308,00 €	1 225,60 €	1 225,60 €			
04080201 - Programas Ocupacionais	Estabelece mecanismos de acompanhamento da empregabilidade e do mercado de emprego na Região Autónom	CANDIDATURA AO PROGRAMA PROSA, EDUARDO JORGE ALMEIDA CORREIA.(NIPG - 33782/20).	672001624	Centro de Prestações Pecuniárias de Ponta Delgada	492 308,00 €	950,12 €	950,12 €			
04080201 - Programas Ocupacionais	Estabelece mecanismos de acompanhamento da empregabilidade e do mercado de emprego na Região Autónom	CANDIDATURA DE 11 OCUOADOS AO ABRIGO DO PROGRAMA PROSA.(NIPG - 30200/20).	672001624	Centro de Prestações Pecuniárias de Ponta Delgada	492 308,00 €	20 902,20 €	20 902,20 €			
04080201 - Programas Ocupacionais	Estabelece mecanismos de acompanhamento da empregabilidade e do mercado de emprego na Região Autónom	CANDIDATURA PARA 1 OCUPADO AFETO À UNIDADE ORGÂNICA DE PATRIMÓNIO CULTURAL AO ABRIGO DO PROGAMA PROS	672001624	Centro de Prestações Pecuniárias de Ponta Delgada	492 308,00 €	1 747,13 €	1 747,13 €			
04080201 - Programas Ocupacionais	Estabelece mecanismos de acompanhamento da empregabilidade e do mercado de emprego na Região Autónom	DOIS OCUPADOS AO ABRIGO DO PROSA. (SERVIÇOS DE LIMPEZA DE EDIFÍCIOS).	672001624	Centro de Prestações Pecuniárias de Ponta Delgada	492 308,00 €	1 836,92 €	1 836,92 €			
04080201 - Programas Ocupacionais	Estabelece mecanismos de acompanhamento da empregabilidade e do mercado de emprego na Região Autónom	PROGRAMA REAC EMPREGO.(NIPG - 8449/21).	672001624	Centro de Prestações Pecuniárias de Ponta Delgada	492 308,00 €	1 470,34 €	1 470,34 €			
04080201 - Programas Ocupacionais	Estabelece mecanismos de acompanhamento da empregabilidade e do mercado de emprego na Região Autónom	PRORROGAÇÃO DO PROGRAMA PROSA.(NIPG - 34278/21).	672001624	Centro de Prestações Pecuniárias de Ponta Delgada	492 308,00 €	398,02 €		398,02 €		

ANEXO VII - TRANSFERÊNCIAS E SUBSÍDIOS CONCEDIDOS

(MUNICIPIO DE PONTA DELGADA)

Período	02-01-2021
	31-12-2021

Visualização de registos sem execução	Sim	Ano
		2021

Tipo de despesa [1]	Disposições legais [1]	Finalidade [2]	Entidade beneficiária [3] NIF	Entidade beneficiária [3] Nome / designação	Despesas orçamentadas [4]	Despesas autorizadas [5]	Despesas pagas [6]	Despesas autorizadas e não pagas [7]=[6]-[5]	Devolução de transferências / subsídios ocorrida no exercício [8]	Observações [9]
04080201 - Programas Ocupacionais	Estabelece mecanismos de acompanhamento da empregabilidade e do mercado de emprego na Região Autónom	PRORROGAÇÃO EXCECIONAL DO PROGRAMA PROSA PARA A CONTINUIDADEDA OCUPAÇÃO DE 1 OCUPADA AFETA AO DEPART	672001624	Centro de Prestações Pecuniárias de Ponta Delgada	492 308,00 €	791,75 €	791,75 €			
04080201 - Programas Ocupacionais	Estabelece mecanismos de acompanhamento da empregabilidade e do mercado de emprego na Região Autónom	PRORROGAÇÃO POR MAIS 6 MESES DE 2 OCUPADOS DO PROGRAMA PROZA AFETOS À DIVISÃO DE AÇÃO SOCIAL.NIPG -	672001624	Centro de Prestações Pecuniárias de Ponta Delgada	492 308,00 €	1 762,95 €	1 762,95 €			
04080201 - Programas Ocupacionais	Estabelece mecanismos de acompanhamento da empregabilidade e do mercado de emprego na Região Autónom	PRORROGAÇÃO PROGRAMA CTTS.(NIPG - 18372/21).	672001624	Centro de Prestações Pecuniárias de Ponta Delgada	492 308,00 €	964,77 €	964,77 €			
04080201 - Programas Ocupacionais	Estabelece mecanismos de acompanhamento da empregabilidade e do mercado de emprego na Região Autónom	PRORROGAÇÃO PROGRAMA PROSA.	672001624	Centro de Prestações Pecuniárias de Ponta Delgada	492 308,00 €	442,23 €		442,23 €		
04080201 - Programas Ocupacionais	Estabelece mecanismos de acompanhamento da empregabilidade e do mercado de emprego na Região Autónom	PRORROGAÇÃO PROGRAMA PROSA.(NIPG - 7948/21).	672001624	Centro de Prestações Pecuniárias de Ponta Delgada	492 308,00 €	2 985,01 €	2 985,01 €			
04080201 - Programas Ocupacionais	Resolução Conselho do Governo n.º 100/2015, de 15 de Julho	PRORROGAÇÃO ESTÁGIO INOVAR.(NIPG - 24365/21).	233647465	Vitor Manuel Medeiros Fernandes	492 308,00 €	558,60 €	418,95 €	139,65 €		
04080201 - Programas Ocupacionais	Resolução Conselho do Governo n.º 100/2015, de 15 de Julho	PRORROGAÇÃO ESTÁGIO INOVAR.(NIPG - 24365/21).	237259958	Rui César Pereira Cândido	492 308,00 €	558,60 €	418,95 €	139,65 €		
04080201 - Programas Ocupacionais	Resolução Conselho do Governo n.º 100/2015, de 15 de Julho	PRORROGAÇÃO ESTÁGIO INOVAR.(NIPG - 24365/21).	240099141	Gonçalo Barrão Lopes	492 308,00 €	558,60 €	395,68 €	162,92 €		
04080201 - Programas Ocupacionais	Resolução Conselho do Governo n.º 100/2015, de 15 de Julho	PRORROGAÇÃO ESTÁGIO INOVAR.(NIPG - 24365/21).	240489420	Cátia da Ponte Travassos	492 308,00 €	558,60 €	297,92 €	260,68 €		
04080201 - Programas Ocupacionais	Resolução Conselho do Governo n.º 100/2015, de 15 de Julho	PRORROGAÇÃO ESTÁGIO INOVAR.(NIPG - 24365/21).	240987659	Fábio Miguel Mota Ferreira	492 308,00 €	558,60 €	418,95 €	139,65 €		
04080201 - Programas Ocupacionais	Resolução Conselho do Governo n.º 100/2015, de 15 de Julho	ADICIONAL, ESTAGIAR L/T RESPEITANTE AO MÊS DE ABRIL.	246655879	Ana Rita Morgado Martins	492 308,00 €	68,60 €	68,60 €			
04080201 - Programas Ocupacionais	Resolução Conselho do Governo n.º 100/2015, de 15 de Julho	PRORROGAÇÃO EXCECIONAL DO PROGRAMA ESTAGIAR L/T DE 1/01/2021 A 30/06/2021.(NIPG - 673/2021).	246655879	Ana Rita Morgado Martins	492 308,00 €	629,64 €	629,64 €			
04080201 - Programas Ocupacionais	Resolução Conselho do Governo n.º 100/2015, de 15 de Julho	REQUISIÇÃO TRANSITADA DE 2020, VALOR INICIAL: 709,95	246655879	Ana Rita Morgado Martins	492 308,00 €	166,69 €	166,69 €			
04080201 - Programas Ocupacionais	Resolução Conselho do Governo n.º 100/2015, de 15 de Julho	SUBSIDIO DE REFEIÇÃO PARA ESTAGIAR L/T. DE ANA RITA MARTINS.	246655879	Ana Rita Morgado Martins	492 308,00 €	265,19 €	265,19 €			
04080201 - Programas Ocupacionais	Resolução Conselho do Governo n.º 100/2015, de 15 de Julho	ESTAGIAR L/T.(NIPG Nº. 22437/21).	246700556	Daniela Melo Sampaio	492 308,00 €	1 018,27 €	654,60 €	363,67 €		
04080201 - Programas Ocupacionais	Resolução Conselho do Governo n.º 100/2015, de 15 de Julho	PRORROGAÇÃO ESTÁGIO INOVAR.(NIPG - 24365/21).	249300281	João Pedro Ribeiro Faria	492 308,00 €	558,60 €	418,95 €	139,65 €		
04080201 - Programas Ocupacionais	Resolução Conselho do Governo n.º 100/2015, de 15 de Julho	PRORROGAÇÃO ESTÁGIO INOVAR.(NIPG - 24365/21).	250442272	José Paulo Pacheco Sousa	492 308,00 €	558,60 €	97,76 €	460,84 €		
04080201 - Programas Ocupacionais	Resolução Conselho do Governo n.º 100/2015, de 15 de Julho	ADICIONAL, ESTAGIAR L/T RESPEITANTE AO MÊS DE ABRIL.	251313808	João Pedro Miranda Silva Medeiros	492 308,00 €	120,36 €	120,36 €			
04080201 - Programas Ocupacionais	Resolução Conselho do Governo n.º 100/2015, de 15 de Julho	PRORROGAÇÃO EXCECIONAL DO PROGRAMA ESTAGIAR L/T DE 1/01/2021 A 30/06/2021.(NIPG - 673/2021).	251313808	João Pedro Miranda Silva Medeiros	492 308,00 €	629,64 €	629,64 €			
04080201 - Programas Ocupacionais	Resolução Conselho do Governo n.º 100/2015, de 15 de Julho	REMANESCENTE DO VALOR DE SUBSIDIO DE REFEIÇÃO E COMPENSAÇÃO DO MÊS DE DEZEMBRO DE 2020.(ESTAGIAR L/T	251313808	João Pedro Miranda Silva Medeiros	492 308,00 €	106,83 €	106,83 €			
04080201 - Programas Ocupacionais	Resolução Conselho do Governo n.º 100/2015, de 15 de Julho	REQUISIÇÃO TRANSITADA DE 2020, VALOR INICIAL: 749,88	251313808	João Pedro Miranda Silva Medeiros	492 308,00 €	73,17 €	73,17 €			

ANEXO VII - TRANSFERÊNCIAS E SUBSÍDIOS CONCEDIDOS

(MUNICIPIO DE PONTA DELGADA)

Período	02-01-2021
	31-12-2021

Visualização de registos sem execução	Sim	Ano
		2021

Tipo de despesa	Disposições legais	Finalidade	Entidade beneficiária [3]		Despesas orçamentadas	Despesas autorizadas	Despesas pagas	Despesas autorizadas e não pagas	Devolução de transferências / subsídios ocorrida no exercício	Observações
			NIF	Nome / designação						
	[1]	[2]			[4]	[5]	[6]	[7]=[6]-[5]	[8]	[9]
04080201 - Programas Ocupacionais	Resolução Conselho do Governo n.º 100/2015, de 15 de Julho	SUBSIDIO DE REFEIÇÃO PARA ESTAGIAR L/T. JOÃO PEDRO MIRANDA SILVA MEDEIROS.	251313808	João Pedro Miranda Silva Medeiros	492 308,00 €	308,83 €	308,83 €			
04080201 - Programas Ocupacionais	Resolução Conselho do Governo n.º 100/2015, de 15 de Julho	PRORROGAÇÃO ESTÁGIO INOVAR.(NIPG - 24365/21).	256907765	LUANA DE FÁTIMA MIRANDA CARDOSO	492 308,00 €	558,60 €	418,95 €	139,65 €		
04080201 - Programas Ocupacionais	Resolução Conselho do Governo n.º 100/2015, de 15 de Julho	PRORROGAÇÃO ESTÁGIO INOVAR.(NIPG - 24365/21).	259239950	Paulo César Raposo Sousa	492 308,00 €	558,60 €	409,64 €	148,96 €		
04080201 - Programas Ocupacionais	Resolução Conselho do Governo n.º 100/2015, de 15 de Julho	PRORROGAÇÃO ESTÁGIO INOVAR.(NIPG - 24365/21).	260987093	Mário Filipe Vasconcelos Macedo	492 308,00 €	558,60 €	418,95 €	139,65 €		
04080201 - Programas Ocupacionais	Resolução Conselho do Governo n.º 100/2015, de 15 de Julho	PRORROGAÇÃO ESTÁGIO INOVAR.(NIPG - 24365/21).	263354610	Hélio Câmara Arruda	492 308,00 €	558,60 €	418,95 €	139,65 €		
04080201 - Programas Ocupacionais	Resolução Conselho do Governo n.º 100/2015, de 15 de Julho	PRORROGAÇÃO ESTÁGIO INOVAR.(NIPG - 24365/21).	266605834	Duarte Miguel Melo Gonçalves	492 308,00 €	558,60 €	418,95 €	139,65 €		
04080201 - Programas Ocupacionais	Resolução Conselho do Governo n.º 100/2015, de 15 de Julho	PRORROGAÇÃO ESTÁGIO INOVAR.(NIPG - 24365/21).	268695504	Lisandra do Carmo Melo Avelar	492 308,00 €	558,60 €	418,95 €	139,65 €		
04080201 - Programas Ocupacionais	Resolução Conselho do Governo n.º 100/2015, de 15 de Julho	PRORROGAÇÃO ESTÁGIO INOVAR.(NIPG - 24365/21).	271834951	Hernâni Miguel Soares Tavares	492 308,00 €	558,60 €	418,95 €	139,65 €		
04080201 - Programas Ocupacionais	Resolução Conselho do Governo n.º 100/2015, de 15 de Julho	PRORROGAÇÃO ESTAGIAR L/T.NIPG - 22437/21.	272860697	Natércia Encarnação Pereira Dos Santos	492 308,00 €	1 018,26 €	654,60 €	363,66 €		
04080201 - Programas Ocupacionais	Resolução Conselho do Governo n.º 100/2015, de 15 de Julho	PRORROGAÇÃO ESTÁGIO INOVAR.(NIPG - 24365/21).	274720400	Rúben Miguel Arruda Neto	492 308,00 €	558,60 €	409,64 €	148,96 €		
04080202 - Outras	Art.º 10 da Lei n.º 22/99, de 21 de abri, com alteração introduzida pela Lei n.º 18/14, de 10 de abr	\\COMPENSAÇÃO DOS MEMBROS DE MESA AQUANDO DAS ELEIÇÕES PRESIDÊNCIAIS DE 24/01/2021, NO TERMOS DO ART.	104725346	Luís Alberto Pavão Tavares Carreiro	492 308,00 €	51,93 €	51,93 €			
04080202 - Outras	Art.º 10 da Lei n.º 22/99, de 21 de abri, com alteração introduzida pela Lei n.º 18/14, de 10 de abr	CABIMENTO TRANSITADO DE 2020, VALOR INICIAL:12.982,50	105242187	JOSE EDUARDO MONIZ DE MELO	492 308,00 €	51,93 €	51,93 €			
04080202 - Outras	Art.º 10 da Lei n.º 22/99, de 21 de abri, com alteração introduzida pela Lei n.º 18/14, de 10 de abr	\\COMPENSAÇÃO DOS MEMBROS DE MESA AQUANDO DAS ELEIÇÕES PRESIDÊNCIAIS DE 24/01/2021, NO TERMOS DO ART.	105242187	JOSE EDUARDO MONIZ DE MELO	492 308,00 €	51,93 €	51,93 €			
04080202 - Outras	Art.º 10 da Lei n.º 22/99, de 21 de abri, com alteração introduzida pela Lei n.º 18/14, de 10 de abr	CABIMENTO TRANSITADO DE 2020, VALOR INICIAL:12.982,50	106857274	Marta Lenea Pereira do Rego Oliveira Jorge	492 308,00 €	51,93 €	51,93 €			
04080202 - Outras	Art.º 10 da Lei n.º 22/99, de 21 de abri, com alteração introduzida pela Lei n.º 18/14, de 10 de abr	\\COMPENSAÇÃO DOS MEMBROS DE MESA AQUANDO DAS ELEIÇÕES PRESIDÊNCIAIS DE 24/01/2021, NO TERMOS DO ART.	106857274	Marta Lenea Pereira do Rego Oliveira Jorge	492 308,00 €	51,93 €	51,93 €			
04080202 - Outras	Art.º 10 da Lei n.º 22/99, de 21 de abri, com alteração introduzida pela Lei n.º 18/14, de 10 de abr	\\COMPENSAÇÃO DOS MEMBROS DE MESA AQUANDO DAS ELEIÇÕES PRESIDÊNCIAIS DE 24/01/2021, NO TERMOS DO ART.	110112059	FÁTIMA FERNANDA DA S. B. P. MOREIRA	492 308,00 €	51,93 €	51,93 €			
04080202 - Outras	Art.º 10 da Lei n.º 22/99, de 21 de abri, com alteração introduzida pela Lei n.º 18/14, de 10 de abr	\\COMPENSAÇÃO DOS MEMBROS DE MESA AQUANDO DAS ELEIÇÕES PRESIDÊNCIAIS DE 24/01/2021, NO TERMOS DO ART.	110191862	Jose Fernando Carreiro Valerio	492 308,00 €	51,93 €	51,93 €			
04080202 - Outras	Art.º 10 da Lei n.º 22/99, de 21 de abri, com alteração introduzida pela Lei n.º 18/14, de 10 de abr	CABIMENTO TRANSITADO DE 2020, VALOR INICIAL:12.982,50	110725859	Jose Maria Sousa Costa	492 308,00 €	51,93 €	51,93 €			
04080202 - Outras	Art.º 10 da Lei n.º 22/99, de 21 de abri, com alteração introduzida pela Lei n.º 18/14, de 10 de abr	\\COMPENSAÇÃO DOS MEMBROS DE MESA AQUANDO DAS ELEIÇÕES PRESIDÊNCIAIS DE 24/01/2021, NO TERMOS DO ART.	110725859	Jose Maria Sousa Costa	492 308,00 €	51,93 €	51,93 €			
04080202 - Outras	Art.º 10 da Lei n.º 22/99, de 21 de abri, com alteração introduzida pela Lei n.º 18/14, de 10 de abr	CABIMENTO TRANSITADO DE 2020, VALOR INICIAL:12.982,50	110752660	Carlos Alberto Ferreira Dias	492 308,00 €	51,93 €	51,93 €			

ANEXO VII - TRANSFERÊNCIAS E SUBSÍDIOS CONCEDIDOS

(MUNICIPIO DE PONTA DELGADA)

Período	02-01-2021
	31-12-2021

Visualização de registos sem execução	Sim	Ano
		2021

Tipo de despesa [1]	Disposições legais [1]	Finalidade [2]	Entidade beneficiária [3] NIF	Entidade beneficiária [3] Nome / designação	Despesas orçamentadas [4]	Despesas autorizadas [5]	Despesas pagas [6]	Despesas autorizadas e não pagas [7]=[6]-[5]	Devolução de transferências / subsídios ocorrida no exercício [8]	Observações [9]
04080202 - Outras	Art.º 10 da Lei n.º 22/99, de 21 de abri, com alteração introduzida pela Lei n.º 18/14, de 10 de abr	\\COMPENSAÇÃO DOS MEMBROS DE MESA AQUANDO DAS ELEIÇÕES PRESIDÊNCIAIS DE 24/01/2021, NO TERMOS DO ART.	110752660	Carlos Alberto Ferreira Dias	492 308,00 €	51,93 €	51,93 €			
04080202 - Outras	Art.º 10 da Lei n.º 22/99, de 21 de abri, com alteração introduzida pela Lei n.º 18/14, de 10 de abr	CABIMENTO TRANSITADO DE 2020, VALOR INICIAL:12.982,50	113529040	Durval Manuel Fernandes Viveiros	492 308,00 €	51,93 €	51,93 €			
04080202 - Outras	Art.º 10 da Lei n.º 22/99, de 21 de abri, com alteração introduzida pela Lei n.º 18/14, de 10 de abr	\\COMPENSAÇÃO DOS MEMBROS DE MESA AQUANDO DAS ELEIÇÕES PRESIDÊNCIAIS DE 24/01/2021, NO TERMOS DO ART.	113529040	Durval Manuel Fernandes Viveiros	492 308,00 €	51,93 €	51,93 €			
04080202 - Outras	Art.º 10 da Lei n.º 22/99, de 21 de abri, com alteração introduzida pela Lei n.º 18/14, de 10 de abr	\\COMPENSAÇÃO DOS MEMBROS DE MESA AQUANDO DAS ELEIÇÕES PRESIDÊNCIAIS DE 24/01/2021, NO TERMOS DO ART.	113729251	Juvenal José Martins	492 308,00 €	51,93 €	51,93 €			
04080202 - Outras	Art.º 10 da Lei n.º 22/99, de 21 de abri, com alteração introduzida pela Lei n.º 18/14, de 10 de abr	CABIMENTO TRANSITADO DE 2020, VALOR INICIAL:12.982,50	114812306	Carlos Alberto Ferreira Coelho	492 308,00 €	51,93 €	51,93 €			
04080202 - Outras	Art.º 10 da Lei n.º 22/99, de 21 de abri, com alteração introduzida pela Lei n.º 18/14, de 10 de abr	\\COMPENSAÇÃO DOS MEMBROS DE MESA AQUANDO DAS ELEIÇÕES PRESIDÊNCIAIS DE 24/01/2021, NO TERMOS DO ART.	114812306	Carlos Alberto Ferreira Coelho	492 308,00 €	51,93 €	51,93 €			
04080202 - Outras	Art.º 10 da Lei n.º 22/99, de 21 de abri, com alteração introduzida pela Lei n.º 18/14, de 10 de abr	\\COMPENSAÇÃO DOS MEMBROS DE MESA AQUANDO DAS ELEIÇÕES PRESIDÊNCIAIS DE 24/01/2021, NO TERMOS DO ART.	118298836	ROSA MARIA REIS CABRAL	492 308,00 €	51,93 €	51,93 €			
04080202 - Outras	Art.º 10 da Lei n.º 22/99, de 21 de abri, com alteração introduzida pela Lei n.º 18/14, de 10 de abr	CABIMENTO TRANSITADO DE 2020, VALOR INICIAL:12.982,50	119810484	Ricardo Manuel Vieira Liborio	492 308,00 €	51,93 €	51,93 €			
04080202 - Outras	Art.º 10 da Lei n.º 22/99, de 21 de abri, com alteração introduzida pela Lei n.º 18/14, de 10 de abr	\\COMPENSAÇÃO DOS MEMBROS DE MESA AQUANDO DAS ELEIÇÕES PRESIDÊNCIAIS DE 24/01/2021, NO TERMOS DO ART.	119810484	Ricardo Manuel Vieira Liborio	492 308,00 €	51,93 €	51,93 €			
04080202 - Outras	Art.º 10 da Lei n.º 22/99, de 21 de abri, com alteração introduzida pela Lei n.º 18/14, de 10 de abr	CABIMENTO TRANSITADO DE 2020, VALOR INICIAL:12.982,50	121164489	José Luís Pires Vicente	492 308,00 €	51,93 €	51,93 €			
04080202 - Outras	Art.º 10 da Lei n.º 22/99, de 21 de abri, com alteração introduzida pela Lei n.º 18/14, de 10 de abr	\\COMPENSAÇÃO DOS MEMBROS DE MESA AQUANDO DAS ELEIÇÕES PRESIDÊNCIAIS DE 24/01/2021, NO TERMOS DO ART.	121164489	José Luís Pires Vicente	492 308,00 €	51,93 €	51,93 €			
04080202 - Outras	Art.º 10 da Lei n.º 22/99, de 21 de abri, com alteração introduzida pela Lei n.º 18/14, de 10 de abr	CABIMENTO TRANSITADO DE 2020, VALOR INICIAL:12.982,50	125454503	Joao Manuel de Medeiros Botelho	492 308,00 €	51,93 €	51,93 €			
04080202 - Outras	Art.º 10 da Lei n.º 22/99, de 21 de abri, com alteração introduzida pela Lei n.º 18/14, de 10 de abr	\\COMPENSAÇÃO DOS MEMBROS DE MESA AQUANDO DAS ELEIÇÕES PRESIDÊNCIAIS DE 24/01/2021, NO TERMOS DO ART.	125454503	Joao Manuel de Medeiros Botelho	492 308,00 €	51,93 €	51,93 €			
04080202 - Outras	Art.º 10 da Lei n.º 22/99, de 21 de abri, com alteração introduzida pela Lei n.º 18/14, de 10 de abr	CABIMENTO TRANSITADO DE 2020, VALOR INICIAL:12.982,50	128013133	Emilia Ascenção Silva Sousa Pedro	492 308,00 €	51,93 €	51,93 €			
04080202 - Outras	Art.º 10 da Lei n.º 22/99, de 21 de abri, com alteração introduzida pela Lei n.º 18/14, de 10 de abr	\\COMPENSAÇÃO DOS MEMBROS DE MESA AQUANDO DAS ELEIÇÕES PRESIDÊNCIAIS DE 24/01/2021, NO TERMOS DO ART.	128013133	Emilia Ascenção Silva Sousa Pedro	492 308,00 €	51,93 €	51,93 €			
04080202 - Outras	Art.º 10 da Lei n.º 22/99, de 21 de abri, com alteração introduzida pela Lei n.º 18/14, de 10 de abr	\\COMPENSAÇÃO DOS MEMBROS DE MESA AQUANDO DAS ELEIÇÕES PRESIDÊNCIAIS DE 24/01/2021, NO TERMOS DO ART.	128809515	Vitor Emanuel Gomes da Cunha	492 308,00 €	51,93 €	51,93 €			
04080202 - Outras	Art.º 10 da Lei n.º 22/99, de 21 de abri, com alteração introduzida pela Lei n.º 18/14, de 10 de abr	\\COMPENSAÇÃO DOS MEMBROS DE MESA AQUANDO DAS ELEIÇÕES PRESIDÊNCIAIS DE 24/01/2021, NO TERMOS DO ART.	129492230	Luis Alberto Almeida Rodrigues	492 308,00 €	51,93 €	51,93 €			

ANEXO VII - TRANSFERÊNCIAS E SUBSÍDIOS CONCEDIDOS

(MUNICIPIO DE PONTA DELGADA)

Período	02-01-2021
	31-12-2021

Visualização de registos sem execução	Sim	Ano
		2021

Tipo de despesa [1]	Disposições legais [1]	Finalidade [2]	Entidade beneficiária [3] NIF	Entidade beneficiária [3] Nome / designação	Despesas orçamentadas [4]	Despesas autorizadas [5]	Despesas pagas [6]	Despesas autorizadas e não pagas [7]=[6]-[5]	Devolução de transferências / subsídios ocorrida no exercício [8]	Observações [9]
04080202 - Outras	Art.º 10 da Lei n.º 22/99, de 21 de abri, com alteração introduzida pela Lei n.º 18/14, de 10 de abr	\\COMPENSAÇÃO DOS MEMBROS DE MESA AQUANDO DAS ELEIÇÕES PRESIDÊNCIAIS DE 24/01/2021, NO TERMOS DO ART.	130094307	Liberal Manuel Pavão Carreiro	492 308,00 €	51,93 €	51,93 €			
04080202 - Outras	Art.º 10 da Lei n.º 22/99, de 21 de abri, com alteração introduzida pela Lei n.º 18/14, de 10 de abr	CABIMENTO TRANSITADO DE 2020, VALOR INICIAL:12.982,50	132092441	Élvio Plácido Castro Gouveia	492 308,00 €	51,93 €	51,93 €			
04080202 - Outras	Art.º 10 da Lei n.º 22/99, de 21 de abri, com alteração introduzida pela Lei n.º 18/14, de 10 de abr	\\COMPENSAÇÃO DOS MEMBROS DE MESA AQUANDO DAS ELEIÇÕES PRESIDÊNCIAIS DE 24/01/2021, NO TERMOS DO ART.	132092441	Élvio Plácido Castro Gouveia	492 308,00 €	51,93 €	51,93 €			
04080202 - Outras	Art.º 10 da Lei n.º 22/99, de 21 de abri, com alteração introduzida pela Lei n.º 18/14, de 10 de abr	CABIMENTO TRANSITADO DE 2020, VALOR INICIAL:12.982,50	132703122	Eduardo Jorge Pimentel Rodrigues Pereira	492 308,00 €	51,93 €	51,93 €			
04080202 - Outras	Art.º 10 da Lei n.º 22/99, de 21 de abri, com alteração introduzida pela Lei n.º 18/14, de 10 de abr	\\COMPENSAÇÃO DOS MEMBROS DE MESA AQUANDO DAS ELEIÇÕES PRESIDÊNCIAIS DE 24/01/2021, NO TERMOS DO ART.	132703122	Eduardo Jorge Pimentel Rodrigues Pereira	492 308,00 €	51,93 €	51,93 €			
04080202 - Outras	Art.º 10 da Lei n.º 22/99, de 21 de abri, com alteração introduzida pela Lei n.º 18/14, de 10 de abr	CABIMENTO TRANSITADO DE 2020, VALOR INICIAL:12.982,50	148037917	ARMANDO JORGE BARBOSA DE SOUSA MELO	492 308,00 €	51,93 €	51,93 €			
04080202 - Outras	Art.º 10 da Lei n.º 22/99, de 21 de abri, com alteração introduzida pela Lei n.º 18/14, de 10 de abr	CABIMENTO TRANSITADO DE 2020, VALOR INICIAL:12.982,50	156437686	Maria Antónia Suzano de Campos Ferreira	492 308,00 €	51,93 €	51,93 €			
04080202 - Outras	Art.º 10 da Lei n.º 22/99, de 21 de abri, com alteração introduzida pela Lei n.º 18/14, de 10 de abr	\\COMPENSAÇÃO DOS MEMBROS DE MESA AQUANDO DAS ELEIÇÕES PRESIDÊNCIAIS DE 24/01/2021, NO TERMOS DO ART.	156437686	Maria Antónia Suzano de Campos Ferreira	492 308,00 €	51,93 €	51,93 €			
04080202 - Outras	Art.º 10 da Lei n.º 22/99, de 21 de abri, com alteração introduzida pela Lei n.º 18/14, de 10 de abr	CABIMENTO TRANSITADO DE 2020, VALOR INICIAL:12.982,50	162053606	Jose Manuel Jesus Silva	492 308,00 €	51,93 €	51,93 €			
04080202 - Outras	Art.º 10 da Lei n.º 22/99, de 21 de abri, com alteração introduzida pela Lei n.º 18/14, de 10 de abr	\\COMPENSAÇÃO DOS MEMBROS DE MESA AQUANDO DAS ELEIÇÕES PRESIDÊNCIAIS DE 24/01/2021, NO TERMOS DO ART.	162053606	Jose Manuel Jesus Silva	492 308,00 €	51,93 €	51,93 €			
04080202 - Outras	Art.º 10 da Lei n.º 22/99, de 21 de abri, com alteração introduzida pela Lei n.º 18/14, de 10 de abr	\\COMPENSAÇÃO DOS MEMBROS DE MESA AQUANDO DAS ELEIÇÕES PRESIDÊNCIAIS DE 24/01/2021, NO TERMOS DO ART.	164083707	MARIANA REGO COSTA DE MATOS	492 308,00 €	51,93 €	51,93 €			
04080202 - Outras	Art.º 10 da Lei n.º 22/99, de 21 de abri, com alteração introduzida pela Lei n.º 18/14, de 10 de abr	CABIMENTO TRANSITADO DE 2020, VALOR INICIAL:12.982,50	164139460	Mário Luís Costa Sousa	492 308,00 €	51,93 €	51,93 €			
04080202 - Outras	Art.º 10 da Lei n.º 22/99, de 21 de abri, com alteração introduzida pela Lei n.º 18/14, de 10 de abr	\\COMPENSAÇÃO DOS MEMBROS DE MESA AQUANDO DAS ELEIÇÕES PRESIDÊNCIAIS DE 24/01/2021, NO TERMOS DO ART.	164139460	Mário Luís Costa Sousa	492 308,00 €	51,93 €	51,93 €			
04080202 - Outras	Art.º 10 da Lei n.º 22/99, de 21 de abri, com alteração introduzida pela Lei n.º 18/14, de 10 de abr	CABIMENTO TRANSITADO DE 2020, VALOR INICIAL:12.982,50	164413138	Maria João Costa Mendes	492 308,00 €	51,93 €	51,93 €		51,93 €	
04080202 - Outras	Art.º 10 da Lei n.º 22/99, de 21 de abri, com alteração introduzida pela Lei n.º 18/14, de 10 de abr	CABIMENTO TRANSITADO DE 2020, VALOR INICIAL:12.982,50	164866876	JOAO CARLOS LOURENCO FERREIRA DA COSTA	492 308,00 €	51,93 €	51,93 €			
04080202 - Outras	Art.º 10 da Lei n.º 22/99, de 21 de abri, com alteração introduzida pela Lei n.º 18/14, de 10 de abr	CABIMENTO TRANSITADO DE 2020, VALOR INICIAL:12.982,50	165332115	Anibal Manuel da Costa Fernandes	492 308,00 €	51,93 €	51,93 €			
04080202 - Outras	Art.º 10 da Lei n.º 22/99, de 21 de abri, com alteração introduzida pela Lei n.º 18/14, de 10 de abr	\\COMPENSAÇÃO DOS MEMBROS DE MESA AQUANDO DAS ELEIÇÕES PRESIDÊNCIAIS DE 24/01/2021, NO TERMOS DO ART.	166249122	Fernado José Vieira Moreira	492 308,00 €	51,93 €	51,93 €			

ANEXO VII - TRANSFERÊNCIAS E SUBSÍDIOS CONCEDIDOS

(MUNICIPIO DE PONTA DELGADA)

Período	02-01-2021
	31-12-2021

Visualização de registos sem execução	Sim	Ano
		2021

Tipo de despesa [1]	Disposições legais [1]	Finalidade [2]	Entidade beneficiária [3] NIF	Entidade beneficiária [3] Nome / designação	Despesas orçamentadas [4]	Despesas autorizadas [5]	Despesas pagas [6]	Despesas autorizadas e não pagas [7]=[6]-[5]	Devolução de transferências / subsídios ocorrida no exercício [8]	Observações [9]
04080202 - Outras	Art.º 10 da Lei n.º 22/99, de 21 de abri, com alteração introduzida pela Lei n.º 18/14, de 10 de abr	CABIMENTO TRANSITADO DE 2020, VALOR INICIAL:12.982,50	168518368	PAULO JORGE CAETANO DE SOUSA BETTENCOURT	492 308,00 €	51,93 €	51,93 €			
04080202 - Outras	Art.º 10 da Lei n.º 22/99, de 21 de abri, com alteração introduzida pela Lei n.º 18/14, de 10 de abr	\\COMPENSAÇÃO DOS MEMBROS DE MESA AQUANDO DAS ELEIÇÕES PRESIDÊNCIAIS DE 24/01/2021, NO TERMOS DO ART.	169346684	SANDRA MARGARIDA RESENDES BERNARDO	492 308,00 €	51,93 €	51,93 €			
04080202 - Outras	Art.º 10 da Lei n.º 22/99, de 21 de abri, com alteração introduzida pela Lei n.º 18/14, de 10 de abr	CABIMENTO TRANSITADO DE 2020, VALOR INICIAL:12.982,50	169855155	Jaime Victorino Rodrigues Carreiro	492 308,00 €	51,93 €	51,93 €			
04080202 - Outras	Art.º 10 da Lei n.º 22/99, de 21 de abri, com alteração introduzida pela Lei n.º 18/14, de 10 de abr	\\COMPENSAÇÃO DOS MEMBROS DE MESA AQUANDO DAS ELEIÇÕES PRESIDÊNCIAIS DE 24/01/2021, NO TERMOS DO ART.	169855155	Jaime Victorino Rodrigues Carreiro	492 308,00 €	51,93 €	51,93 €			
04080202 - Outras	Art.º 10 da Lei n.º 22/99, de 21 de abri, com alteração introduzida pela Lei n.º 18/14, de 10 de abr	CABIMENTO TRANSITADO DE 2020, VALOR INICIAL:12.982,50	170060128	Maria da Encarnação Pacheco Borges Rocca	492 308,00 €	51,93 €	51,93 €			
04080202 - Outras	Art.º 10 da Lei n.º 22/99, de 21 de abri, com alteração introduzida pela Lei n.º 18/14, de 10 de abr	CABIMENTO TRANSITADO DE 2020, VALOR INICIAL:12.982,50	175170380	LUIS MANUEL FARIA DO MONTE	492 308,00 €	51,93 €	51,93 €			
04080202 - Outras	Art.º 10 da Lei n.º 22/99, de 21 de abri, com alteração introduzida pela Lei n.º 18/14, de 10 de abr	\\COMPENSAÇÃO DOS MEMBROS DE MESA AQUANDO DAS ELEIÇÕES PRESIDÊNCIAIS DE 24/01/2021, NO TERMOS DO ART.	175170380	LUIS MANUEL FARIA DO MONTE	492 308,00 €	51,93 €	51,93 €			
04080202 - Outras	Art.º 10 da Lei n.º 22/99, de 21 de abri, com alteração introduzida pela Lei n.º 18/14, de 10 de abr	CABIMENTO TRANSITADO DE 2020, VALOR INICIAL:12.982,50	175172188	PEDRO MANUEL FREITAS CABRAL	492 308,00 €	51,93 €	51,93 €			
04080202 - Outras	Art.º 10 da Lei n.º 22/99, de 21 de abri, com alteração introduzida pela Lei n.º 18/14, de 10 de abr	\\COMPENSAÇÃO DOS MEMBROS DE MESA AQUANDO DAS ELEIÇÕES PRESIDÊNCIAIS DE 24/01/2021, NO TERMOS DO ART.	175172188	PEDRO MANUEL FREITAS CABRAL	492 308,00 €	51,93 €	51,93 €			
04080202 - Outras	Art.º 10 da Lei n.º 22/99, de 21 de abri, com alteração introduzida pela Lei n.º 18/14, de 10 de abr	CABIMENTO TRANSITADO DE 2020, VALOR INICIAL:12.982,50	176008390	Maria Emilia Maciel de Andrade	492 308,00 €	51,93 €	51,93 €			
04080202 - Outras	Art.º 10 da Lei n.º 22/99, de 21 de abri, com alteração introduzida pela Lei n.º 18/14, de 10 de abr	\\COMPENSAÇÃO DOS MEMBROS DE MESA AQUANDO DAS ELEIÇÕES PRESIDÊNCIAIS DE 24/01/2021, NO TERMOS DO ART.	176008390	Maria Emilia Maciel de Andrade	492 308,00 €	51,93 €	51,93 €			
04080202 - Outras	Art.º 10 da Lei n.º 22/99, de 21 de abri, com alteração introduzida pela Lei n.º 18/14, de 10 de abr	\\COMPENSAÇÃO DOS MEMBROS DE MESA AQUANDO DAS ELEIÇÕES PRESIDÊNCIAIS DE 24/01/2021, NO TERMOS DO ART.	176008632	Maria de Jesus Sousa Machado Lopes	492 308,00 €	51,93 €	51,93 €			
04080202 - Outras	Art.º 10 da Lei n.º 22/99, de 21 de abri, com alteração introduzida pela Lei n.º 18/14, de 10 de abr	CABIMENTO TRANSITADO DE 2020, VALOR INICIAL:12.982,50	176459812	Roberto Paulo Correia Batista	492 308,00 €	51,93 €	51,93 €			
04080202 - Outras	Art.º 10 da Lei n.º 22/99, de 21 de abri, com alteração introduzida pela Lei n.º 18/14, de 10 de abr	CABIMENTO TRANSITADO DE 2020, VALOR INICIAL:12.982,50	177626925	Maria Cesaria Simas Furtado Santos	492 308,00 €	51,93 €	51,93 €			
04080202 - Outras	Art.º 10 da Lei n.º 22/99, de 21 de abri, com alteração introduzida pela Lei n.º 18/14, de 10 de abr	\\COMPENSAÇÃO DOS MEMBROS DE MESA AQUANDO DAS ELEIÇÕES PRESIDÊNCIAIS DE 24/01/2021, NO TERMOS DO ART.	177626925	Maria Cesaria Simas Furtado Santos	492 308,00 €	51,93 €	51,93 €			
04080202 - Outras	Art.º 10 da Lei n.º 22/99, de 21 de abri, com alteração introduzida pela Lei n.º 18/14, de 10 de abr	\\COMPENSAÇÃO DOS MEMBROS DE MESA AQUANDO DAS ELEIÇÕES PRESIDÊNCIAIS DE 24/01/2021, NO TERMOS DO ART.	177663928	João António Gonçalves Costa	492 308,00 €	51,93 €	51,93 €			
04080202 - Outras	Art.º 10 da Lei n.º 22/99, de 21 de abri, com alteração introduzida pela Lei n.º 18/14, de 10 de abr	CABIMENTO TRANSITADO DE 2020, VALOR INICIAL:12.982,50	178582352	Carlos Alberto Machado Rebelo	492 308,00 €	51,93 €	51,93 €			

ANEXO VII - TRANSFERÊNCIAS E SUBSÍDIOS CONCEDIDOS

(MUNICIPIO DE PONTA DELGADA)

Período	02-01-2021
	31-12-2021

Visualização de registos sem execução	Sim	Ano
		2021

Tipo de despesa [1]	Disposições legais [1]	Finalidade [2]	Entidade beneficiária [3] NIF	Entidade beneficiária [3] Nome / designação	Despesas orçamentadas [4]	Despesas autorizadas [5]	Despesas pagas [6]	Despesas autorizadas e não pagas [7]=[6]-[5]	Devolução de transferências / subsídios ocorrida no exercício [8]	Observações [9]
04080202 - Outras	Art.º 10 da Lei n.º 22/99, de 21 de abri, com alteração introduzida pela Lei n.º 18/14, de 10 de abr	CABIMENTO TRANSITADO DE 2020, VALOR INICIAL:12.982,50	182265609	Ilídio Manuel do Couto Silva	492 308,00 €	51,93 €	51,93 €			
04080202 - Outras	Art.º 10 da Lei n.º 22/99, de 21 de abri, com alteração introduzida pela Lei n.º 18/14, de 10 de abr	\\COMPENSAÇÃO DOS MEMBROS DE MESA AQUANDO DAS ELEIÇÕES PRESIDÊNCIAIS DE 24/01/2021, NO TERMOS DO ART.	182265609	Ilídio Manuel do Couto Silva	492 308,00 €	51,93 €	51,93 €			
04080202 - Outras	Art.º 10 da Lei n.º 22/99, de 21 de abri, com alteração introduzida pela Lei n.º 18/14, de 10 de abr	CABIMENTO TRANSITADO DE 2020, VALOR INICIAL:12.982,50	182265757	Anabela Rodrigues Silva Duarte	492 308,00 €	51,93 €	51,93 €			
04080202 - Outras	Art.º 10 da Lei n.º 22/99, de 21 de abri, com alteração introduzida pela Lei n.º 18/14, de 10 de abr	\\COMPENSAÇÃO DOS MEMBROS DE MESA AQUANDO DAS ELEIÇÕES PRESIDÊNCIAIS DE 24/01/2021, NO TERMOS DO ART.	182265757	Anabela Rodrigues Silva Duarte	492 308,00 €	51,93 €	51,93 €			
04080202 - Outras	Art.º 10 da Lei n.º 22/99, de 21 de abri, com alteração introduzida pela Lei n.º 18/14, de 10 de abr	CABIMENTO TRANSITADO DE 2020, VALOR INICIAL:12.982,50	182483070	Filomena da Luz M. M. Soares	492 308,00 €	51,93 €	51,93 €			
04080202 - Outras	Art.º 10 da Lei n.º 22/99, de 21 de abri, com alteração introduzida pela Lei n.º 18/14, de 10 de abr	\\COMPENSAÇÃO DOS MEMBROS DE MESA AQUANDO DAS ELEIÇÕES PRESIDÊNCIAIS DE 24/01/2021, NO TERMOS DO ART.	182483070	Filomena da Luz M. M. Soares	492 308,00 €	51,93 €	51,93 €			
04080202 - Outras	Art.º 10 da Lei n.º 22/99, de 21 de abri, com alteração introduzida pela Lei n.º 18/14, de 10 de abr	\\COMPENSAÇÃO DOS MEMBROS DE MESA AQUANDO DAS ELEIÇÕES PRESIDÊNCIAIS DE 24/01/2021, NO TERMOS DO ART.	182636631	Maria João Mota Read Teixeira Rebelo	492 308,00 €	51,93 €	51,93 €			
04080202 - Outras	Art.º 10 da Lei n.º 22/99, de 21 de abri, com alteração introduzida pela Lei n.º 18/14, de 10 de abr	CABIMENTO TRANSITADO DE 2020, VALOR INICIAL:12.982,50	182879372	Maria de Jesus Correia de Medeiros	492 308,00 €	51,93 €	51,93 €			
04080202 - Outras	Art.º 10 da Lei n.º 22/99, de 21 de abri, com alteração introduzida pela Lei n.º 18/14, de 10 de abr	\\COMPENSAÇÃO DOS MEMBROS DE MESA AQUANDO DAS ELEIÇÕES PRESIDÊNCIAIS DE 24/01/2021, NO TERMOS DO ART.	182879372	Maria de Jesus Correia de Medeiros	492 308,00 €	51,93 €	51,93 €			
04080202 - Outras	Art.º 10 da Lei n.º 22/99, de 21 de abri, com alteração introduzida pela Lei n.º 18/14, de 10 de abr	\\COMPENSAÇÃO DOS MEMBROS DE MESA AQUANDO DAS ELEIÇÕES PRESIDÊNCIAIS DE 24/01/2021, NO TERMOS DO ART.	182879372	Maria de Jesus Correia de Medeiros	492 308,00 €	51,93 €	51,93 €			
04080202 - Outras	Art.º 10 da Lei n.º 22/99, de 21 de abri, com alteração introduzida pela Lei n.º 18/14, de 10 de abr	\\COMPENSAÇÃO DOS MEMBROS DE MESA AQUANDO DAS ELEIÇÕES PRESIDÊNCIAIS DE 24/01/2021, NO TERMOS DO ART.	183508173	Helena Maria Aguiar Tomé	492 308,00 €	51,93 €	51,93 €			
04080202 - Outras	Art.º 10 da Lei n.º 22/99, de 21 de abri, com alteração introduzida pela Lei n.º 18/14, de 10 de abr	CABIMENTO TRANSITADO DE 2020, VALOR INICIAL:12.982,50	183931157	RENATO MANUEL PIRES CARVALHO	492 308,00 €	51,93 €	51,93 €			
04080202 - Outras	Art.º 10 da Lei n.º 22/99, de 21 de abri, com alteração introduzida pela Lei n.º 18/14, de 10 de abr	\\COMPENSAÇÃO DOS MEMBROS DE MESA AQUANDO DAS ELEIÇÕES PRESIDÊNCIAIS DE 24/01/2021, NO TERMOS DO ART.	184379784	Emanuel Cabral Raposo	492 308,00 €	51,93 €	51,93 €			
04080202 - Outras	Art.º 10 da Lei n.º 22/99, de 21 de abri, com alteração introduzida pela Lei n.º 18/14, de 10 de abr	CABIMENTO TRANSITADO DE 2020, VALOR INICIAL:12.982,50	185077935	Armando Jorge de Medeiros Sousa	492 308,00 €	51,93 €	51,93 €			
04080202 - Outras	Art.º 10 da Lei n.º 22/99, de 21 de abri, com alteração introduzida pela Lei n.º 18/14, de 10 de abr	\\COMPENSAÇÃO DOS MEMBROS DE MESA AQUANDO DAS ELEIÇÕES PRESIDÊNCIAIS DE 24/01/2021, NO TERMOS DO ART.	185077935	Armando Jorge de Medeiros Sousa	492 308,00 €	51,93 €	51,93 €			
04080202 - Outras	Art.º 10 da Lei n.º 22/99, de 21 de abri, com alteração introduzida pela Lei n.º 18/14, de 10 de abr	CABIMENTO TRANSITADO DE 2020, VALOR INICIAL:12.982,50	185078010	Ana Mafalda da Motta Read Teixeira Rebelo	492 308,00 €	51,93 €	51,93 €			
04080202 - Outras	Art.º 10 da Lei n.º 22/99, de 21 de abri, com alteração introduzida pela Lei n.º 18/14, de 10 de abr	\\COMPENSAÇÃO DOS MEMBROS DE MESA AQUANDO DAS ELEIÇÕES PRESIDÊNCIAIS DE 24/01/2021, NO TERMOS DO ART.	185078010	Ana Mafalda da Motta Read Teixeira Rebelo	492 308,00 €	51,93 €	51,93 €			

ANEXO VII - TRANSFERÊNCIAS E SUBSÍDIOS CONCEDIDOS

(MUNICIPIO DE PONTA DELGADA)

Período	02-01-2021
	31-12-2021

Visualização de registos sem execução	Sim	Ano
		2021

Tipo de despesa [1]	Disposições legais [1]	Finalidade [2]	Entidade beneficiária [3] NIF	Entidade beneficiária [3] Nome / designação	Despesas orçamentadas [4]	Despesas autorizadas [5]	Despesas pagas [6]	Despesas autorizadas e não pagas [7]=[6]-[5]	Devolução de transferências / subsídios ocorrida no exercício [8]	Observações [9]
04080202 - Outras	Art.º 10 da Lei n.º 22/99, de 21 de abri, com alteração introduzida pela Lei n.º 18/14, de 10 de abr	\\COMPENSAÇÃO DOS MEMBROS DE MESA AQUANDO DAS ELEIÇÕES LEGISLATIVAS REGIONAIS DE 25/10/2020, NO TERMO	185199127	Lubélia de Jesus Vieira Duarte	492 308,00 €	51,93 €	51,93 €			
04080202 - Outras	Art.º 10 da Lei n.º 22/99, de 21 de abri, com alteração introduzida pela Lei n.º 18/14, de 10 de abr	\\COMPENSAÇÃO DOS MEMBROS DE MESA AQUANDO DAS ELEIÇÕES PRESIDÊNCIAIS DE 24/01/2021, NO TERMOS DO ART.	185199127	Lubélia de Jesus Vieira Duarte	492 308,00 €	51,93 €	51,93 €			
04080202 - Outras	Art.º 10 da Lei n.º 22/99, de 21 de abri, com alteração introduzida pela Lei n.º 18/14, de 10 de abr	\\COMPENSAÇÃO DOS MEMBROS DE MESA AQUANDO DAS ELEIÇÕES PRESIDÊNCIAIS DE 24/01/2021, NO TERMOS DO ART.	186714866	Rui Paulo Albergaria Cabral Lucas	492 308,00 €	51,93 €	51,93 €			
04080202 - Outras	Art.º 10 da Lei n.º 22/99, de 21 de abri, com alteração introduzida pela Lei n.º 18/14, de 10 de abr	CABIMENTO TRANSITADO DE 2020, VALOR INICIAL:12.982,50	186818416	ANA NATALIA DA SILVA MENDES DOS SANTOS PEREIRA DA COSTA	492 308,00 €	51,93 €	51,93 €			
04080202 - Outras	Art.º 10 da Lei n.º 22/99, de 21 de abri, com alteração introduzida pela Lei n.º 18/14, de 10 de abr	\\COMPENSAÇÃO DOS MEMBROS DE MESA AQUANDO DAS ELEIÇÕES PRESIDÊNCIAIS DE 24/01/2021, NO TERMOS DO ART.	186818416	ANA NATALIA DA SILVA MENDES DOS SANTOS PEREIRA DA COSTA	492 308,00 €	51,93 €	51,93 €			
04080202 - Outras	Art.º 10 da Lei n.º 22/99, de 21 de abri, com alteração introduzida pela Lei n.º 18/14, de 10 de abr	CABIMENTO TRANSITADO DE 2020, VALOR INICIAL:12.982,50	187735590	Maria Ascenção Melo Martins Carvalho	492 308,00 €	51,93 €	51,93 €			
04080202 - Outras	Art.º 10 da Lei n.º 22/99, de 21 de abri, com alteração introduzida pela Lei n.º 18/14, de 10 de abr	CABIMENTO TRANSITADO DE 2020, VALOR INICIAL:12.982,50	188448578	João Gualberto Melo Vasconcelos	492 308,00 €	51,93 €	51,93 €			
04080202 - Outras	Art.º 10 da Lei n.º 22/99, de 21 de abri, com alteração introduzida pela Lei n.º 18/14, de 10 de abr	\\COMPENSAÇÃO DOS MEMBROS DE MESA AQUANDO DAS ELEIÇÕES PRESIDÊNCIAIS DE 24/01/2021, NO TERMOS DO ART.	188448578	João Gualberto Melo Vasconcelos	492 308,00 €	51,93 €	51,93 €			
04080202 - Outras	Art.º 10 da Lei n.º 22/99, de 21 de abri, com alteração introduzida pela Lei n.º 18/14, de 10 de abr	CABIMENTO TRANSITADO DE 2020, VALOR INICIAL:12.982,50	188607161	Graça de Fátima Moniz Raposo Leite	492 308,00 €	51,93 €	51,93 €			
04080202 - Outras	Art.º 10 da Lei n.º 22/99, de 21 de abri, com alteração introduzida pela Lei n.º 18/14, de 10 de abr	\\COMPENSAÇÃO DOS MEMBROS DE MESA AQUANDO DAS ELEIÇÕES PRESIDÊNCIAIS DE 24/01/2021, NO TERMOS DO ART.	188607161	Graça de Fátima Moniz Raposo Leite	492 308,00 €	51,93 €	51,93 €			
04080202 - Outras	Art.º 10 da Lei n.º 22/99, de 21 de abri, com alteração introduzida pela Lei n.º 18/14, de 10 de abr	\\COMPENSAÇÃO DOS MEMBROS DE MESA AQUANDO DAS ELEIÇÕES PRESIDÊNCIAIS DE 24/01/2021, NO TERMOS DO ART.	189020954	Maria Ascenção Medeiros Rego Ferreira	492 308,00 €	51,93 €	51,93 €			
04080202 - Outras	Art.º 10 da Lei n.º 22/99, de 21 de abri, com alteração introduzida pela Lei n.º 18/14, de 10 de abr	CABIMENTO TRANSITADO DE 2020, VALOR INICIAL:12.982,50	189161566	Maria Isabel Marques da Silveira	492 308,00 €	51,93 €	51,93 €			
04080202 - Outras	Art.º 10 da Lei n.º 22/99, de 21 de abri, com alteração introduzida pela Lei n.º 18/14, de 10 de abr	\\COMPENSAÇÃO DOS MEMBROS DE MESA AQUANDO DAS ELEIÇÕES PRESIDÊNCIAIS DE 24/01/2021, NO TERMOS DO ART.	189161566	Maria Isabel Marques da Silveira	492 308,00 €	51,93 €	51,93 €			
04080202 - Outras	Art.º 10 da Lei n.º 22/99, de 21 de abri, com alteração introduzida pela Lei n.º 18/14, de 10 de abr	\\COMPENSAÇÃO DOS MEMBROS DE MESA AQUANDO DAS ELEIÇÕES LEGISLATIVAS REGIONAIS DE 25/10/2020, NO TERMO	189161620	PAULO RENATO MEDEIROS SOUSA	492 308,00 €	51,93 €	51,93 €			
04080202 - Outras	Art.º 10 da Lei n.º 22/99, de 21 de abri, com alteração introduzida pela Lei n.º 18/14, de 10 de abr	CABIMENTO TRANSITADO DE 2020, VALOR INICIAL:12.982,50	189665041	CARLOS MANUEL CABRAL SOARES	492 308,00 €	51,93 €	51,93 €			
04080202 - Outras	Art.º 10 da Lei n.º 22/99, de 21 de abri, com alteração introduzida pela Lei n.º 18/14, de 10 de abr	\\COMPENSAÇÃO DOS MEMBROS DE MESA AQUANDO DAS ELEIÇÕES PRESIDÊNCIAIS DE 24/01/2021, NO TERMOS DO ART.	189665041	CARLOS MANUEL CABRAL SOARES	492 308,00 €	51,93 €	51,93 €			
04080202 - Outras	Art.º 10 da Lei n.º 22/99, de 21 de abri, com alteração introduzida pela Lei n.º 18/14, de 10 de abr	CABIMENTO TRANSITADO DE 2020, VALOR INICIAL:12.982,50	189776048	PAULO VASCO FERREIRA DE MEDEIROS	492 308,00 €	51,93 €	51,93 €			

ANEXO VII - TRANSFERÊNCIAS E SUBSÍDIOS CONCEDIDOS

(MUNICIPIO DE PONTA DELGADA)

Período	02-01-2021
	31-12-2021

Visualização de registos sem execução	Sim	Ano
		2021

Tipo de despesa [1]	Disposições legais [1]	Finalidade [2]	Entidade beneficiária [3] NIF	Entidade beneficiária [3] Nome / designação	Despesas orçamentadas [4]	Despesas autorizadas [5]	Despesas pagas [6]	Despesas autorizadas e não pagas [7]=[6]-[5]	Devolução de transferências / subsídios ocorrida no exercício [8]	Observações [9]
04080202 - Outras	Art.º 10 da Lei n.º 22/99, de 21 de abri, com alteração introduzida pela Lei n.º 18/14, de 10 de abr	\\COMPENSAÇÃO DOS MEMBROS DE MESA AQUANDO DAS ELEIÇÕES PRESIDÊNCIAIS DE 24/01/2021, NO TERMOS DO ART.	189776048	PAULO VASCO FERREIRA DE MEDEIROS	492 308,00 €	51,93 €	51,93 €			
04080202 - Outras	Art.º 10 da Lei n.º 22/99, de 21 de abri, com alteração introduzida pela Lei n.º 18/14, de 10 de abr	\\COMPENSAÇÃO DOS MEMBROS DE MESA AQUANDO DAS ELEIÇÕES PRESIDÊNCIAIS DE 24/01/2021, NO TERMOS DO ART.	191218081	Verónica Sofia Silva Gonçalves Vieira Gomes	492 308,00 €	51,93 €	51,93 €			
04080202 - Outras	Art.º 10 da Lei n.º 22/99, de 21 de abri, com alteração introduzida pela Lei n.º 18/14, de 10 de abr	\\COMPENSAÇÃO DOS MEMBROS DE MESA AQUANDO DAS ELEIÇÕES PRESIDÊNCIAIS DE 24/01/2021, NO TERMOS DO ART.	192991957	Joao Paulo Bettencourt Sousa Medeiros	492 308,00 €	51,93 €	51,93 €			
04080202 - Outras	Art.º 10 da Lei n.º 22/99, de 21 de abri, com alteração introduzida pela Lei n.º 18/14, de 10 de abr	CABIMENTO TRANSITADO DE 2020, VALOR INICIAL:12.982,50	193240688	Ana Mafalda das Dores Oliveira	492 308,00 €	51,93 €	51,93 €			
04080202 - Outras	Art.º 10 da Lei n.º 22/99, de 21 de abri, com alteração introduzida pela Lei n.º 18/14, de 10 de abr	\\COMPENSAÇÃO DOS MEMBROS DE MESA AQUANDO DAS ELEIÇÕES PRESIDÊNCIAIS DE 24/01/2021, NO TERMOS DO ART.	193240688	Ana Mafalda das Dores Oliveira	492 308,00 €	51,93 €	51,93 €			
04080202 - Outras	Art.º 10 da Lei n.º 22/99, de 21 de abri, com alteração introduzida pela Lei n.º 18/14, de 10 de abr	CABIMENTO TRANSITADO DE 2020, VALOR INICIAL:12.982,50	193462230	Célia Maria Sousa Moniz Santos	492 308,00 €	51,93 €	51,93 €			
04080202 - Outras	Art.º 10 da Lei n.º 22/99, de 21 de abri, com alteração introduzida pela Lei n.º 18/14, de 10 de abr	\\COMPENSAÇÃO DOS MEMBROS DE MESA AQUANDO DAS ELEIÇÕES PRESIDÊNCIAIS DE 24/01/2021, NO TERMOS DO ART.	193462230	Célia Maria Sousa Moniz Santos	492 308,00 €	51,93 €	51,93 €			
04080202 - Outras	Art.º 10 da Lei n.º 22/99, de 21 de abri, com alteração introduzida pela Lei n.º 18/14, de 10 de abr	CABIMENTO TRANSITADO DE 2020, VALOR INICIAL:12.982,50	193614820	Mário Jorge Tavares dos Santos	492 308,00 €	51,93 €	51,93 €			
04080202 - Outras	Art.º 10 da Lei n.º 22/99, de 21 de abri, com alteração introduzida pela Lei n.º 18/14, de 10 de abr	\\COMPENSAÇÃO DOS MEMBROS DE MESA AQUANDO DAS ELEIÇÕES PRESIDÊNCIAIS DE 24/01/2021, NO TERMOS DO ART.	193614820	Mário Jorge Tavares dos Santos	492 308,00 €	51,93 €	51,93 €			
04080202 - Outras	Art.º 10 da Lei n.º 22/99, de 21 de abri, com alteração introduzida pela Lei n.º 18/14, de 10 de abr	CABIMENTO TRANSITADO DE 2020, VALOR INICIAL:12.982,50	194565874	MARIA DO CÉU PAVÃO MATOS OLIVEIRA	492 308,00 €	51,93 €	51,93 €			
04080202 - Outras	Art.º 10 da Lei n.º 22/99, de 21 de abri, com alteração introduzida pela Lei n.º 18/14, de 10 de abr	\\COMPENSAÇÃO DOS MEMBROS DE MESA AQUANDO DAS ELEIÇÕES PRESIDÊNCIAIS DE 24/01/2021, NO TERMOS DO ART.	194565874	MARIA DO CÉU PAVÃO MATOS OLIVEIRA	492 308,00 €	51,93 €	51,93 €			
04080202 - Outras	Art.º 10 da Lei n.º 22/99, de 21 de abri, com alteração introduzida pela Lei n.º 18/14, de 10 de abr	CABIMENTO TRANSITADO DE 2020, VALOR INICIAL:12.982,50	195240715	Teresa Manuela Martins Neves	492 308,00 €	51,93 €	51,93 €			
04080202 - Outras	Art.º 10 da Lei n.º 22/99, de 21 de abri, com alteração introduzida pela Lei n.º 18/14, de 10 de abr	\\COMPENSAÇÃO DOS MEMBROS DE MESA AQUANDO DAS ELEIÇÕES PRESIDÊNCIAIS DE 24/01/2021, NO TERMOS DO ART.	195240715	Teresa Manuela Martins Neves	492 308,00 €	51,93 €	51,93 €			
04080202 - Outras	Art.º 10 da Lei n.º 22/99, de 21 de abri, com alteração introduzida pela Lei n.º 18/14, de 10 de abr	CABIMENTO TRANSITADO DE 2020, VALOR INICIAL:12.982,50	195852850	Paulo Alexandre Oliveira Silva	492 308,00 €	51,93 €	51,93 €			
04080202 - Outras	Art.º 10 da Lei n.º 22/99, de 21 de abri, com alteração introduzida pela Lei n.º 18/14, de 10 de abr	CABIMENTO TRANSITADO DE 2020, VALOR INICIAL:12.982,50	195888731	Lígia Maria Jácome de Medeiros	492 308,00 €	51,93 €	51,93 €			
04080202 - Outras	Art.º 10 da Lei n.º 22/99, de 21 de abri, com alteração introduzida pela Lei n.º 18/14, de 10 de abr	\\COMPENSAÇÃO DOS MEMBROS DE MESA AQUANDO DAS ELEIÇÕES PRESIDÊNCIAIS DE 24/01/2021, NO TERMOS DO ART.	195888731	Lígia Maria Jácome de Medeiros	492 308,00 €	51,93 €	51,93 €			
04080202 - Outras	Art.º 10 da Lei n.º 22/99, de 21 de abri, com alteração introduzida pela Lei n.º 18/14, de 10 de abr	\\COMPENSAÇÃO DOS MEMBROS DE MESA AQUANDO DAS ELEIÇÕES PRESIDÊNCIAIS DE 24/01/2021, NO TERMOS DO ART.	196303575	MARIA AMÉLIA MEDEIROS AGUIAR OLIVEIRA	492 308,00 €	51,93 €	51,93 €			

ANEXO VII - TRANSFERÊNCIAS E SUBSÍDIOS CONCEDIDOS

(MUNICIPIO DE PONTA DELGADA)

Período	02-01-2021
	31-12-2021

Visualização de registos sem execução	Sim	Ano
		2021

Tipo de despesa [1]	Disposições legais [1]	Finalidade [2]	Entidade beneficiária [3] NIF	Entidade beneficiária [3] Nome / designação	Despesas orçamentadas [4]	Despesas autorizadas [5]	Despesas pagas [6]	Despesas autorizadas e não pagas [7]=[6]-[5]	Devolução de transferências / subsídios ocorrida no exercício [8]	Observações [9]
04080202 - Outras	Art.º 10 da Lei n.º 22/99, de 21 de abri, com alteração introduzida pela Lei n.º 18/14, de 10 de abr	CABIMENTO TRANSITADO DE 2020, VALOR INICIAL:12.982,50	196303605	Paula Cristina Martins Neves	492 308,00 €	51,93 €	51,93 €			
04080202 - Outras	Art.º 10 da Lei n.º 22/99, de 21 de abri, com alteração introduzida pela Lei n.º 18/14, de 10 de abr	\\COMPENSAÇÃO DOS MEMBROS DE MESA AQUANDO DAS ELEIÇÕES PRESIDÊNCIAIS DE 24/01/2021, NO TERMOS DO ART.	196303605	Paula Cristina Martins Neves	492 308,00 €	51,93 €	51,93 €			
04080202 - Outras	Art.º 10 da Lei n.º 22/99, de 21 de abri, com alteração introduzida pela Lei n.º 18/14, de 10 de abr	CABIMENTO TRANSITADO DE 2020, VALOR INICIAL:12.982,50	196523982	Maria da Conceição Botelho de Sousa Eleutério Cabral	492 308,00 €	51,93 €	51,93 €			
04080202 - Outras	Art.º 10 da Lei n.º 22/99, de 21 de abri, com alteração introduzida pela Lei n.º 18/14, de 10 de abr	CABIMENTO TRANSITADO DE 2020, VALOR INICIAL:12.982,50	197350305	MARIA DOS ANJOS CORDEIRO MIRANDA	492 308,00 €	51,93 €	51,93 €			
04080202 - Outras	Art.º 10 da Lei n.º 22/99, de 21 de abri, com alteração introduzida pela Lei n.º 18/14, de 10 de abr	\\COMPENSAÇÃO DOS MEMBROS DE MESA AQUANDO DAS ELEIÇÕES PRESIDÊNCIAIS DE 24/01/2021, NO TERMOS DO ART.	198170955	Àgueda Maria Correia Miranda Medeiros	492 308,00 €	51,93 €	51,93 €			
04080202 - Outras	Art.º 10 da Lei n.º 22/99, de 21 de abri, com alteração introduzida pela Lei n.º 18/14, de 10 de abr	\\COMPENSAÇÃO DOS MEMBROS DE MESA AQUANDO DAS ELEIÇÕES PRESIDÊNCIAIS DE 24/01/2021, NO TERMOS DO ART.	198219733	Paula Alexandra Estrela Batista	492 308,00 €	51,93 €	51,93 €			
04080202 - Outras	Art.º 10 da Lei n.º 22/99, de 21 de abri, com alteração introduzida pela Lei n.º 18/14, de 10 de abr	\\COMPENSAÇÃO DOS MEMBROS DE MESA AQUANDO DAS ELEIÇÕES PRESIDÊNCIAIS DE 24/01/2021, NO TERMOS DO ART.	198435940	Maria de Jesus Gonçalves Soares	492 308,00 €	51,93 €	51,93 €			
04080202 - Outras	Art.º 10 da Lei n.º 22/99, de 21 de abri, com alteração introduzida pela Lei n.º 18/14, de 10 de abr	CABIMENTO TRANSITADO DE 2020, VALOR INICIAL:12.982,50	198888180	Luís Fernando Fernandes Pinto Cardoso	492 308,00 €	51,93 €	51,93 €			
04080202 - Outras	Art.º 10 da Lei n.º 22/99, de 21 de abri, com alteração introduzida pela Lei n.º 18/14, de 10 de abr	\\COMPENSAÇÃO DOS MEMBROS DE MESA AQUANDO DAS ELEIÇÕES PRESIDÊNCIAIS DE 24/01/2021, NO TERMOS DO ART.	198888180	Luís Fernando Fernandes Pinto Cardoso	492 308,00 €	51,93 €	51,93 €			
04080202 - Outras	Art.º 10 da Lei n.º 22/99, de 21 de abri, com alteração introduzida pela Lei n.º 18/14, de 10 de abr	CABIMENTO TRANSITADO DE 2020, VALOR INICIAL:12.982,50	199547297	Luis Alberto de Sousa Barbosa	492 308,00 €	51,93 €	51,93 €			
04080202 - Outras	Art.º 10 da Lei n.º 22/99, de 21 de abri, com alteração introduzida pela Lei n.º 18/14, de 10 de abr	\\COMPENSAÇÃO DOS MEMBROS DE MESA AQUANDO DAS ELEIÇÕES PRESIDÊNCIAIS DE 24/01/2021, NO TERMOS DO ART.	199547297	Luis Alberto de Sousa Barbosa	492 308,00 €	51,93 €	51,93 €			
04080202 - Outras	Art.º 10 da Lei n.º 22/99, de 21 de abri, com alteração introduzida pela Lei n.º 18/14, de 10 de abr	CABIMENTO TRANSITADO DE 2020, VALOR INICIAL:12.982,50	199678103	Maria do Santo Cristo Pacheco Bernardo Rodrigues	492 308,00 €	51,93 €	51,93 €			
04080202 - Outras	Art.º 10 da Lei n.º 22/99, de 21 de abri, com alteração introduzida pela Lei n.º 18/14, de 10 de abr	CABIMENTO TRANSITADO DE 2020, VALOR INICIAL:12.982,50	199679282	Maria do Espírito Santo F. Oliveira	492 308,00 €	51,93 €	51,93 €			
04080202 - Outras	Art.º 10 da Lei n.º 22/99, de 21 de abri, com alteração introduzida pela Lei n.º 18/14, de 10 de abr	\\COMPENSAÇÃO DOS MEMBROS DE MESA AQUANDO DAS ELEIÇÕES PRESIDÊNCIAIS DE 24/01/2021, NO TERMOS DO ART.	199679282	Maria do Espírito Santo F. Oliveira	492 308,00 €	51,93 €	51,93 €			
04080202 - Outras	Art.º 10 da Lei n.º 22/99, de 21 de abri, com alteração introduzida pela Lei n.º 18/14, de 10 de abr	CABIMENTO TRANSITADO DE 2020, VALOR INICIAL:12.982,50	199727635	Rui Jorge Vasconcelos de Sousa Oliveira	492 308,00 €	51,93 €	51,93 €			
04080202 - Outras	Art.º 10 da Lei n.º 22/99, de 21 de abri, com alteração introduzida pela Lei n.º 18/14, de 10 de abr	\\COMPENSAÇÃO DOS MEMBROS DE MESA AQUANDO DAS ELEIÇÕES PRESIDÊNCIAIS DE 24/01/2021, NO TERMOS DO ART.	199727635	Rui Jorge Vasconcelos de Sousa Oliveira	492 308,00 €	51,93 €	51,93 €			
04080202 - Outras	Art.º 10 da Lei n.º 22/99, de 21 de abri, com alteração introduzida pela Lei n.º 18/14, de 10 de abr	CABIMENTO TRANSITADO DE 2020, VALOR INICIAL:12.982,50	200006738	Paula Cristina Simas Caetano	492 308,00 €	51,93 €	51,93 €			

ANEXO VII - TRANSFERÊNCIAS E SUBSÍDIOS CONCEDIDOS

(MUNICIPIO DE PONTA DELGADA)

Período	02-01-2021
	31-12-2021

Visualização de registos sem execução	Sim	Ano
		2021

Tipo de despesa [1]	Disposições legais [1]	Finalidade [2]	Entidade beneficiária [3] NIF	Entidade beneficiária [3] Nome / designação	Despesas orçamentadas [4]	Despesas autorizadas [5]	Despesas pagas [6]	Despesas autorizadas e não pagas [7]=[6]-[5]	Devolução de transferências / subsídios ocorrida no exercício [8]	Observações [9]
04080202 - Outras	Art.º 10 da Lei n.º 22/99, de 21 de abri, com alteração introduzida pela Lei n.º 18/14, de 10 de abr	\\COMPENSAÇÃO DOS MEMBROS DE MESA AQUANDO DAS ELEIÇÕES PRESIDÊNCIAIS DE 24/01/2021, NO TERMOS DO ART.	200006738	Paula Cristina Simas Caetano	492 308,00 €	51,93 €	51,93 €			
04080202 - Outras	Art.º 10 da Lei n.º 22/99, de 21 de abri, com alteração introduzida pela Lei n.º 18/14, de 10 de abr	CABIMENTO TRANSITADO DE 2020, VALOR INICIAL:12.982,50	200586629	Patricia Homem Figueiredo Conceiçao Santos	492 308,00 €	51,93 €	51,93 €			
04080202 - Outras	Art.º 10 da Lei n.º 22/99, de 21 de abri, com alteração introduzida pela Lei n.º 18/14, de 10 de abr	\\COMPENSAÇÃO DOS MEMBROS DE MESA AQUANDO DAS ELEIÇÕES PRESIDÊNCIAIS DE 24/01/2021, NO TERMOS DO ART.	201337657	Luísa da Graça Tavares de Medeiros Simão	492 308,00 €	51,93 €	51,93 €			
04080202 - Outras	Art.º 10 da Lei n.º 22/99, de 21 de abri, com alteração introduzida pela Lei n.º 18/14, de 10 de abr	CABIMENTO TRANSITADO DE 2020, VALOR INICIAL:12.982,50	201370573	Tania Andrea Reis Costa	492 308,00 €	51,93 €	51,93 €			
04080202 - Outras	Art.º 10 da Lei n.º 22/99, de 21 de abri, com alteração introduzida pela Lei n.º 18/14, de 10 de abr	\\COMPENSAÇÃO DOS MEMBROS DE MESA AQUANDO DAS ELEIÇÕES PRESIDÊNCIAIS DE 24/01/2021, NO TERMOS DO ART.	202842681	Paulo Ricardo Miranda Novo	492 308,00 €	51,93 €	51,93 €			
04080202 - Outras	Art.º 10 da Lei n.º 22/99, de 21 de abri, com alteração introduzida pela Lei n.º 18/14, de 10 de abr	\\COMPENSAÇÃO DOS MEMBROS DE MESA AQUANDO DAS ELEIÇÕES PRESIDÊNCIAIS DE 24/01/2021, NO TERMOS DO ART.	202986276	PEDRO MIGUEL BENEVIDES PACHECO	492 308,00 €	51,93 €	51,93 €			
04080202 - Outras	Art.º 10 da Lei n.º 22/99, de 21 de abri, com alteração introduzida pela Lei n.º 18/14, de 10 de abr	CABIMENTO TRANSITADO DE 2020, VALOR INICIAL:12.982,50	203077792	RUI EMANUEL CORDEIRO COSTA SIMAS RAPOSO	492 308,00 €	51,93 €	51,93 €			
04080202 - Outras	Art.º 10 da Lei n.º 22/99, de 21 de abri, com alteração introduzida pela Lei n.º 18/14, de 10 de abr	\\COMPENSAÇÃO DOS MEMBROS DE MESA AQUANDO DAS ELEIÇÕES PRESIDÊNCIAIS DE 24/01/2021, NO TERMOS DO ART.	203284860	EUSÉBIO JORGE MARTINS BOTELHO	492 308,00 €	51,93 €	51,93 €			
04080202 - Outras	Art.º 10 da Lei n.º 22/99, de 21 de abri, com alteração introduzida pela Lei n.º 18/14, de 10 de abr	CABIMENTO TRANSITADO DE 2020, VALOR INICIAL:12.982,50	203400704	Alda Margarida Medeiros Raposo	492 308,00 €	51,93 €	51,93 €			
04080202 - Outras	Art.º 10 da Lei n.º 22/99, de 21 de abri, com alteração introduzida pela Lei n.º 18/14, de 10 de abr	CABIMENTO TRANSITADO DE 2020, VALOR INICIAL:12.982,50	203400933	Nuno Miguel Malgueiro Goncalves Dias Pereira	492 308,00 €	51,93 €	51,93 €			
04080202 - Outras	Art.º 10 da Lei n.º 22/99, de 21 de abri, com alteração introduzida pela Lei n.º 18/14, de 10 de abr	CABIMENTO TRANSITADO DE 2020, VALOR INICIAL:12.982,50	203546334	Susana Catarina Vicente Araújo	492 308,00 €	51,93 €	51,93 €			
04080202 - Outras	Art.º 10 da Lei n.º 22/99, de 21 de abri, com alteração introduzida pela Lei n.º 18/14, de 10 de abr	\\COMPENSAÇÃO DOS MEMBROS DE MESA AQUANDO DAS ELEIÇÕES PRESIDÊNCIAIS DE 24/01/2021, NO TERMOS DO ART.	203546334	Susana Catarina Vicente Araújo	492 308,00 €	51,93 €	51,93 €			
04080202 - Outras	Art.º 10 da Lei n.º 22/99, de 21 de abri, com alteração introduzida pela Lei n.º 18/14, de 10 de abr	CABIMENTO TRANSITADO DE 2020, VALOR INICIAL:12.982,50	204484340	Virginia da Conceição de Medeiros Viveiros Ferreira	492 308,00 €	51,93 €	51,93 €			
04080202 - Outras	Art.º 10 da Lei n.º 22/99, de 21 de abri, com alteração introduzida pela Lei n.º 18/14, de 10 de abr	CABIMENTO TRANSITADO DE 2020, VALOR INICIAL:12.982,50	204647550	PAULO MIGUEL MEDEIROS LOPES	492 308,00 €	51,93 €	51,93 €			
04080202 - Outras	Art.º 10 da Lei n.º 22/99, de 21 de abri, com alteração introduzida pela Lei n.º 18/14, de 10 de abr	CABIMENTO TRANSITADO DE 2020, VALOR INICIAL:12.982,50	204666163	Regina Maria da Costa Pereira	492 308,00 €	51,93 €	51,93 €			
04080202 - Outras	Art.º 10 da Lei n.º 22/99, de 21 de abri, com alteração introduzida pela Lei n.º 18/14, de 10 de abr	\\COMPENSAÇÃO DOS MEMBROS DE MESA AQUANDO DAS ELEIÇÕES PRESIDÊNCIAIS DE 24/01/2021, NO TERMOS DO ART.	204666163	Regina Maria da Costa Pereira	492 308,00 €	51,93 €	51,93 €			
04080202 - Outras	Art.º 10 da Lei n.º 22/99, de 21 de abri, com alteração introduzida pela Lei n.º 18/14, de 10 de abr	CABIMENTO TRANSITADO DE 2020, VALOR INICIAL:12.982,50	205636730	João Paulo Arruda Medeiros	492 308,00 €	51,93 €	51,93 €			

ANEXO VII - TRANSFERÊNCIAS E SUBSÍDIOS CONCEDIDOS

(MUNICIPIO DE PONTA DELGADA)

Período	02-01-2021
	31-12-2021

Visualização de registos sem execução	Sim	Ano
		2021

Tipo de despesa [1]	Disposições legais [1]	Finalidade [2]	Entidade beneficiária [3] NIF	Entidade beneficiária [3] Nome / designação	Despesas orçamentadas [4]	Despesas autorizadas [5]	Despesas pagas [6]	Despesas autorizadas e não pagas [7]=[6]-[5]	Devolução de transferências / subsídios ocorrida no exercício [8]	Observações [9]
04080202 - Outras	Art.º 10 da Lei n.º 22/99, de 21 de abri, com alteração introduzida pela Lei n.º 18/14, de 10 de abr	CABIMENTO TRANSITADO DE 2020, VALOR INICIAL:12.982,50	205648363	Marta Margarida Farias de Medeiros Gouveia	492 308,00 €	51,93 €	51,93 €			
04080202 - Outras	Art.º 10 da Lei n.º 22/99, de 21 de abri, com alteração introduzida pela Lei n.º 18/14, de 10 de abr	\\COMPENSAÇÃO DOS MEMBROS DE MESA AQUANDO DAS ELEIÇÕES PRESIDÊNCIAIS DE 24/01/2021, NO TERMOS DO ART.	205648363	Marta Margarida Farias de Medeiros Gouveia	492 308,00 €	51,93 €	51,93 €			
04080202 - Outras	Art.º 10 da Lei n.º 22/99, de 21 de abri, com alteração introduzida pela Lei n.º 18/14, de 10 de abr	\\COMPENSAÇÃO DOS MEMBROS DE MESA AQUANDO DAS ELEIÇÕES PRESIDÊNCIAIS DE 24/01/2021, NO TERMOS DO ART.	205808611	MONICA MEDEIROS SOARES	492 308,00 €	51,93 €	51,93 €			
04080202 - Outras	Art.º 10 da Lei n.º 22/99, de 21 de abri, com alteração introduzida pela Lei n.º 18/14, de 10 de abr	CABIMENTO TRANSITADO DE 2020, VALOR INICIAL:12.982,50	205825281	JUDITE DE FATIMA DE FREITAS LEANDRES TERRA BORGES	492 308,00 €	51,93 €	51,93 €			
04080202 - Outras	Art.º 10 da Lei n.º 22/99, de 21 de abri, com alteração introduzida pela Lei n.º 18/14, de 10 de abr	\\COMPENSAÇÃO DOS MEMBROS DE MESA AQUANDO DAS ELEIÇÕES PRESIDÊNCIAIS DE 24/01/2021, NO TERMOS DO ART.	205825281	JUDITE DE FATIMA DE FREITAS LEANDRES TERRA BORGES	492 308,00 €	51,93 €	51,93 €			
04080202 - Outras	Art.º 10 da Lei n.º 22/99, de 21 de abri, com alteração introduzida pela Lei n.º 18/14, de 10 de abr	\\COMPENSAÇÃO DOS MEMBROS DE MESA AQUANDO DAS ELEIÇÕES PRESIDÊNCIAIS DE 24/01/2021, NO TERMOS DO ART.	205966632	João de Leite Lima	492 308,00 €	51,93 €	51,93 €			
04080202 - Outras	Art.º 10 da Lei n.º 22/99, de 21 de abri, com alteração introduzida pela Lei n.º 18/14, de 10 de abr	\\COMPENSAÇÃO DOS MEMBROS DE MESA AQUANDO DAS ELEIÇÕES PRESIDÊNCIAIS DE 24/01/2021, NO TERMOS DO ART.	205980368	Amélia Margarida Aguiar Januário Costa	492 308,00 €	51,93 €	51,93 €			
04080202 - Outras	Art.º 10 da Lei n.º 22/99, de 21 de abri, com alteração introduzida pela Lei n.º 18/14, de 10 de abr	\\COMPENSAÇÃO DOS MEMBROS DE MESA AQUANDO DAS ELEIÇÕES PRESIDÊNCIAIS DE 24/01/2021, NO TERMOS DO ART.	205994784	Patricia Isabel Resendes Pereira	492 308,00 €	51,93 €	51,93 €			
04080202 - Outras	Art.º 10 da Lei n.º 22/99, de 21 de abri, com alteração introduzida pela Lei n.º 18/14, de 10 de abr	\\COMPENSAÇÃO DOS MEMBROS DE MESA AQUANDO DAS ELEIÇÕES PRESIDÊNCIAIS DE 24/01/2021, NO TERMOS DO ART.	206060262	Vidália Maria Braga Medeiros Sousa	492 308,00 €	51,93 €	51,93 €			
04080202 - Outras	Art.º 10 da Lei n.º 22/99, de 21 de abri, com alteração introduzida pela Lei n.º 18/14, de 10 de abr	CABIMENTO TRANSITADO DE 2020, VALOR INICIAL:12.982,50	207547351	Luis Miguel Santos Afonso	492 308,00 €	51,93 €	51,93 €			
04080202 - Outras	Art.º 10 da Lei n.º 22/99, de 21 de abri, com alteração introduzida pela Lei n.º 18/14, de 10 de abr	\\COMPENSAÇÃO DOS MEMBROS DE MESA AQUANDO DAS ELEIÇÕES PRESIDÊNCIAIS DE 24/01/2021, NO TERMOS DO ART.	207547351	Luis Miguel Santos Afonso	492 308,00 €	51,93 €	51,93 €			
04080202 - Outras	Art.º 10 da Lei n.º 22/99, de 21 de abri, com alteração introduzida pela Lei n.º 18/14, de 10 de abr	\\COMPENSAÇÃO DOS MEMBROS DE MESA AQUANDO DAS ELEIÇÕES PRESIDÊNCIAIS DE 24/01/2021, NO TERMOS DO ART.	207645442	Teresa Paula Cordeiro Faria Martins	492 308,00 €	51,93 €	51,93 €			
04080202 - Outras	Art.º 10 da Lei n.º 22/99, de 21 de abri, com alteração introduzida pela Lei n.º 18/14, de 10 de abr	CABIMENTO TRANSITADO DE 2020, VALOR INICIAL:12.982,50	208045511	Martim Fernando Ferreira de Almeida	492 308,00 €	51,93 €	51,93 €			
04080202 - Outras	Art.º 10 da Lei n.º 22/99, de 21 de abri, com alteração introduzida pela Lei n.º 18/14, de 10 de abr	\\COMPENSAÇÃO DOS MEMBROS DE MESA AQUANDO DAS ELEIÇÕES PRESIDÊNCIAIS DE 24/01/2021, NO TERMOS DO ART.	208045511	Martim Fernando Ferreira de Almeida	492 308,00 €	51,93 €	51,93 €			
04080202 - Outras	Art.º 10 da Lei n.º 22/99, de 21 de abri, com alteração introduzida pela Lei n.º 18/14, de 10 de abr	CABIMENTO TRANSITADO DE 2020, VALOR INICIAL:12.982,50	208451692	SANDRA MARGARIDA GONÇALO VIVEIROS VIEIRA	492 308,00 €	51,93 €	51,93 €			
04080202 - Outras	Art.º 10 da Lei n.º 22/99, de 21 de abri, com alteração introduzida pela Lei n.º 18/14, de 10 de abr	CABIMENTO TRANSITADO DE 2020, VALOR INICIAL:12.982,50	208494774	MARIA ROSA BOTELHO AGUIAR	492 308,00 €	51,93 €	51,93 €			
04080202 - Outras	Art.º 10 da Lei n.º 22/99, de 21 de abri, com alteração introduzida pela Lei n.º 18/14, de 10 de abr	\\COMPENSAÇÃO DOS MEMBROS DE MESA AQUANDO DAS ELEIÇÕES PRESIDÊNCIAIS DE 24/01/2021, NO TERMOS DO ART.	208529691	Graça de Fátima Dias Rebelo Arruda	492 308,00 €	51,93 €	51,93 €			

ANEXO VII - TRANSFERÊNCIAS E SUBSÍDIOS CONCEDIDOS

(MUNICIPIO DE PONTA DELGADA)

Período	02-01-2021
	31-12-2021

Visualização de registos sem execução	Sim	Ano
		2021

Tipo de despesa [1]	Disposições legais [1]	Finalidade [2]	Entidade beneficiária [3] NIF	Entidade beneficiária [3] Nome / designação	Despesas orçamentadas [4]	Despesas autorizadas [5]	Despesas pagas [6]	Despesas autorizadas e não pagas [7]=[6]-[5]	Devolução de transferências / subsídios ocorrida no exercício [8]	Observações [9]
04080202 - Outras	Art.º 10 da Lei n.º 22/99, de 21 de abri, com alteração introduzida pela Lei n.º 18/14, de 10 de abr	CABIMENTO TRANSITADO DE 2020, VALOR INICIAL:12.982,50	208538682	Ana Isabel Rodrigues Melo	492 308,00 €	51,93 €	51,93 €			
04080202 - Outras	Art.º 10 da Lei n.º 22/99, de 21 de abri, com alteração introduzida pela Lei n.º 18/14, de 10 de abr	\\COMPENSAÇÃO DOS MEMBROS DE MESA AQUANDO DAS ELEIÇÕES PRESIDÊNCIAIS DE 24/01/2021, NO TERMOS DO ART.	209172533	Vanessa de Sousa Costa	492 308,00 €	51,93 €	51,93 €			
04080202 - Outras	Art.º 10 da Lei n.º 22/99, de 21 de abri, com alteração introduzida pela Lei n.º 18/14, de 10 de abr	CABIMENTO TRANSITADO DE 2020, VALOR INICIAL:12.982,50	209437065	Miguel Alexandre Mamede Leal	492 308,00 €	51,93 €	51,93 €			
04080202 - Outras	Art.º 10 da Lei n.º 22/99, de 21 de abri, com alteração introduzida pela Lei n.º 18/14, de 10 de abr	\\COMPENSAÇÃO DOS MEMBROS DE MESA AQUANDO DAS ELEIÇÕES PRESIDÊNCIAIS DE 24/01/2021, NO TERMOS DO ART.	209437065	Miguel Alexandre Mamede Leal	492 308,00 €	51,93 €	51,93 €			
04080202 - Outras	Art.º 10 da Lei n.º 22/99, de 21 de abri, com alteração introduzida pela Lei n.º 18/14, de 10 de abr	CABIMENTO TRANSITADO DE 2020, VALOR INICIAL:12.982,50	209514019	Maria Natalia Raposo Sardinha	492 308,00 €	51,93 €	51,93 €			
04080202 - Outras	Art.º 10 da Lei n.º 22/99, de 21 de abri, com alteração introduzida pela Lei n.º 18/14, de 10 de abr	\\COMPENSAÇÃO DOS MEMBROS DE MESA AQUANDO DAS ELEIÇÕES PRESIDÊNCIAIS DE 24/01/2021, NO TERMOS DO ART.	209514019	Maria Natalia Raposo Sardinha	492 308,00 €	51,93 €	51,93 €			
04080202 - Outras	Art.º 10 da Lei n.º 22/99, de 21 de abri, com alteração introduzida pela Lei n.º 18/14, de 10 de abr	CABIMENTO TRANSITADO DE 2020, VALOR INICIAL:12.982,50	209952229	Natércia Maria Cascais de Almeida	492 308,00 €	51,93 €	51,93 €			
04080202 - Outras	Art.º 10 da Lei n.º 22/99, de 21 de abri, com alteração introduzida pela Lei n.º 18/14, de 10 de abr	\\COMPENSAÇÃO DOS MEMBROS DE MESA AQUANDO DAS ELEIÇÕES PRESIDÊNCIAIS DE 24/01/2021, NO TERMOS DO ART.	209952229	Natércia Maria Cascais de Almeida	492 308,00 €	51,93 €	51,93 €			
04080202 - Outras	Art.º 10 da Lei n.º 22/99, de 21 de abri, com alteração introduzida pela Lei n.º 18/14, de 10 de abr	CABIMENTO TRANSITADO DE 2020, VALOR INICIAL:12.982,50	210041102	NELIA DE FATIMA DIAS FERNANDES SOARES	492 308,00 €	51,93 €	51,93 €			
04080202 - Outras	Art.º 10 da Lei n.º 22/99, de 21 de abri, com alteração introduzida pela Lei n.º 18/14, de 10 de abr	CABIMENTO TRANSITADO DE 2020, VALOR INICIAL:12.982,50	210073900	Sónia Botelho da Costa Mestre	492 308,00 €	51,93 €	51,93 €			
04080202 - Outras	Art.º 10 da Lei n.º 22/99, de 21 de abri, com alteração introduzida pela Lei n.º 18/14, de 10 de abr	\\COMPENSAÇÃO DOS MEMBROS DE MESA AQUANDO DAS ELEIÇÕES PRESIDÊNCIAIS DE 24/01/2021, NO TERMOS DO ART.	210073900	Sónia Botelho da Costa Mestre	492 308,00 €	51,93 €	51,93 €			
04080202 - Outras	Art.º 10 da Lei n.º 22/99, de 21 de abri, com alteração introduzida pela Lei n.º 18/14, de 10 de abr	\\COMPENSAÇÃO DOS MEMBROS DE MESA AQUANDO DAS ELEIÇÕES PRESIDÊNCIAIS DE 24/01/2021, NO TERMOS DO ART.	210097280	Anabela Medeiros Carreiro	492 308,00 €	51,93 €	51,93 €			
04080202 - Outras	Art.º 10 da Lei n.º 22/99, de 21 de abri, com alteração introduzida pela Lei n.º 18/14, de 10 de abr	CABIMENTO TRANSITADO DE 2020, VALOR INICIAL:12.982,50	210097523	Ricardo Jorge da Mota Condinho	492 308,00 €	51,93 €	51,93 €			
04080202 - Outras	Art.º 10 da Lei n.º 22/99, de 21 de abri, com alteração introduzida pela Lei n.º 18/14, de 10 de abr	\\COMPENSAÇÃO DOS MEMBROS DE MESA AQUANDO DAS ELEIÇÕES PRESIDÊNCIAIS DE 24/01/2021, NO TERMOS DO ART.	210097523	Ricardo Jorge da Mota Condinho	492 308,00 €	51,93 €	51,93 €			
04080202 - Outras	Art.º 10 da Lei n.º 22/99, de 21 de abri, com alteração introduzida pela Lei n.º 18/14, de 10 de abr	\\COMPENSAÇÃO DOS MEMBROS DE MESA AQUANDO DAS ELEIÇÕES PRESIDÊNCIAIS DE 24/01/2021, NO TERMOS DO ART.	210134860	David Miguel Faria dos Santos	492 308,00 €	51,93 €	51,93 €			
04080202 - Outras	Art.º 10 da Lei n.º 22/99, de 21 de abri, com alteração introduzida pela Lei n.º 18/14, de 10 de abr	CABIMENTO TRANSITADO DE 2020, VALOR INICIAL:12.982,50	211524654	Marco António da Cruz Ferreira Pinto	492 308,00 €	51,93 €	51,93 €			
04080202 - Outras	Art.º 10 da Lei n.º 22/99, de 21 de abri, com alteração introduzida pela Lei n.º 18/14, de 10 de abr	CABIMENTO TRANSITADO DE 2020, VALOR INICIAL:12.982,50	211851299	ANA CRISTINA ARRUDA MIGUEL	492 308,00 €	51,93 €	51,93 €			

ANEXO VII - TRANSFERÊNCIAS E SUBSÍDIOS CONCEDIDOS

(MUNICIPIO DE PONTA DELGADA)

Período	02-01-2021
	31-12-2021

Visualização de registos sem execução	Sim	Ano
		2021

Tipo de despesa [1]	Disposições legais [1]	Finalidade [2]	Entidade beneficiária [3] NIF	Entidade beneficiária [3] Nome / designação	Despesas orçamentadas [4]	Despesas autorizadas [5]	Despesas pagas [6]	Despesas autorizadas e não pagas [7]=[6]-[5]	Devolução de transferências / subsídios ocorrida no exercício [8]	Observações [9]
04080202 - Outras	Art.º 10 da Lei n.º 22/99, de 21 de abri, com alteração introduzida pela Lei n.º 18/14, de 10 de abr	\\COMPENSAÇÃO DOS MEMBROS DE MESA AQUANDO DAS ELEIÇÕES PRESIDÊNCIAIS DE 24/01/2021, NO TERMOS DO ART.	211851299	ANA CRISTINA ARRUDA MIGUEL	492 308,00 €	51,93 €	51,93 €			
04080202 - Outras	Art.º 10 da Lei n.º 22/99, de 21 de abri, com alteração introduzida pela Lei n.º 18/14, de 10 de abr	CABIMENTO TRANSITADO DE 2020, VALOR INICIAL:12.982,50	212056913	Teresa de Jesus Soares Corvelo Fernandes	492 308,00 €	51,93 €	51,93 €			
04080202 - Outras	Art.º 10 da Lei n.º 22/99, de 21 de abri, com alteração introduzida pela Lei n.º 18/14, de 10 de abr	\\COMPENSAÇÃO DOS MEMBROS DE MESA AQUANDO DAS ELEIÇÕES PRESIDÊNCIAIS DE 24/01/2021, NO TERMOS DO ART.	212056913	Teresa de Jesus Soares Corvelo Fernandes	492 308,00 €	51,93 €	51,93 €			
04080202 - Outras	Art.º 10 da Lei n.º 22/99, de 21 de abri, com alteração introduzida pela Lei n.º 18/14, de 10 de abr	CABIMENTO TRANSITADO DE 2020, VALOR INICIAL:12.982,50	212262840	SUZETTE COSTA OLIVEIRA MONTE	492 308,00 €	51,93 €	51,93 €			
04080202 - Outras	Art.º 10 da Lei n.º 22/99, de 21 de abri, com alteração introduzida pela Lei n.º 18/14, de 10 de abr	\\COMPENSAÇÃO DOS MEMBROS DE MESA AQUANDO DAS ELEIÇÕES PRESIDÊNCIAIS DE 24/01/2021, NO TERMOS DO ART.	212262840	SUZETTE COSTA OLIVEIRA MONTE	492 308,00 €	51,93 €	51,93 €			
04080202 - Outras	Art.º 10 da Lei n.º 22/99, de 21 de abri, com alteração introduzida pela Lei n.º 18/14, de 10 de abr	CABIMENTO TRANSITADO DE 2020, VALOR INICIAL:12.982,50	212310933	Micaela Cabral Pacheco	492 308,00 €	51,93 €	51,93 €			
04080202 - Outras	Art.º 10 da Lei n.º 22/99, de 21 de abri, com alteração introduzida pela Lei n.º 18/14, de 10 de abr	\\COMPENSAÇÃO DOS MEMBROS DE MESA AQUANDO DAS ELEIÇÕES PRESIDÊNCIAIS DE 24/01/2021, NO TERMOS DO ART.	212310933	Micaela Cabral Pacheco	492 308,00 €	51,93 €	51,93 €			
04080202 - Outras	Art.º 10 da Lei n.º 22/99, de 21 de abri, com alteração introduzida pela Lei n.º 18/14, de 10 de abr	CABIMENTO TRANSITADO DE 2020, VALOR INICIAL:12.982,50	212440489	Carmen Isabel Carvalho Medeiros	492 308,00 €	51,93 €	51,93 €			
04080202 - Outras	Art.º 10 da Lei n.º 22/99, de 21 de abri, com alteração introduzida pela Lei n.º 18/14, de 10 de abr	\\COMPENSAÇÃO DOS MEMBROS DE MESA AQUANDO DAS ELEIÇÕES PRESIDÊNCIAIS DE 24/01/2021, NO TERMOS DO ART.	212440489	Carmen Isabel Carvalho Medeiros	492 308,00 €	51,93 €	51,93 €			
04080202 - Outras	Art.º 10 da Lei n.º 22/99, de 21 de abri, com alteração introduzida pela Lei n.º 18/14, de 10 de abr	CABIMENTO TRANSITADO DE 2020, VALOR INICIAL:12.982,50	212456547	Andrea Tavares Cabral Cordeiro Costa	492 308,00 €	51,93 €	51,93 €			
04080202 - Outras	Art.º 10 da Lei n.º 22/99, de 21 de abri, com alteração introduzida pela Lei n.º 18/14, de 10 de abr	\\COMPENSAÇÃO DOS MEMBROS DE MESA AQUANDO DAS ELEIÇÕES PRESIDÊNCIAIS DE 24/01/2021, NO TERMOS DO ART.	212469924	Elisabete Arruda Costa	492 308,00 €	51,93 €	51,93 €			
04080202 - Outras	Art.º 10 da Lei n.º 22/99, de 21 de abri, com alteração introduzida pela Lei n.º 18/14, de 10 de abr	\\COMPENSAÇÃO DOS MEMBROS DE MESA AQUANDO DAS ELEIÇÕES PRESIDÊNCIAIS DE 24/01/2021, NO TERMOS DO ART.	212476432	ANA PAULA AMARAL MACHADO	492 308,00 €	51,93 €	51,93 €			
04080202 - Outras	Art.º 10 da Lei n.º 22/99, de 21 de abri, com alteração introduzida pela Lei n.º 18/14, de 10 de abr	\\COMPENSAÇÃO DOS MEMBROS DE MESA AQUANDO DAS ELEIÇÕES PRESIDÊNCIAIS DE 24/01/2021, NO TERMOS DO ART.	212602713	RICHARD GONÇALVES REBELO	492 308,00 €	51,93 €	51,93 €			
04080202 - Outras	Art.º 10 da Lei n.º 22/99, de 21 de abri, com alteração introduzida pela Lei n.º 18/14, de 10 de abr	REQUISIÇÃO TRANSITADA DE 2020, VALOR INICIAL: 51,77	212602721	Nuno Alberto Dos Santos Narciso	492 308,00 €	51,77 €	51,77 €			
04080202 - Outras	Art.º 10 da Lei n.º 22/99, de 21 de abri, com alteração introduzida pela Lei n.º 18/14, de 10 de abr	CABIMENTO TRANSITADO DE 2020, VALOR INICIAL:12.982,50	212931539	VANESSA IRIS DOS SANTOS DE MORAIS ANTUNES GUERREIRO	492 308,00 €	51,93 €	51,93 €			
04080202 - Outras	Art.º 10 da Lei n.º 22/99, de 21 de abri, com alteração introduzida pela Lei n.º 18/14, de 10 de abr	\\COMPENSAÇÃO DOS MEMBROS DE MESA AQUANDO DAS ELEIÇÕES PRESIDÊNCIAIS DE 24/01/2021, NO TERMOS DO ART.	212931539	VANESSA IRIS DOS SANTOS DE MORAIS ANTUNES GUERREIRO	492 308,00 €	51,93 €	51,93 €			
04080202 - Outras	Art.º 10 da Lei n.º 22/99, de 21 de abri, com alteração introduzida pela Lei n.º 18/14, de 10 de abr	\\COMPENSAÇÃO DOS MEMBROS DE MESA AQUANDO DAS ELEIÇÕES PRESIDÊNCIAIS DE 24/01/2021, NO TERMOS DO ART.	213376881	Ricardo José Silva Mendes	492 308,00 €	51,93 €	51,93 €			

ANEXO VII - TRANSFERÊNCIAS E SUBSÍDIOS CONCEDIDOS

(MUNICIPIO DE PONTA DELGADA)

Período	02-01-2021
	31-12-2021

Visualização de registos sem execução	Sim	Ano
		2021

Tipo de despesa [1]	Disposições legais [1]	Finalidade [2]	Entidade beneficiária [3] NIF	Entidade beneficiária [3] Nome / designação	Despesas orçamentadas [4]	Despesas autorizadas [5]	Despesas pagas [6]	Despesas autorizadas e não pagas [7]=[6]-[5]	Devolução de transferências / subsídios ocorrida no exercício [8]	Observações [9]
04080202 - Outras	Art.º 10 da Lei n.º 22/99, de 21 de abri, com alteração introduzida pela Lei n.º 18/14, de 10 de abr	\\COMPENSAÇÃO DOS MEMBROS DE MESA AQUANDO DAS ELEIÇÕES PRESIDÊNCIAIS DE 24/01/2021, NO TERMOS DO ART.	214002160	EMANUEL FILIPE ALMEIDA ALCINO	492 308,00 €	51,93 €	51,93 €			
04080202 - Outras	Art.º 10 da Lei n.º 22/99, de 21 de abri, com alteração introduzida pela Lei n.º 18/14, de 10 de abr	\\COMPENSAÇÃO DOS MEMBROS DE MESA AQUANDO DAS ELEIÇÕES PRESIDÊNCIAIS DE 24/01/2021, NO TERMOS DO ART.	215048610	Maria Carolina Botelho Furtado	492 308,00 €	51,93 €	51,93 €			
04080202 - Outras	Art.º 10 da Lei n.º 22/99, de 21 de abri, com alteração introduzida pela Lei n.º 18/14, de 10 de abr	CABIMENTO TRANSITADO DE 2020, VALOR INICIAL:12.982,50	215139160	Sara Filipa Sousa Medeiros Ferreira Coelho	492 308,00 €	51,93 €	51,93 €			
04080202 - Outras	Art.º 10 da Lei n.º 22/99, de 21 de abri, com alteração introduzida pela Lei n.º 18/14, de 10 de abr	\\COMPENSAÇÃO DOS MEMBROS DE MESA AQUANDO DAS ELEIÇÕES PRESIDÊNCIAIS DE 24/01/2021, NO TERMOS DO ART.	215139160	Sara Filipa Sousa Medeiros Ferreira Coelho	492 308,00 €	51,93 €	51,93 €			
04080202 - Outras	Art.º 10 da Lei n.º 22/99, de 21 de abri, com alteração introduzida pela Lei n.º 18/14, de 10 de abr	CABIMENTO TRANSITADO DE 2020, VALOR INICIAL:12.982,50	215273192	Emanuel Pereira da Silva	492 308,00 €	51,93 €	51,93 €			
04080202 - Outras	Art.º 10 da Lei n.º 22/99, de 21 de abri, com alteração introduzida pela Lei n.º 18/14, de 10 de abr	\\COMPENSAÇÃO DOS MEMBROS DE MESA AQUANDO DAS ELEIÇÕES PRESIDÊNCIAIS DE 24/01/2021, NO TERMOS DO ART.	215273192	Emanuel Pereira da Silva	492 308,00 €	51,93 €	51,93 €			
04080202 - Outras	Art.º 10 da Lei n.º 22/99, de 21 de abri, com alteração introduzida pela Lei n.º 18/14, de 10 de abr	\\COMPENSAÇÃO DOS MEMBROS DE MESA AQUANDO DAS ELEIÇÕES PRESIDÊNCIAIS DE 24/01/2021, NO TERMOS DO ART.	215273648	Sandra da Conceicao Costa Sousa	492 308,00 €	51,93 €	51,93 €			
04080202 - Outras	Art.º 10 da Lei n.º 22/99, de 21 de abri, com alteração introduzida pela Lei n.º 18/14, de 10 de abr	\\COMPENSAÇÃO DOS MEMBROS DE MESA AQUANDO DAS ELEIÇÕES PRESIDÊNCIAIS DE 24/01/2021, NO TERMOS DO ART.	215410149	Ana Cláudia Andrade Pereira Nunes	492 308,00 €	51,93 €	51,93 €			
04080202 - Outras	Art.º 10 da Lei n.º 22/99, de 21 de abri, com alteração introduzida pela Lei n.º 18/14, de 10 de abr	CABIMENTO TRANSITADO DE 2020, VALOR INICIAL:12.982,50	216395208	RICARDO VAZ DE MEDEIROS LOURENÇO FERREIRA	492 308,00 €	51,93 €	51,93 €			
04080202 - Outras	Art.º 10 da Lei n.º 22/99, de 21 de abri, com alteração introduzida pela Lei n.º 18/14, de 10 de abr	\\COMPENSAÇÃO DOS MEMBROS DE MESA AQUANDO DAS ELEIÇÕES PRESIDÊNCIAIS DE 24/01/2021, NO TERMOS DO ART.	216395208	RICARDO VAZ DE MEDEIROS LOURENÇO FERREIRA	492 308,00 €	51,93 €	51,93 €			
04080202 - Outras	Art.º 10 da Lei n.º 22/99, de 21 de abri, com alteração introduzida pela Lei n.º 18/14, de 10 de abr	CABIMENTO TRANSITADO DE 2020, VALOR INICIAL:12.982,50	216458218	NUNO MIGUEL DE OLIVEIRA SIMAO	492 308,00 €	51,93 €	51,93 €			
04080202 - Outras	Art.º 10 da Lei n.º 22/99, de 21 de abri, com alteração introduzida pela Lei n.º 18/14, de 10 de abr	\\COMPENSAÇÃO DOS MEMBROS DE MESA AQUANDO DAS ELEIÇÕES PRESIDÊNCIAIS DE 24/01/2021, NO TERMOS DO ART.	216458218	NUNO MIGUEL DE OLIVEIRA SIMAO	492 308,00 €	51,93 €	51,93 €			
04080202 - Outras	Art.º 10 da Lei n.º 22/99, de 21 de abri, com alteração introduzida pela Lei n.º 18/14, de 10 de abr	CABIMENTO TRANSITADO DE 2020, VALOR INICIAL:12.982,50	216845424	Miguel Berquó D'Aguiar Reis Maurício	492 308,00 €	51,93 €	51,93 €			
04080202 - Outras	Art.º 10 da Lei n.º 22/99, de 21 de abri, com alteração introduzida pela Lei n.º 18/14, de 10 de abr	\\COMPENSAÇÃO DOS MEMBROS DE MESA AQUANDO DAS ELEIÇÕES PRESIDÊNCIAIS DE 24/01/2021, NO TERMOS DO ART.	216845424	Miguel Berquó D'Aguiar Reis Maurício	492 308,00 €	51,93 €	51,93 €			
04080202 - Outras	Art.º 10 da Lei n.º 22/99, de 21 de abri, com alteração introduzida pela Lei n.º 18/14, de 10 de abr	CABIMENTO TRANSITADO DE 2020, VALOR INICIAL:12.982,50	217708692	Isaías Manuel da Silva Sousa	492 308,00 €	51,93 €	51,93 €			
04080202 - Outras	Art.º 10 da Lei n.º 22/99, de 21 de abri, com alteração introduzida pela Lei n.º 18/14, de 10 de abr	\\COMPENSAÇÃO DOS MEMBROS DE MESA AQUANDO DAS ELEIÇÕES PRESIDÊNCIAIS DE 24/01/2021, NO TERMOS DO ART.	217708692	Isaías Manuel da Silva Sousa	492 308,00 €	51,93 €	51,93 €			
04080202 - Outras	Art.º 10 da Lei n.º 22/99, de 21 de abri, com alteração introduzida pela Lei n.º 18/14, de 10 de abr	CABIMENTO TRANSITADO DE 2020, VALOR INICIAL:12.982,50	218341733	Carolina Tavares do Canto Machado Soares	492 308,00 €	51,93 €	51,93 €			

ANEXO VII - TRANSFERÊNCIAS E SUBSÍDIOS CONCEDIDOS

(MUNICIPIO DE PONTA DELGADA)

Período	02-01-2021
	31-12-2021

Visualização de registos sem execução	Sim	Ano
		2021

Tipo de despesa [1]	Disposições legais [1]	Finalidade [2]	Entidade beneficiária [3] NIF	Entidade beneficiária [3] Nome / designação	Despesas orçamentadas [4]	Despesas autorizadas [5]	Despesas pagas [6]	Despesas autorizadas e não pagas [7]=[6]-[5]	Devolução de transferências / subsídios ocorrida no exercício [8]	Observações [9]
04080202 - Outras	Art.º 10 da Lei n.º 22/99, de 21 de abri, com alteração introduzida pela Lei n.º 18/14, de 10 de abr	\\COMPENSAÇÃO DOS MEMBROS DE MESA AQUANDO DAS ELEIÇÕES PRESIDÊNCIAIS DE 24/01/2021, NO TERMOS DO ART.	218341733	Carolina Tavares do Canto Machado Soares	492 308,00 €	51,93 €	51,93 €			
04080202 - Outras	Art.º 10 da Lei n.º 22/99, de 21 de abri, com alteração introduzida pela Lei n.º 18/14, de 10 de abr	\\COMPENSAÇÃO DOS MEMBROS DE MESA AQUANDO DAS ELEIÇÕES PRESIDÊNCIAIS DE 24/01/2021, NO TERMOS DO ART.	219049190	Lina da Conceição Andrade Oliveira	492 308,00 €	51,93 €	51,93 €			
04080202 - Outras	Art.º 10 da Lei n.º 22/99, de 21 de abri, com alteração introduzida pela Lei n.º 18/14, de 10 de abr	CABIMENTO TRANSITADO DE 2020, VALOR INICIAL:12.982,50	220255733	Mónica Sofia Rodrigues Nunes	492 308,00 €	51,93 €	51,93 €			
04080202 - Outras	Art.º 10 da Lei n.º 22/99, de 21 de abri, com alteração introduzida pela Lei n.º 18/14, de 10 de abr	\\COMPENSAÇÃO DOS MEMBROS DE MESA AQUANDO DAS ELEIÇÕES PRESIDÊNCIAIS DE 24/01/2021, NO TERMOS DO ART.	220467048	CARLA MARIA SOARES CORVELO	492 308,00 €	51,93 €	51,93 €			
04080202 - Outras	Art.º 10 da Lei n.º 22/99, de 21 de abri, com alteração introduzida pela Lei n.º 18/14, de 10 de abr	CABIMENTO TRANSITADO DE 2020, VALOR INICIAL:12.982,50	220752818	Paula Fernanda Pereira Paiva Vieira	492 308,00 €	51,93 €	51,93 €			
04080202 - Outras	Art.º 10 da Lei n.º 22/99, de 21 de abri, com alteração introduzida pela Lei n.º 18/14, de 10 de abr	\\COMPENSAÇÃO DOS MEMBROS DE MESA AQUANDO DAS ELEIÇÕES PRESIDÊNCIAIS DE 24/01/2021, NO TERMOS DO ART.	220752818	Paula Fernanda Pereira Paiva Vieira	492 308,00 €	51,93 €	51,93 €			
04080202 - Outras	Art.º 10 da Lei n.º 22/99, de 21 de abri, com alteração introduzida pela Lei n.º 18/14, de 10 de abr	\\COMPENSAÇÃO DOS MEMBROS DE MESA AQUANDO DAS ELEIÇÕES PRESIDÊNCIAIS DE 24/01/2021, NO TERMOS DO ART.	221043950	Zulmira Eduarda Vieira Arruda	492 308,00 €	51,93 €	51,93 €			
04080202 - Outras	Art.º 10 da Lei n.º 22/99, de 21 de abri, com alteração introduzida pela Lei n.º 18/14, de 10 de abr	CABIMENTO TRANSITADO DE 2020, VALOR INICIAL:12.982,50	221186859	Susana de Fátima Oliveira Correia	492 308,00 €	51,93 €	51,93 €			
04080202 - Outras	Art.º 10 da Lei n.º 22/99, de 21 de abri, com alteração introduzida pela Lei n.º 18/14, de 10 de abr	CABIMENTO TRANSITADO DE 2020, VALOR INICIAL:12.982,50	221229027	André Filipe Medeiros Vicente	492 308,00 €	51,93 €	51,93 €			
04080202 - Outras	Art.º 10 da Lei n.º 22/99, de 21 de abri, com alteração introduzida pela Lei n.º 18/14, de 10 de abr	\\COMPENSAÇÃO DOS MEMBROS DE MESA AQUANDO DAS ELEIÇÕES PRESIDÊNCIAIS DE 24/01/2021, NO TERMOS DO ART.	221229027	André Filipe Medeiros Vicente	492 308,00 €	51,93 €	51,93 €			
04080202 - Outras	Art.º 10 da Lei n.º 22/99, de 21 de abri, com alteração introduzida pela Lei n.º 18/14, de 10 de abr	CABIMENTO TRANSITADO DE 2020, VALOR INICIAL:12.982,50	221245979	Marina de Jesus Botelho de Viveiros Machado	492 308,00 €	51,93 €	51,93 €			
04080202 - Outras	Art.º 10 da Lei n.º 22/99, de 21 de abri, com alteração introduzida pela Lei n.º 18/14, de 10 de abr	\\COMPENSAÇÃO DOS MEMBROS DE MESA AQUANDO DAS ELEIÇÕES PRESIDÊNCIAIS DE 24/01/2021, NO TERMOS DO ART.	221245979	Marina de Jesus Botelho de Viveiros Machado	492 308,00 €	51,93 €	51,93 €			
04080202 - Outras	Art.º 10 da Lei n.º 22/99, de 21 de abri, com alteração introduzida pela Lei n.º 18/14, de 10 de abr	\\COMPENSAÇÃO DOS MEMBROS DE MESA AQUANDO DAS ELEIÇÕES PRESIDÊNCIAIS DE 24/01/2021, NO TERMOS DO ART.	221275851	Paulo Alexandre Silva Maiato	492 308,00 €	51,93 €	51,93 €			
04080202 - Outras	Art.º 10 da Lei n.º 22/99, de 21 de abri, com alteração introduzida pela Lei n.º 18/14, de 10 de abr	\\COMPENSAÇÃO DOS MEMBROS DE MESA AQUANDO DAS ELEIÇÕES PRESIDÊNCIAIS DE 24/01/2021, NO TERMOS DO ART.	221281134	Malvina Da Conceição Pacheco Coelho	492 308,00 €	51,93 €	51,93 €			
04080202 - Outras	Art.º 10 da Lei n.º 22/99, de 21 de abri, com alteração introduzida pela Lei n.º 18/14, de 10 de abr	CABIMENTO TRANSITADO DE 2020, VALOR INICIAL:12.982,50	221366008	NUNO DA SILVA FERREIRA	492 308,00 €	51,93 €	51,93 €			
04080202 - Outras	Art.º 10 da Lei n.º 22/99, de 21 de abri, com alteração introduzida pela Lei n.º 18/14, de 10 de abr	CABIMENTO TRANSITADO DE 2020, VALOR INICIAL:12.982,50	221454993	MÁRCIA FERNANDA OLIVEIRA GOULART	492 308,00 €	51,93 €	51,93 €			
04080202 - Outras	Art.º 10 da Lei n.º 22/99, de 21 de abri, com alteração introduzida pela Lei n.º 18/14, de 10 de abr	\\COMPENSAÇÃO DOS MEMBROS DE MESA AQUANDO DAS ELEIÇÕES PRESIDÊNCIAIS DE 24/01/2021, NO TERMOS DO ART.	221454993	MÁRCIA FERNANDA OLIVEIRA GOULART	492 308,00 €	51,93 €	51,93 €			

ANEXO VII - TRANSFERÊNCIAS E SUBSÍDIOS CONCEDIDOS

(MUNICIPIO DE PONTA DELGADA)

Período	02-01-2021
	31-12-2021

Visualização de registos sem execução	Sim	Ano
		2021

Tipo de despesa [1]	Disposições legais [1]	Finalidade [2]	Entidade beneficiária [3] NIF	Entidade beneficiária [3] Nome / designação	Despesas orçamentadas [4]	Despesas autorizadas [5]	Despesas pagas [6]	Despesas autorizadas e não pagas [7]=[6]-[5]	Devolução de transferências / subsídios ocorrida no exercício [8]	Observações [9]
04080202 - Outras	Art.º 10 da Lei n.º 22/99, de 21 de abri, com alteração introduzida pela Lei n.º 18/14, de 10 de abr	CABIMENTO TRANSITADO DE 2020, VALOR INICIAL:12.982,50	221990585	Andreia Patrícia Cordeiro Moniz	492 308,00 €	51,93 €	51,93 €			
04080202 - Outras	Art.º 10 da Lei n.º 22/99, de 21 de abri, com alteração introduzida pela Lei n.º 18/14, de 10 de abr	\\COMPENSAÇÃO DOS MEMBROS DE MESA AQUANDO DAS ELEIÇÕES PRESIDÊNCIAIS DE 24/01/2021, NO TERMOS DO ART.	221990585	Andreia Patrícia Cordeiro Moniz	492 308,00 €	51,93 €	51,93 €			
04080202 - Outras	Art.º 10 da Lei n.º 22/99, de 21 de abri, com alteração introduzida pela Lei n.º 18/14, de 10 de abr	CABIMENTO TRANSITADO DE 2020, VALOR INICIAL:12.982,50	222482257	Ana Isabel Faria Tavares	492 308,00 €	51,93 €	51,93 €			
04080202 - Outras	Art.º 10 da Lei n.º 22/99, de 21 de abri, com alteração introduzida pela Lei n.º 18/14, de 10 de abr	\\COMPENSAÇÃO DOS MEMBROS DE MESA AQUANDO DAS ELEIÇÕES PRESIDÊNCIAIS DE 24/01/2021, NO TERMOS DO ART.	222482257	Ana Isabel Faria Tavares	492 308,00 €	51,93 €	51,93 €			
04080202 - Outras	Art.º 10 da Lei n.º 22/99, de 21 de abri, com alteração introduzida pela Lei n.º 18/14, de 10 de abr	\\COMPENSAÇÃO DOS MEMBROS DE MESA AQUANDO DAS ELEIÇÕES PRESIDÊNCIAIS DE 24/01/2021, NO TERMOS DO ART.	222680504	Catarina Joana Oliveira	492 308,00 €	51,93 €	51,93 €			
04080202 - Outras	Art.º 10 da Lei n.º 22/99, de 21 de abri, com alteração introduzida pela Lei n.º 18/14, de 10 de abr	CABIMENTO TRANSITADO DE 2020, VALOR INICIAL:12.982,50	222814756	Filipa Alves Correia de Melo	492 308,00 €	51,93 €	51,93 €			
04080202 - Outras	Art.º 10 da Lei n.º 22/99, de 21 de abri, com alteração introduzida pela Lei n.º 18/14, de 10 de abr	CABIMENTO TRANSITADO DE 2020, VALOR INICIAL:12.982,50	222827351	Bruno Pedro Miranda Novo	492 308,00 €	51,93 €	51,93 €			
04080202 - Outras	Art.º 10 da Lei n.º 22/99, de 21 de abri, com alteração introduzida pela Lei n.º 18/14, de 10 de abr	\\COMPENSAÇÃO DOS MEMBROS DE MESA AQUANDO DAS ELEIÇÕES PRESIDÊNCIAIS DE 24/01/2021, NO TERMOS DO ART.	222903767	Nuno Filipe Melo Fonseca	492 308,00 €	51,93 €	51,93 €			
04080202 - Outras	Art.º 10 da Lei n.º 22/99, de 21 de abri, com alteração introduzida pela Lei n.º 18/14, de 10 de abr	CABIMENTO TRANSITADO DE 2020, VALOR INICIAL:12.982,50	223553468	LÚCIA DE FÁTIMA FERREIRA BOTELHO	492 308,00 €	51,93 €	51,93 €			
04080202 - Outras	Art.º 10 da Lei n.º 22/99, de 21 de abri, com alteração introduzida pela Lei n.º 18/14, de 10 de abr	\\COMPENSAÇÃO DOS MEMBROS DE MESA AQUANDO DAS ELEIÇÕES PRESIDÊNCIAIS DE 24/01/2021, NO TERMOS DO ART.	223590231	Sandra Cordeiro Moniz Melo	492 308,00 €	51,93 €	51,93 €			
04080202 - Outras	Art.º 10 da Lei n.º 22/99, de 21 de abri, com alteração introduzida pela Lei n.º 18/14, de 10 de abr	CABIMENTO TRANSITADO DE 2020, VALOR INICIAL:12.982,50	223824887	Carla Patricia Melo Fortuna	492 308,00 €	51,93 €	51,93 €			
04080202 - Outras	Art.º 10 da Lei n.º 22/99, de 21 de abri, com alteração introduzida pela Lei n.º 18/14, de 10 de abr	\\COMPENSAÇÃO DOS MEMBROS DE MESA AQUANDO DAS ELEIÇÕES PRESIDÊNCIAIS DE 24/01/2021, NO TERMOS DO ART.	223824887	Carla Patricia Melo Fortuna	492 308,00 €	51,93 €	51,93 €			
04080202 - Outras	Art.º 10 da Lei n.º 22/99, de 21 de abri, com alteração introduzida pela Lei n.º 18/14, de 10 de abr	CABIMENTO TRANSITADO DE 2020, VALOR INICIAL:12.982,50	223900699	Susana Margarida Freitas Lopes	492 308,00 €	51,93 €	51,93 €			
04080202 - Outras	Art.º 10 da Lei n.º 22/99, de 21 de abri, com alteração introduzida pela Lei n.º 18/14, de 10 de abr	\\COMPENSAÇÃO DOS MEMBROS DE MESA AQUANDO DAS ELEIÇÕES PRESIDÊNCIAIS DE 24/01/2021, NO TERMOS DO ART.	223900699	Susana Margarida Freitas Lopes	492 308,00 €	51,93 €	51,93 €			
04080202 - Outras	Art.º 10 da Lei n.º 22/99, de 21 de abri, com alteração introduzida pela Lei n.º 18/14, de 10 de abr	CABIMENTO TRANSITADO DE 2020, VALOR INICIAL:12.982,50	223940127	Mariana Isabel Corvelo Oliveira	492 308,00 €	51,93 €	51,93 €			
04080202 - Outras	Art.º 10 da Lei n.º 22/99, de 21 de abri, com alteração introduzida pela Lei n.º 18/14, de 10 de abr	\\COMPENSAÇÃO DOS MEMBROS DE MESA AQUANDO DAS ELEIÇÕES PRESIDÊNCIAIS DE 24/01/2021, NO TERMOS DO ART.	223940127	Mariana Isabel Corvelo Oliveira	492 308,00 €	51,93 €	51,93 €			
04080202 - Outras	Art.º 10 da Lei n.º 22/99, de 21 de abri, com alteração introduzida pela Lei n.º 18/14, de 10 de abr	CABIMENTO TRANSITADO DE 2020, VALOR INICIAL:12.982,50	224051695	Tito Miguel Costa Fontes	492 308,00 €	51,93 €	51,93 €			

ANEXO VII - TRANSFERÊNCIAS E SUBSÍDIOS CONCEDIDOS

(MUNICIPIO DE PONTA DELGADA)

Período	02-01-2021
	31-12-2021

Visualização de registos sem execução	Sim	Ano
		2021

Tipo de despesa [1]	Disposições legais [1]	Finalidade [2]	Entidade beneficiária [3] NIF	Entidade beneficiária [3] Nome / designação	Despesas orçamentadas [4]	Despesas autorizadas [5]	Despesas pagas [6]	Despesas autorizadas e não pagas [7]=[6]-[5]	Devolução de transferências / subsídios ocorrida no exercício [8]	Observações [9]
04080202 - Outras	Art.º 10 da Lei n.º 22/99, de 21 de abri, com alteração introduzida pela Lei n.º 18/14, de 10 de abr	\\COMPENSAÇÃO DOS MEMBROS DE MESA AQUANDO DAS ELEIÇÕES PRESIDÊNCIAIS DE 24/01/2021, NO TERMOS DO ART.	224051695	Tito Miguel Costa Fontes	492 308,00 €	51,93 €	51,93 €			
04080202 - Outras	Art.º 10 da Lei n.º 22/99, de 21 de abri, com alteração introduzida pela Lei n.º 18/14, de 10 de abr	CABIMENTO TRANSITADO DE 2020, VALOR INICIAL:12.982,50	224503430	Helder Filipe Carvalho Caetano	492 308,00 €	51,93 €	51,93 €			
04080202 - Outras	Art.º 10 da Lei n.º 22/99, de 21 de abri, com alteração introduzida pela Lei n.º 18/14, de 10 de abr	\\COMPENSAÇÃO DOS MEMBROS DE MESA AQUANDO DAS ELEIÇÕES PRESIDÊNCIAIS DE 24/01/2021, NO TERMOS DO ART.	224621998	Vera Lúcia Gaspar Coelho Silva	492 308,00 €	51,93 €	51,93 €			
04080202 - Outras	Art.º 10 da Lei n.º 22/99, de 21 de abri, com alteração introduzida pela Lei n.º 18/14, de 10 de abr	\\COMPENSAÇÃO DOS MEMBROS DE MESA AQUANDO DAS ELEIÇÕES PRESIDÊNCIAIS DE 24/01/2021, NO TERMOS DO ART.	225492032	ANA PAULA LOURENÇO DE MEDEIROS	492 308,00 €	51,93 €	51,93 €			
04080202 - Outras	Art.º 10 da Lei n.º 22/99, de 21 de abri, com alteração introduzida pela Lei n.º 18/14, de 10 de abr	CABIMENTO TRANSITADO DE 2020, VALOR INICIAL:12.982,50	225631261	Paula Cristina Sousa Pavão	492 308,00 €	51,93 €	51,93 €			
04080202 - Outras	Art.º 10 da Lei n.º 22/99, de 21 de abri, com alteração introduzida pela Lei n.º 18/14, de 10 de abr	\\COMPENSAÇÃO DOS MEMBROS DE MESA AQUANDO DAS ELEIÇÕES PRESIDÊNCIAIS DE 24/01/2021, NO TERMOS DO ART.	225667240	Rogerio Botelho da Costa Mestre	492 308,00 €	51,93 €	51,93 €			
04080202 - Outras	Art.º 10 da Lei n.º 22/99, de 21 de abri, com alteração introduzida pela Lei n.º 18/14, de 10 de abr	CABIMENTO TRANSITADO DE 2020, VALOR INICIAL:12.982,50	225714213	João Paulo Martins Neves da Cruz Gonçalves	492 308,00 €	51,93 €	51,93 €			
04080202 - Outras	Art.º 10 da Lei n.º 22/99, de 21 de abri, com alteração introduzida pela Lei n.º 18/14, de 10 de abr	\\COMPENSAÇÃO DOS MEMBROS DE MESA AQUANDO DAS ELEIÇÕES PRESIDÊNCIAIS DE 24/01/2021, NO TERMOS DO ART.	225714213	João Paulo Martins Neves da Cruz Gonçalves	492 308,00 €	51,93 €	51,93 €			
04080202 - Outras	Art.º 10 da Lei n.º 22/99, de 21 de abri, com alteração introduzida pela Lei n.º 18/14, de 10 de abr	CABIMENTO TRANSITADO DE 2020, VALOR INICIAL:12.982,50	225714230	Bernardo Miguel Martins Leite	492 308,00 €	51,93 €	51,93 €			
04080202 - Outras	Art.º 10 da Lei n.º 22/99, de 21 de abri, com alteração introduzida pela Lei n.º 18/14, de 10 de abr	\\COMPENSAÇÃO DOS MEMBROS DE MESA AQUANDO DAS ELEIÇÕES PRESIDÊNCIAIS DE 24/01/2021, NO TERMOS DO ART.	225714230	Bernardo Miguel Martins Leite	492 308,00 €	51,93 €	51,93 €			
04080202 - Outras	Art.º 10 da Lei n.º 22/99, de 21 de abri, com alteração introduzida pela Lei n.º 18/14, de 10 de abr	CABIMENTO TRANSITADO DE 2020, VALOR INICIAL:12.982,50	226759180	Elsa Alexandra Novo Oliveira Rego	492 308,00 €	51,93 €	51,93 €			
04080202 - Outras	Art.º 10 da Lei n.º 22/99, de 21 de abri, com alteração introduzida pela Lei n.º 18/14, de 10 de abr	\\COMPENSAÇÃO DOS MEMBROS DE MESA AQUANDO DAS ELEIÇÕES PRESIDÊNCIAIS DE 24/01/2021, NO TERMOS DO ART.	226759180	Elsa Alexandra Novo Oliveira Rego	492 308,00 €	51,93 €	51,93 €			
04080202 - Outras	Art.º 10 da Lei n.º 22/99, de 21 de abri, com alteração introduzida pela Lei n.º 18/14, de 10 de abr	\\COMPENSAÇÃO DOS MEMBROS DE MESA AQUANDO DAS ELEIÇÕES PRESIDÊNCIAIS DE 24/01/2021, NO TERMOS DO ART.	227202732	Lúcia de Fátima Tavares Costa Pereira	492 308,00 €	51,93 €	51,93 €			
04080202 - Outras	Art.º 10 da Lei n.º 22/99, de 21 de abri, com alteração introduzida pela Lei n.º 18/14, de 10 de abr	\\COMPENSAÇÃO DOS MEMBROS DE MESA AQUANDO DAS ELEIÇÕES PRESIDÊNCIAIS DE 24/01/2021, NO TERMOS DO ART.	227315359	Carla Alexandra Ferreira Rego	492 308,00 €	51,93 €	51,93 €			
04080202 - Outras	Art.º 10 da Lei n.º 22/99, de 21 de abri, com alteração introduzida pela Lei n.º 18/14, de 10 de abr	\\COMPENSAÇÃO DOS MEMBROS DE MESA AQUANDO DAS ELEIÇÕES PRESIDÊNCIAIS DE 24/01/2021, NO TERMOS DO ART.	227361091	PATRICIA DE LURDES MARTINS REGO	492 308,00 €	51,93 €	51,93 €			
04080202 - Outras	Art.º 10 da Lei n.º 22/99, de 21 de abri, com alteração introduzida pela Lei n.º 18/14, de 10 de abr	CABIMENTO TRANSITADO DE 2020, VALOR INICIAL:12.982,50	227456548	Eduardo Pereira Medeiros	492 308,00 €	51,93 €	51,93 €			
04080202 - Outras	Art.º 10 da Lei n.º 22/99, de 21 de abri, com alteração introduzida pela Lei n.º 18/14, de 10 de abr	\\COMPENSAÇÃO DOS MEMBROS DE MESA AQUANDO DAS ELEIÇÕES PRESIDÊNCIAIS DE 24/01/2021, NO TERMOS DO ART.	227456548	Eduardo Pereira Medeiros	492 308,00 €	51,93 €	51,93 €			

ANEXO VII - TRANSFERÊNCIAS E SUBSÍDIOS CONCEDIDOS

(MUNICIPIO DE PONTA DELGADA)

Período	02-01-2021
	31-12-2021

Visualização de registos sem execução	Sim	Ano
		2021

Tipo de despesa [1]	Disposições legais [1]	Finalidade [2]	Entidade beneficiária [3] NIF	Entidade beneficiária [3] Nome / designação	Despesas orçamentadas [4]	Despesas autorizadas [5]	Despesas pagas [6]	Despesas autorizadas e não pagas [7]=[6]-[5]	Devolução de transferências / subsídios ocorrida no exercício [8]	Observações [9]
04080202 - Outras	Art.º 10 da Lei n.º 22/99, de 21 de abri, com alteração introduzida pela Lei n.º 18/14, de 10 de abr	\\COMPENSAÇÃO DOS MEMBROS DE MESA AQUANDO DAS ELEIÇÕES PRESIDÊNCIAIS DE 24/01/2021, NO TERMOS DO ART.	227744721	Silvia Andrea Almeida de Frias	492 308,00 €	51,93 €	51,93 €			
04080202 - Outras	Art.º 10 da Lei n.º 22/99, de 21 de abri, com alteração introduzida pela Lei n.º 18/14, de 10 de abr	\\COMPENSAÇÃO DOS MEMBROS DE MESA AQUANDO DAS ELEIÇÕES PRESIDÊNCIAIS DE 24/01/2021, NO TERMOS DO ART.	228127513	Sérgio Manuel Furtado Lopes	492 308,00 €	51,93 €	51,93 €			
04080202 - Outras	Art.º 10 da Lei n.º 22/99, de 21 de abri, com alteração introduzida pela Lei n.º 18/14, de 10 de abr	\\COMPENSAÇÃO DOS MEMBROS DE MESA AQUANDO DAS ELEIÇÕES PRESIDÊNCIAIS DE 24/01/2021, NO TERMOS DO ART.	229556167	Rui Miguel Rodrigues de Sousa	492 308,00 €	51,93 €	51,93 €			
04080202 - Outras	Art.º 10 da Lei n.º 22/99, de 21 de abri, com alteração introduzida pela Lei n.º 18/14, de 10 de abr	\\COMPENSAÇÃO DOS MEMBROS DE MESA AQUANDO DAS ELEIÇÕES PRESIDÊNCIAIS DE 24/01/2021, NO TERMOS DO ART.	229626190	Selénia Maria Medeiros Lima	492 308,00 €	51,93 €	51,93 €			
04080202 - Outras	Art.º 10 da Lei n.º 22/99, de 21 de abri, com alteração introduzida pela Lei n.º 18/14, de 10 de abr	\\COMPENSAÇÃO DOS MEMBROS DE MESA AQUANDO DAS ELEIÇÕES PRESIDÊNCIAIS DE 24/01/2021, NO TERMOS DO ART.	229646506	Carlos André Lourenço Freitas	492 308,00 €	51,93 €	51,93 €			
04080202 - Outras	Art.º 10 da Lei n.º 22/99, de 21 de abri, com alteração introduzida pela Lei n.º 18/14, de 10 de abr	\\COMPENSAÇÃO DOS MEMBROS DE MESA AQUANDO DAS ELEIÇÕES PRESIDÊNCIAIS DE 24/01/2021, NO TERMOS DO ART.	229889727	Vítor Miguel da Costa Melo	492 308,00 €	51,93 €	51,93 €			
04080202 - Outras	Art.º 10 da Lei n.º 22/99, de 21 de abri, com alteração introduzida pela Lei n.º 18/14, de 10 de abr	\\COMPENSAÇÃO DOS MEMBROS DE MESA AQUANDO DAS ELEIÇÕES PRESIDÊNCIAIS DE 24/01/2021, NO TERMOS DO ART.	230089879	André Renato Neiva Portela Pires de Carvalho	492 308,00 €	51,93 €	51,93 €			
04080202 - Outras	Art.º 10 da Lei n.º 22/99, de 21 de abri, com alteração introduzida pela Lei n.º 18/14, de 10 de abr	CABIMENTO TRANSITADO DE 2020, VALOR INICIAL:12.982,50	230142664	Hugo Miguel Ferreira Correia	492 308,00 €	51,93 €	51,93 €			
04080202 - Outras	Art.º 10 da Lei n.º 22/99, de 21 de abri, com alteração introduzida pela Lei n.º 18/14, de 10 de abr	\\COMPENSAÇÃO DOS MEMBROS DE MESA AQUANDO DAS ELEIÇÕES PRESIDÊNCIAIS DE 24/01/2021, NO TERMOS DO ART.	230142664	Hugo Miguel Ferreira Correia	492 308,00 €	51,93 €	51,93 €			
04080202 - Outras	Art.º 10 da Lei n.º 22/99, de 21 de abri, com alteração introduzida pela Lei n.º 18/14, de 10 de abr	CABIMENTO TRANSITADO DE 2020, VALOR INICIAL:12.982,50	230984762	Igor Fernando Terceira Medeiros	492 308,00 €	51,93 €	51,93 €			
04080202 - Outras	Art.º 10 da Lei n.º 22/99, de 21 de abri, com alteração introduzida pela Lei n.º 18/14, de 10 de abr	CABIMENTO TRANSITADO DE 2020, VALOR INICIAL:12.982,50	231006110	Bruno André Pacheco Cunha	492 308,00 €	51,93 €	51,93 €			
04080202 - Outras	Art.º 10 da Lei n.º 22/99, de 21 de abri, com alteração introduzida pela Lei n.º 18/14, de 10 de abr	\\COMPENSAÇÃO DOS MEMBROS DE MESA AQUANDO DAS ELEIÇÕES PRESIDÊNCIAIS DE 24/01/2021, NO TERMOS DO ART.	231006110	Bruno André Pacheco Cunha	492 308,00 €	51,93 €	51,93 €			
04080202 - Outras	Art.º 10 da Lei n.º 22/99, de 21 de abri, com alteração introduzida pela Lei n.º 18/14, de 10 de abr	\\COMPENSAÇÃO DOS MEMBROS DE MESA AQUANDO DAS ELEIÇÕES PRESIDÊNCIAIS DE 24/01/2021, NO TERMOS DO ART.	231384084	Joana Oliveira Dias	492 308,00 €	51,93 €	51,93 €			
04080202 - Outras	Art.º 10 da Lei n.º 22/99, de 21 de abri, com alteração introduzida pela Lei n.º 18/14, de 10 de abr	\\COMPENSAÇÃO DOS MEMBROS DE MESA AQUANDO DAS ELEIÇÕES PRESIDÊNCIAIS DE 24/01/2021, NO TERMOS DO ART.	231409346	LEOTER VIEGAS	492 308,00 €	51,93 €	51,93 €			
04080202 - Outras	Art.º 10 da Lei n.º 22/99, de 21 de abri, com alteração introduzida pela Lei n.º 18/14, de 10 de abr	\\COMPENSAÇÃO DOS MEMBROS DE MESA AQUANDO DAS ELEIÇÕES PRESIDÊNCIAIS DE 24/01/2021, NO TERMOS DO ART.	232097364	Sara Maria Fernandes Marques	492 308,00 €	51,93 €	51,93 €			
04080202 - Outras	Art.º 10 da Lei n.º 22/99, de 21 de abri, com alteração introduzida pela Lei n.º 18/14, de 10 de abr	\\COMPENSAÇÃO DOS MEMBROS DE MESA AQUANDO DAS ELEIÇÕES PRESIDÊNCIAIS DE 24/01/2021, NO TERMOS DO ART.	232349290	Patrícia Martins Ferreira	492 308,00 €	51,93 €	51,93 €			
04080202 - Outras	Art.º 10 da Lei n.º 22/99, de 21 de abri, com alteração introduzida pela Lei n.º 18/14, de 10 de abr	CABIMENTO TRANSITADO DE 2020, VALOR INICIAL:12.982,50	232759812	Maria Gracinda Miranda da Silveira	492 308,00 €	51,93 €	51,93 €			

ANEXO VII - TRANSFERÊNCIAS E SUBSÍDIOS CONCEDIDOS

(MUNICIPIO DE PONTA DELGADA)

Período	02-01-2021
	31-12-2021

Visualização de registos sem execução	Sim	Ano
		2021

Tipo de despesa [1]	Disposições legais [1]	Finalidade [2]	Entidade beneficiária [3] NIF	Entidade beneficiária [3] Nome / designação	Despesas orçamentadas [4]	Despesas autorizadas [5]	Despesas pagas [6]	Despesas autorizadas e não pagas [7]=[6]-[5]	Devolução de transferências / subsídios ocorrida no exercício [8]	Observações [9]
04080202 - Outras	Art.º 10 da Lei n.º 22/99, de 21 de abri, com alteração introduzida pela Lei n.º 18/14, de 10 de abr	\\COMPENSAÇÃO DOS MEMBROS DE MESA AQUANDO DAS ELEIÇÕES PRESIDÊNCIAIS DE 24/01/2021, NO TERMOS DO ART.	232876550	Catarina Isabel da Cunha Alves	492 308,00 €	51,93 €	51,93 €			
04080202 - Outras	Art.º 10 da Lei n.º 22/99, de 21 de abri, com alteração introduzida pela Lei n.º 18/14, de 10 de abr	\\COMPENSAÇÃO DOS MEMBROS DE MESA AQUANDO DAS ELEIÇÕES PRESIDÊNCIAIS DE 24/01/2021, NO TERMOS DO ART.	232876550	Catarina Isabel da Cunha Alves	492 308,00 €	51,93 €	51,93 €			
04080202 - Outras	Art.º 10 da Lei n.º 22/99, de 21 de abri, com alteração introduzida pela Lei n.º 18/14, de 10 de abr	\\COMPENSAÇÃO DOS MEMBROS DE MESA AQUANDO DAS ELEIÇÕES PRESIDÊNCIAIS DE 24/01/2021, NO TERMOS DO ART.	232927006	Henrique Roma Figueiredo	492 308,00 €	51,93 €	51,93 €			
04080202 - Outras	Art.º 10 da Lei n.º 22/99, de 21 de abri, com alteração introduzida pela Lei n.º 18/14, de 10 de abr	\\COMPENSAÇÃO DOS MEMBROS DE MESA AQUANDO DAS ELEIÇÕES PRESIDÊNCIAIS DE 24/01/2021, NO TERMOS DO ART.	233224360	Aires Manuel do Couto Medeiros	492 308,00 €	51,93 €	51,93 €			
04080202 - Outras	Art.º 10 da Lei n.º 22/99, de 21 de abri, com alteração introduzida pela Lei n.º 18/14, de 10 de abr	\\COMPENSAÇÃO DOS MEMBROS DE MESA AQUANDO DAS ELEIÇÕES PRESIDÊNCIAIS DE 24/01/2021, NO TERMOS DO ART.	234211644	Ana Isabel Costa de Sousa Faria	492 308,00 €	51,93 €	51,93 €			
04080202 - Outras	Art.º 10 da Lei n.º 22/99, de 21 de abri, com alteração introduzida pela Lei n.º 18/14, de 10 de abr	\\COMPENSAÇÃO DOS MEMBROS DE MESA AQUANDO DAS ELEIÇÕES PRESIDÊNCIAIS DE 24/01/2021, NO TERMOS DO ART.	234211644	Ana Isabel Costa de Sousa Faria	492 308,00 €	51,93 €	51,93 €			
04080202 - Outras	Art.º 10 da Lei n.º 22/99, de 21 de abri, com alteração introduzida pela Lei n.º 18/14, de 10 de abr	\\COMPENSAÇÃO DOS MEMBROS DE MESA AQUANDO DAS ELEIÇÕES PRESIDÊNCIAIS DE 24/01/2021, NO TERMOS DO ART.	234292547	Carmen Lucia Duarte Costa	492 308,00 €	51,93 €	51,93 €			
04080202 - Outras	Art.º 10 da Lei n.º 22/99, de 21 de abri, com alteração introduzida pela Lei n.º 18/14, de 10 de abr	\\COMPENSAÇÃO DOS MEMBROS DE MESA AQUANDO DAS ELEIÇÕES, NO TERMOS DO ART.º 10 DA LEI N.º 22/99, DE 21	234531770	Diogo Silva Moura	492 308,00 €	51,93 €	51,93 €			
04080202 - Outras	Art.º 10 da Lei n.º 22/99, de 21 de abri, com alteração introduzida pela Lei n.º 18/14, de 10 de abr	CABIMENTO TRANSITADO DE 2020, VALOR INICIAL:12.982,50	234795662	Filomeno José Dutra da Costa Salema Bicudo	492 308,00 €	51,93 €	51,93 €			
04080202 - Outras	Art.º 10 da Lei n.º 22/99, de 21 de abri, com alteração introduzida pela Lei n.º 18/14, de 10 de abr	\\COMPENSAÇÃO DOS MEMBROS DE MESA AQUANDO DAS ELEIÇÕES PRESIDÊNCIAIS DE 24/01/2021, NO TERMOS DO ART.	234795662	Filomeno José Dutra da Costa Salema Bicudo	492 308,00 €	51,93 €	51,93 €			
04080202 - Outras	Art.º 10 da Lei n.º 22/99, de 21 de abri, com alteração introduzida pela Lei n.º 18/14, de 10 de abr	\\COMPENSAÇÃO DOS MEMBROS DE MESA AQUANDO DAS ELEIÇÕES PRESIDÊNCIAIS DE 24/01/2021, NO TERMOS DO ART.	235095915	Tânia Margarida Tavares Soares	492 308,00 €	51,93 €	51,93 €			
04080202 - Outras	Art.º 10 da Lei n.º 22/99, de 21 de abri, com alteração introduzida pela Lei n.º 18/14, de 10 de abr	CABIMENTO TRANSITADO DE 2020, VALOR INICIAL:12.982,50	235402974	Hugo Filipe Pavão Correia	492 308,00 €	51,93 €	51,93 €			
04080202 - Outras	Art.º 10 da Lei n.º 22/99, de 21 de abri, com alteração introduzida pela Lei n.º 18/14, de 10 de abr	\\COMPENSAÇÃO DOS MEMBROS DE MESA AQUANDO DAS ELEIÇÕES PRESIDÊNCIAIS DE 24/01/2021, NO TERMOS DO ART.	235402974	Hugo Filipe Pavão Correia	492 308,00 €	51,93 €	51,93 €			
04080202 - Outras	Art.º 10 da Lei n.º 22/99, de 21 de abri, com alteração introduzida pela Lei n.º 18/14, de 10 de abr	CABIMENTO TRANSITADO DE 2020, VALOR INICIAL:12.982,50	236614932	Miguel Alexandre Borges Medeiros	492 308,00 €	51,93 €	51,93 €			
04080202 - Outras	Art.º 10 da Lei n.º 22/99, de 21 de abri, com alteração introduzida pela Lei n.º 18/14, de 10 de abr	\\COMPENSAÇÃO DOS MEMBROS DE MESA AQUANDO DAS ELEIÇÕES PRESIDÊNCIAIS DE 24/01/2021, NO TERMOS DO ART.	236614932	Miguel Alexandre Borges Medeiros	492 308,00 €	51,93 €	51,93 €			
04080202 - Outras	Art.º 10 da Lei n.º 22/99, de 21 de abri, com alteração introduzida pela Lei n.º 18/14, de 10 de abr	CABIMENTO TRANSITADO DE 2020, VALOR INICIAL:12.982,50	236621459	Ana Cristina Medeiros Rego	492 308,00 €	51,93 €	51,93 €			
04080202 - Outras	Art.º 10 da Lei n.º 22/99, de 21 de abri, com alteração introduzida pela Lei n.º 18/14, de 10 de abr	\\COMPENSAÇÃO DOS MEMBROS DE MESA AQUANDO DAS ELEIÇÕES PRESIDÊNCIAIS DE 24/01/2021, NO TERMOS DO ART.	236621459	Ana Cristina Medeiros Rego	492 308,00 €	51,93 €	51,93 €			

ANEXO VII - TRANSFERÊNCIAS E SUBSÍDIOS CONCEDIDOS

(MUNICIPIO DE PONTA DELGADA)

Período	02-01-2021
	31-12-2021

Visualização de registos sem execução	Sim	Ano
		2021

Tipo de despesa [1]	Disposições legais [1]	Finalidade [2]	Entidade beneficiária [3] NIF	Entidade beneficiária [3] Nome / designação	Despesas orçamentadas [4]	Despesas autorizadas [5]	Despesas pagas [6]	Despesas autorizadas e não pagas [7]=[6]-[5]	Devolução de transferências / subsídios ocorrida no exercício [8]	Observações [9]
04080202 - Outras	Art.º 10 da Lei n.º 22/99, de 21 de abri, com alteração introduzida pela Lei n.º 18/14, de 10 de abr	\\COMPENSAÇÃO DOS MEMBROS DE MESA AQUANDO DAS ELEIÇÕES PRESIDÊNCIAIS DE 24/01/2021, NO TERMOS DO ART.	236748858	JOÃO PEDRO BOTELHO PAIVA	492 308,00 €	51,93 €	51,93 €			
04080202 - Outras	Art.º 10 da Lei n.º 22/99, de 21 de abri, com alteração introduzida pela Lei n.º 18/14, de 10 de abr	CABIMENTO TRANSITADO DE 2020, VALOR INICIAL:12.982,50	237271478	Bruno Filipe Pedro Vieira	492 308,00 €	51,93 €	51,93 €			
04080202 - Outras	Art.º 10 da Lei n.º 22/99, de 21 de abri, com alteração introduzida pela Lei n.º 18/14, de 10 de abr	CABIMENTO TRANSITADO DE 2020, VALOR INICIAL:12.982,50	237289881	Raquel Filipa Roque Arruda	492 308,00 €	51,93 €	51,93 €			
04080202 - Outras	Art.º 10 da Lei n.º 22/99, de 21 de abri, com alteração introduzida pela Lei n.º 18/14, de 10 de abr	\\COMPENSAÇÃO DOS MEMBROS DE MESA AQUANDO DAS ELEIÇÕES PRESIDÊNCIAIS DE 24/01/2021, NO TERMOS DO ART.	237289881	Raquel Filipa Roque Arruda	492 308,00 €	51,93 €	51,93 €			
04080202 - Outras	Art.º 10 da Lei n.º 22/99, de 21 de abri, com alteração introduzida pela Lei n.º 18/14, de 10 de abr	CABIMENTO TRANSITADO DE 2020, VALOR INICIAL:12.982,50	237954567	Jéssica Raposo Silva	492 308,00 €	51,93 €	51,93 €			
04080202 - Outras	Art.º 10 da Lei n.º 22/99, de 21 de abri, com alteração introduzida pela Lei n.º 18/14, de 10 de abr	\\COMPENSAÇÃO DOS MEMBROS DE MESA AQUANDO DAS ELEIÇÕES PRESIDÊNCIAIS DE 24/01/2021, NO TERMOS DO ART.	237954567	Jéssica Raposo Silva	492 308,00 €	51,93 €	51,93 €			
04080202 - Outras	Art.º 10 da Lei n.º 22/99, de 21 de abri, com alteração introduzida pela Lei n.º 18/14, de 10 de abr	CABIMENTO TRANSITADO DE 2020, VALOR INICIAL:12.982,50	238312810	Dinarte Pacheco Tavares	492 308,00 €	51,93 €	51,93 €			
04080202 - Outras	Art.º 10 da Lei n.º 22/99, de 21 de abri, com alteração introduzida pela Lei n.º 18/14, de 10 de abr	\\COMPENSAÇÃO DOS MEMBROS DE MESA AQUANDO DAS ELEIÇÕES PRESIDÊNCIAIS DE 24/01/2021, NO TERMOS DO ART.	238753875	Mariana Pereira Sousa Pedro	492 308,00 €	51,93 €	51,93 €			
04080202 - Outras	Art.º 10 da Lei n.º 22/99, de 21 de abri, com alteração introduzida pela Lei n.º 18/14, de 10 de abr	CABIMENTO TRANSITADO DE 2020, VALOR INICIAL:12.982,50	238764249	Ana Paula Oliveira Arruda Vultão	492 308,00 €	51,93 €	51,93 €			
04080202 - Outras	Art.º 10 da Lei n.º 22/99, de 21 de abri, com alteração introduzida pela Lei n.º 18/14, de 10 de abr	\\COMPENSAÇÃO DOS MEMBROS DE MESA AQUANDO DAS ELEIÇÕES PRESIDÊNCIAIS DE 24/01/2021, NO TERMOS DO ART.	239100611	Natália de Jesus Rego Costa	492 308,00 €	51,93 €	51,93 €			
04080202 - Outras	Art.º 10 da Lei n.º 22/99, de 21 de abri, com alteração introduzida pela Lei n.º 18/14, de 10 de abr	CABIMENTO TRANSITADO DE 2020, VALOR INICIAL:12.982,50	240016130	Catia Raquel Dias Barbosa Cabral	492 308,00 €	51,93 €	51,93 €			
04080202 - Outras	Art.º 10 da Lei n.º 22/99, de 21 de abri, com alteração introduzida pela Lei n.º 18/14, de 10 de abr	\\COMPENSAÇÃO DOS MEMBROS DE MESA AQUANDO DAS ELEIÇÕES PRESIDÊNCIAIS DE 24/01/2021, NO TERMOS DO ART.	240016130	Catia Raquel Dias Barbosa Cabral	492 308,00 €	51,93 €	51,93 €			
04080202 - Outras	Art.º 10 da Lei n.º 22/99, de 21 de abri, com alteração introduzida pela Lei n.º 18/14, de 10 de abr	\\COMPENSAÇÃO DOS MEMBROS DE MESA AQUANDO DAS ELEIÇÕES PRESIDÊNCIAIS DE 24/01/2021, NO TERMOS DO ART.	240418158	Sara Garcia Silva	492 308,00 €	51,93 €	51,93 €			
04080202 - Outras	Art.º 10 da Lei n.º 22/99, de 21 de abri, com alteração introduzida pela Lei n.º 18/14, de 10 de abr	CABIMENTO TRANSITADO DE 2020, VALOR INICIAL:12.982,50	240456084	Ana Beatriz Pereira Arruda	492 308,00 €	51,93 €	51,93 €			
04080202 - Outras	Art.º 10 da Lei n.º 22/99, de 21 de abri, com alteração introduzida pela Lei n.º 18/14, de 10 de abr	\\COMPENSAÇÃO DOS MEMBROS DE MESA AQUANDO DAS ELEIÇÕES PRESIDÊNCIAIS DE 24/01/2021, NO TERMOS DO ART.	240456084	Ana Beatriz Pereira Arruda	492 308,00 €	51,93 €	51,93 €			
04080202 - Outras	Art.º 10 da Lei n.º 22/99, de 21 de abri, com alteração introduzida pela Lei n.º 18/14, de 10 de abr	\\COMPENSAÇÃO DOS MEMBROS DE MESA AQUANDO DAS ELEIÇÕES PRESIDÊNCIAIS DE 24/01/2021, NO TERMOS DO ART.	240526228	Carolina Alexandra do Rêgo	492 308,00 €	51,93 €	51,93 €			
04080202 - Outras	Art.º 10 da Lei n.º 22/99, de 21 de abri, com alteração introduzida pela Lei n.º 18/14, de 10 de abr	CABIMENTO TRANSITADO DE 2020, VALOR INICIAL:12.982,50	240545982	Bruna Paula de Medeiros Soares Leite	492 308,00 €	51,93 €	51,93 €			

ANEXO VII - TRANSFERÊNCIAS E SUBSÍDIOS CONCEDIDOS

(MUNICIPIO DE PONTA DELGADA)

Período	02-01-2021
	31-12-2021

Visualização de registos sem execução	Sim	Ano
		2021

Tipo de despesa [1]	Disposições legais [1]	Finalidade [2]	Entidade beneficiária [3] NIF	Entidade beneficiária [3] Nome / designação	Despesas orçamentadas [4]	Despesas autorizadas [5]	Despesas pagas [6]	Despesas autorizadas e não pagas [7]=[6]-[5]	Devolução de transferências / subsídios ocorrida no exercício [8]	Observações [9]
04080202 - Outras	Art.º 10 da Lei n.º 22/99, de 21 de abri, com alteração introduzida pela Lei n.º 18/14, de 10 de abr	\\COMPENSAÇÃO DOS MEMBROS DE MESA AQUANDO DAS ELEIÇÕES PRESIDÊNCIAIS DE 24/01/2021, NO TERMOS DO ART.	240545982	Bruna Paula de Medeiros Soares Leite	492 308,00 €	51,93 €	51,93 €			
04080202 - Outras	Art.º 10 da Lei n.º 22/99, de 21 de abri, com alteração introduzida pela Lei n.º 18/14, de 10 de abr	\\COMPENSAÇÃO DOS MEMBROS DE MESA AQUANDO DAS ELEIÇÕES PRESIDÊNCIAIS DE 24/01/2021, NO TERMOS DO ART.	240632265	Vanessa Alexandra Soares Sousa	492 308,00 €	51,93 €	51,93 €			
04080202 - Outras	Art.º 10 da Lei n.º 22/99, de 21 de abri, com alteração introduzida pela Lei n.º 18/14, de 10 de abr	CABIMENTO TRANSITADO DE 2020, VALOR INICIAL:12.982,50	240771702	Marlene Chaves Aguiar	492 308,00 €	51,93 €	51,93 €			
04080202 - Outras	Art.º 10 da Lei n.º 22/99, de 21 de abri, com alteração introduzida pela Lei n.º 18/14, de 10 de abr	\\COMPENSAÇÃO DOS MEMBROS DE MESA AQUANDO DAS ELEIÇÕES PRESIDÊNCIAIS DE 24/01/2021, NO TERMOS DO ART.	240771702	Marlene Chaves Aguiar	492 308,00 €	51,93 €	51,93 €			
04080202 - Outras	Art.º 10 da Lei n.º 22/99, de 21 de abri, com alteração introduzida pela Lei n.º 18/14, de 10 de abr	CABIMENTO TRANSITADO DE 2020, VALOR INICIAL:12.982,50	240845080	Claudia Sofia Rebelo Figueiredo	492 308,00 €	51,93 €	51,93 €			
04080202 - Outras	Art.º 10 da Lei n.º 22/99, de 21 de abri, com alteração introduzida pela Lei n.º 18/14, de 10 de abr	\\COMPENSAÇÃO DOS MEMBROS DE MESA AQUANDO DAS ELEIÇÕES PRESIDÊNCIAIS DE 24/01/2021, NO TERMOS DO ART.	240989260	Carlos David Pacheco Barreira	492 308,00 €	51,93 €	51,93 €			
04080202 - Outras	Art.º 10 da Lei n.º 22/99, de 21 de abri, com alteração introduzida pela Lei n.º 18/14, de 10 de abr	\\COMPENSAÇÃO DOS MEMBROS DE MESA AQUANDO DAS ELEIÇÕES LEGISLATIVAS REGIONAIS DE 25/10/2020, NO TERMO	241212260	André Garcia Câmara	492 308,00 €	51,93 €	51,93 €			
04080202 - Outras	Art.º 10 da Lei n.º 22/99, de 21 de abri, com alteração introduzida pela Lei n.º 18/14, de 10 de abr	\\COMPENSAÇÃO DOS MEMBROS DE MESA AQUANDO DAS ELEIÇÕES PRESIDÊNCIAIS DE 24/01/2021, NO TERMOS DO ART.	241523087	Manuel António Paiva Tavares	492 308,00 €	51,93 €	51,93 €			
04080202 - Outras	Art.º 10 da Lei n.º 22/99, de 21 de abri, com alteração introduzida pela Lei n.º 18/14, de 10 de abr	CABIMENTO TRANSITADO DE 2020, VALOR INICIAL:12.982,50	241688582	João Jacinto Martins Oliveira	492 308,00 €	51,93 €	51,93 €			
04080202 - Outras	Art.º 10 da Lei n.º 22/99, de 21 de abri, com alteração introduzida pela Lei n.º 18/14, de 10 de abr	CABIMENTO TRANSITADO DE 2020, VALOR INICIAL:12.982,50	241803624	Rita Medeiros Fragoso	492 308,00 €	51,93 €	51,93 €			
04080202 - Outras	Art.º 10 da Lei n.º 22/99, de 21 de abri, com alteração introduzida pela Lei n.º 18/14, de 10 de abr	CABIMENTO TRANSITADO DE 2020, VALOR INICIAL:12.982,50	241950163	Daniela de Almeida Carneiro Arruda	492 308,00 €	51,93 €	51,93 €			
04080202 - Outras	Art.º 10 da Lei n.º 22/99, de 21 de abri, com alteração introduzida pela Lei n.º 18/14, de 10 de abr	CABIMENTO TRANSITADO DE 2020, VALOR INICIAL:12.982,50	241989400	Andreia Correia Ambrósio	492 308,00 €	51,93 €	51,93 €			
04080202 - Outras	Art.º 10 da Lei n.º 22/99, de 21 de abri, com alteração introduzida pela Lei n.º 18/14, de 10 de abr	CABIMENTO TRANSITADO DE 2020, VALOR INICIAL:12.982,50	241989507	Bianca Correia Ambrósio	492 308,00 €	51,93 €	51,93 €			
04080202 - Outras	Art.º 10 da Lei n.º 22/99, de 21 de abri, com alteração introduzida pela Lei n.º 18/14, de 10 de abr	\\COMPENSAÇÃO DOS MEMBROS DE MESA AQUANDO DAS ELEIÇÕES PRESIDÊNCIAIS DE 24/01/2021, NO TERMOS DO ART.	242365434	Bruno Serpa Andrade e Silva	492 308,00 €	51,93 €	51,93 €			
04080202 - Outras	Art.º 10 da Lei n.º 22/99, de 21 de abri, com alteração introduzida pela Lei n.º 18/14, de 10 de abr	\\COMPENSAÇÃO DOS MEMBROS DE MESA AQUANDO DAS ELEIÇÕES PRESIDÊNCIAIS DE 24/01/2021, NO TERMOS DO ART.	242427049	Marco Filipe Branco Matos	492 308,00 €	51,93 €	51,93 €			
04080202 - Outras	Art.º 10 da Lei n.º 22/99, de 21 de abri, com alteração introduzida pela Lei n.º 18/14, de 10 de abr	CABIMENTO TRANSITADO DE 2020, VALOR INICIAL:12.982,50	242758339	Laura Maria Almeida Viveiros	492 308,00 €	51,93 €	51,93 €			
04080202 - Outras	Art.º 10 da Lei n.º 22/99, de 21 de abri, com alteração introduzida pela Lei n.º 18/14, de 10 de abr	CABIMENTO TRANSITADO DE 2020, VALOR INICIAL:12.982,50	243086741	HUMBERTA MARIA DIAS PEREIRA VICTÓRIA	492 308,00 €	51,93 €	51,93 €			

ANEXO VII - TRANSFERÊNCIAS E SUBSÍDIOS CONCEDIDOS

(MUNICIPIO DE PONTA DELGADA)

Período	02-01-2021
	31-12-2021

Visualização de registos sem execução	Sim	Ano
		2021

Tipo de despesa [1]	Disposições legais [1]	Finalidade [2]	Entidade beneficiária [3] NIF	Entidade beneficiária [3] Nome / designação	Despesas orçamentadas [4]	Despesas autorizadas [5]	Despesas pagas [6]	Despesas autorizadas e não pagas [7]=[6]-[5]	Devolução de transferências / subsídios ocorrida no exercício [8]	Observações [9]
04080202 - Outras	Art.º 10 da Lei n.º 22/99, de 21 de abri, com alteração introduzida pela Lei n.º 18/14, de 10 de abr	\\COMPENSAÇÃO DOS MEMBROS DE MESA AQUANDO DAS ELEIÇÕES PRESIDÊNCIAIS DE 24/01/2021, NO TERMOS DO ART.	243086741	HUMBERTA MARIA DIAS PEREIRA VICTÓRIA	492 308,00 €	51,93 €	51,93 €			
04080202 - Outras	Art.º 10 da Lei n.º 22/99, de 21 de abri, com alteração introduzida pela Lei n.º 18/14, de 10 de abr	CABIMENTO TRANSITADO DE 2020, VALOR INICIAL:12.982,50	243335636	Érica Sofia da Silva Viveiros	492 308,00 €	51,93 €	51,93 €			
04080202 - Outras	Art.º 10 da Lei n.º 22/99, de 21 de abri, com alteração introduzida pela Lei n.º 18/14, de 10 de abr	\\COMPENSAÇÃO DOS MEMBROS DE MESA AQUANDO DAS ELEIÇÕES PRESIDÊNCIAIS DE 24/01/2021, NO TERMOS DO ART.	243335636	Érica Sofia da Silva Viveiros	492 308,00 €	51,93 €	51,93 €			
04080202 - Outras	Art.º 10 da Lei n.º 22/99, de 21 de abri, com alteração introduzida pela Lei n.º 18/14, de 10 de abr	\\COMPENSAÇÃO DOS MEMBROS DE MESA AQUANDO DAS ELEIÇÕES PRESIDÊNCIAIS DE 24/01/2021, NO TERMOS DO ART.	243349173	Rodrigo Andrade Amaral	492 308,00 €	51,93 €	51,93 €			
04080202 - Outras	Art.º 10 da Lei n.º 22/99, de 21 de abri, com alteração introduzida pela Lei n.º 18/14, de 10 de abr	\\COMPENSAÇÃO DOS MEMBROS DE MESA AQUANDO DAS ELEIÇÕES PRESIDÊNCIAIS DE 24/01/2021, NO TERMOS DO ART.	243678940	André Filipe Pereira da Silva Contente	492 308,00 €	51,93 €	51,93 €			
04080202 - Outras	Art.º 10 da Lei n.º 22/99, de 21 de abri, com alteração introduzida pela Lei n.º 18/14, de 10 de abr	\\COMPENSAÇÃO DOS MEMBROS DE MESA AQUANDO DAS ELEIÇÕES PRESIDÊNCIAIS DE 24/01/2021, NO TERMOS DO ART.	243699468	IDALINA DA CONCEIÇÃO VIVEIROS GOMES ALMEIDA	492 308,00 €	51,93 €	51,93 €			
04080202 - Outras	Art.º 10 da Lei n.º 22/99, de 21 de abri, com alteração introduzida pela Lei n.º 18/14, de 10 de abr	\\COMPENSAÇÃO DOS MEMBROS DE MESA AQUANDO DAS ELEIÇÕES PRESIDÊNCIAIS DE 24/01/2021, NO TERMOS DO ART.	243721102	Carolina de Fátima Bettencourt Câmara	492 308,00 €	51,93 €	51,93 €			
04080202 - Outras	Art.º 10 da Lei n.º 22/99, de 21 de abri, com alteração introduzida pela Lei n.º 18/14, de 10 de abr	CABIMENTO TRANSITADO DE 2020, VALOR INICIAL:12.982,50	243741677	Telma Filipa Cordeiro Ponte	492 308,00 €	51,93 €	51,93 €			
04080202 - Outras	Art.º 10 da Lei n.º 22/99, de 21 de abri, com alteração introduzida pela Lei n.º 18/14, de 10 de abr	\\COMPENSAÇÃO DOS MEMBROS DE MESA AQUANDO DAS ELEIÇÕES PRESIDÊNCIAIS DE 24/01/2021, NO TERMOS DO ART.	243741677	Telma Filipa Cordeiro Ponte	492 308,00 €	51,93 €	51,93 €			
04080202 - Outras	Art.º 10 da Lei n.º 22/99, de 21 de abri, com alteração introduzida pela Lei n.º 18/14, de 10 de abr	CABIMENTO TRANSITADO DE 2020, VALOR INICIAL:12.982,50	243766998	Raquel Arruda Almeida	492 308,00 €	51,93 €	51,93 €			
04080202 - Outras	Art.º 10 da Lei n.º 22/99, de 21 de abri, com alteração introduzida pela Lei n.º 18/14, de 10 de abr	CABIMENTO TRANSITADO DE 2020, VALOR INICIAL:12.982,50	243768761	Fabio Manuel Rufino Libório	492 308,00 €	51,93 €	51,93 €			
04080202 - Outras	Art.º 10 da Lei n.º 22/99, de 21 de abri, com alteração introduzida pela Lei n.º 18/14, de 10 de abr	\\COMPENSAÇÃO DOS MEMBROS DE MESA AQUANDO DAS ELEIÇÕES PRESIDÊNCIAIS DE 24/01/2021, NO TERMOS DO ART.	243768761	Fabio Manuel Rufino Libório	492 308,00 €	51,93 €	51,93 €			
04080202 - Outras	Art.º 10 da Lei n.º 22/99, de 21 de abri, com alteração introduzida pela Lei n.º 18/14, de 10 de abr	\\COMPENSAÇÃO DOS MEMBROS DE MESA AQUANDO DAS ELEIÇÕES PRESIDÊNCIAIS DE 24/01/2021, NO TERMOS DO ART.	243878079	Bruno Miguel Tavares Cabral	492 308,00 €	51,93 €	51,93 €			
04080202 - Outras	Art.º 10 da Lei n.º 22/99, de 21 de abri, com alteração introduzida pela Lei n.º 18/14, de 10 de abr	CABIMENTO TRANSITADO DE 2020, VALOR INICIAL:12.982,50	243926774	Maria Teixeira Dâmaso	492 308,00 €	51,93 €	51,93 €			
04080202 - Outras	Art.º 10 da Lei n.º 22/99, de 21 de abri, com alteração introduzida pela Lei n.º 18/14, de 10 de abr	CABIMENTO TRANSITADO DE 2020, VALOR INICIAL:12.982,50	244057745	Rita Isabel Amaral Raposo	492 308,00 €	51,93 €	51,93 €			
04080202 - Outras	Art.º 10 da Lei n.º 22/99, de 21 de abri, com alteração introduzida pela Lei n.º 18/14, de 10 de abr	\\COMPENSAÇÃO DOS MEMBROS DE MESA AQUANDO DAS ELEIÇÕES PRESIDÊNCIAIS DE 24/01/2021, NO TERMOS DO ART.	244057745	Rita Isabel Amaral Raposo	492 308,00 €	51,93 €	51,93 €			
04080202 - Outras	Art.º 10 da Lei n.º 22/99, de 21 de abri, com alteração introduzida pela Lei n.º 18/14, de 10 de abr	\\COMPENSAÇÃO DOS MEMBROS DE MESA AQUANDO DAS ELEIÇÕES PRESIDÊNCIAIS DE 24/01/2021, NO TERMOS DO ART.	244298637	Rui Manuel Tavares Rebelo	492 308,00 €	51,93 €	51,93 €			

ANEXO VII - TRANSFERÊNCIAS E SUBSÍDIOS CONCEDIDOS

(MUNICIPIO DE PONTA DELGADA)

Período	02-01-2021
	31-12-2021

Visualização de registos sem execução	Sim	Ano
		2021

Tipo de despesa [1]	Disposições legais [1]	Finalidade [2]	Entidade beneficiária [3] NIF	Entidade beneficiária [3] Nome / designação	Despesas orçamentadas [4]	Despesas autorizadas [5]	Despesas pagas [6]	Despesas autorizadas e não pagas [7]=[6]-[5]	Devolução de transferências / subsídios ocorrida no exercício [8]	Observações [9]
04080202 - Outras	Art.º 10 da Lei n.º 22/99, de 21 de abri, com alteração introduzida pela Lei n.º 18/14, de 10 de abr	\\COMPENSAÇÃO DOS MEMBROS DE MESA AQUANDO DAS ELEIÇÕES PRESIDÊNCIAIS DE 24/01/2021, NO TERMOS DO ART.	244457930	Marciana de Fátima Pavão Pedro Amaral	492 308,00 €	51,93 €	51,93 €			
04080202 - Outras	Art.º 10 da Lei n.º 22/99, de 21 de abri, com alteração introduzida pela Lei n.º 18/14, de 10 de abr	\\COMPENSAÇÃO DOS MEMBROS DE MESA AQUANDO DAS ELEIÇÕES PRESIDÊNCIAIS DE 24/01/2021, NO TERMOS DO ART.	244582513	João Pedro Jacob Matias	492 308,00 €	51,93 €	51,93 €			
04080202 - Outras	Art.º 10 da Lei n.º 22/99, de 21 de abri, com alteração introduzida pela Lei n.º 18/14, de 10 de abr	\\COMPENSAÇÃO DOS MEMBROS DE MESA AQUANDO DAS ELEIÇÕES PRESIDÊNCIAIS DE 24/01/2021, NO TERMOS DO ART.	244689806	Ruben Miguel Melo Oliveira	492 308,00 €	51,93 €	51,93 €			
04080202 - Outras	Art.º 10 da Lei n.º 22/99, de 21 de abri, com alteração introduzida pela Lei n.º 18/14, de 10 de abr	CABIMENTO TRANSITADO DE 2020, VALOR INICIAL:12.982,50	244768951	RODRIGO MIGUEL COSTA CABRAL	492 308,00 €	51,93 €	51,93 €			
04080202 - Outras	Art.º 10 da Lei n.º 22/99, de 21 de abri, com alteração introduzida pela Lei n.º 18/14, de 10 de abr	\\COMPENSAÇÃO DOS MEMBROS DE MESA AQUANDO DAS ELEIÇÕES PRESIDÊNCIAIS DE 24/01/2021, NO TERMOS DO ART.	244768951	RODRIGO MIGUEL COSTA CABRAL	492 308,00 €	51,93 €	51,93 €			
04080202 - Outras	Art.º 10 da Lei n.º 22/99, de 21 de abri, com alteração introduzida pela Lei n.º 18/14, de 10 de abr	\\COMPENSAÇÃO DOS MEMBROS DE MESA AQUANDO DAS ELEIÇÕES PRESIDÊNCIAIS DE 24/01/2021, NO TERMOS DO ART.	245411062	Miguel Ângelo Aguiar Faria	492 308,00 €	51,93 €	51,93 €			
04080202 - Outras	Art.º 10 da Lei n.º 22/99, de 21 de abri, com alteração introduzida pela Lei n.º 18/14, de 10 de abr	CABIMENTO TRANSITADO DE 2020, VALOR INICIAL:12.982,50	245420916	Rafaela Oliveira Mateus	492 308,00 €	51,93 €	51,93 €			
04080202 - Outras	Art.º 10 da Lei n.º 22/99, de 21 de abri, com alteração introduzida pela Lei n.º 18/14, de 10 de abr	CABIMENTO TRANSITADO DE 2020, VALOR INICIAL:12.982,50	246222026	Marlene da Silva Avelar Raposo	492 308,00 €	51,93 €	51,93 €			
04080202 - Outras	Art.º 10 da Lei n.º 22/99, de 21 de abri, com alteração introduzida pela Lei n.º 18/14, de 10 de abr	\\COMPENSAÇÃO DOS MEMBROS DE MESA AQUANDO DAS ELEIÇÕES PRESIDÊNCIAIS DE 24/01/2021, NO TERMOS DO ART.	246222026	Marlene da Silva Avelar Raposo	492 308,00 €	51,93 €	51,93 €			
04080202 - Outras	Art.º 10 da Lei n.º 22/99, de 21 de abri, com alteração introduzida pela Lei n.º 18/14, de 10 de abr	CABIMENTO TRANSITADO DE 2020, VALOR INICIAL:12.982,50	246570300	Alexandra Maria Oliveira Carreiro	492 308,00 €	51,93 €	51,93 €			
04080202 - Outras	Art.º 10 da Lei n.º 22/99, de 21 de abri, com alteração introduzida pela Lei n.º 18/14, de 10 de abr	\\COMPENSAÇÃO DOS MEMBROS DE MESA AQUANDO DAS ELEIÇÕES PRESIDÊNCIAIS DE 24/01/2021, NO TERMOS DO ART.	246570300	Alexandra Maria Oliveira Carreiro	492 308,00 €	51,93 €	51,93 €			
04080202 - Outras	Art.º 10 da Lei n.º 22/99, de 21 de abri, com alteração introduzida pela Lei n.º 18/14, de 10 de abr	\\COMPENSAÇÃO DOS MEMBROS DE MESA AQUANDO DAS ELEIÇÕES PRESIDÊNCIAIS DE 24/01/2021, NO TERMOS DO ART.	246570407	Mafalda Oliveira Carreiro	492 308,00 €	51,93 €	51,93 €			
04080202 - Outras	Art.º 10 da Lei n.º 22/99, de 21 de abri, com alteração introduzida pela Lei n.º 18/14, de 10 de abr	CABIMENTO TRANSITADO DE 2020, VALOR INICIAL:12.982,50	246752890	Cheila Vieira Ventura	492 308,00 €	51,93 €	51,93 €			
04080202 - Outras	Art.º 10 da Lei n.º 22/99, de 21 de abri, com alteração introduzida pela Lei n.º 18/14, de 10 de abr	CABIMENTO TRANSITADO DE 2020, VALOR INICIAL:12.982,50	246825243	Rita Silva Correia	492 308,00 €	51,93 €	51,93 €			
04080202 - Outras	Art.º 10 da Lei n.º 22/99, de 21 de abri, com alteração introduzida pela Lei n.º 18/14, de 10 de abr	\\COMPENSAÇÃO DOS MEMBROS DE MESA AQUANDO DAS ELEIÇÕES PRESIDÊNCIAIS DE 24/01/2021, NO TERMOS DO ART.	246825243	Rita Silva Correia	492 308,00 €	51,93 €	51,93 €			
04080202 - Outras	Art.º 10 da Lei n.º 22/99, de 21 de abri, com alteração introduzida pela Lei n.º 18/14, de 10 de abr	\\COMPENSAÇÃO DOS MEMBROS DE MESA AQUANDO DAS ELEIÇÕES PRESIDÊNCIAIS DE 24/01/2021, NO TERMOS DO ART.	246845210	Marta Cristina Câmara Aguiar	492 308,00 €	51,93 €	51,93 €			
04080202 - Outras	Art.º 10 da Lei n.º 22/99, de 21 de abri, com alteração introduzida pela Lei n.º 18/14, de 10 de abr	CABIMENTO TRANSITADO DE 2020, VALOR INICIAL:12.982,50	246928123	Angela de Fatima Reis Aguiar	492 308,00 €	51,93 €	51,93 €			

ANEXO VII - TRANSFERÊNCIAS E SUBSÍDIOS CONCEDIDOS

(MUNICIPIO DE PONTA DELGADA)

Período	02-01-2021
	31-12-2021

Visualização de registos sem execução	Sim	Ano
		2021

Tipo de despesa [1]	Disposições legais [1]	Finalidade [2]	Entidade beneficiária [3] NIF	Entidade beneficiária [3] Nome / designação	Despesas orçamentadas [4]	Despesas autorizadas [5]	Despesas pagas [6]	Despesas autorizadas e não pagas [7]=[6]-[5]	Devolução de transferências / subsídios ocorrida no exercício [8]	Observações [9]
04080202 - Outras	Art.º 10 da Lei n.º 22/99, de 21 de abri, com alteração introduzida pela Lei n.º 18/14, de 10 de abr	CABIMENTO TRANSITADO DE 2020, VALOR INICIAL:12.982,50	246935081	Frederico Filipe Carreiro Amaral	492 308,00 €	51,93 €	51,93 €			
04080202 - Outras	Art.º 10 da Lei n.º 22/99, de 21 de abri, com alteração introduzida pela Lei n.º 18/14, de 10 de abr	CABIMENTO TRANSITADO DE 2020, VALOR INICIAL:12.982,50	246948906	Raquel Cabral Medeiros	492 308,00 €	51,93 €	51,93 €			
04080202 - Outras	Art.º 10 da Lei n.º 22/99, de 21 de abri, com alteração introduzida pela Lei n.º 18/14, de 10 de abr	\\COMPENSAÇÃO DOS MEMBROS DE MESA AQUANDO DAS ELEIÇÕES PRESIDÊNCIAIS DE 24/01/2021, NO TERMOS DO ART.	246986280	CLAUDIA SOFIA MARTINS CORDEIRO	492 308,00 €	51,93 €	51,93 €			
04080202 - Outras	Art.º 10 da Lei n.º 22/99, de 21 de abri, com alteração introduzida pela Lei n.º 18/14, de 10 de abr	\\COMPENSAÇÃO DOS MEMBROS DE MESA AQUANDO DAS ELEIÇÕES PRESIDÊNCIAIS DE 24/01/2021, NO TERMOS DO ART.	247087670	Sara Martins Cabral da Silva	492 308,00 €	51,93 €	51,93 €			
04080202 - Outras	Art.º 10 da Lei n.º 22/99, de 21 de abri, com alteração introduzida pela Lei n.º 18/14, de 10 de abr	\\COMPENSAÇÃO DOS MEMBROS DE MESA AQUANDO DAS ELEIÇÕES PRESIDÊNCIAIS DE 24/01/2021, NO TERMOS DO ART.	247190772	Carolina Sofia Costa Raposo	492 308,00 €	51,93 €	51,93 €			
04080202 - Outras	Art.º 10 da Lei n.º 22/99, de 21 de abri, com alteração introduzida pela Lei n.º 18/14, de 10 de abr	\\COMPENSAÇÃO DOS MEMBROS DE MESA AQUANDO DAS ELEIÇÕES PRESIDÊNCIAIS DE 24/01/2021, NO TERMOS DO ART.	247489425	Catia Sofia Arruda Janeiro Coelho	492 308,00 €	51,93 €	51,93 €			
04080202 - Outras	Art.º 10 da Lei n.º 22/99, de 21 de abri, com alteração introduzida pela Lei n.º 18/14, de 10 de abr	\\COMPENSAÇÃO DOS MEMBROS DE MESA AQUANDO DAS ELEIÇÕES PRESIDÊNCIAIS DE 24/01/2021, NO TERMOS DO ART.	247601594	Filipa Alexandra Kong Damião	492 308,00 €	51,93 €	51,93 €			
04080202 - Outras	Art.º 10 da Lei n.º 22/99, de 21 de abri, com alteração introduzida pela Lei n.º 18/14, de 10 de abr	\\COMPENSAÇÃO DOS MEMBROS DE MESA AQUANDO DAS ELEIÇÕES PRESIDÊNCIAIS DE 24/01/2021, NO TERMOS DO ART.	247819832	Cristina da Silva Carvalho	492 308,00 €	51,93 €	51,93 €			
04080202 - Outras	Art.º 10 da Lei n.º 22/99, de 21 de abri, com alteração introduzida pela Lei n.º 18/14, de 10 de abr	CABIMENTO TRANSITADO DE 2020, VALOR INICIAL:12.982,50	247951781	DIOGO MIGUEL BARBOSA FREITAS	492 308,00 €	51,93 €	51,93 €			
04080202 - Outras	Art.º 10 da Lei n.º 22/99, de 21 de abri, com alteração introduzida pela Lei n.º 18/14, de 10 de abr	\\COMPENSAÇÃO DOS MEMBROS DE MESA AQUANDO DAS ELEIÇÕES PRESIDÊNCIAIS DE 24/01/2021, NO TERMOS DO ART.	247951781	DIOGO MIGUEL BARBOSA FREITAS	492 308,00 €	51,93 €	51,93 €			
04080202 - Outras	Art.º 10 da Lei n.º 22/99, de 21 de abri, com alteração introduzida pela Lei n.º 18/14, de 10 de abr	\\COMPENSAÇÃO DOS MEMBROS DE MESA AQUANDO DAS ELEIÇÕES PRESIDÊNCIAIS DE 24/01/2021, NO TERMOS DO ART.	248229559	Solange Costa Raposo Duarte	492 308,00 €	51,93 €	51,93 €			
04080202 - Outras	Art.º 10 da Lei n.º 22/99, de 21 de abri, com alteração introduzida pela Lei n.º 18/14, de 10 de abr	\\COMPENSAÇÃO DOS MEMBROS DE MESA AQUANDO DAS ELEIÇÕES PRESIDÊNCIAIS DE 24/01/2021, NO TERMOS DO ART.	248527509	Bárbara Sofia Medeiros Sousa	492 308,00 €	51,93 €	51,93 €			
04080202 - Outras	Art.º 10 da Lei n.º 22/99, de 21 de abri, com alteração introduzida pela Lei n.º 18/14, de 10 de abr	\\COMPENSAÇÃO DOS MEMBROS DE MESA AQUANDO DAS ELEIÇÕES PRESIDÊNCIAIS DE 24/01/2021, NO TERMOS DO ART.	248596403	Ana Rita Massa	492 308,00 €	51,93 €	51,93 €			
04080202 - Outras	Art.º 10 da Lei n.º 22/99, de 21 de abri, com alteração introduzida pela Lei n.º 18/14, de 10 de abr	CABIMENTO TRANSITADO DE 2020, VALOR INICIAL:12.982,50	249045788	Raul Oliveira Frizado	492 308,00 €	51,93 €	51,93 €			
04080202 - Outras	Art.º 10 da Lei n.º 22/99, de 21 de abri, com alteração introduzida pela Lei n.º 18/14, de 10 de abr	\\COMPENSAÇÃO DOS MEMBROS DE MESA AQUANDO DAS ELEIÇÕES PRESIDÊNCIAIS DE 24/01/2021, NO TERMOS DO ART.	249045788	Raul Oliveira Frizado	492 308,00 €	51,93 €	51,93 €			
04080202 - Outras	Art.º 10 da Lei n.º 22/99, de 21 de abri, com alteração introduzida pela Lei n.º 18/14, de 10 de abr	CABIMENTO TRANSITADO DE 2020, VALOR INICIAL:12.982,50	249129973	Maya Pereira Branco de Almeida	492 308,00 €	51,93 €	51,93 €			
04080202 - Outras	Art.º 10 da Lei n.º 22/99, de 21 de abri, com alteração introduzida pela Lei n.º 18/14, de 10 de abr	\\COMPENSAÇÃO DOS MEMBROS DE MESA AQUANDO DAS ELEIÇÕES PRESIDÊNCIAIS DE 24/01/2021, NO TERMOS DO ART.	249129973	Maya Pereira Branco de Almeida	492 308,00 €	51,93 €	51,93 €			

ANEXO VII - TRANSFERÊNCIAS E SUBSÍDIOS CONCEDIDOS

(MUNICIPIO DE PONTA DELGADA)

Período	02-01-2021
	31-12-2021

Visualização de registos sem execução	Sim	Ano
		2021

Tipo de despesa [1]	Disposições legais [1]	Finalidade [2]	Entidade beneficiária [3] NIF	Entidade beneficiária [3] Nome / designação	Despesas orçamentadas [4]	Despesas autorizadas [5]	Despesas pagas [6]	Despesas autorizadas e não pagas [7]=[6]-[5]	Devolução de transferências / subsídios ocorrida no exercício [8]	Observações [9]
04080202 - Outras	Art.º 10 da Lei n.º 22/99, de 21 de abri, com alteração introduzida pela Lei n.º 18/14, de 10 de abr	CABIMENTO TRANSITADO DE 2020, VALOR INICIAL:12.982,50	249336677	Telmo Manuel Ferreira Eleutério	492 308,00 €	51,93 €	51,93 €			
04080202 - Outras	Art.º 10 da Lei n.º 22/99, de 21 de abri, com alteração introduzida pela Lei n.º 18/14, de 10 de abr	\\COMPENSAÇÃO DOS MEMBROS DE MESA AQUANDO DAS ELEIÇÕES PRESIDÊNCIAIS DE 24/01/2021, NO TERMOS DO ART.	249336677	Telmo Manuel Ferreira Eleutério	492 308,00 €	51,93 €	51,93 €			
04080202 - Outras	Art.º 10 da Lei n.º 22/99, de 21 de abri, com alteração introduzida pela Lei n.º 18/14, de 10 de abr	\\COMPENSAÇÃO DOS MEMBROS DE MESA AQUANDO DAS ELEIÇÕES PRESIDÊNCIAIS DE 24/01/2021, NO TERMOS DO ART.	249518767	Cátia Alexandra Cordeiro Martins	492 308,00 €	51,93 €	51,93 €			
04080202 - Outras	Art.º 10 da Lei n.º 22/99, de 21 de abri, com alteração introduzida pela Lei n.º 18/14, de 10 de abr	\\COMPENSAÇÃO DOS MEMBROS DE MESA AQUANDO DAS ELEIÇÕES PRESIDÊNCIAIS DE 24/01/2021, NO TERMOS DO ART.	249647397	Sara de Almeida Raposo	492 308,00 €	51,93 €	51,93 €			
04080202 - Outras	Art.º 10 da Lei n.º 22/99, de 21 de abri, com alteração introduzida pela Lei n.º 18/14, de 10 de abr	\\COMPENSAÇÃO DOS MEMBROS DE MESA AQUANDO DAS ELEIÇÕES PRESIDÊNCIAIS DE 24/01/2021, NO TERMOS DO ART.	249739453	Ione Joaquim Rebelo	492 308,00 €	51,93 €	51,93 €			
04080202 - Outras	Art.º 10 da Lei n.º 22/99, de 21 de abri, com alteração introduzida pela Lei n.º 18/14, de 10 de abr	\\COMPENSAÇÃO DOS MEMBROS DE MESA AQUANDO DAS ELEIÇÕES PRESIDÊNCIAIS DE 24/01/2021, NO TERMOS DO ART.	249772230	Carolina Costa Vicente	492 308,00 €	51,93 €	51,93 €			
04080202 - Outras	Art.º 10 da Lei n.º 22/99, de 21 de abri, com alteração introduzida pela Lei n.º 18/14, de 10 de abr	CABIMENTO TRANSITADO DE 2020, VALOR INICIAL:12.982,50	249862042	Maria Teresa Ramos Botelho	492 308,00 €	51,93 €	51,93 €			
04080202 - Outras	Art.º 10 da Lei n.º 22/99, de 21 de abri, com alteração introduzida pela Lei n.º 18/14, de 10 de abr	\\COMPENSAÇÃO DOS MEMBROS DE MESA AQUANDO DAS ELEIÇÕES PRESIDÊNCIAIS DE 24/01/2021, NO TERMOS DO ART.	249862042	Maria Teresa Ramos Botelho	492 308,00 €	51,93 €	51,93 €			
04080202 - Outras	Art.º 10 da Lei n.º 22/99, de 21 de abri, com alteração introduzida pela Lei n.º 18/14, de 10 de abr	CABIMENTO TRANSITADO DE 2020, VALOR INICIAL:12.982,50	250278804	Paula Sofia Couto Oliveira	492 308,00 €	51,93 €	51,93 €			
04080202 - Outras	Art.º 10 da Lei n.º 22/99, de 21 de abri, com alteração introduzida pela Lei n.º 18/14, de 10 de abr	\\COMPENSAÇÃO DOS MEMBROS DE MESA AQUANDO DAS ELEIÇÕES PRESIDÊNCIAIS DE 24/01/2021, NO TERMOS DO ART.	250278804	Paula Sofia Couto Oliveira	492 308,00 €	51,93 €	51,93 €			
04080202 - Outras	Art.º 10 da Lei n.º 22/99, de 21 de abri, com alteração introduzida pela Lei n.º 18/14, de 10 de abr	\\COMPENSAÇÃO DOS MEMBROS DE MESA AQUANDO DAS ELEIÇÕES LEGISLATIVAS REGIONAIS DE 25/10/2020, NO TERMO	250633264	Sabrina Cabral Alves	492 308,00 €	51,93 €	51,93 €			
04080202 - Outras	Art.º 10 da Lei n.º 22/99, de 21 de abri, com alteração introduzida pela Lei n.º 18/14, de 10 de abr	\\COMPENSAÇÃO DOS MEMBROS DE MESA AQUANDO DAS ELEIÇÕES PRESIDÊNCIAIS DE 24/01/2021, NO TERMOS DO ART.	250633264	Sabrina Cabral Alves	492 308,00 €	51,93 €	51,93 €			
04080202 - Outras	Art.º 10 da Lei n.º 22/99, de 21 de abri, com alteração introduzida pela Lei n.º 18/14, de 10 de abr	\\COMPENSAÇÃO DOS MEMBROS DE MESA AQUANDO DAS ELEIÇÕES PRESIDÊNCIAIS DE 24/01/2021, NO TERMOS DO ART.	250907518	Joshua da Silva Alves	492 308,00 €	51,93 €	51,93 €			
04080202 - Outras	Art.º 10 da Lei n.º 22/99, de 21 de abri, com alteração introduzida pela Lei n.º 18/14, de 10 de abr	\\COMPENSAÇÃO DOS MEMBROS DE MESA AQUANDO DAS ELEIÇÕES PRESIDÊNCIAIS DE 24/01/2021, NO TERMOS DO ART.	250909456	Ana Rita Medeiros Oliveira	492 308,00 €	51,93 €	51,93 €			
04080202 - Outras	Art.º 10 da Lei n.º 22/99, de 21 de abri, com alteração introduzida pela Lei n.º 18/14, de 10 de abr	CABIMENTO TRANSITADO DE 2020, VALOR INICIAL:12.982,50	250979837	Vanessa Oliveira Sousa	492 308,00 €	51,93 €	51,93 €			
04080202 - Outras	Art.º 10 da Lei n.º 22/99, de 21 de abri, com alteração introduzida pela Lei n.º 18/14, de 10 de abr	\\COMPENSAÇÃO DOS MEMBROS DE MESA AQUANDO DAS ELEIÇÕES PRESIDÊNCIAIS DE 24/01/2021, NO TERMOS DO ART.	251094677	Ana Beatriz da Silva Martins	492 308,00 €	51,93 €	51,93 €			
04080202 - Outras	Art.º 10 da Lei n.º 22/99, de 21 de abri, com alteração introduzida pela Lei n.º 18/14, de 10 de abr	\\COMPENSAÇÃO DOS MEMBROS DE MESA AQUANDO DAS ELEIÇÕES PRESIDÊNCIAIS DE 24/01/2021, NO TERMOS DO ART.	251200345	Beatriz Sousa Lima	492 308,00 €	51,93 €	51,93 €			

ANEXO VII - TRANSFERÊNCIAS E SUBSÍDIOS CONCEDIDOS

(MUNICIPIO DE PONTA DELGADA)

Período	02-01-2021
	31-12-2021

Visualização de registos sem execução	Sim	Ano
		2021

Tipo de despesa [1]	Disposições legais [1]	Finalidade [2]	Entidade beneficiária [3] NIF	Entidade beneficiária [3] Nome / designação	Despesas orçamentadas [4]	Despesas autorizadas [5]	Despesas pagas [6]	Despesas autorizadas e não pagas [7]=[6]-[5]	Devolução de transferências / subsídios ocorrida no exercício [8]	Observações [9]
04080202 - Outras	Art.º 10 da Lei n.º 22/99, de 21 de abri, com alteração introduzida pela Lei n.º 18/14, de 10 de abr	CABIMENTO TRANSITADO DE 2020, VALOR INICIAL:12.982,50	251209946	Moisés Filipe Estrela Câmara	492 308,00 €	51,93 €	51,93 €			
04080202 - Outras	Art.º 10 da Lei n.º 22/99, de 21 de abri, com alteração introduzida pela Lei n.º 18/14, de 10 de abr	\\COMPENSAÇÃO DOS MEMBROS DE MESA AQUANDO DAS ELEIÇÕES PRESIDÊNCIAIS DE 24/01/2021, NO TERMOS DO ART.	251209946	Moisés Filipe Estrela Câmara	492 308,00 €	51,93 €	51,93 €			
04080202 - Outras	Art.º 10 da Lei n.º 22/99, de 21 de abri, com alteração introduzida pela Lei n.º 18/14, de 10 de abr	CABIMENTO TRANSITADO DE 2020, VALOR INICIAL:12.982,50	251247350	Vitor Miguel Câmara Oliveira	492 308,00 €	51,93 €	51,93 €			
04080202 - Outras	Art.º 10 da Lei n.º 22/99, de 21 de abri, com alteração introduzida pela Lei n.º 18/14, de 10 de abr	\\COMPENSAÇÃO DOS MEMBROS DE MESA AQUANDO DAS ELEIÇÕES PRESIDÊNCIAIS DE 24/01/2021, NO TERMOS DO ART.	251247350	Vitor Miguel Câmara Oliveira	492 308,00 €	51,93 €	51,93 €			
04080202 - Outras	Art.º 10 da Lei n.º 22/99, de 21 de abri, com alteração introduzida pela Lei n.º 18/14, de 10 de abr	\\COMPENSAÇÃO DOS MEMBROS DE MESA AQUANDO DAS ELEIÇÕES PRESIDÊNCIAIS DE 24/01/2021, NO TERMOS DO ART.	251313808	João Pedro Miranda Silva Medeiros	492 308,00 €	51,93 €	51,93 €			
04080202 - Outras	Art.º 10 da Lei n.º 22/99, de 21 de abri, com alteração introduzida pela Lei n.º 18/14, de 10 de abr	CABIMENTO TRANSITADO DE 2020, VALOR INICIAL:12.982,50	251511502	Bruna Filipa Pimentel Faria	492 308,00 €	51,93 €	51,93 €			
04080202 - Outras	Art.º 10 da Lei n.º 22/99, de 21 de abri, com alteração introduzida pela Lei n.º 18/14, de 10 de abr	\\COMPENSAÇÃO DOS MEMBROS DE MESA AQUANDO DAS ELEIÇÕES PRESIDÊNCIAIS DE 24/01/2021, NO TERMOS DO ART.	251511502	Bruna Filipa Pimentel Faria	492 308,00 €	51,93 €	51,93 €			
04080202 - Outras	Art.º 10 da Lei n.º 22/99, de 21 de abri, com alteração introduzida pela Lei n.º 18/14, de 10 de abr	CABIMENTO TRANSITADO DE 2020, VALOR INICIAL:12.982,50	251804372	Vilma Silva Cordeiro	492 308,00 €	51,93 €	51,93 €			
04080202 - Outras	Art.º 10 da Lei n.º 22/99, de 21 de abri, com alteração introduzida pela Lei n.º 18/14, de 10 de abr	\\COMPENSAÇÃO DOS MEMBROS DE MESA AQUANDO DAS ELEIÇÕES PRESIDÊNCIAIS DE 24/01/2021, NO TERMOS DO ART.	251804372	Vilma Silva Cordeiro	492 308,00 €	51,93 €	51,93 €			
04080202 - Outras	Art.º 10 da Lei n.º 22/99, de 21 de abri, com alteração introduzida pela Lei n.º 18/14, de 10 de abr	CABIMENTO TRANSITADO DE 2020, VALOR INICIAL:12.982,50	252266447	Ana Sofia Pereira Cordeiro	492 308,00 €	51,93 €	51,93 €			
04080202 - Outras	Art.º 10 da Lei n.º 22/99, de 21 de abri, com alteração introduzida pela Lei n.º 18/14, de 10 de abr	CABIMENTO TRANSITADO DE 2020, VALOR INICIAL:12.982,50	252269802	Joana Gonçalves Araújo	492 308,00 €	51,93 €	51,93 €			
04080202 - Outras	Art.º 10 da Lei n.º 22/99, de 21 de abri, com alteração introduzida pela Lei n.º 18/14, de 10 de abr	CABIMENTO TRANSITADO DE 2020, VALOR INICIAL:12.982,50	252284089	Carolina Ferreira Dias	492 308,00 €	51,93 €	51,93 €			
04080202 - Outras	Art.º 10 da Lei n.º 22/99, de 21 de abri, com alteração introduzida pela Lei n.º 18/14, de 10 de abr	\\COMPENSAÇÃO DOS MEMBROS DE MESA AQUANDO DAS ELEIÇÕES LEGISLATIVAS REGIONAIS DE 25/10/2020, NO TERMO	252284089	Carolina Ferreira Dias	492 308,00 €	51,93 €	51,93 €			
04080202 - Outras	Art.º 10 da Lei n.º 22/99, de 21 de abri, com alteração introduzida pela Lei n.º 18/14, de 10 de abr	\\COMPENSAÇÃO DOS MEMBROS DE MESA AQUANDO DAS ELEIÇÕES PRESIDÊNCIAIS DE 24/01/2021, NO TERMOS DO ART.	252284089	Carolina Ferreira Dias	492 308,00 €	51,93 €	51,93 €			
04080202 - Outras	Art.º 10 da Lei n.º 22/99, de 21 de abri, com alteração introduzida pela Lei n.º 18/14, de 10 de abr	\\COMPENSAÇÃO DOS MEMBROS DE MESA AQUANDO DAS ELEIÇÕES PRESIDÊNCIAIS DE 24/01/2021, NO TERMOS DO ART.	252284089	Carolina Ferreira Dias	492 308,00 €	51,93 €	51,93 €			
04080202 - Outras	Art.º 10 da Lei n.º 22/99, de 21 de abri, com alteração introduzida pela Lei n.º 18/14, de 10 de abr	\\COMPENSAÇÃO DOS MEMBROS DE MESA AQUANDO DAS ELEIÇÕES PRESIDÊNCIAIS DE 24/01/2021, NO TERMOS DO ART.	252312376	Inês Botelho Leocádio	492 308,00 €	51,93 €	51,93 €			
04080202 - Outras	Art.º 10 da Lei n.º 22/99, de 21 de abri, com alteração introduzida pela Lei n.º 18/14, de 10 de abr	\\COMPENSAÇÃO DOS MEMBROS DE MESA AQUANDO DAS ELEIÇÕES PRESIDÊNCIAIS DE 24/01/2021, NO TERMOS DO ART.	252712234	Marina de Jesus Moniz Dias	492 308,00 €	51,93 €	51,93 €			

ANEXO VII - TRANSFERÊNCIAS E SUBSÍDIOS CONCEDIDOS

(MUNICIPIO DE PONTA DELGADA)

Período	02-01-2021
	31-12-2021

Visualização de registos sem execução	Sim	Ano
		2021

Tipo de despesa [1]	Disposições legais [1]	Finalidade [2]	Entidade beneficiária [3] NIF	Entidade beneficiária [3] Nome / designação	Despesas orçamentadas [4]	Despesas autorizadas [5]	Despesas pagas [6]	Despesas autorizadas e não pagas [7]=[6]-[5]	Devolução de transferências / subsídios ocorrida no exercício [8]	Observações [9]
04080202 - Outras	Art.º 10 da Lei n.º 22/99, de 21 de abri, com alteração introduzida pela Lei n.º 18/14, de 10 de abr	CABIMENTO TRANSITADO DE 2020, VALOR INICIAL:12.982,50	252944194	Miguel Melo Pereira	492 308,00 €	51,93 €	51,93 €			
04080202 - Outras	Art.º 10 da Lei n.º 22/99, de 21 de abri, com alteração introduzida pela Lei n.º 18/14, de 10 de abr	CABIMENTO TRANSITADO DE 2020, VALOR INICIAL:12.982,50	253040205	LAURA PIMENTEL DOS SANTOS	492 308,00 €	51,93 €	51,93 €			
04080202 - Outras	Art.º 10 da Lei n.º 22/99, de 21 de abri, com alteração introduzida pela Lei n.º 18/14, de 10 de abr	\\COMPENSAÇÃO DOS MEMBROS DE MESA AQUANDO DAS ELEIÇÕES PRESIDÊNCIAIS DE 24/01/2021, NO TERMOS DO ART.	253040205	LAURA PIMENTEL DOS SANTOS	492 308,00 €	51,93 €	51,93 €			
04080202 - Outras	Art.º 10 da Lei n.º 22/99, de 21 de abri, com alteração introduzida pela Lei n.º 18/14, de 10 de abr	\\COMPENSAÇÃO DOS MEMBROS DE MESA AQUANDO DAS ELEIÇÕES PRESIDÊNCIAIS DE 24/01/2021, NO TERMOS DO ART.	253088780	Júlia Soares Estácio	492 308,00 €	51,93 €	51,93 €			
04080202 - Outras	Art.º 10 da Lei n.º 22/99, de 21 de abri, com alteração introduzida pela Lei n.º 18/14, de 10 de abr	CABIMENTO TRANSITADO DE 2020, VALOR INICIAL:12.982,50	253724732	Natacha Silva Chaves	492 308,00 €	51,93 €	51,93 €			
04080202 - Outras	Art.º 10 da Lei n.º 22/99, de 21 de abri, com alteração introduzida pela Lei n.º 18/14, de 10 de abr	\\COMPENSAÇÃO DOS MEMBROS DE MESA AQUANDO DAS ELEIÇÕES PRESIDÊNCIAIS DE 24/01/2021, NO TERMOS DO ART.	253724732	Natacha Silva Chaves	492 308,00 €	51,93 €	51,93 €			
04080202 - Outras	Art.º 10 da Lei n.º 22/99, de 21 de abri, com alteração introduzida pela Lei n.º 18/14, de 10 de abr	\\COMPENSAÇÃO DOS MEMBROS DE MESA AQUANDO DAS ELEIÇÕES PRESIDÊNCIAIS DE 24/01/2021, NO TERMOS DO ART.	254022120	Maria Cristiana Ponte Oliveiira	492 308,00 €	51,93 €	51,93 €			
04080202 - Outras	Art.º 10 da Lei n.º 22/99, de 21 de abri, com alteração introduzida pela Lei n.º 18/14, de 10 de abr	CABIMENTO TRANSITADO DE 2020, VALOR INICIAL:12.982,50	254125387	José Francisco Pereira de Sousa	492 308,00 €	51,93 €	51,93 €			
04080202 - Outras	Art.º 10 da Lei n.º 22/99, de 21 de abri, com alteração introduzida pela Lei n.º 18/14, de 10 de abr	CABIMENTO TRANSITADO DE 2020, VALOR INICIAL:12.982,50	254258859	Maria Inês Soares de Medeiros	492 308,00 €	51,93 €	51,93 €			
04080202 - Outras	Art.º 10 da Lei n.º 22/99, de 21 de abri, com alteração introduzida pela Lei n.º 18/14, de 10 de abr	CABIMENTO TRANSITADO DE 2020, VALOR INICIAL:12.982,50	254324177	Luciano Cacilhas Pavão	492 308,00 €	51,93 €	51,93 €			
04080202 - Outras	Art.º 10 da Lei n.º 22/99, de 21 de abri, com alteração introduzida pela Lei n.º 18/14, de 10 de abr	\\COMPENSAÇÃO DOS MEMBROS DE MESA AQUANDO DAS ELEIÇÕES PRESIDÊNCIAIS DE 24/01/2021, NO TERMOS DO ART.	254324177	Luciano Cacilhas Pavão	492 308,00 €	51,93 €	51,93 €			
04080202 - Outras	Art.º 10 da Lei n.º 22/99, de 21 de abri, com alteração introduzida pela Lei n.º 18/14, de 10 de abr	CABIMENTO TRANSITADO DE 2020, VALOR INICIAL:12.982,50	254460500	Rafaela Costa Dâmaso	492 308,00 €	51,93 €	51,93 €			
04080202 - Outras	Art.º 10 da Lei n.º 22/99, de 21 de abri, com alteração introduzida pela Lei n.º 18/14, de 10 de abr	\\COMPENSAÇÃO DOS MEMBROS DE MESA AQUANDO DAS ELEIÇÕES PRESIDÊNCIAIS DE 24/01/2021, NO TERMOS DO ART.	254460500	Rafaela Costa Dâmaso	492 308,00 €	51,93 €	51,93 €			
04080202 - Outras	Art.º 10 da Lei n.º 22/99, de 21 de abri, com alteração introduzida pela Lei n.º 18/14, de 10 de abr	CABIMENTO TRANSITADO DE 2020, VALOR INICIAL:12.982,50	254547389	Joana Flor Almeida Viveiros	492 308,00 €	51,93 €	51,93 €			
04080202 - Outras	Art.º 10 da Lei n.º 22/99, de 21 de abri, com alteração introduzida pela Lei n.º 18/14, de 10 de abr	\\COMPENSAÇÃO DOS MEMBROS DE MESA AQUANDO DAS ELEIÇÕES PRESIDÊNCIAIS DE 24/01/2021, NO TERMOS DO ART.	254554792	Sérgio Miguel Cacilhas Roque	492 308,00 €	51,93 €	51,93 €			
04080202 - Outras	Art.º 10 da Lei n.º 22/99, de 21 de abri, com alteração introduzida pela Lei n.º 18/14, de 10 de abr	CABIMENTO TRANSITADO DE 2020, VALOR INICIAL:12.982,50	254760341	Mariana Medeiros Rego Raposo	492 308,00 €	51,93 €	51,93 €			
04080202 - Outras	Art.º 10 da Lei n.º 22/99, de 21 de abri, com alteração introduzida pela Lei n.º 18/14, de 10 de abr	CABIMENTO TRANSITADO DE 2020, VALOR INICIAL:12.982,50	254894984	Jéssica Sofia Pereira Vieira Arruda	492 308,00 €	51,93 €	51,93 €			

ANEXO VII - TRANSFERÊNCIAS E SUBSÍDIOS CONCEDIDOS

(MUNICIPIO DE PONTA DELGADA)

Período	02-01-2021
	31-12-2021

Visualização de registos sem execução	Sim	Ano
		2021

Tipo de despesa [1]	Disposições legais [1]	Finalidade [2]	Entidade beneficiária [3] NIF	Entidade beneficiária [3] Nome / designação	Despesas orçamentadas [4]	Despesas autorizadas [5]	Despesas pagas [6]	Despesas autorizadas e não pagas [7]=[6]-[5]	Devolução de transferências / subsídios ocorrida no exercício [8]	Observações [9]
04080202 - Outras	Art.º 10 da Lei n.º 22/99, de 21 de abri, com alteração introduzida pela Lei n.º 18/14, de 10 de abr	CABIMENTO TRANSITADO DE 2020, VALOR INICIAL:12.982,50	255259972	Hugo Assunção Duarte Cunha	492 308,00 €	51,93 €	51,93 €			
04080202 - Outras	Art.º 10 da Lei n.º 22/99, de 21 de abri, com alteração introduzida pela Lei n.º 18/14, de 10 de abr	\\COMPENSAÇÃO DOS MEMBROS DE MESA AQUANDO DAS ELEIÇÕES PRESIDÊNCIAIS DE 24/01/2021, NO TERMOS DO ART.	255259972	Hugo Assunção Duarte Cunha	492 308,00 €	51,93 €	51,93 €			
04080202 - Outras	Art.º 10 da Lei n.º 22/99, de 21 de abri, com alteração introduzida pela Lei n.º 18/14, de 10 de abr	CABIMENTO TRANSITADO DE 2020, VALOR INICIAL:12.982,50	255475802	Catarina Teixeira Silva	492 308,00 €	51,93 €	51,93 €			
04080202 - Outras	Art.º 10 da Lei n.º 22/99, de 21 de abri, com alteração introduzida pela Lei n.º 18/14, de 10 de abr	\\COMPENSAÇÃO DOS MEMBROS DE MESA AQUANDO DAS ELEIÇÕES PRESIDÊNCIAIS DE 24/01/2021, NO TERMOS DO ART.	255475802	Catarina Teixeira Silva	492 308,00 €	51,93 €	51,93 €			
04080202 - Outras	Art.º 10 da Lei n.º 22/99, de 21 de abri, com alteração introduzida pela Lei n.º 18/14, de 10 de abr	CABIMENTO TRANSITADO DE 2020, VALOR INICIAL:12.982,50	255538987	Vítor Manuel Melo Botelho	492 308,00 €	51,93 €	51,93 €			
04080202 - Outras	Art.º 10 da Lei n.º 22/99, de 21 de abri, com alteração introduzida pela Lei n.º 18/14, de 10 de abr	\\COMPENSAÇÃO DOS MEMBROS DE MESA AQUANDO DAS ELEIÇÕES PRESIDÊNCIAIS DE 24/01/2021, NO TERMOS DO ART.	255538987	Vítor Manuel Melo Botelho	492 308,00 €	51,93 €	51,93 €			
04080202 - Outras	Art.º 10 da Lei n.º 22/99, de 21 de abri, com alteração introduzida pela Lei n.º 18/14, de 10 de abr	CABIMENTO TRANSITADO DE 2020, VALOR INICIAL:12.982,50	255539118	Pedro Paulo Melo Botelho	492 308,00 €	51,93 €	51,93 €			
04080202 - Outras	Art.º 10 da Lei n.º 22/99, de 21 de abri, com alteração introduzida pela Lei n.º 18/14, de 10 de abr	\\COMPENSAÇÃO DOS MEMBROS DE MESA AQUANDO DAS ELEIÇÕES PRESIDÊNCIAIS DE 24/01/2021, NO TERMOS DO ART.	255539118	Pedro Paulo Melo Botelho	492 308,00 €	51,93 €	51,93 €			
04080202 - Outras	Art.º 10 da Lei n.º 22/99, de 21 de abri, com alteração introduzida pela Lei n.º 18/14, de 10 de abr	\\COMPENSAÇÃO DOS MEMBROS DE MESA AQUANDO DAS ELEIÇÕES PRESIDÊNCIAIS DE 24/01/2021, NO TERMOS DO ART.	255707479	Rui Pedro Lopes Rego	492 308,00 €	51,93 €	51,93 €			
04080202 - Outras	Art.º 10 da Lei n.º 22/99, de 21 de abri, com alteração introduzida pela Lei n.º 18/14, de 10 de abr	\\COMPENSAÇÃO DOS MEMBROS DE MESA AQUANDO DAS ELEIÇÕES PRESIDÊNCIAIS DE 24/01/2021, NO TERMOS DO ART.	255936990	Teresa Martins Cabral da Silva	492 308,00 €	51,93 €	51,93 €			
04080202 - Outras	Art.º 10 da Lei n.º 22/99, de 21 de abri, com alteração introduzida pela Lei n.º 18/14, de 10 de abr	CABIMENTO TRANSITADO DE 2020, VALOR INICIAL:12.982,50	255949359	Mariana Raquel Resendes Melo	492 308,00 €	51,93 €	51,93 €			
04080202 - Outras	Art.º 10 da Lei n.º 22/99, de 21 de abri, com alteração introduzida pela Lei n.º 18/14, de 10 de abr	CABIMENTO TRANSITADO DE 2020, VALOR INICIAL:12.982,50	255999216	Carolina Tavares Couto	492 308,00 €	51,93 €	51,93 €			
04080202 - Outras	Art.º 10 da Lei n.º 22/99, de 21 de abri, com alteração introduzida pela Lei n.º 18/14, de 10 de abr	CABIMENTO TRANSITADO DE 2020, VALOR INICIAL:12.982,50	256033994	Cláudia Mechela Ramos Rezende	492 308,00 €	51,93 €	51,93 €			
04080202 - Outras	Art.º 10 da Lei n.º 22/99, de 21 de abri, com alteração introduzida pela Lei n.º 18/14, de 10 de abr	\\COMPENSAÇÃO DOS MEMBROS DE MESA AQUANDO DAS ELEIÇÕES PRESIDÊNCIAIS DE 24/01/2021, NO TERMOS DO ART.	256184917	Matilde Ferreira Arruda	492 308,00 €	51,93 €	51,93 €			
04080202 - Outras	Art.º 10 da Lei n.º 22/99, de 21 de abri, com alteração introduzida pela Lei n.º 18/14, de 10 de abr	\\COMPENSAÇÃO DOS MEMBROS DE MESA AQUANDO DAS ELEIÇÕES PRESIDÊNCIAIS DE 24/01/2021, NO TERMOS DO ART.	256186448	Marcos Albernaz Bicho	492 308,00 €	51,93 €	51,93 €			
04080202 - Outras	Art.º 10 da Lei n.º 22/99, de 21 de abri, com alteração introduzida pela Lei n.º 18/14, de 10 de abr	\\COMPENSAÇÃO DOS MEMBROS DE MESA AQUANDO DAS ELEIÇÕES PRESIDÊNCIAIS DE 24/01/2021, NO TERMOS DO ART.	256186448	Marcos Albernaz Bicho	492 308,00 €	51,93 €	51,93 €			
04080202 - Outras	Art.º 10 da Lei n.º 22/99, de 21 de abri, com alteração introduzida pela Lei n.º 18/14, de 10 de abr	\\COMPENSAÇÃO DOS MEMBROS DE MESA AQUANDO DAS ELEIÇÕES PRESIDÊNCIAIS DE 24/01/2021, NO TERMOS DO ART.	256360219	Tiago Martins Viveiros	492 308,00 €	51,93 €	51,93 €			

ANEXO VII - TRANSFERÊNCIAS E SUBSÍDIOS CONCEDIDOS

(MUNICIPIO DE PONTA DELGADA)

Período	02-01-2021
	31-12-2021

Visualização de registos sem execução	Sim	Ano
		2021

Tipo de despesa [1]	Disposições legais [1]	Finalidade [2]	Entidade beneficiária [3] NIF	Entidade beneficiária [3] Nome / designação	Despesas orçamentadas [4]	Despesas autorizadas [5]	Despesas pagas [6]	Despesas autorizadas e não pagas [7]=[6]-[5]	Devolução de transferências / subsídios ocorrida no exercício [8]	Observações [9]
04080202 - Outras	Art.º 10 da Lei n.º 22/99, de 21 de abri, com alteração introduzida pela Lei n.º 18/14, de 10 de abr	CABIMENTO TRANSITADO DE 2020, VALOR INICIAL:12.982,50	256364192	João Rodrigo Faria Maciel Fanico	492 308,00 €	51,93 €	51,93 €			
04080202 - Outras	Art.º 10 da Lei n.º 22/99, de 21 de abri, com alteração introduzida pela Lei n.º 18/14, de 10 de abr	\\COMPENSAÇÃO DOS MEMBROS DE MESA AQUANDO DAS ELEIÇÕES PRESIDÊNCIAIS DE 24/01/2021, NO TERMOS DO ART.	256364192	João Rodrigo Faria Maciel Fanico	492 308,00 €	51,93 €	51,93 €			
04080202 - Outras	Art.º 10 da Lei n.º 22/99, de 21 de abri, com alteração introduzida pela Lei n.º 18/14, de 10 de abr	CABIMENTO TRANSITADO DE 2020, VALOR INICIAL:12.982,50	256376484	Ana Isabel Machado Frias Raposo	492 308,00 €	51,93 €	51,93 €			
04080202 - Outras	Art.º 10 da Lei n.º 22/99, de 21 de abri, com alteração introduzida pela Lei n.º 18/14, de 10 de abr	\\COMPENSAÇÃO DOS MEMBROS DE MESA AQUANDO DAS ELEIÇÕES PRESIDÊNCIAIS DE 24/01/2021, NO TERMOS DO ART.	256376484	Ana Isabel Machado Frias Raposo	492 308,00 €	51,93 €	51,93 €			
04080202 - Outras	Art.º 10 da Lei n.º 22/99, de 21 de abri, com alteração introduzida pela Lei n.º 18/14, de 10 de abr	CABIMENTO TRANSITADO DE 2020, VALOR INICIAL:12.982,50	256419094	Sandra Mendes Couto	492 308,00 €	51,93 €	51,93 €			
04080202 - Outras	Art.º 10 da Lei n.º 22/99, de 21 de abri, com alteração introduzida pela Lei n.º 18/14, de 10 de abr	\\COMPENSAÇÃO DOS MEMBROS DE MESA AQUANDO DAS ELEIÇÕES PRESIDÊNCIAIS DE 24/01/2021, NO TERMOS DO ART.	256419094	Sandra Mendes Couto	492 308,00 €	51,93 €	51,93 €			
04080202 - Outras	Art.º 10 da Lei n.º 22/99, de 21 de abri, com alteração introduzida pela Lei n.º 18/14, de 10 de abr	\\COMPENSAÇÃO DOS MEMBROS DE MESA AQUANDO DAS ELEIÇÕES PRESIDÊNCIAIS DE 24/01/2021, NO TERMOS DO ART.	256473064	Alexandra Simões Faria	492 308,00 €	51,93 €	51,93 €			
04080202 - Outras	Art.º 10 da Lei n.º 22/99, de 21 de abri, com alteração introduzida pela Lei n.º 18/14, de 10 de abr	\\COMPENSAÇÃO DOS MEMBROS DE MESA AQUANDO DAS ELEIÇÕES PRESIDÊNCIAIS DE 24/01/2021, NO TERMOS DO ART.	256557900	Carolina Correia Travassos	492 308,00 €	51,93 €	51,93 €			
04080202 - Outras	Art.º 10 da Lei n.º 22/99, de 21 de abri, com alteração introduzida pela Lei n.º 18/14, de 10 de abr	CABIMENTO TRANSITADO DE 2020, VALOR INICIAL:12.982,50	256796238	Miguel Raposo Cunha	492 308,00 €	51,93 €	51,93 €			
04080202 - Outras	Art.º 10 da Lei n.º 22/99, de 21 de abri, com alteração introduzida pela Lei n.º 18/14, de 10 de abr	\\COMPENSAÇÃO DOS MEMBROS DE MESA AQUANDO DAS ELEIÇÕES PRESIDÊNCIAIS DE 24/01/2021, NO TERMOS DO ART.	256796238	Miguel Raposo Cunha	492 308,00 €	51,93 €	51,93 €			
04080202 - Outras	Art.º 10 da Lei n.º 22/99, de 21 de abri, com alteração introduzida pela Lei n.º 18/14, de 10 de abr	\\COMPENSAÇÃO DOS MEMBROS DE MESA AQUANDO DAS ELEIÇÕES PRESIDÊNCIAIS DE 24/01/2021, NO TERMOS DO ART.	256818550	Mário André da Cunha Raposo	492 308,00 €	51,93 €	51,93 €			
04080202 - Outras	Art.º 10 da Lei n.º 22/99, de 21 de abri, com alteração introduzida pela Lei n.º 18/14, de 10 de abr	\\COMPENSAÇÃO DOS MEMBROS DE MESA AQUANDO DAS ELEIÇÕES PRESIDÊNCIAIS DE 24/01/2021, NO TERMOS DO ART.	256848564	Daniela Sofia de Oliveira Faria	492 308,00 €	51,93 €	51,93 €			
04080202 - Outras	Art.º 10 da Lei n.º 22/99, de 21 de abri, com alteração introduzida pela Lei n.º 18/14, de 10 de abr	\\COMPENSAÇÃO DOS MEMBROS DE MESA AQUANDO DAS ELEIÇÕES PRESIDÊNCIAIS DE 24/01/2021, NO TERMOS DO ART.	256848564	Daniela Sofia de Oliveira Faria	492 308,00 €	51,93 €	51,93 €			
04080202 - Outras	Art.º 10 da Lei n.º 22/99, de 21 de abri, com alteração introduzida pela Lei n.º 18/14, de 10 de abr	CABIMENTO TRANSITADO DE 2020, VALOR INICIAL:12.982,50	256869197	Beatriz Pereira Gaspar	492 308,00 €	51,93 €	51,93 €			
04080202 - Outras	Art.º 10 da Lei n.º 22/99, de 21 de abri, com alteração introduzida pela Lei n.º 18/14, de 10 de abr	\\COMPENSAÇÃO DOS MEMBROS DE MESA AQUANDO DAS ELEIÇÕES PRESIDÊNCIAIS DE 24/01/2021, NO TERMOS DO ART.	257000607	Frederico Manuel Cabral Ferreira	492 308,00 €	51,93 €	51,93 €			
04080202 - Outras	Art.º 10 da Lei n.º 22/99, de 21 de abri, com alteração introduzida pela Lei n.º 18/14, de 10 de abr	CABIMENTO TRANSITADO DE 2020, VALOR INICIAL:12.982,50	257085637	Luís Filipe Pereira Mota	492 308,00 €	51,93 €	51,93 €			
04080202 - Outras	Art.º 10 da Lei n.º 22/99, de 21 de abri, com alteração introduzida pela Lei n.º 18/14, de 10 de abr	\\COMPENSAÇÃO DOS MEMBROS DE MESA AQUANDO DAS ELEIÇÕES PRESIDÊNCIAIS DE 24/01/2021, NO TERMOS DO ART.	257085637	Luís Filipe Pereira Mota	492 308,00 €	51,93 €	51,93 €			

ANEXO VII - TRANSFERÊNCIAS E SUBSÍDIOS CONCEDIDOS

(MUNICIPIO DE PONTA DELGADA)

Período	02-01-2021
	31-12-2021

Visualização de registos sem execução	Sim	Ano
		2021

Tipo de despesa [1]	Disposições legais [1]	Finalidade [2]	Entidade beneficiária [3] NIF	Entidade beneficiária [3] Nome / designação	Despesas orçamentadas [4]	Despesas autorizadas [5]	Despesas pagas [6]	Despesas autorizadas e não pagas [7]=[6]-[5]	Devolução de transferências / subsídios ocorrida no exercício [8]	Observações [9]
04080202 - Outras	Art.º 10 da Lei n.º 22/99, de 21 de abri, com alteração introduzida pela Lei n.º 18/14, de 10 de abr	\\COMPENSAÇÃO DOS MEMBROS DE MESA AQUANDO DAS ELEIÇÕES PRESIDÊNCIAIS DE 24/01/2021, NO TERMOS DO ART.	257206418	Diogo Soares Lima	492 308,00 €	51,93 €	51,93 €			
04080202 - Outras	Art.º 10 da Lei n.º 22/99, de 21 de abri, com alteração introduzida pela Lei n.º 18/14, de 10 de abr	CABIMENTO TRANSITADO DE 2020, VALOR INICIAL:12.982,50	257424059	Dina Medeiros Reis	492 308,00 €	51,93 €	51,93 €			
04080202 - Outras	Art.º 10 da Lei n.º 22/99, de 21 de abri, com alteração introduzida pela Lei n.º 18/14, de 10 de abr	CABIMENTO TRANSITADO DE 2020, VALOR INICIAL:12.982,50	258015314	Mariana Filipa Viveiros Barbosa Marques	492 308,00 €	51,93 €	51,93 €			
04080202 - Outras	Art.º 10 da Lei n.º 22/99, de 21 de abri, com alteração introduzida pela Lei n.º 18/14, de 10 de abr	\\COMPENSAÇÃO DOS MEMBROS DE MESA AQUANDO DAS ELEIÇÕES PRESIDÊNCIAIS DE 24/01/2021, NO TERMOS DO ART.	258015314	Mariana Filipa Viveiros Barbosa Marques	492 308,00 €	51,93 €	51,93 €			
04080202 - Outras	Art.º 10 da Lei n.º 22/99, de 21 de abri, com alteração introduzida pela Lei n.º 18/14, de 10 de abr	CABIMENTO TRANSITADO DE 2020, VALOR INICIAL:12.982,50	258216549	Paulo Francisco da Silva Miranda	492 308,00 €	51,93 €	51,93 €			
04080202 - Outras	Art.º 10 da Lei n.º 22/99, de 21 de abri, com alteração introduzida pela Lei n.º 18/14, de 10 de abr	CABIMENTO TRANSITADO DE 2020, VALOR INICIAL:12.982,50	258274450	Miguel Filipe Cabral Costa	492 308,00 €	51,93 €	51,93 €			
04080202 - Outras	Art.º 10 da Lei n.º 22/99, de 21 de abri, com alteração introduzida pela Lei n.º 18/14, de 10 de abr	\\COMPENSAÇÃO DOS MEMBROS DE MESA AQUANDO DAS ELEIÇÕES PRESIDÊNCIAIS DE 24/01/2021, NO TERMOS DO ART.	258274450	Miguel Filipe Cabral Costa	492 308,00 €	51,93 €	51,93 €			
04080202 - Outras	Art.º 10 da Lei n.º 22/99, de 21 de abri, com alteração introduzida pela Lei n.º 18/14, de 10 de abr	\\COMPENSAÇÃO DOS MEMBROS DE MESA AQUANDO DAS ELEIÇÕES PRESIDÊNCIAIS DE 24/01/2021, NO TERMOS DO ART.	258305452	PAULA CATARINA ARRUDA SOARES	492 308,00 €	51,93 €	51,93 €			
04080202 - Outras	Art.º 10 da Lei n.º 22/99, de 21 de abri, com alteração introduzida pela Lei n.º 18/14, de 10 de abr	CABIMENTO TRANSITADO DE 2020, VALOR INICIAL:12.982,50	258611081	Sara Maria Massa Correia	492 308,00 €	51,93 €	51,93 €			
04080202 - Outras	Art.º 10 da Lei n.º 22/99, de 21 de abri, com alteração introduzida pela Lei n.º 18/14, de 10 de abr	\\COMPENSAÇÃO DOS MEMBROS DE MESA AQUANDO DAS ELEIÇÕES PRESIDÊNCIAIS DE 24/01/2021, NO TERMOS DO ART.	258611081	Sara Maria Massa Correia	492 308,00 €	51,93 €	51,93 €			
04080202 - Outras	Art.º 10 da Lei n.º 22/99, de 21 de abri, com alteração introduzida pela Lei n.º 18/14, de 10 de abr	CABIMENTO TRANSITADO DE 2020, VALOR INICIAL:12.982,50	258992131	Beatriz da Conceição Martins Benevides	492 308,00 €	51,93 €	51,93 €			
04080202 - Outras	Art.º 10 da Lei n.º 22/99, de 21 de abri, com alteração introduzida pela Lei n.º 18/14, de 10 de abr	\\COMPENSAÇÃO DOS MEMBROS DE MESA AQUANDO DAS ELEIÇÕES PRESIDÊNCIAIS DE 24/01/2021, NO TERMOS DO ART.	258992131	Beatriz da Conceição Martins Benevides	492 308,00 €	51,93 €	51,93 €			
04080202 - Outras	Art.º 10 da Lei n.º 22/99, de 21 de abri, com alteração introduzida pela Lei n.º 18/14, de 10 de abr	CABIMENTO TRANSITADO DE 2020, VALOR INICIAL:12.982,50	259064327	Sofia Arruda Almeida	492 308,00 €	51,93 €	51,93 €			
04080202 - Outras	Art.º 10 da Lei n.º 22/99, de 21 de abri, com alteração introduzida pela Lei n.º 18/14, de 10 de abr	\\COMPENSAÇÃO DOS MEMBROS DE MESA AQUANDO DAS ELEIÇÕES PRESIDÊNCIAIS DE 24/01/2021, NO TERMOS DO ART.	259064327	Sofia Arruda Almeida	492 308,00 €	51,93 €	51,93 €			
04080202 - Outras	Art.º 10 da Lei n.º 22/99, de 21 de abri, com alteração introduzida pela Lei n.º 18/14, de 10 de abr	CABIMENTO TRANSITADO DE 2020, VALOR INICIAL:12.982,50	259226246	Isabel Brandão de Freitas da Silva	492 308,00 €	51,93 €	51,93 €			
04080202 - Outras	Art.º 10 da Lei n.º 22/99, de 21 de abri, com alteração introduzida pela Lei n.º 18/14, de 10 de abr	\\COMPENSAÇÃO DOS MEMBROS DE MESA AQUANDO DAS ELEIÇÕES PRESIDÊNCIAIS DE 24/01/2021, NO TERMOS DO ART.	259381667	Ana Carolina Santos Ponte	492 308,00 €	51,93 €	51,93 €			
04080202 - Outras	Art.º 10 da Lei n.º 22/99, de 21 de abri, com alteração introduzida pela Lei n.º 18/14, de 10 de abr	\\COMPENSAÇÃO DOS MEMBROS DE MESA AQUANDO DAS ELEIÇÕES PRESIDÊNCIAIS DE 24/01/2021, NO TERMOS DO ART.	259385603	Gerson Oliveira Moniz	492 308,00 €	51,93 €	51,93 €			

ANEXO VII - TRANSFERÊNCIAS E SUBSÍDIOS CONCEDIDOS

(MUNICIPIO DE PONTA DELGADA)

Período	02-01-2021
	31-12-2021

Visualização de registos sem execução	Sim	Ano
		2021

Tipo de despesa [1]	Disposições legais [1]	Finalidade [2]	Entidade beneficiária [3] NIF	Entidade beneficiária [3] Nome / designação	Despesas orçamentadas [4]	Despesas autorizadas [5]	Despesas pagas [6]	Despesas autorizadas e não pagas [7]=[6]-[5]	Devolução de transferências / subsídios ocorrida no exercício [8]	Observações [9]
04080202 - Outras	Art.º 10 da Lei n.º 22/99, de 21 de abri, com alteração introduzida pela Lei n.º 18/14, de 10 de abr	CABIMENTO TRANSITADO DE 2020, VALOR INICIAL:12.982,50	259389501	Marlene de Jesus Curvelo de Medeiros	492 308,00 €	51,93 €	51,93 €			
04080202 - Outras	Art.º 10 da Lei n.º 22/99, de 21 de abri, com alteração introduzida pela Lei n.º 18/14, de 10 de abr	CABIMENTO TRANSITADO DE 2020, VALOR INICIAL:12.982,50	259653551	Beatriz Correia Travassos	492 308,00 €	51,93 €	51,93 €			
04080202 - Outras	Art.º 10 da Lei n.º 22/99, de 21 de abri, com alteração introduzida pela Lei n.º 18/14, de 10 de abr	\\COMPENSAÇÃO DOS MEMBROS DE MESA AQUANDO DAS ELEIÇÕES PRESIDÊNCIAIS DE 24/01/2021, NO TERMOS DO ART.	259653551	Beatriz Correia Travassos	492 308,00 €	51,93 €	51,93 €			
04080202 - Outras	Art.º 10 da Lei n.º 22/99, de 21 de abri, com alteração introduzida pela Lei n.º 18/14, de 10 de abr	\\COMPENSAÇÃO DOS MEMBROS DE MESA AQUANDO DAS ELEIÇÕES PRESIDÊNCIAIS DE 24/01/2021, NO TERMOS DO ART.	259750026	João Miguel Duarte Almeida	492 308,00 €	51,93 €	51,93 €			
04080202 - Outras	Art.º 10 da Lei n.º 22/99, de 21 de abri, com alteração introduzida pela Lei n.º 18/14, de 10 de abr	CABIMENTO TRANSITADO DE 2020, VALOR INICIAL:12.982,50	259873608	Juliana de Jesus Canário Costa	492 308,00 €	51,93 €	51,93 €			
04080202 - Outras	Art.º 10 da Lei n.º 22/99, de 21 de abri, com alteração introduzida pela Lei n.º 18/14, de 10 de abr	\\COMPENSAÇÃO DOS MEMBROS DE MESA AQUANDO DAS ELEIÇÕES PRESIDÊNCIAIS DE 24/01/2021, NO TERMOS DO ART.	259873608	Juliana de Jesus Canário Costa	492 308,00 €	51,93 €	51,93 €			
04080202 - Outras	Art.º 10 da Lei n.º 22/99, de 21 de abri, com alteração introduzida pela Lei n.º 18/14, de 10 de abr	CABIMENTO TRANSITADO DE 2020, VALOR INICIAL:12.982,50	259873802	Sónia Margarida Pinheiro Machado da Silva	492 308,00 €	51,93 €	51,93 €			
04080202 - Outras	Art.º 10 da Lei n.º 22/99, de 21 de abri, com alteração introduzida pela Lei n.º 18/14, de 10 de abr	CABIMENTO TRANSITADO DE 2020, VALOR INICIAL:12.982,50	259880892	Carolina Medeiros Pavão Braga	492 308,00 €	51,93 €	51,93 €			
04080202 - Outras	Art.º 10 da Lei n.º 22/99, de 21 de abri, com alteração introduzida pela Lei n.º 18/14, de 10 de abr	\\COMPENSAÇÃO DOS MEMBROS DE MESA AQUANDO DAS ELEIÇÕES PRESIDÊNCIAIS DE 24/01/2021, NO TERMOS DO ART.	259880892	Carolina Medeiros Pavão Braga	492 308,00 €	51,93 €	51,93 €			
04080202 - Outras	Art.º 10 da Lei n.º 22/99, de 21 de abri, com alteração introduzida pela Lei n.º 18/14, de 10 de abr	CABIMENTO TRANSITADO DE 2020, VALOR INICIAL:12.982,50	260173371	Soraia Cordeiro Ambrósio	492 308,00 €	51,93 €	51,93 €			
04080202 - Outras	Art.º 10 da Lei n.º 22/99, de 21 de abri, com alteração introduzida pela Lei n.º 18/14, de 10 de abr	\\COMPENSAÇÃO DOS MEMBROS DE MESA AQUANDO DAS ELEIÇÕES PRESIDÊNCIAIS DE 24/01/2021, NO TERMOS DO ART.	260173371	Soraia Cordeiro Ambrósio	492 308,00 €	51,93 €	51,93 €			
04080202 - Outras	Art.º 10 da Lei n.º 22/99, de 21 de abri, com alteração introduzida pela Lei n.º 18/14, de 10 de abr	CABIMENTO TRANSITADO DE 2020, VALOR INICIAL:12.982,50	260390259	Inês Sousa Rebelo	492 308,00 €	51,93 €	51,93 €			
04080202 - Outras	Art.º 10 da Lei n.º 22/99, de 21 de abri, com alteração introduzida pela Lei n.º 18/14, de 10 de abr	\\COMPENSAÇÃO DOS MEMBROS DE MESA AQUANDO DAS ELEIÇÕES PRESIDÊNCIAIS DE 24/01/2021, NO TERMOS DO ART.	260390259	Inês Sousa Rebelo	492 308,00 €	51,93 €	51,93 €			
04080202 - Outras	Art.º 10 da Lei n.º 22/99, de 21 de abri, com alteração introduzida pela Lei n.º 18/14, de 10 de abr	CABIMENTO TRANSITADO DE 2020, VALOR INICIAL:12.982,50	260550094	Rita de Fátima Ferreira Massa	492 308,00 €	51,93 €	51,93 €			
04080202 - Outras	Art.º 10 da Lei n.º 22/99, de 21 de abri, com alteração introduzida pela Lei n.º 18/14, de 10 de abr	\\COMPENSAÇÃO DOS MEMBROS DE MESA AQUANDO DAS ELEIÇÕES PRESIDÊNCIAIS DE 24/01/2021, NO TERMOS DO ART.	260550094	Rita de Fátima Ferreira Massa	492 308,00 €	51,93 €	51,93 €			
04080202 - Outras	Art.º 10 da Lei n.º 22/99, de 21 de abri, com alteração introduzida pela Lei n.º 18/14, de 10 de abr	\\COMPENSAÇÃO DOS MEMBROS DE MESA AQUANDO DAS ELEIÇÕES PRESIDÊNCIAIS DE 24/01/2021, NO TERMOS DO ART.	260782939	Rita Martins Sousa Caldeira	492 308,00 €	51,93 €	51,93 €			
04080202 - Outras	Art.º 10 da Lei n.º 22/99, de 21 de abri, com alteração introduzida pela Lei n.º 18/14, de 10 de abr	\\COMPENSAÇÃO DOS MEMBROS DE MESA AQUANDO DAS ELEIÇÕES PRESIDÊNCIAIS DE 24/01/2021, NO TERMOS DO ART.	260782939	Rita Martins Sousa Caldeira	492 308,00 €	51,93 €	51,93 €			

ANEXO VII - TRANSFERÊNCIAS E SUBSÍDIOS CONCEDIDOS

(MUNICIPIO DE PONTA DELGADA)

Período	02-01-2021
	31-12-2021

Visualização de registos sem execução	Sim	Ano
		2021

Tipo de despesa [1]	Disposições legais [1]	Finalidade [2]	Entidade beneficiária [3] NIF	Entidade beneficiária [3] Nome / designação	Despesas orçamentadas [4]	Despesas autorizadas [5]	Despesas pagas [6]	Despesas autorizadas e não pagas [7]=[6]-[5]	Devolução de transferências / subsídios ocorrida no exercício [8]	Observações [9]
04080202 - Outras	Art.º 10 da Lei n.º 22/99, de 21 de abri, com alteração introduzida pela Lei n.º 18/14, de 10 de abr	\\COMPENSAÇÃO DOS MEMBROS DE MESA AQUANDO DAS ELEIÇÕES PRESIDÊNCIAIS DE 24/01/2021, NO TERMOS DO ART.	260786276	Eliana Ferreira Viveiros	492 308,00 €	51,93 €	51,93 €			
04080202 - Outras	Art.º 10 da Lei n.º 22/99, de 21 de abri, com alteração introduzida pela Lei n.º 18/14, de 10 de abr	CABIMENTO TRANSITADO DE 2020, VALOR INICIAL:12.982,50	261079484	Mariana Filipa Avelar Medeiros	492 308,00 €	51,93 €	51,93 €			
04080202 - Outras	Art.º 10 da Lei n.º 22/99, de 21 de abri, com alteração introduzida pela Lei n.º 18/14, de 10 de abr	\\COMPENSAÇÃO DOS MEMBROS DE MESA AQUANDO DAS ELEIÇÕES PRESIDÊNCIAIS DE 24/01/2021, NO TERMOS DO ART.	261079484	Mariana Filipa Avelar Medeiros	492 308,00 €	51,93 €	51,93 €			
04080202 - Outras	Art.º 10 da Lei n.º 22/99, de 21 de abri, com alteração introduzida pela Lei n.º 18/14, de 10 de abr	CABIMENTO TRANSITADO DE 2020, VALOR INICIAL:12.982,50	261540254	Bárbara Martins Silva	492 308,00 €	51,93 €	51,93 €			
04080202 - Outras	Art.º 10 da Lei n.º 22/99, de 21 de abri, com alteração introduzida pela Lei n.º 18/14, de 10 de abr	\\COMPENSAÇÃO DOS MEMBROS DE MESA AQUANDO DAS ELEIÇÕES PRESIDÊNCIAIS DE 24/01/2021, NO TERMOS DO ART.	261540254	Bárbara Martins Silva	492 308,00 €	51,93 €	51,93 €			
04080202 - Outras	Art.º 10 da Lei n.º 22/99, de 21 de abri, com alteração introduzida pela Lei n.º 18/14, de 10 de abr	CABIMENTO TRANSITADO DE 2020, VALOR INICIAL:12.982,50	261660497	Miguel ângelo Vieira Botelho	492 308,00 €	51,93 €	51,93 €			
04080202 - Outras	Art.º 10 da Lei n.º 22/99, de 21 de abri, com alteração introduzida pela Lei n.º 18/14, de 10 de abr	\\COMPENSAÇÃO DOS MEMBROS DE MESA AQUANDO DAS ELEIÇÕES PRESIDÊNCIAIS DE 24/01/2021, NO TERMOS DO ART.	261660497	Miguel ângelo Vieira Botelho	492 308,00 €	51,93 €	51,93 €			
04080202 - Outras	Art.º 10 da Lei n.º 22/99, de 21 de abri, com alteração introduzida pela Lei n.º 18/14, de 10 de abr	\\COMPENSAÇÃO DOS MEMBROS DE MESA AQUANDO DAS ELEIÇÕES PRESIDÊNCIAIS DE 24/01/2021, NO TERMOS DO ART.	262713462	Ruben Filipe Arruda Janeiro	492 308,00 €	51,93 €	51,93 €			
04080202 - Outras	Art.º 10 da Lei n.º 22/99, de 21 de abri, com alteração introduzida pela Lei n.º 18/14, de 10 de abr	CABIMENTO TRANSITADO DE 2020, VALOR INICIAL:12.982,50	262785889	Vânia Raimundo Lopes	492 308,00 €	51,93 €	51,93 €			
04080202 - Outras	Art.º 10 da Lei n.º 22/99, de 21 de abri, com alteração introduzida pela Lei n.º 18/14, de 10 de abr	CABIMENTO TRANSITADO DE 2020, VALOR INICIAL:12.982,50	262792540	Ana Maria Andrade Medeiros	492 308,00 €	51,93 €	51,93 €			
04080202 - Outras	Art.º 10 da Lei n.º 22/99, de 21 de abri, com alteração introduzida pela Lei n.º 18/14, de 10 de abr	\\COMPENSAÇÃO DOS MEMBROS DE MESA AQUANDO DAS ELEIÇÕES PRESIDÊNCIAIS DE 24/01/2021, NO TERMOS DO ART.	263115623	Ana Carolina Sousa Botelho	492 308,00 €	51,93 €	51,93 €			
04080202 - Outras	Art.º 10 da Lei n.º 22/99, de 21 de abri, com alteração introduzida pela Lei n.º 18/14, de 10 de abr	\\COMPENSAÇÃO DOS MEMBROS DE MESA AQUANDO DAS ELEIÇÕES PRESIDÊNCIAIS DE 24/01/2021, NO TERMOS DO ART.	263355381	Henrique de Oliveira Silva	492 308,00 €	51,93 €	51,93 €			
04080202 - Outras	Art.º 10 da Lei n.º 22/99, de 21 de abri, com alteração introduzida pela Lei n.º 18/14, de 10 de abr	CABIMENTO TRANSITADO DE 2020, VALOR INICIAL:12.982,50	264048369	Rafael João da Silva Cabral	492 308,00 €	51,93 €	51,93 €			
04080202 - Outras	Art.º 10 da Lei n.º 22/99, de 21 de abri, com alteração introduzida pela Lei n.º 18/14, de 10 de abr	\\COMPENSAÇÃO DOS MEMBROS DE MESA AQUANDO DAS ELEIÇÕES PRESIDÊNCIAIS DE 24/01/2021, NO TERMOS DO ART.	264048369	Rafael João da Silva Cabral	492 308,00 €	51,93 €	51,93 €			
04080202 - Outras	Art.º 10 da Lei n.º 22/99, de 21 de abri, com alteração introduzida pela Lei n.º 18/14, de 10 de abr	CABIMENTO TRANSITADO DE 2020, VALOR INICIAL:12.982,50	264188519	Ana Rita Rodrigues Medeiros	492 308,00 €	51,93 €	51,93 €			
04080202 - Outras	Art.º 10 da Lei n.º 22/99, de 21 de abri, com alteração introduzida pela Lei n.º 18/14, de 10 de abr	\\COMPENSAÇÃO DOS MEMBROS DE MESA AQUANDO DAS ELEIÇÕES PRESIDÊNCIAIS DE 24/01/2021, NO TERMOS DO ART.	264188519	Ana Rita Rodrigues Medeiros	492 308,00 €	51,93 €	51,93 €			
04080202 - Outras	Art.º 10 da Lei n.º 22/99, de 21 de abri, com alteração introduzida pela Lei n.º 18/14, de 10 de abr	CABIMENTO TRANSITADO DE 2020, VALOR INICIAL:12.982,50	264188748	Carina Filipa Rodrigues Medeiros	492 308,00 €	51,93 €	51,93 €			

ANEXO VII - TRANSFERÊNCIAS E SUBSÍDIOS CONCEDIDOS

(MUNICIPIO DE PONTA DELGADA)

Período	02-01-2021
	31-12-2021

Visualização de registos sem execução	Sim	Ano
		2021

Tipo de despesa [1]	Disposições legais [1]	Finalidade [2]	Entidade beneficiária [3] NIF	Entidade beneficiária [3] Nome / designação	Despesas orçamentadas [4]	Despesas autorizadas [5]	Despesas pagas [6]	Despesas autorizadas e não pagas [7]=[6]-[5]	Devolução de transferências / subsídios ocorrida no exercício [8]	Observações [9]
04080202 - Outras	Art.º 10 da Lei n.º 22/99, de 21 de abri, com alteração introduzida pela Lei n.º 18/14, de 10 de abr	CABIMENTO TRANSITADO DE 2020, VALOR INICIAL:12.982,50	264291620	Filipa Couto Arruda	492 308,00 €	51,93 €	51,93 €			
04080202 - Outras	Art.º 10 da Lei n.º 22/99, de 21 de abri, com alteração introduzida pela Lei n.º 18/14, de 10 de abr	\\COMPENSAÇÃO DOS MEMBROS DE MESA AQUANDO DAS ELEIÇÕES PRESIDÊNCIAIS DE 24/01/2021, NO TERMOS DO ART.	264291620	Filipa Couto Arruda	492 308,00 €	51,93 €	51,93 €			
04080202 - Outras	Art.º 10 da Lei n.º 22/99, de 21 de abri, com alteração introduzida pela Lei n.º 18/14, de 10 de abr	CABIMENTO TRANSITADO DE 2020, VALOR INICIAL:12.982,50	264298543	Tiago Viveiros Raposo	492 308,00 €	51,93 €	51,93 €			
04080202 - Outras	Art.º 10 da Lei n.º 22/99, de 21 de abri, com alteração introduzida pela Lei n.º 18/14, de 10 de abr	\\COMPENSAÇÃO DOS MEMBROS DE MESA AQUANDO DAS ELEIÇÕES PRESIDÊNCIAIS DE 24/01/2021, NO TERMOS DO ART.	264325060	Lucrécia de Jesus Almeida Silva	492 308,00 €	51,93 €	51,93 €			
04080202 - Outras	Art.º 10 da Lei n.º 22/99, de 21 de abri, com alteração introduzida pela Lei n.º 18/14, de 10 de abr	\\COMPENSAÇÃO DOS MEMBROS DE MESA AQUANDO DAS ELEIÇÕES PRESIDÊNCIAIS DE 24/01/2021, NO TERMOS DO ART.	264778065	Helena da Encarnação Arruda Botelho	492 308,00 €	51,93 €	51,93 €			
04080202 - Outras	Art.º 10 da Lei n.º 22/99, de 21 de abri, com alteração introduzida pela Lei n.º 18/14, de 10 de abr	CABIMENTO TRANSITADO DE 2020, VALOR INICIAL:12.982,50	264857224	Artur Gonçalo Daniel de Sousa Machado	492 308,00 €	51,93 €	51,93 €			
04080202 - Outras	Art.º 10 da Lei n.º 22/99, de 21 de abri, com alteração introduzida pela Lei n.º 18/14, de 10 de abr	\\COMPENSAÇÃO DOS MEMBROS DE MESA AQUANDO DAS ELEIÇÕES PRESIDÊNCIAIS DE 24/01/2021, NO TERMOS DO ART.	264857224	Artur Gonçalo Daniel de Sousa Machado	492 308,00 €	51,93 €	51,93 €			
04080202 - Outras	Art.º 10 da Lei n.º 22/99, de 21 de abri, com alteração introduzida pela Lei n.º 18/14, de 10 de abr	\\COMPENSAÇÃO DOS MEMBROS DE MESA AQUANDO DAS ELEIÇÕES PRESIDÊNCIAIS DE 24/01/2021, NO TERMOS DO ART.	264876059	Rute Silva Ferreira Moniz	492 308,00 €	51,93 €	51,93 €			
04080202 - Outras	Art.º 10 da Lei n.º 22/99, de 21 de abri, com alteração introduzida pela Lei n.º 18/14, de 10 de abr	CABIMENTO TRANSITADO DE 2020, VALOR INICIAL:12.982,50	264891465	Rafaela Furnas Silva	492 308,00 €	51,93 €	51,93 €			
04080202 - Outras	Art.º 10 da Lei n.º 22/99, de 21 de abri, com alteração introduzida pela Lei n.º 18/14, de 10 de abr	\\COMPENSAÇÃO DOS MEMBROS DE MESA AQUANDO DAS ELEIÇÕES PRESIDÊNCIAIS DE 24/01/2021, NO TERMOS DO ART.	264923960	Rita Carvalho Oliveira	492 308,00 €	51,93 €	51,93 €			
04080202 - Outras	Art.º 10 da Lei n.º 22/99, de 21 de abri, com alteração introduzida pela Lei n.º 18/14, de 10 de abr	CABIMENTO TRANSITADO DE 2020, VALOR INICIAL:12.982,50	265019664	Vitor Hugo Rego de Medeiros	492 308,00 €	51,93 €	51,93 €			
04080202 - Outras	Art.º 10 da Lei n.º 22/99, de 21 de abri, com alteração introduzida pela Lei n.º 18/14, de 10 de abr	\\COMPENSAÇÃO DOS MEMBROS DE MESA AQUANDO DAS ELEIÇÕES PRESIDÊNCIAIS DE 24/01/2021, NO TERMOS DO ART.	265019664	Vitor Hugo Rego de Medeiros	492 308,00 €	51,93 €	51,93 €			
04080202 - Outras	Art.º 10 da Lei n.º 22/99, de 21 de abri, com alteração introduzida pela Lei n.º 18/14, de 10 de abr	\\COMPENSAÇÃO DOS MEMBROS DE MESA AQUANDO DAS ELEIÇÕES PRESIDÊNCIAIS DE 24/01/2021, NO TERMOS DO ART.	265923247	Catarina Sofia Cabral Sousa	492 308,00 €	51,93 €	51,93 €			
04080202 - Outras	Art.º 10 da Lei n.º 22/99, de 21 de abri, com alteração introduzida pela Lei n.º 18/14, de 10 de abr	\\COMPENSAÇÃO DOS MEMBROS DE MESA AQUANDO DAS ELEIÇÕES PRESIDÊNCIAIS DE 24/01/2021, NO TERMOS DO ART.	266184847	Ana Beatriz Oliveira Coelho e Sousa	492 308,00 €	51,93 €	51,93 €			
04080202 - Outras	Art.º 10 da Lei n.º 22/99, de 21 de abri, com alteração introduzida pela Lei n.º 18/14, de 10 de abr	\\COMPENSAÇÃO DOS MEMBROS DE MESA AQUANDO DAS ELEIÇÕES PRESIDÊNCIAIS DE 24/01/2021, NO TERMOS DO ART.	266439187	Sara Maria Ponte Rebelo	492 308,00 €	51,93 €	51,93 €			
04080202 - Outras	Art.º 10 da Lei n.º 22/99, de 21 de abri, com alteração introduzida pela Lei n.º 18/14, de 10 de abr	\\COMPENSAÇÃO DOS MEMBROS DE MESA AQUANDO DAS ELEIÇÕES PRESIDÊNCIAIS DE 24/01/2021, NO TERMOS DO ART.	266623581	Débora Sofia Rego de Medeiros	492 308,00 €	51,93 €	51,93 €			
04080202 - Outras	Art.º 10 da Lei n.º 22/99, de 21 de abri, com alteração introduzida pela Lei n.º 18/14, de 10 de abr	CABIMENTO TRANSITADO DE 2020, VALOR INICIAL:12.982,50	266633790	Neuza Cordeiro Silva	492 308,00 €	51,93 €	51,93 €			

ANEXO VII - TRANSFERÊNCIAS E SUBSÍDIOS CONCEDIDOS

(MUNICIPIO DE PONTA DELGADA)

Período	02-01-2021
	31-12-2021

Visualização de registos sem execução	Sim	Ano
		2021

Tipo de despesa [1]	Disposições legais [1]	Finalidade [2]	Entidade beneficiária [3] NIF	Entidade beneficiária [3] Nome / designação	Despesas orçamentadas [4]	Despesas autorizadas [5]	Despesas pagas [6]	Despesas autorizadas e não pagas [7]=[6]-[5]	Devolução de transferências / subsídios ocorrida no exercício [8]	Observações [9]
04080202 - Outras	Art.º 10 da Lei n.º 22/99, de 21 de abri, com alteração introduzida pela Lei n.º 18/14, de 10 de abr	\\COMPENSAÇÃO DOS MEMBROS DE MESA AQUANDO DAS ELEIÇÕES PRESIDÊNCIAIS DE 24/01/2021, NO TERMOS DO ART.	266633790	Neuza Cordeiro Silva	492 308,00 €	51,93 €	51,93 €			
04080202 - Outras	Art.º 10 da Lei n.º 22/99, de 21 de abri, com alteração introduzida pela Lei n.º 18/14, de 10 de abr	\\COMPENSAÇÃO DOS MEMBROS DE MESA AQUANDO DAS ELEIÇÕES PRESIDÊNCIAIS DE 24/01/2021, NO TERMOS DO ART.	267224141	Luís Filipe Pereira Raposo	492 308,00 €	51,93 €	51,93 €			
04080202 - Outras	Art.º 10 da Lei n.º 22/99, de 21 de abri, com alteração introduzida pela Lei n.º 18/14, de 10 de abr	CABIMENTO TRANSITADO DE 2020, VALOR INICIAL:12.982,50	267235623	Ana Margarida Azevedo Rebelo	492 308,00 €	51,93 €	51,93 €			
04080202 - Outras	Art.º 10 da Lei n.º 22/99, de 21 de abri, com alteração introduzida pela Lei n.º 18/14, de 10 de abr	\\COMPENSAÇÃO DOS MEMBROS DE MESA AQUANDO DAS ELEIÇÕES PRESIDÊNCIAIS DE 24/01/2021, NO TERMOS DO ART.	267235623	Ana Margarida Azevedo Rebelo	492 308,00 €	51,93 €	51,93 €			
04080202 - Outras	Art.º 10 da Lei n.º 22/99, de 21 de abri, com alteração introduzida pela Lei n.º 18/14, de 10 de abr	CABIMENTO TRANSITADO DE 2020, VALOR INICIAL:12.982,50	267383193	Pedro Miguel Garcia Medeiros	492 308,00 €	51,93 €	51,93 €			
04080202 - Outras	Art.º 10 da Lei n.º 22/99, de 21 de abri, com alteração introduzida pela Lei n.º 18/14, de 10 de abr	\\COMPENSAÇÃO DOS MEMBROS DE MESA AQUANDO DAS ELEIÇÕES PRESIDÊNCIAIS DE 24/01/2021, NO TERMOS DO ART.	267383193	Pedro Miguel Garcia Medeiros	492 308,00 €	51,93 €	51,93 €			
04080202 - Outras	Art.º 10 da Lei n.º 22/99, de 21 de abri, com alteração introduzida pela Lei n.º 18/14, de 10 de abr	CABIMENTO TRANSITADO DE 2020, VALOR INICIAL:12.982,50	267451970	Camila Amaral Frazão	492 308,00 €	51,93 €	51,93 €			
04080202 - Outras	Art.º 10 da Lei n.º 22/99, de 21 de abri, com alteração introduzida pela Lei n.º 18/14, de 10 de abr	\\COMPENSAÇÃO DOS MEMBROS DE MESA AQUANDO DAS ELEIÇÕES PRESIDÊNCIAIS DE 24/01/2021, NO TERMOS DO ART.	267634307	Vitória Couto Raposo	492 308,00 €	51,93 €	51,93 €			
04080202 - Outras	Art.º 10 da Lei n.º 22/99, de 21 de abri, com alteração introduzida pela Lei n.º 18/14, de 10 de abr	\\COMPENSAÇÃO DOS MEMBROS DE MESA AQUANDO DAS ELEIÇÕES PRESIDÊNCIAIS DE 24/01/2021, NO TERMOS DO ART.	267779704	Maria Pereira Melo	492 308,00 €	51,93 €	51,93 €			
04080202 - Outras	Art.º 10 da Lei n.º 22/99, de 21 de abri, com alteração introduzida pela Lei n.º 18/14, de 10 de abr	CABIMENTO TRANSITADO DE 2020, VALOR INICIAL:12.982,50	267785585	João Pedro Silva Tavares	492 308,00 €	51,93 €	51,93 €			
04080202 - Outras	Art.º 10 da Lei n.º 22/99, de 21 de abri, com alteração introduzida pela Lei n.º 18/14, de 10 de abr	\\COMPENSAÇÃO DOS MEMBROS DE MESA AQUANDO DAS ELEIÇÕES PRESIDÊNCIAIS DE 24/01/2021, NO TERMOS DO ART.	268104794	Rodrigo Benevides Viveiros	492 308,00 €	51,93 €	51,93 €			
04080202 - Outras	Art.º 10 da Lei n.º 22/99, de 21 de abri, com alteração introduzida pela Lei n.º 18/14, de 10 de abr	CABIMENTO TRANSITADO DE 2020, VALOR INICIAL:12.982,50	268457794	Rute Senra Pavão	492 308,00 €	51,93 €	51,93 €			
04080202 - Outras	Art.º 10 da Lei n.º 22/99, de 21 de abri, com alteração introduzida pela Lei n.º 18/14, de 10 de abr	\\COMPENSAÇÃO DOS MEMBROS DE MESA AQUANDO DAS ELEIÇÕES PRESIDÊNCIAIS DE 24/01/2021, NO TERMOS DO ART.	268528144	Romeu Soares Freitas	492 308,00 €	51,93 €	51,93 €			
04080202 - Outras	Art.º 10 da Lei n.º 22/99, de 21 de abri, com alteração introduzida pela Lei n.º 18/14, de 10 de abr	CABIMENTO TRANSITADO DE 2020, VALOR INICIAL:12.982,50	268757577	Maria Antónia Cabral de Medeiros	492 308,00 €	51,93 €	51,93 €			
04080202 - Outras	Art.º 10 da Lei n.º 22/99, de 21 de abri, com alteração introduzida pela Lei n.º 18/14, de 10 de abr	CABIMENTO TRANSITADO DE 2020, VALOR INICIAL:12.982,50	269091610	Maria Carolina Lopes Caetano	492 308,00 €	51,93 €	51,93 €			
04080202 - Outras	Art.º 10 da Lei n.º 22/99, de 21 de abri, com alteração introduzida pela Lei n.º 18/14, de 10 de abr	\\COMPENSAÇÃO DOS MEMBROS DE MESA AQUANDO DAS ELEIÇÕES PRESIDÊNCIAIS DE 24/01/2021, NO TERMOS DO ART.	269091610	Maria Carolina Lopes Caetano	492 308,00 €	51,93 €	51,93 €			
04080202 - Outras	Art.º 10 da Lei n.º 22/99, de 21 de abri, com alteração introduzida pela Lei n.º 18/14, de 10 de abr	CABIMENTO TRANSITADO DE 2020, VALOR INICIAL:12.982,50	269425705	Vicente Machado Vaz de Medeiros	492 308,00 €	51,93 €	51,93 €			

ANEXO VII - TRANSFERÊNCIAS E SUBSÍDIOS CONCEDIDOS

(MUNICIPIO DE PONTA DELGADA)

Período	02-01-2021
	31-12-2021

Visualização de registos sem execução	Sim	Ano
		2021

Tipo de despesa [1]	Disposições legais [1]	Finalidade [2]	Entidade beneficiária [3] NIF	Entidade beneficiária [3] Nome / designação	Despesas orçamentadas [4]	Despesas autorizadas [5]	Despesas pagas [6]	Despesas autorizadas e não pagas [7]=[6]-[5]	Devolução de transferências / subsídios ocorrida no exercício [8]	Observações [9]
04080202 - Outras	Art.º 10 da Lei n.º 22/99, de 21 de abri, com alteração introduzida pela Lei n.º 18/14, de 10 de abr	\\COMPENSAÇÃO DOS MEMBROS DE MESA AQUANDO DAS ELEIÇÕES PRESIDÊNCIAIS DE 24/01/2021, NO TERMOS DO ART.	269425705	Vicente Machado Vaz de Medeiros	492 308,00 €	51,93 €	51,93 €			
04080202 - Outras	Art.º 10 da Lei n.º 22/99, de 21 de abri, com alteração introduzida pela Lei n.º 18/14, de 10 de abr	\\COMPENSAÇÃO DOS MEMBROS DE MESA AQUANDO DAS ELEIÇÕES PRESIDÊNCIAIS DE 24/01/2021, NO TERMOS DO ART.	269434690	Frederico Miguel Pereira Machado	492 308,00 €	51,93 €	51,93 €			
04080202 - Outras	Art.º 10 da Lei n.º 22/99, de 21 de abri, com alteração introduzida pela Lei n.º 18/14, de 10 de abr	\\COMPENSAÇÃO DOS MEMBROS DE MESA AQUANDO DAS ELEIÇÕES PRESIDÊNCIAIS DE 24/01/2021, NO TERMOS DO ART.	269722670	Alexandre Furnas Silva	492 308,00 €	51,93 €	51,93 €			
04080202 - Outras	Art.º 10 da Lei n.º 22/99, de 21 de abri, com alteração introduzida pela Lei n.º 18/14, de 10 de abr	CABIMENTO TRANSITADO DE 2020, VALOR INICIAL:12.982,50	269793836	Hugo Andrade Mendonça	492 308,00 €	51,93 €	51,93 €			
04080202 - Outras	Art.º 10 da Lei n.º 22/99, de 21 de abri, com alteração introduzida pela Lei n.º 18/14, de 10 de abr	\\COMPENSAÇÃO DOS MEMBROS DE MESA AQUANDO DAS ELEIÇÕES PRESIDÊNCIAIS DE 24/01/2021, NO TERMOS DO ART.	269793836	Hugo Andrade Mendonça	492 308,00 €	51,93 €	51,93 €			
04080202 - Outras	Art.º 10 da Lei n.º 22/99, de 21 de abri, com alteração introduzida pela Lei n.º 18/14, de 10 de abr	\\COMPENSAÇÃO DOS MEMBROS DE MESA AQUANDO DAS ELEIÇÕES PRESIDÊNCIAIS DE 24/01/2021, NO TERMOS DO ART.	269820523	Jessica Maria Costa Viveiros	492 308,00 €	51,93 €	51,93 €			
04080202 - Outras	Art.º 10 da Lei n.º 22/99, de 21 de abri, com alteração introduzida pela Lei n.º 18/14, de 10 de abr	CABIMENTO TRANSITADO DE 2020, VALOR INICIAL:12.982,50	269987436	Helena Margarida Sebastião Resendes	492 308,00 €	51,93 €	51,93 €			
04080202 - Outras	Art.º 10 da Lei n.º 22/99, de 21 de abri, com alteração introduzida pela Lei n.º 18/14, de 10 de abr	\\COMPENSAÇÃO DOS MEMBROS DE MESA AQUANDO DAS ELEIÇÕES PRESIDÊNCIAIS DE 24/01/2021, NO TERMOS DO ART.	269987436	Helena Margarida Sebastião Resendes	492 308,00 €	51,93 €	51,93 €			
04080202 - Outras	Art.º 10 da Lei n.º 22/99, de 21 de abri, com alteração introduzida pela Lei n.º 18/14, de 10 de abr	CABIMENTO TRANSITADO DE 2020, VALOR INICIAL:12.982,50	270084525	Andreia da Silva Carvalho	492 308,00 €	51,93 €	51,93 €			
04080202 - Outras	Art.º 10 da Lei n.º 22/99, de 21 de abri, com alteração introduzida pela Lei n.º 18/14, de 10 de abr	CABIMENTO TRANSITADO DE 2020, VALOR INICIAL:12.982,50	270176624	Rafael Madruga Teves	492 308,00 €	51,93 €	51,93 €			
04080202 - Outras	Art.º 10 da Lei n.º 22/99, de 21 de abri, com alteração introduzida pela Lei n.º 18/14, de 10 de abr	CABIMENTO TRANSITADO DE 2020, VALOR INICIAL:12.982,50	270286543	Sara Vicente Vieira	492 308,00 €	51,93 €	51,93 €			
04080202 - Outras	Art.º 10 da Lei n.º 22/99, de 21 de abri, com alteração introduzida pela Lei n.º 18/14, de 10 de abr	CABIMENTO TRANSITADO DE 2020, VALOR INICIAL:12.982,50	270610324	António Borges Barbosa	492 308,00 €	51,93 €	51,93 €			
04080202 - Outras	Art.º 10 da Lei n.º 22/99, de 21 de abri, com alteração introduzida pela Lei n.º 18/14, de 10 de abr	\\COMPENSAÇÃO DOS MEMBROS DE MESA AQUANDO DAS ELEIÇÕES PRESIDÊNCIAIS DE 24/01/2021, NO TERMOS DO ART.	270610324	António Borges Barbosa	492 308,00 €	51,93 €	51,93 €			
04080202 - Outras	Art.º 10 da Lei n.º 22/99, de 21 de abri, com alteração introduzida pela Lei n.º 18/14, de 10 de abr	\\COMPENSAÇÃO DOS MEMBROS DE MESA AQUANDO DAS ELEIÇÕES PRESIDÊNCIAIS DE 24/01/2021, NO TERMOS DO ART.	270686215	Pedro Henrique Viveiros Ferreira	492 308,00 €	51,93 €	51,93 €			
04080202 - Outras	Art.º 10 da Lei n.º 22/99, de 21 de abri, com alteração introduzida pela Lei n.º 18/14, de 10 de abr	CABIMENTO TRANSITADO DE 2020, VALOR INICIAL:12.982,50	270703390	João Guilherme Pavão Viveiros	492 308,00 €	51,93 €	51,93 €			
04080202 - Outras	Art.º 10 da Lei n.º 22/99, de 21 de abri, com alteração introduzida pela Lei n.º 18/14, de 10 de abr	CABIMENTO TRANSITADO DE 2020, VALOR INICIAL:12.982,50	271207337	Tânia de Fátima Raposo Aguiar	492 308,00 €	51,93 €	51,93 €			
04080202 - Outras	Art.º 10 da Lei n.º 22/99, de 21 de abri, com alteração introduzida pela Lei n.º 18/14, de 10 de abr	\\COMPENSAÇÃO DOS MEMBROS DE MESA AQUANDO DAS ELEIÇÕES PRESIDÊNCIAIS DE 24/01/2021, NO TERMOS DO ART.	271207337	Tânia de Fátima Raposo Aguiar	492 308,00 €	51,93 €	51,93 €			

ANEXO VII - TRANSFERÊNCIAS E SUBSÍDIOS CONCEDIDOS

(MUNICIPIO DE PONTA DELGADA)

Período	02-01-2021
	31-12-2021

Visualização de registos sem execução	Sim	Ano
		2021

Tipo de despesa [1]	Disposições legais [1]	Finalidade [2]	Entidade beneficiária [3] NIF	Entidade beneficiária [3] Nome / designação	Despesas orçamentadas [4]	Despesas autorizadas [5]	Despesas pagas [6]	Despesas autorizadas e não pagas [7]=[6]-[5]	Devolução de transferências / subsídios ocorrida no exercício [8]	Observações [9]
04080202 - Outras	Art.º 10 da Lei n.º 22/99, de 21 de abri, com alteração introduzida pela Lei n.º 18/14, de 10 de abr	CABIMENTO TRANSITADO DE 2020, VALOR INICIAL:12.982,50	271463023	Wilson Cordeiro Almeida	492 308,00 €	51,93 €	51,93 €			
04080202 - Outras	Art.º 10 da Lei n.º 22/99, de 21 de abri, com alteração introduzida pela Lei n.º 18/14, de 10 de abr	\\COMPENSAÇÃO DOS MEMBROS DE MESA AQUANDO DAS ELEIÇÕES PRESIDÊNCIAIS DE 24/01/2021, NO TERMOS DO ART.	271463023	Wilson Cordeiro Almeida	492 308,00 €	51,93 €	51,93 €			
04080202 - Outras	Art.º 10 da Lei n.º 22/99, de 21 de abri, com alteração introduzida pela Lei n.º 18/14, de 10 de abr	\\COMPENSAÇÃO DOS MEMBROS DE MESA AQUANDO DAS ELEIÇÕES PRESIDÊNCIAIS DE 24/01/2021, NO TERMOS DO ART.	271649291	Ana Carolina Costa Oliveira	492 308,00 €	51,93 €	51,93 €			
04080202 - Outras	Art.º 10 da Lei n.º 22/99, de 21 de abri, com alteração introduzida pela Lei n.º 18/14, de 10 de abr	\\COMPENSAÇÃO DOS MEMBROS DE MESA AQUANDO DAS ELEIÇÕES PRESIDÊNCIAIS DE 24/01/2021, NO TERMOS DO ART.	272009083	Mariana Medeiros Botelho	492 308,00 €	51,93 €	51,93 €			
04080202 - Outras	Art.º 10 da Lei n.º 22/99, de 21 de abri, com alteração introduzida pela Lei n.º 18/14, de 10 de abr	\\COMPENSAÇÃO DOS MEMBROS DE MESA AQUANDO DAS ELEIÇÕES PRESIDÊNCIAIS DE 24/01/2021, NO TERMOS DO ART.	272080608	MARIA JOÃO ARRUDA SOARES	492 308,00 €	51,93 €	51,93 €			
04080202 - Outras	Art.º 10 da Lei n.º 22/99, de 21 de abri, com alteração introduzida pela Lei n.º 18/14, de 10 de abr	\\COMPENSAÇÃO DOS MEMBROS DE MESA AQUANDO DAS ELEIÇÕES PRESIDÊNCIAIS DE 24/01/2021, NO TERMOS DO ART.	272085197	Maria de Deus Ponte Félix	492 308,00 €	51,93 €	51,93 €			
04080202 - Outras	Art.º 10 da Lei n.º 22/99, de 21 de abri, com alteração introduzida pela Lei n.º 18/14, de 10 de abr	CABIMENTO TRANSITADO DE 2020, VALOR INICIAL:12.982,50	272154180	Diogo Vieira da Ponte Frutuoso	492 308,00 €	51,93 €	51,93 €		51,93 €	
04080202 - Outras	Art.º 10 da Lei n.º 22/99, de 21 de abri, com alteração introduzida pela Lei n.º 18/14, de 10 de abr	\\COMPENSAÇÃO DOS MEMBROS DE MESA AQUANDO DAS ELEIÇÕES PRESIDÊNCIAIS DE 24/01/2021, NO TERMOS DO ART.	272154180	Diogo Vieira da Ponte Frutuoso	492 308,00 €	51,93 €	51,93 €			
04080202 - Outras	Art.º 10 da Lei n.º 22/99, de 21 de abri, com alteração introduzida pela Lei n.º 18/14, de 10 de abr	\\COMPENSAÇÃO DOS MEMBROS DE MESA AQUANDO DAS ELEIÇÕES PRESIDÊNCIAIS DE 24/01/2021, NO TERMOS DO ART.	272481939	Marisa Liliana Couto Oliveira	492 308,00 €	51,93 €	51,93 €			
04080202 - Outras	Art.º 10 da Lei n.º 22/99, de 21 de abri, com alteração introduzida pela Lei n.º 18/14, de 10 de abr	CABIMENTO TRANSITADO DE 2020, VALOR INICIAL:12.982,50	272752380	Isaura da Costa Araújo	492 308,00 €	51,93 €	51,93 €			
04080202 - Outras	Art.º 10 da Lei n.º 22/99, de 21 de abri, com alteração introduzida pela Lei n.º 18/14, de 10 de abr	CABIMENTO TRANSITADO DE 2020, VALOR INICIAL:12.982,50	272860697	Natércia Encarnação Pereira Dos Santos	492 308,00 €	51,93 €	51,93 €			
04080202 - Outras	Art.º 10 da Lei n.º 22/99, de 21 de abri, com alteração introduzida pela Lei n.º 18/14, de 10 de abr	\\COMPENSAÇÃO DOS MEMBROS DE MESA AQUANDO DAS ELEIÇÕES PRESIDÊNCIAIS DE 24/01/2021, NO TERMOS DO ART.	272860697	Natércia Encarnação Pereira Dos Santos	492 308,00 €	51,93 €	51,93 €			
04080202 - Outras	Art.º 10 da Lei n.º 22/99, de 21 de abri, com alteração introduzida pela Lei n.º 18/14, de 10 de abr	\\COMPENSAÇÃO DOS MEMBROS DE MESA AQUANDO DAS ELEIÇÕES PRESIDÊNCIAIS DE 24/01/2021, NO TERMOS DO ART.	273607707	Isaura Margarida Costa Simas Dos Ramos Pereira	492 308,00 €	51,93 €	51,93 €			
04080202 - Outras	Art.º 10 da Lei n.º 22/99, de 21 de abri, com alteração introduzida pela Lei n.º 18/14, de 10 de abr	\\COMPENSAÇÃO DOS MEMBROS DE MESA AQUANDO DAS ELEIÇÕES PRESIDÊNCIAIS DE 24/01/2021, NO TERMOS DO ART.	274102200	Érica Patricia Costa Sousa Cabral	492 308,00 €	51,93 €	51,93 €			
04080202 - Outras	Art.º 10 da Lei n.º 22/99, de 21 de abri, com alteração introduzida pela Lei n.º 18/14, de 10 de abr	CABIMENTO TRANSITADO DE 2020, VALOR INICIAL:12.982,50	274711141	Eduardo Filipe Couto Santos Fernandes	492 308,00 €	51,93 €	51,93 €			
04080202 - Outras	Art.º 10 da Lei n.º 22/99, de 21 de abri, com alteração introduzida pela Lei n.º 18/14, de 10 de abr	\\COMPENSAÇÃO DOS MEMBROS DE MESA AQUANDO DAS ELEIÇÕES PRESIDÊNCIAIS DE 24/01/2021, NO TERMOS DO ART.	274711141	Eduardo Filipe Couto Santos Fernandes	492 308,00 €	51,93 €	51,93 €			
04080202 - Outras	Art.º 10 da Lei n.º 22/99, de 21 de abri, com alteração introduzida pela Lei n.º 18/14, de 10 de abr	CABIMENTO TRANSITADO DE 2020, VALOR INICIAL:12.982,50	274745089	Inês Alexandra Rodrigues Gonzaga	492 308,00 €	51,93 €	51,93 €			

ANEXO VII - TRANSFERÊNCIAS E SUBSÍDIOS CONCEDIDOS

(MUNICIPIO DE PONTA DELGADA)

Período	02-01-2021
	31-12-2021

Visualização de registos sem execução	Sim	Ano
		2021

Tipo de despesa [1]	Disposições legais [1]	Finalidade [2]	Entidade beneficiária [3] NIF	Entidade beneficiária [3] Nome / designação	Despesas orçamentadas [4]	Despesas autorizadas [5]	Despesas pagas [6]	Despesas autorizadas e não pagas [7]=[6]-[5]	Devolução de transferências / subsídios ocorrida no exercício [8]	Observações [9]
04080202 - Outras	Art.º 10 da Lei n.º 22/99, de 21 de abri, com alteração introduzida pela Lei n.º 18/14, de 10 de abr	\\COMPENSAÇÃO DOS MEMBROS DE MESA AQUANDO DAS ELEIÇÕES PRESIDÊNCIAIS DE 24/01/2021, NO TERMOS DO ART.	274745089	Inês Alexandra Rodrigues Gonzaga	492 308,00 €	51,93 €	51,93 €			
04080202 - Outras	Art.º 10 da Lei n.º 22/99, de 21 de abri, com alteração introduzida pela Lei n.º 18/14, de 10 de abr	CABIMENTO TRANSITADO DE 2020, VALOR INICIAL:12.982,50	275294781	Vitória Câmara Pavão	492 308,00 €	51,93 €	51,93 €			
04080202 - Outras	Art.º 10 da Lei n.º 22/99, de 21 de abri, com alteração introduzida pela Lei n.º 18/14, de 10 de abr	CABIMENTO TRANSITADO DE 2020, VALOR INICIAL:12.982,50	275825272	Mariana Simas Brandão Dutra Simas	492 308,00 €	51,93 €	51,93 €			
04080202 - Outras	Art.º 10 da Lei n.º 22/99, de 21 de abri, com alteração introduzida pela Lei n.º 18/14, de 10 de abr	\\COMPENSAÇÃO DOS MEMBROS DE MESA AQUANDO DAS ELEIÇÕES PRESIDÊNCIAIS DE 24/01/2021, NO TERMOS DO ART.	275825272	Mariana Simas Brandão Dutra Simas	492 308,00 €	51,93 €	51,93 €			
04080202 - Outras	Art.º 10 da Lei n.º 22/99, de 21 de abri, com alteração introduzida pela Lei n.º 18/14, de 10 de abr	CABIMENTO TRANSITADO DE 2020, VALOR INICIAL:12.982,50	276027019	Francisco Tavares	492 308,00 €	51,93 €	51,93 €			
04080202 - Outras	Art.º 10 da Lei n.º 22/99, de 21 de abri, com alteração introduzida pela Lei n.º 18/14, de 10 de abr	\\COMPENSAÇÃO DOS MEMBROS DE MESA AQUANDO DAS ELEIÇÕES PRESIDÊNCIAIS DE 24/01/2021, NO TERMOS DO ART.	276027019	Francisco Tavares	492 308,00 €	51,93 €	51,93 €			
04080202 - Outras	Art.º 10 da Lei n.º 22/99, de 21 de abri, com alteração introduzida pela Lei n.º 18/14, de 10 de abr	\\COMPENSAÇÃO DOS MEMBROS DE MESA AQUANDO DAS ELEIÇÕES PRESIDÊNCIAIS DE 24/01/2021, NO TERMOS DO ART.	277873738	Ronaldo Albernaz Novo	492 308,00 €	51,93 €	51,93 €			
04080202 - Outras	Lei 75/2013, de 12 de setembro	PROGRAMA ATRIBUIÇÃO DE PRÉMIOS DE MÉRITO ESCOLAR PARA OS ESTUDANTES DO ENSINO NÃO SUPERIOR DO CONCEL	226805999	Beatriz de Sousa Cabral Luz	492 308,00 €	500,00 €	500,00 €			
04080202 - Outras	Lei 75/2013, de 12 de setembro	ATRIBUIÇÃO DO PRÉMIO LITERÁRIO NATÁLIA CORREIA (NIPG 27811/21)	229039227	José Pedro Ribeirinho Soares Ferreira Leite	492 308,00 €	7 500,00 €	7 500,00 €			
04080202 - Outras	Lei 75/2013, de 12 de setembro	PROGRAMA ATRIBUIÇÃO DE PRÉMIOS DE MÉRITO ESCOLAR PARA OS ESTUDANTES DO ENSINO NÃO SUPERIOR DO CONCEL	231388020	Rodrigo Miguel Arruda da Silva Costa	492 308,00 €	500,00 €	500,00 €			
04080202 - Outras	Lei 75/2013, de 12 de setembro	PROGRAMA ATRIBUIÇÃO DE PRÉMIOS DE MÉRITO ESCOLAR PARA OS ESTUDANTES DO ENSINO NÃO SUPERIOR DO CONCEL	247029750	Hugo Henrique Silva Soares	492 308,00 €	500,00 €	500,00 €			
04080202 - Outras	Lei 75/2013, de 12 de setembro	PROGRAMA ATRIBUIÇÃO DE PRÉMIOS DE MÉRITO ESCOLAR PARA OS ESTUDANTES DO ENSINO NÃO SUPERIOR DO CONCEL	256594392	Joana Filipa Aleixo Cardoso Beicinha	492 308,00 €	80,00 €	80,00 €			
04080202 - Outras	Lei 75/2013, de 12 de setembro	PROGRAMA ATRIBUIÇÃO DE PRÉMIOS DE MÉRITO ESCOLAR PARA OS ESTUDANTES DO ENSINO NÃO SUPERIOR DO CONCEL	257666850	Marta Maria Lopes Brites	492 308,00 €	133,33 €	133,33 €			
04080202 - Outras	Lei 75/2013, de 12 de setembro	PROGRAMA ATRIBUIÇÃO DE PRÉMIOS DE MÉRITO ESCOLAR PARA OS ESTUDANTES DO ENSINO NÃO SUPERIOR DO CONCEL	257865713	LETICIA OLIVEIRA MONTE	492 308,00 €	200,00 €	200,00 €			
04080202 - Outras	Lei 75/2013, de 12 de setembro	PROGRAMA ATRIBUIÇÃO DE PRÉMIOS DE MÉRITO ESCOLAR PARA OS ESTUDANTES DO ENSINO NÃO SUPERIOR DO CONCEL	258230045	Alice Silva Teves Pereira Rodrigues	492 308,00 €	133,33 €	133,33 €			
04080202 - Outras	Lei 75/2013, de 12 de setembro	PROGRAMA ATRIBUIÇÃO DE PRÉMIOS DE MÉRITO ESCOLAR PARA OS ESTUDANTES DO ENSINO NÃO SUPERIOR DO CONCEL	258471816	Matias Fernandes Alves	492 308,00 €	133,33 €	133,33 €			
04080202 - Outras	Lei 75/2013, de 12 de setembro	PROGRAMA ATRIBUIÇÃO DE PRÉMIOS DE MÉRITO ESCOLAR PARA OS ESTUDANTES DO ENSINO NÃO SUPERIOR DO CONCEL	258921358	PEDRO FILIPE SOUSA SILVA	492 308,00 €	400,00 €	400,00 €			

ANEXO VII - TRANSFERÊNCIAS E SUBSÍDIOS CONCEDIDOS

(MUNICIPIO DE PONTA DELGADA)

Período	02-01-2021
	31-12-2021

Visualização de registos sem execução	Sim	Ano
		2021

Tipo de despesa [1]	Disposições legais [1]	Finalidade [2]	Entidade beneficiária [3] NIF	Entidade beneficiária [3] Nome / designação	Despesas orçamentadas [4]	Despesas autorizadas [5]	Despesas pagas [6]	Despesas autorizadas e não pagas [7]=[6]-[5]	Devolução de transferências / subsídios ocorrida no exercício [8]	Observações [9]
04080202 - Outras	Lei 75/2013, de 12 de setembro	PROGRAMA ATRIBUIÇÃO DE PRÉMIOS DE MÉRITO ESCOLAR PARA OS ESTUDANTES DO ENSINO NÃO SUPERIOR DO CONCEL	259710571	Renata Amaral Fita	492 308,00 €	500,00 €	500,00 €			
04080202 - Outras	Lei 75/2013, de 12 de setembro	PROGRAMA ATRIBUIÇÃO DE PRÉMIOS DE MÉRITO ESCOLAR PARA OS ESTUDANTES DO ENSINO NÃO SUPERIOR DO CONCEL	259924431	Ricardo Jorge Dias Medeiros	492 308,00 €	500,00 €	500,00 €			
04080202 - Outras	Lei 75/2013, de 12 de setembro	PROGRAMA ATRIBUIÇÃO DE PRÉMIOS DE MÉRITO ESCOLAR PARA OS ESTUDANTES DO ENSINO NÃO SUPERIOR DO CONCEL	261471546	Simão Filipe Macedo Afonso	492 308,00 €	400,00 €	400,00 €			
04080202 - Outras	Lei 75/2013, de 12 de setembro	PROGRAMA ATRIBUIÇÃO DE PRÉMIOS DE MÉRITO ESCOLAR PARA OS ESTUDANTES DO ENSINO NÃO SUPERIOR DO CONCEL	262788861	Sabrina Paiva Costa	492 308,00 €	400,00 €	400,00 €			
04080202 - Outras	Lei 75/2013, de 12 de setembro	PROGRAMA ATRIBUIÇÃO DE PRÉMIOS DE MÉRITO ESCOLAR PARA OS ESTUDANTES DO ENSINO NÃO SUPERIOR DO CONCEL	265720656	Beatriz de Sá Quental Rosa Medeiros	492 308,00 €	80,00 €	80,00 €			
04080202 - Outras	Lei 75/2013, de 12 de setembro	PROGRAMA ATRIBUIÇÃO DE PRÉMIOS DE MÉRITO ESCOLAR PARA OS ESTUDANTES DO ENSINO NÃO SUPERIOR DO CONCEL	265735289	Leandro Manuel Medeiros Lima	492 308,00 €	500,00 €	500,00 €			
04080202 - Outras	Lei 75/2013, de 12 de setembro	PROGRAMA ATRIBUIÇÃO DE PRÉMIOS DE MÉRITO ESCOLAR PARA OS ESTUDANTES DO ENSINO NÃO SUPERIOR DO CONCEL	266377483	Daniela Sousa Oliveira	492 308,00 €	500,00 €	500,00 €			
04080202 - Outras	Lei 75/2013, de 12 de setembro	PROGRAMA ATRIBUIÇÃO DE PRÉMIOS DE MÉRITO ESCOLAR PARA OS ESTUDANTES DO ENSINO NÃO SUPERIOR DO CONCEL	268134480	Beatriz Rodrigues e Melo	492 308,00 €	500,00 €	500,00 €			
04080202 - Outras	Lei 75/2013, de 12 de setembro	PROGRAMA ATRIBUIÇÃO DE PRÉMIOS DE MÉRITO ESCOLAR PARA OS ESTUDANTES DO ENSINO NÃO SUPERIOR DO CONCEL	269832173	João Pedro Andrade Câmara	492 308,00 €	500,00 €	500,00 €			
04080202 - Outras	Lei 75/2013, de 12 de setembro	PROGRAMA ATRIBUIÇÃO DE PRÉMIOS DE MÉRITO ESCOLAR PARA OS ESTUDANTES DO ENSINO NÃO SUPERIOR DO CONCEL	269925554	Leticia da Ponte Silva	492 308,00 €	500,00 €	500,00 €			
04080202 - Outras	Lei 75/2013, de 12 de setembro	PROGRAMA ATRIBUIÇÃO DE PRÉMIOS DE MÉRITO ESCOLAR PARA OS ESTUDANTES DO ENSINO NÃO SUPERIOR DO CONCEL	273592300	Marina de Jesus Soares Rebelo	492 308,00 €	250,00 €	250,00 €			
04080202 - Outras	Lei 75/2013, de 12 de setembro	PROGRAMA ATRIBUIÇÃO DE PRÉMIOS DE MÉRITO ESCOLAR PARA OS ESTUDANTES DO ENSINO NÃO SUPERIOR DO CONCEL	273604201	Júlia Atamas Silva	492 308,00 €	200,00 €	200,00 €			
04080202 - Outras	Lei 75/2013, de 12 de setembro	PROGRAMA ATRIBUIÇÃO DE PRÉMIOS DE MÉRITO ESCOLAR PARA OS ESTUDANTES DO ENSINO NÃO SUPERIOR DO CONCEL	274009170	Carolina Baptista da Silva Mota	492 308,00 €	80,00 €	80,00 €			
04080202 - Outras	Lei 75/2013, de 12 de setembro	PROGRAMA ATRIBUIÇÃO DE PRÉMIOS DE MÉRITO ESCOLAR PARA OS ESTUDANTES DO ENSINO NÃO SUPERIOR DO CONCEL	274009170	Carolina Baptista da Silva Mota	492 308,00 €	120,00 €	120,00 €			
04080202 - Outras	Lei 75/2013, de 12 de setembro	PROGRAMA ATRIBUIÇÃO DE PRÉMIOS DE MÉRITO ESCOLAR PARA OS ESTUDANTES DO ENSINO NÃO SUPERIOR DO CONCEL	274009170	Carolina Baptista da Silva Mota	492 308,00 €	80,00 €	80,00 €			
04080202 - Outras	Lei 75/2013, de 12 de setembro	PROGRAMA ATRIBUIÇÃO DE PRÉMIOS DE MÉRITO ESCOLAR PARA OS ESTUDANTES DO ENSINO NÃO SUPERIOR DO CONCEL	274051672	ANA BEATRIZ AGUIAR PONTE	492 308,00 €	80,00 €	80,00 €			
04080202 - Outras	Lei 75/2013, de 12 de setembro	PROGRAMA ATRIBUIÇÃO DE PRÉMIOS DE MÉRITO ESCOLAR PARA OS ESTUDANTES DO ENSINO NÃO SUPERIOR DO CONCEL	274922207	Jéssica Ponte Leandro Medeiros	492 308,00 €	200,00 €	200,00 €			

ANEXO VII - TRANSFERÊNCIAS E SUBSÍDIOS CONCEDIDOS

(MUNICIPIO DE PONTA DELGADA)

Período	02-01-2021
	31-12-2021

Visualização de registos sem execução	Sim	Ano
		2021

Tipo de despesa [1]	Disposições legais [1]	Finalidade [2]	Entidade beneficiária [3] NIF	Entidade beneficiária [3] Nome / designação	Despesas orçamentadas [4]	Despesas autorizadas [5]	Despesas pagas [6]	Despesas autorizadas e não pagas [7]=[6]-[5]	Devolução de transferências / subsídios ocorrida no exercício [8]	Observações [9]
04080202 - Outras	Lei 75/2013, de 12 de setembro	PROGRAMA ATRIBUIÇÃO DE PRÉMIOS DE MÉRITO ESCOLAR PARA OS ESTUDANTES DO ENSINO NÃO SUPERIOR DO CONCEL	275039048	Ester Vicente Pais Bettencourt	492 308,00 €	500,00 €	500,00 €			
04080202 - Outras	Lei 75/2013, de 12 de setembro	PROGRAMA ATRIBUIÇÃO DE PRÉMIOS DE MÉRITO ESCOLAR PARA OS ESTUDANTES DO ENSINO NÃO SUPERIOR DO CONCEL	275185222	Marta Silva Cabral	492 308,00 €	250,00 €	250,00 €			
04080202 - Outras	Lei 75/2013, de 12 de setembro	PROGRAMA ATRIBUIÇÃO DE PRÉMIOS DE MÉRITO ESCOLAR PARA OS ESTUDANTES DO ENSINO NÃO SUPERIOR DO CONCEL	275210057	Raquel Gomes	492 308,00 €	400,00 €	400,00 €			
04080202 - Outras	Lei 75/2013, de 12 de setembro	PROGRAMA ATRIBUIÇÃO DE PRÉMIOS DE MÉRITO ESCOLAR PARA OS ESTUDANTES DO ENSINO NÃO SUPERIOR DO CONCEL	275615553	Beatriz Pavão Garcia	492 308,00 €	80,00 €	80,00 €			
04080202 - Outras	Lei 75/2013, de 12 de setembro	PROGRAMA ATRIBUIÇÃO DE PRÉMIOS DE MÉRITO ESCOLAR PARA OS ESTUDANTES DO ENSINO NÃO SUPERIOR DO CONCEL	286018217	Amélie Schneider	492 308,00 €	500,00 €	500,00 €			
04080202 - Outras	Lei 75/2013, de 12 de setembro	Protocolo MOVE - NIPG 34387/19	509395538	Move - Associação de Empreendedorismo e Microcrédito	492 308,00 €	3 000,00 €	3 000,00 €			
04080202 - Outras	Lei 75/2013, de 12 de setembro	Apoio para publicação do Livro Rotary Club de Ponta Delgada - NIPG 12787/21	513434054	ROTARY CLUB DE PONTA DELGADA	492 308,00 €	1 000,00 €	1 000,00 €			
04080202 - Outras	Lei 75/2013, de 12 de setembro	REQUISIÇÃO TRANSITADA DE 2020, VALOR INICIAL: 10.000,00	513696628	Associação Dignitude	492 308,00 €	10 000,00 €	1 575,22 €	8 424,78 €		
04080202 - Outras	Regulamento Municipal de Apoio ao Pagamento de Rendas Habitacionais	PROGRAMA MUNICIPAL DE APOIO AO ARRENDAMENTO URBANO HABITACIONAL E À PRESTAÇÃO DE SERVIÇOS DE HABITAÇ	134089260	Vasco Abílio Rosas Moreira	492 308,00 €	1 573,00 €	1 573,00 €			
04080202 - Outras	Regulamento Municipal de Apoio ao Pagamento de Rendas Habitacionais	PROGRAMA MUNICIPAL DE APOIO AO ARRENDAMENTO URBANO HABITACIONAL E À PRESTAÇÃO DE SERVIÇOS DE HABITAÇ	134089260	Vasco Abílio Rosas Moreira	492 308,00 €	143,00 €		143,00 €		
04080202 - Outras	Regulamento Municipal de Apoio ao Pagamento de Rendas Habitacionais	REQUISIÇÃO TRANSITADA DE 2020, VALOR INICIAL: 143,00	134089260	Vasco Abílio Rosas Moreira	492 308,00 €	143,00 €	143,00 €			
04080202 - Outras	Regulamento Municipal de Apoio ao Pagamento de Rendas Habitacionais	PROGRAMA MUNICIPAL DE APOIO AO ARRENDAMENTO URBANO HABITACIONAL E À PRESTAÇÃO DE SERVIÇOS DE HABITAÇ	178691410	Octávio humberto Arruda de Matos	492 308,00 €	1 045,00 €	1 045,00 €			
04080202 - Outras	Regulamento Municipal de Apoio ao Pagamento de Rendas Habitacionais	PROGRAMA MUNICIPAL DE APOIO AO ARRENDAMENTO URBANO HABITACIONAL E À PRESTAÇÃO DE SERVIÇOS DE HABITAÇ	178691410	Octávio humberto Arruda de Matos	492 308,00 €	95,00 €		95,00 €		
04080202 - Outras	Regulamento Municipal de Apoio ao Pagamento de Rendas Habitacionais	REQUISIÇÃO TRANSITADA DE 2020, VALOR INICIAL: 475,00	178691410	Octávio humberto Arruda de Matos	492 308,00 €	95,00 €	95,00 €			
04080202 - Outras	Regulamento Municipal de Apoio ao Pagamento de Rendas Habitacionais	PROGRAMA MUNICIPAL DE APOIO AO ARRENDAMENTO URBANO HABITACIONAL E À PRESTAÇÃO DE SERVIÇOS DE HABITAÇ	182156303	Maria da Conceição Espinola Picanço	492 308,00 €	2 213,75 €	2 213,75 €			
04080202 - Outras	Regulamento Municipal de Apoio ao Pagamento de Rendas Habitacionais	PROGRAMA MUNICIPAL DE APOIO AO ARRENDAMENTO URBANO HABITACIONAL E À PRESTAÇÃO DE SERVIÇOS DE HABITAÇ	182156303	Maria da Conceição Espinola Picanço	492 308,00 €	201,25 €		201,25 €		
04080202 - Outras	Regulamento Municipal de Apoio ao Pagamento de Rendas Habitacionais	REQUISIÇÃO TRANSITADA DE 2020, VALOR INICIAL: 1.006,25	182156303	Maria da Conceição Espinola Picanço	492 308,00 €	201,25 €	201,25 €			
04080202 - Outras	Regulamento Municipal de Apoio ao Pagamento de Rendas Habitacionais	PROGRAMA MUNICIPAL DE APOIO AO ARRENDAMENTO URBANO HABITACIONAL E À PRESTAÇÃO DE SERVIÇOS DE HABITAÇ	188991344	Iria de Fátima Cordeiro Barbosa	492 308,00 €	258,75 €		258,75 €		
04080202 - Outras	Regulamento Municipal de Apoio ao Pagamento de Rendas Habitacionais	PROGRAMA MUNICIPAL DE APOIO AO ARRENDAMENTO URBANO HABITACIONAL E À PRESTAÇÃO DE SERVIÇOS DE HABITAÇ	188991344	Iria de Fátima Cordeiro Barbosa	492 308,00 €	2 846,25 €	2 846,25 €			

ANEXO VII - TRANSFERÊNCIAS E SUBSÍDIOS CONCEDIDOS

(MUNICIPIO DE PONTA DELGADA)

Período	02-01-2021
	31-12-2021

Visualização de registos sem execução	Sim	Ano
		2021

Tipo de despesa [1]	Disposições legais [1]	Finalidade [2]	Entidade beneficiária [3] NIF	Entidade beneficiária [3] Nome / designação	Despesas orçamentadas [4]	Despesas autorizadas [5]	Despesas pagas [6]	Despesas autorizadas e não pagas [7]=[6]-[5]	Devolução de transferências / subsídios ocorrida no exercício [8]	Observações [9]
04080202 - Outras	Regulamento Municipal de Apoio ao Pagamento de Rendas Habitacionais	REQUISIÇÃO TRANSITADA DE 2020, VALOR INICIAL: 1.293,75	188991344	Iria de Fátima Cordeiro Barbosa	492 308,00 €	258,75 €	258,75 €			
04080202 - Outras	Regulamento Municipal de Apoio ao Pagamento de Rendas Habitacionais	PROGRAMA MUNICIPAL DE APOIO AO ARRENDAMENTO URBANO HABITACIONAL E À PRESTAÇÃO DE SERVIÇOS DE HABITAÇ	190320451	MARIA MARGARIDA OLIVEIRA AMARAL	492 308,00 €	450,00 €	450,00 €			
04080202 - Outras	Regulamento Municipal de Apoio ao Pagamento de Rendas Habitacionais	REQUISIÇÃO TRANSITADA DE 2020, VALOR INICIAL: 450,00	190320451	MARIA MARGARIDA OLIVEIRA AMARAL	492 308,00 €	90,00 €	90,00 €			
04080202 - Outras	Regulamento Municipal de Apoio ao Pagamento de Rendas Habitacionais	PROGRAMA MUNICIPAL DE APOIO AO ARRENDAMENTO URBANO HABITACIONAL E À PRESTAÇÃO DE SERVIÇOS DE HABITAÇ	191890790	Belmira Medeiros Ferreira	492 308,00 €	2 185,00 €	1 990,00 €	195,00 €		
04080202 - Outras	Regulamento Municipal de Apoio ao Pagamento de Rendas Habitacionais	REQUISIÇÃO TRANSITADA DE 2020, VALOR INICIAL: 1.000,00	191890790	Belmira Medeiros Ferreira	492 308,00 €	400,00 €	200,00 €	200,00 €		
04080202 - Outras	Regulamento Municipal de Apoio ao Pagamento de Rendas Habitacionais	PROGRAMA MUNICIPAL DE APOIO AO ARRENDAMENTO URBANO HABITACIONAL E À PRESTAÇÃO DE SERVIÇOS DE HABITAÇ	191987255	Cidália Maria Ferreira Pacheco	492 308,00 €	45,50 €		45,50 €		
04080202 - Outras	Regulamento Municipal de Apoio ao Pagamento de Rendas Habitacionais	PROGRAMA MUNICIPAL DE APOIO AO ARRENDAMENTO URBANO HABITACIONAL E À PRESTAÇÃO DE SERVIÇOS DE HABITAÇ	191987255	Cidália Maria Ferreira Pacheco	492 308,00 €	500,50 €	500,50 €			
04080202 - Outras	Regulamento Municipal de Apoio ao Pagamento de Rendas Habitacionais	REQUISIÇÃO TRANSITADA DE 2020, VALOR INICIAL: 227,50	191987255	Cidália Maria Ferreira Pacheco	492 308,00 €	45,50 €	45,50 €			
04080202 - Outras	Regulamento Municipal de Apoio ao Pagamento de Rendas Habitacionais	PROGRAMA MUNICIPAL DE APOIO AO ARRENDAMENTO URBANO HABITACIONAL E À PRESTAÇÃO DE SERVIÇOS DE HABITAÇ	194077071	José Manuel Melo Machado	492 308,00 €	1 925,00 €	1 925,00 €			
04080202 - Outras	Regulamento Municipal de Apoio ao Pagamento de Rendas Habitacionais	PROGRAMA MUNICIPAL DE APOIO AO ARRENDAMENTO URBANO HABITACIONAL E À PRESTAÇÃO DE SERVIÇOS DE HABITAÇ	194077071	José Manuel Melo Machado	492 308,00 €	175,00 €		175,00 €		
04080202 - Outras	Regulamento Municipal de Apoio ao Pagamento de Rendas Habitacionais	REQUISIÇÃO TRANSITADA DE 2020, VALOR INICIAL: 875,00	194077071	José Manuel Melo Machado	492 308,00 €	175,00 €	175,00 €			
04080202 - Outras	Regulamento Municipal de Apoio ao Pagamento de Rendas Habitacionais	PROGRAMA MUNICIPAL DE APOIO AO ARRENDAMENTO URBANO HABITACIONAL E À PRESTAÇÃO DE SERVIÇOS DE HABITAÇ	194287238	RICARDO EDUARDO COSTA MEDEIROS	492 308,00 €	195,00 €		195,00 €		
04080202 - Outras	Regulamento Municipal de Apoio ao Pagamento de Rendas Habitacionais	PROGRAMA MUNICIPAL DE APOIO AO ARRENDAMENTO URBANO HABITACIONAL E À PRESTAÇÃO DE SERVIÇOS DE HABITAÇ	194287238	RICARDO EDUARDO COSTA MEDEIROS	492 308,00 €	2 145,00 €	2 145,00 €			
04080202 - Outras	Regulamento Municipal de Apoio ao Pagamento de Rendas Habitacionais	REQUISIÇÃO TRANSITADA DE 2020, VALOR INICIAL: 195,00	194287238	RICARDO EDUARDO COSTA MEDEIROS	492 308,00 €	195,00 €	195,00 €			
04080202 - Outras	Regulamento Municipal de Apoio ao Pagamento de Rendas Habitacionais	PROGRAMA MUNICIPAL DE APOIO AO ARRENDAMENTO URBANO HABITACIONAL E À PRESTAÇÃO DE SERVIÇOS DE HABITAÇ	199617880	Maria da Graça Freitas Raposo Duarte	492 308,00 €	450,00 €	450,00 €			
04080202 - Outras	Regulamento Municipal de Apoio ao Pagamento de Rendas Habitacionais	REQUISIÇÃO TRANSITADA DE 2020, VALOR INICIAL: 1.125,00	199617880	Maria da Graça Freitas Raposo Duarte	492 308,00 €	225,00 €	225,00 €			
04080202 - Outras	Regulamento Municipal de Apoio ao Pagamento de Rendas Habitacionais	PROGRAMA MUNICIPAL DE APOIO AO ARRENDAMENTO URBANO HABITACIONAL E À PRESTAÇÃO DE SERVIÇOS DE HABITAÇ	200430190	RENATO MANUEL SOUSA CORREIA	492 308,00 €	1 870,00 €	1 870,00 €			
04080202 - Outras	Regulamento Municipal de Apoio ao Pagamento de Rendas Habitacionais	PROGRAMA MUNICIPAL DE APOIO AO ARRENDAMENTO URBANO HABITACIONAL E À PRESTAÇÃO DE SERVIÇOS DE HABITAÇ	200430190	RENATO MANUEL SOUSA CORREIA	492 308,00 €	170,00 €		170,00 €		
04080202 - Outras	Regulamento Municipal de Apoio ao Pagamento de Rendas Habitacionais	REQUISIÇÃO TRANSITADA DE 2020, VALOR INICIAL: 850,00	200430190	RENATO MANUEL SOUSA CORREIA	492 308,00 €	170,00 €	170,00 €			
04080202 - Outras	Regulamento Municipal de Apoio ao Pagamento de Rendas Habitacionais	PROGRAMA MUNICIPAL DE APOIO AO ARRENDAMENTO URBANO HABITACIONAL E À PRESTAÇÃO DE SERVIÇOS DE HABITAÇ	203163540	Sandra do Espirito Santo Costa Morais	492 308,00 €	1 897,50 €	1 897,50 €			

ANEXO VII - TRANSFERÊNCIAS E SUBSÍDIOS CONCEDIDOS

(MUNICIPIO DE PONTA DELGADA)

Período	02-01-2021
	31-12-2021

Visualização de registos sem execução	Sim	Ano
		2021

Tipo de despesa [1]	Disposições legais [1]	Finalidade [2]	Entidade beneficiária [3] NIF	Entidade beneficiária [3] Nome / designação	Despesas orçamentadas [4]	Despesas autorizadas [5]	Despesas pagas [6]	Despesas autorizadas e não pagas [7]=[6]-[5]	Devolução de transferências / subsídios ocorrida no exercício [8]	Observações [9]
04080202 - Outras	Regulamento Municipal de Apoio ao Pagamento de Rendas Habitacionais	PROGRAMA MUNICIPAL DE APOIO AO ARRENDAMENTO URBANO HABITACIONAL E À PRESTAÇÃO DE SERVIÇOS DE HABITAÇ	203163540	Sandra do Espirito Santo Costa Morais	492 308,00 €	172,50 €		172,50 €		
04080202 - Outras	Regulamento Municipal de Apoio ao Pagamento de Rendas Habitacionais	REQUISIÇÃO TRANSITADA DE 2020, VALOR INICIAL: 862,50	203163540	Sandra do Espirito Santo Costa Morais	492 308,00 €	172,50 €	172,50 €			
04080202 - Outras	Regulamento Municipal de Apoio ao Pagamento de Rendas Habitacionais	PROGRAMA MUNICIPAL DE APOIO AO ARRENDAMENTO URBANO HABITACIONAL E À PRESTAÇÃO DE SERVIÇOS DE HABITAÇ	203946839	PATRICIA CARLA LINDO CARVALHO	492 308,00 €	1 826,00 €	1 660,00 €	166,00 €		
04080202 - Outras	Regulamento Municipal de Apoio ao Pagamento de Rendas Habitacionais	REQUISIÇÃO TRANSITADA DE 2020, VALOR INICIAL: 166,00	203946839	PATRICIA CARLA LINDO CARVALHO	492 308,00 €	166,00 €	166,00 €			
04080202 - Outras	Regulamento Municipal de Apoio ao Pagamento de Rendas Habitacionais	PROGRAMA MUNICIPAL DE APOIO AO ARRENDAMENTO URBANO HABITACIONAL E À PRESTAÇÃO DE SERVIÇOS DE HABITAÇ	204058856	Rosa Isabel Cabral Pimentel	492 308,00 €	460,00 €	460,00 €			
04080202 - Outras	Regulamento Municipal de Apoio ao Pagamento de Rendas Habitacionais	REQUISIÇÃO TRANSITADA DE 2020, VALOR INICIAL: 575,00	204058856	Rosa Isabel Cabral Pimentel	492 308,00 €	115,00 €	115,00 €			
04080202 - Outras	Regulamento Municipal de Apoio ao Pagamento de Rendas Habitacionais	PROGRAMA MUNICIPAL DE APOIO AO ARRENDAMENTO URBANO HABITACIONAL E À PRESTAÇÃO DE SERVIÇOS DE HABITAÇ	205130658	Ana Isabel da Ponte Sabino Cabral	492 308,00 €	125,00 €		125,00 €		
04080202 - Outras	Regulamento Municipal de Apoio ao Pagamento de Rendas Habitacionais	PROGRAMA MUNICIPAL DE APOIO AO ARRENDAMENTO URBANO HABITACIONAL E À PRESTAÇÃO DE SERVIÇOS DE HABITAÇ	205130658	Ana Isabel da Ponte Sabino Cabral	492 308,00 €	1 375,00 €	1 375,00 €			
04080202 - Outras	Regulamento Municipal de Apoio ao Pagamento de Rendas Habitacionais	REQUISIÇÃO TRANSITADA DE 2020, VALOR INICIAL: 625,00	205130658	Ana Isabel da Ponte Sabino Cabral	492 308,00 €	125,00 €	125,00 €			
04080202 - Outras	Regulamento Municipal de Apoio ao Pagamento de Rendas Habitacionais	PROGRAMA MUNICIPAL DE APOIO AO ARRENDAMENTO URBANO HABITACIONAL E À PRESTAÇÃO DE SERVIÇOS DE HABITAÇ	205260160	Susete Margarida Pimentel Travassos Pacheco	492 308,00 €	2 024,00 €	2 024,00 €			
04080202 - Outras	Regulamento Municipal de Apoio ao Pagamento de Rendas Habitacionais	PROGRAMA MUNICIPAL DE APOIO AO ARRENDAMENTO URBANO HABITACIONAL E À PRESTAÇÃO DE SERVIÇOS DE HABITAÇ	205260160	Susete Margarida Pimentel Travassos Pacheco	492 308,00 €	184,00 €		184,00 €		
04080202 - Outras	Regulamento Municipal de Apoio ao Pagamento de Rendas Habitacionais	REQUISIÇÃO TRANSITADA DE 2020, VALOR INICIAL: 920,00	205260160	Susete Margarida Pimentel Travassos Pacheco	492 308,00 €	184,00 €	184,00 €			
04080202 - Outras	Regulamento Municipal de Apoio ao Pagamento de Rendas Habitacionais	PROGRAMA MUNICIPAL DE APOIO AO ARRENDAMENTO URBANO HABITACIONAL E À PRESTAÇÃO DE SERVIÇOS DE HABITAÇ	206210744	Nelia Maria Costa Correia	492 308,00 €	3 478,75 €	3 162,50 €	316,25 €		
04080202 - Outras	Regulamento Municipal de Apoio ao Pagamento de Rendas Habitacionais	REQUISIÇÃO TRANSITADA DE 2020, VALOR INICIAL: 1.581,25	206210744	Nelia Maria Costa Correia	492 308,00 €	316,25 €	316,25 €			
04080202 - Outras	Regulamento Municipal de Apoio ao Pagamento de Rendas Habitacionais	PROGRAMA MUNICIPAL DE APOIO AO ARRENDAMENTO URBANO HABITACIONAL E À PRESTAÇÃO DE SERVIÇOS DE HABITAÇ	208609431	LIBERIA MARIA MEDEIROS SOARES LEITE MELO	492 308,00 €	325,00 €		325,00 €		
04080202 - Outras	Regulamento Municipal de Apoio ao Pagamento de Rendas Habitacionais	PROGRAMA MUNICIPAL DE APOIO AO ARRENDAMENTO URBANO HABITACIONAL E À PRESTAÇÃO DE SERVIÇOS DE HABITAÇ	208609431	LIBERIA MARIA MEDEIROS SOARES LEITE MELO	492 308,00 €	3 575,00 €	3 575,00 €			
04080202 - Outras	Regulamento Municipal de Apoio ao Pagamento de Rendas Habitacionais	REQUISIÇÃO TRANSITADA DE 2020, VALOR INICIAL: 1.625,00	208609431	LIBERIA MARIA MEDEIROS SOARES LEITE MELO	492 308,00 €	325,00 €	325,00 €			
04080202 - Outras	Regulamento Municipal de Apoio ao Pagamento de Rendas Habitacionais	PROGRAMA MUNICIPAL DE APOIO AO ARRENDAMENTO URBANO HABITACIONAL E À PRESTAÇÃO DE SERVIÇOS DE HABITAÇ	209967030	Rosa Maria Silva	492 308,00 €	2 750,00 €	2 750,00 €			
04080202 - Outras	Regulamento Municipal de Apoio ao Pagamento de Rendas Habitacionais	PROGRAMA MUNICIPAL DE APOIO AO ARRENDAMENTO URBANO HABITACIONAL E À PRESTAÇÃO DE SERVIÇOS DE HABITAÇ	209967030	Rosa Maria Silva	492 308,00 €	250,00 €		250,00 €		
04080202 - Outras	Regulamento Municipal de Apoio ao Pagamento de Rendas Habitacionais	REQUISIÇÃO TRANSITADA DE 2020, VALOR INICIAL: 1.250,00	209967030	Rosa Maria Silva	492 308,00 €	250,00 €	250,00 €			

ANEXO VII - TRANSFERÊNCIAS E SUBSÍDIOS CONCEDIDOS

(MUNICIPIO DE PONTA DELGADA)

Período	02-01-2021
	31-12-2021

Visualização de registos sem execução	Sim	Ano
		2021

Tipo de despesa [1]	Disposições legais [1]	Finalidade [2]	Entidade beneficiária [3] NIF	Entidade beneficiária [3] Nome / designação	Despesas orçamentadas [4]	Despesas autorizadas [5]	Despesas pagas [6]	Despesas autorizadas e não pagas [7]=[6]-[5]	Devolução de transferências / subsídios ocorrida no exercício [8]	Observações [9]
04080202 - Outras	Regulamento Municipal de Apoio ao Pagamento de Rendas Habitacionais	PROGRAMA MUNICIPAL DE APOIO AO ARRENDAMENTO URBANO HABITACIONAL E À PRESTAÇÃO DE SERVIÇOS DE HABITAÇ	210686936	MARIA MARGARIDA SOUSA LOPES	492 308,00 €	161,00 €		161,00 €		
04080202 - Outras	Regulamento Municipal de Apoio ao Pagamento de Rendas Habitacionais	PROGRAMA MUNICIPAL DE APOIO AO ARRENDAMENTO URBANO HABITACIONAL E À PRESTAÇÃO DE SERVIÇOS DE HABITAÇ	210686936	MARIA MARGARIDA SOUSA LOPES	492 308,00 €	1 771,00 €	1 771,00 €			
04080202 - Outras	Regulamento Municipal de Apoio ao Pagamento de Rendas Habitacionais	REQUISIÇÃO TRANSITADA DE 2020, VALOR INICIAL: 805,00	210686936	MARIA MARGARIDA SOUSA LOPES	492 308,00 €	161,00 €	161,00 €			
04080202 - Outras	Regulamento Municipal de Apoio ao Pagamento de Rendas Habitacionais	PROGRAMA MUNICIPAL DE APOIO AO ARRENDAMENTO URBANO HABITACIONAL E À PRESTAÇÃO DE SERVIÇOS DE HABITAÇ	214139042	Maria Isabel Sousa Pereira Carvalho	492 308,00 €	374,00 €		374,00 €		
04080202 - Outras	Regulamento Municipal de Apoio ao Pagamento de Rendas Habitacionais	PROGRAMA MUNICIPAL DE APOIO AO ARRENDAMENTO URBANO HABITACIONAL E À PRESTAÇÃO DE SERVIÇOS DE HABITAÇ	214139042	Maria Isabel Sousa Pereira Carvalho	492 308,00 €	4 114,00 €	4 114,00 €			
04080202 - Outras	Regulamento Municipal de Apoio ao Pagamento de Rendas Habitacionais	REQUISIÇÃO TRANSITADA DE 2020, VALOR INICIAL: 374,00	214139042	Maria Isabel Sousa Pereira Carvalho	492 308,00 €	374,00 €	374,00 €			
04080202 - Outras	Regulamento Municipal de Apoio ao Pagamento de Rendas Habitacionais	APOIO NO ÂMBITO DO FMSS.\\APROVADO PELO REGULAMENTO N.º 26/2013 DO FMSS, PUBLICADO NA 2.ª SÉRIE DO DR	214437787	Elisabete Soares Menezes	492 308,00 €	259,00 €	259,00 €			
04080202 - Outras	Regulamento Municipal de Apoio ao Pagamento de Rendas Habitacionais	PROGRAMA MUNICIPAL DE APOIO AO ARRENDAMENTO URBANO HABITACIONAL E À PRESTAÇÃO DE SERVIÇOS DE HABITAÇ	214437787	Elisabete Soares Menezes	492 308,00 €	2 849,00 €	2 590,00 €	259,00 €		
04080202 - Outras	Regulamento Municipal de Apoio ao Pagamento de Rendas Habitacionais	PROGRAMA MUNICIPAL DE APOIO AO ARRENDAMENTO URBANO HABITACIONAL E À PRESTAÇÃO DE SERVIÇOS DE HABITAÇ	215373162	Paula Cristina Aguiar Franco	492 308,00 €	2 530,00 €	2 530,00 €			
04080202 - Outras	Regulamento Municipal de Apoio ao Pagamento de Rendas Habitacionais	PROGRAMA MUNICIPAL DE APOIO AO ARRENDAMENTO URBANO HABITACIONAL E À PRESTAÇÃO DE SERVIÇOS DE HABITAÇ	215373162	Paula Cristina Aguiar Franco	492 308,00 €	230,00 €		230,00 €		
04080202 - Outras	Regulamento Municipal de Apoio ao Pagamento de Rendas Habitacionais	REQUISIÇÃO TRANSITADA DE 2020, VALOR INICIAL: 1.150,00	215373162	Paula Cristina Aguiar Franco	492 308,00 €	230,00 €	230,00 €			
04080202 - Outras	Regulamento Municipal de Apoio ao Pagamento de Rendas Habitacionais	PROGRAMA MUNICIPAL DE APOIO AO ARRENDAMENTO URBANO HABITACIONAL E À PRESTAÇÃO DE SERVIÇOS DE HABITAÇ	216048800	NELIA JESUS CARVALHO REGO	492 308,00 €	423,00 €		423,00 €		
04080202 - Outras	Regulamento Municipal de Apoio ao Pagamento de Rendas Habitacionais	PROGRAMA MUNICIPAL DE APOIO AO ARRENDAMENTO URBANO HABITACIONAL E À PRESTAÇÃO DE SERVIÇOS DE HABITAÇ	216048800	NELIA JESUS CARVALHO REGO	492 308,00 €	4 653,00 €	4 653,00 €			
04080202 - Outras	Regulamento Municipal de Apoio ao Pagamento de Rendas Habitacionais	REQUISIÇÃO TRANSITADA DE 2020, VALOR INICIAL: 423,00	216048800	NELIA JESUS CARVALHO REGO	492 308,00 €	423,00 €	423,00 €			
04080202 - Outras	Regulamento Municipal de Apoio ao Pagamento de Rendas Habitacionais	APOIO NO ÂMBITO DO FMSS.\\APROVADO PELO REGULAMENTO N.º 26/2013 DO FMSS, PUBLICADO NA 2.ª SÉRIE DO DR	216698863	Carla Patrícia Cabral Medeiros	492 308,00 €	258,75 €		258,75 €		
04080202 - Outras	Regulamento Municipal de Apoio ao Pagamento de Rendas Habitacionais	PROGRAMA MUNICIPAL DE APOIO AO ARRENDAMENTO URBANO HABITACIONAL E À PRESTAÇÃO DE SERVIÇOS DE HABITAÇ	216698863	Carla Patrícia Cabral Medeiros	492 308,00 €	2 846,25 €	2 846,25 €			
04080202 - Outras	Regulamento Municipal de Apoio ao Pagamento de Rendas Habitacionais	REQUISIÇÃO TRANSITADA DE 2020, VALOR INICIAL: 1.293,75	216698863	Carla Patrícia Cabral Medeiros	492 308,00 €	258,75 €	258,75 €			
04080202 - Outras	Regulamento Municipal de Apoio ao Pagamento de Rendas Habitacionais	PROGRAMA MUNICIPAL DE APOIO AO ARRENDAMENTO URBANO HABITACIONAL E À PRESTAÇÃO DE SERVIÇOS DE HABITAÇ	216816017	Helder Filipe Paiva Soares	492 308,00 €	510,00 €	510,00 €			
04080202 - Outras	Regulamento Municipal de Apoio ao Pagamento de Rendas Habitacionais	REQUISIÇÃO TRANSITADA DE 2020, VALOR INICIAL: 150,00	216816017	Helder Filipe Paiva Soares	492 308,00 €	150,00 €	150,00 €			

ANEXO VII - TRANSFERÊNCIAS E SUBSÍDIOS CONCEDIDOS

(MUNICIPIO DE PONTA DELGADA)

Período	02-01-2021
	31-12-2021

Visualização de registos sem execução	Sim	Ano
		2021

Tipo de despesa [1]	Disposições legais [1]	Finalidade [2]	Entidade beneficiária [3] NIF	Entidade beneficiária [3] Nome / designação	Despesas orçamentadas [4]	Despesas autorizadas [5]	Despesas pagas [6]	Despesas autorizadas e não pagas [7]=[6]-[5]	Devolução de transferências / subsídios ocorrida no exercício [8]	Observações [9]
04080202 - Outras	Regulamento Municipal de Apoio ao Pagamento de Rendas Habitacionais	PROGRAMA MUNICIPAL DE APOIO AO ARRENDAMENTO URBANO HABITACIONAL E À PRESTAÇÃO DE SERVIÇOS DE HABITAÇ	218135807	Maria da Estrela Tavares Silva Francisco	492 308,00 €	250,00 €		250,00 €		
04080202 - Outras	Regulamento Municipal de Apoio ao Pagamento de Rendas Habitacionais	PROGRAMA MUNICIPAL DE APOIO AO ARRENDAMENTO URBANO HABITACIONAL E À PRESTAÇÃO DE SERVIÇOS DE HABITAÇ	218135807	Maria da Estrela Tavares Silva Francisco	492 308,00 €	2 750,00 €	2 750,00 €			
04080202 - Outras	Regulamento Municipal de Apoio ao Pagamento de Rendas Habitacionais	REQUISIÇÃO TRANSITADA DE 2020, VALOR INICIAL: 250,00	218135807	Maria da Estrela Tavares Silva Francisco	492 308,00 €	250,00 €	250,00 €			
04080202 - Outras	Regulamento Municipal de Apoio ao Pagamento de Rendas Habitacionais	PROGRAMA MUNICIPAL DE APOIO AO ARRENDAMENTO URBANO HABITACIONAL E À PRESTAÇÃO DE SERVIÇOS DE HABITAÇ	219721653	Carla Patrícia da Cunha Lima	492 308,00 €	181,00 €		181,00 €		
04080202 - Outras	Regulamento Municipal de Apoio ao Pagamento de Rendas Habitacionais	PROGRAMA MUNICIPAL DE APOIO AO ARRENDAMENTO URBANO HABITACIONAL E À PRESTAÇÃO DE SERVIÇOS DE HABITAÇ	219721653	Carla Patrícia da Cunha Lima	492 308,00 €	1 991,00 €	1 991,00 €			
04080202 - Outras	Regulamento Municipal de Apoio ao Pagamento de Rendas Habitacionais	REQUISIÇÃO TRANSITADA DE 2020, VALOR INICIAL: 181,00	219721653	Carla Patrícia da Cunha Lima	492 308,00 €	181,00 €	181,00 €			
04080202 - Outras	Regulamento Municipal de Apoio ao Pagamento de Rendas Habitacionais	PROGRAMA MUNICIPAL DE APOIO AO ARRENDAMENTO URBANO HABITACIONAL E À PRESTAÇÃO DE SERVIÇOS DE HABITAÇ	220421188	Iracy Pereira Teles	492 308,00 €	1 100,00 €	1 050,00 €	50,00 €		
04080202 - Outras	Regulamento Municipal de Apoio ao Pagamento de Rendas Habitacionais	PROGRAMA MUNICIPAL DE APOIO AO ARRENDAMENTO URBANO HABITACIONAL E À PRESTAÇÃO DE SERVIÇOS DE HABITAÇ	220421188	Iracy Pereira Teles	492 308,00 €	550,00 €	450,00 €	100,00 €		
04080202 - Outras	Regulamento Municipal de Apoio ao Pagamento de Rendas Habitacionais	REQUISIÇÃO TRANSITADA DE 2020, VALOR INICIAL: 500,00	220421188	Iracy Pereira Teles	492 308,00 €	100,00 €	100,00 €			
04080202 - Outras	Regulamento Municipal de Apoio ao Pagamento de Rendas Habitacionais	PROGRAMA MUNICIPAL DE APOIO AO ARRENDAMENTO URBANO HABITACIONAL E À PRESTAÇÃO DE SERVIÇOS DE HABITAÇ	221281134	Malvina Da Conceição Pacheco Coelho	492 308,00 €	230,00 €		230,00 €		
04080202 - Outras	Regulamento Municipal de Apoio ao Pagamento de Rendas Habitacionais	PROGRAMA MUNICIPAL DE APOIO AO ARRENDAMENTO URBANO HABITACIONAL E À PRESTAÇÃO DE SERVIÇOS DE HABITAÇ	221281134	Malvina Da Conceição Pacheco Coelho	492 308,00 €	2 530,00 €	2 530,00 €			
04080202 - Outras	Regulamento Municipal de Apoio ao Pagamento de Rendas Habitacionais	REQUISIÇÃO TRANSITADA DE 2020, VALOR INICIAL: 1.150,00	221281134	Malvina Da Conceição Pacheco Coelho	492 308,00 €	230,00 €	230,00 €			
04080202 - Outras	Regulamento Municipal de Apoio ao Pagamento de Rendas Habitacionais	PROGRAMA MUNICIPAL DE APOIO AO ARRENDAMENTO URBANO HABITACIONAL E À PRESTAÇÃO DE SERVIÇOS DE HABITAÇ	221845470	Carlos Alberto Silva	492 308,00 €	1 925,00 €	1 750,00 €	175,00 €		
04080202 - Outras	Regulamento Municipal de Apoio ao Pagamento de Rendas Habitacionais	REQUISIÇÃO TRANSITADA DE 2020, VALOR INICIAL: 875,00	221845470	Carlos Alberto Silva	492 308,00 €	525,00 €	175,00 €	350,00 €		
04080202 - Outras	Regulamento Municipal de Apoio ao Pagamento de Rendas Habitacionais	PROGRAMA MUNICIPAL DE APOIO AO ARRENDAMENTO URBANO HABITACIONAL E À PRESTAÇÃO DE SERVIÇOS DE HABITAÇ	223856320	Letícia Dos Anjos Mimoso Medeiros Almeida	492 308,00 €	1 295,00 €	1 295,00 €			
04080202 - Outras	Regulamento Municipal de Apoio ao Pagamento de Rendas Habitacionais	REQUISIÇÃO TRANSITADA DE 2020, VALOR INICIAL: 259,00	223856320	Letícia Dos Anjos Mimoso Medeiros Almeida	492 308,00 €	259,00 €	259,00 €			
04080202 - Outras	Regulamento Municipal de Apoio ao Pagamento de Rendas Habitacionais	PROGRAMA MUNICIPAL DE APOIO AO ARRENDAMENTO URBANO HABITACIONAL E À PRESTAÇÃO DE SERVIÇOS DE HABITAÇ	224550756	Paula Catarina Medeiros Feteira Santos	492 308,00 €	2 333,98 €	2 333,98 €			
04080202 - Outras	Regulamento Municipal de Apoio ao Pagamento de Rendas Habitacionais	PROGRAMA MUNICIPAL DE APOIO AO ARRENDAMENTO URBANO HABITACIONAL E À PRESTAÇÃO DE SERVIÇOS DE HABITAÇ	224550756	Paula Catarina Medeiros Feteira Santos	492 308,00 €	212,18 €		212,18 €		
04080202 - Outras	Regulamento Municipal de Apoio ao Pagamento de Rendas Habitacionais	REQUISIÇÃO TRANSITADA DE 2020, VALOR INICIAL: 1.060,90	224550756	Paula Catarina Medeiros Feteira Santos	492 308,00 €	212,18 €	212,18 €			

ANEXO VII - TRANSFERÊNCIAS E SUBSÍDIOS CONCEDIDOS

(MUNICIPIO DE PONTA DELGADA)

Período	02-01-2021
	31-12-2021

Visualização de registos sem execução	Sim	Ano
		2021

Tipo de despesa [1]	Disposições legais [1]	Finalidade [2]	Entidade beneficiária [3] NIF	Entidade beneficiária [3] Nome / designação	Despesas orçamentadas [4]	Despesas autorizadas [5]	Despesas pagas [6]	Despesas autorizadas e não pagas [7]=[6]-[5]	Devolução de transferências / subsídios ocorrida no exercício [8]	Observações [9]
04080202 - Outras	Regulamento Municipal de Apoio ao Pagamento de Rendas Habitacionais	PROGRAMA MUNICIPAL DE APOIO AO ARRENDAMENTO URBANO HABITACIONAL E À PRESTAÇÃO DE SERVIÇOS DE HABITAÇ	224753363	RUBEN DIOGO OLIVEIRA VASCONCELOS	492 308,00 €	1 243,00 €	1 130,00 €	113,00 €		
04080202 - Outras	Regulamento Municipal de Apoio ao Pagamento de Rendas Habitacionais	REQUISIÇÃO TRANSITADA DE 2020, VALOR INICIAL: 113,00	224753363	RUBEN DIOGO OLIVEIRA VASCONCELOS	492 308,00 €	113,00 €	113,00 €			
04080202 - Outras	Regulamento Municipal de Apoio ao Pagamento de Rendas Habitacionais	PROGRAMA MUNICIPAL DE APOIO AO ARRENDAMENTO URBANO HABITACIONAL E À PRESTAÇÃO DE SERVIÇOS DE HABITAÇ	227274695	ELISABETE DE ALMEIDA SOUSA BORGES DE SOUSA	492 308,00 €	683,96 €	683,96 €			
04080202 - Outras	Regulamento Municipal de Apoio ao Pagamento de Rendas Habitacionais	REQUISIÇÃO TRANSITADA DE 2020, VALOR INICIAL: 854,95	227274695	ELISABETE DE ALMEIDA SOUSA BORGES DE SOUSA	492 308,00 €	170,99 €	170,99 €			
04080202 - Outras	Regulamento Municipal de Apoio ao Pagamento de Rendas Habitacionais	PROGRAMA MUNICIPAL DE APOIO AO ARRENDAMENTO URBANO HABITACIONAL E À PRESTAÇÃO DE SERVIÇOS DE HABITAÇ	227591097	Sandra Mónica Pacheco Geraldo Dos Santos	492 308,00 €	403,00 €		403,00 €		
04080202 - Outras	Regulamento Municipal de Apoio ao Pagamento de Rendas Habitacionais	PROGRAMA MUNICIPAL DE APOIO AO ARRENDAMENTO URBANO HABITACIONAL E À PRESTAÇÃO DE SERVIÇOS DE HABITAÇ	227591097	Sandra Mónica Pacheco Geraldo Dos Santos	492 308,00 €	4 433,00 €	4 433,00 €			
04080202 - Outras	Regulamento Municipal de Apoio ao Pagamento de Rendas Habitacionais	REQUISIÇÃO TRANSITADA DE 2020, VALOR INICIAL: 403,00	227591097	Sandra Mónica Pacheco Geraldo Dos Santos	492 308,00 €	403,00 €	403,00 €			
04080202 - Outras	Regulamento Municipal de Apoio ao Pagamento de Rendas Habitacionais	PROGRAMA MUNICIPAL DE APOIO AO ARRENDAMENTO URBANO HABITACIONAL E À PRESTAÇÃO DE SERVIÇOS DE HABITAÇ	227832434	Eduardo Jorge Tavares Mendonça	492 308,00 €	1 581,25 €	1 581,25 €			
04080202 - Outras	Regulamento Municipal de Apoio ao Pagamento de Rendas Habitacionais	PROGRAMA MUNICIPAL DE APOIO AO ARRENDAMENTO URBANO HABITACIONAL E À PRESTAÇÃO DE SERVIÇOS DE HABITAÇ	227832434	Eduardo Jorge Tavares Mendonça	492 308,00 €	143,75 €		143,75 €		
04080202 - Outras	Regulamento Municipal de Apoio ao Pagamento de Rendas Habitacionais	REQUISIÇÃO TRANSITADA DE 2020, VALOR INICIAL: 718,75	227832434	Eduardo Jorge Tavares Mendonça	492 308,00 €	143,75 €	143,75 €			
04080202 - Outras	Regulamento Municipal de Apoio ao Pagamento de Rendas Habitacionais	PROGRAMA MUNICIPAL DE APOIO AO ARRENDAMENTO URBANO HABITACIONAL E À PRESTAÇÃO DE SERVIÇOS DE HABITAÇ	232570388	Helena da Conceição Raposo Sousa Bernardo	492 308,00 €	1 071,60 €	1 071,60 €			
04080202 - Outras	Regulamento Municipal de Apoio ao Pagamento de Rendas Habitacionais	REQUISIÇÃO TRANSITADA DE 2020, VALOR INICIAL: 893,00	232570388	Helena da Conceição Raposo Sousa Bernardo	492 308,00 €	178,60 €	178,60 €			
04080202 - Outras	Regulamento Municipal de Apoio ao Pagamento de Rendas Habitacionais	PROGRAMA MUNICIPAL DE APOIO AO ARRENDAMENTO URBANO HABITACIONAL E À PRESTAÇÃO DE SERVIÇOS DE HABITAÇ	233631054	Zenaide Maria Canto Cordeiro	492 308,00 €	1 793,00 €	1 793,00 €			
04080202 - Outras	Regulamento Municipal de Apoio ao Pagamento de Rendas Habitacionais	PROGRAMA MUNICIPAL DE APOIO AO ARRENDAMENTO URBANO HABITACIONAL E À PRESTAÇÃO DE SERVIÇOS DE HABITAÇ	233631054	Zenaide Maria Canto Cordeiro	492 308,00 €	163,00 €		163,00 €		
04080202 - Outras	Regulamento Municipal de Apoio ao Pagamento de Rendas Habitacionais	PROGRAMA MUNICIPAL DE APOIO AO ARRENDAMENTO URBANO HABITACIONAL E À PRESTAÇÃO DE SERVIÇOS DE HABITAÇ	233631054	Zenaide Maria Canto Cordeiro	492 308,00 €	163,00 €	163,00 €			
04080202 - Outras	Regulamento Municipal de Apoio ao Pagamento de Rendas Habitacionais	PROGRAMA MUNICIPAL DE APOIO AO ARRENDAMENTO URBANO HABITACIONAL E À PRESTAÇÃO DE SERVIÇOS DE HABITAÇ	237940892	Ester do Rosário Moniz Custódio	492 308,00 €	201,00 €		201,00 €		
04080202 - Outras	Regulamento Municipal de Apoio ao Pagamento de Rendas Habitacionais	PROGRAMA MUNICIPAL DE APOIO AO ARRENDAMENTO URBANO HABITACIONAL E À PRESTAÇÃO DE SERVIÇOS DE HABITAÇ	237940892	Ester do Rosário Moniz Custódio	492 308,00 €	2 211,00 €	2 211,00 €			
04080202 - Outras	Regulamento Municipal de Apoio ao Pagamento de Rendas Habitacionais	REQUISIÇÃO TRANSITADA DE 2020, VALOR INICIAL: 201,00	237940892	Ester do Rosário Moniz Custódio	492 308,00 €	201,00 €	201,00 €			
04080202 - Outras	Regulamento Municipal de Apoio ao Pagamento de Rendas Habitacionais	PROGRAMA MUNICIPAL DE APOIO AO ARRENDAMENTO URBANO HABITACIONAL E À PRESTAÇÃO DE SERVIÇOS DE HABITAÇ	238727726	Sara Raquel Ramos Diniz	492 308,00 €	287,50 €		287,50 €		

ANEXO VII - TRANSFERÊNCIAS E SUBSÍDIOS CONCEDIDOS

(MUNICIPIO DE PONTA DELGADA)

Período	02-01-2021
	31-12-2021

Visualização de registos sem execução	Sim	Ano
		2021

Tipo de despesa [1]	Disposições legais [1]	Finalidade [2]	Entidade beneficiária [3] NIF	Entidade beneficiária [3] Nome / designação	Despesas orçamentadas [4]	Despesas autorizadas [5]	Despesas pagas [6]	Despesas autorizadas e não pagas [7]=[6]-[5]	Devolução de transferências / subsídios ocorrida no exercício [8]	Observações [9]
04080202 - Outras	Regulamento Municipal de Apoio ao Pagamento de Rendas Habitacionais	PROGRAMA MUNICIPAL DE APOIO AO ARRENDAMENTO URBANO HABITACIONAL E À PRESTAÇÃO DE SERVIÇOS DE HABITAÇ	238727726	Sara Raquel Ramos Diniz	492 308,00 €	3 162,50 €	3 162,50 €			
04080202 - Outras	Regulamento Municipal de Apoio ao Pagamento de Rendas Habitacionais	PROGRAMA MUNICIPAL DE APOIO AO ARRENDAMENTO URBANO HABITACIONAL E À PRESTAÇÃO DE SERVIÇOS DE HABITAÇ	242220991	Catarina Graça Pereira Botelho Amaral	492 308,00 €	200,00 €	200,00 €			
04080202 - Outras	Regulamento Municipal de Apoio ao Pagamento de Rendas Habitacionais	REQUISIÇÃO TRANSITADA DE 2020, VALOR INICIAL: 200,00	242220991	Catarina Graça Pereira Botelho Amaral	492 308,00 €	200,00 €	200,00 €			
04080202 - Outras	Regulamento Municipal de Apoio ao Pagamento de Rendas Habitacionais	PROGRAMA MUNICIPAL DE APOIO AO ARRENDAMENTO URBANO HABITACIONAL E À PRESTAÇÃO DE SERVIÇOS DE HABITAÇ	243086741	HUMBERTA MARIA DIAS PEREIRA VICTÓRIA	492 308,00 €	3 861,00 €	3 861,00 €			
04080202 - Outras	Regulamento Municipal de Apoio ao Pagamento de Rendas Habitacionais	REQUISIÇÃO TRANSITADA DE 2020, VALOR INICIAL: 351,00	243086741	HUMBERTA MARIA DIAS PEREIRA VICTÓRIA	492 308,00 €	351,00 €	351,00 €			
04080202 - Outras	Regulamento Municipal de Apoio ao Pagamento de Rendas Habitacionais	ROGRAMA MUNICIPAL DE APOIO AO ARRENDAMENTO URBANO HABITACIONAL E À PRESTAÇÃO DE SERVIÇOS DE HABITAÇÃ	243086741	HUMBERTA MARIA DIAS PEREIRA VICTÓRIA	492 308,00 €	351,00 €		351,00 €		
04080202 - Outras	Regulamento Municipal de Apoio ao Pagamento de Rendas Habitacionais	PROGRAMA MUNICIPAL DE APOIO AO ARRENDAMENTO URBANO HABITACIONAL E À PRESTAÇÃO DE SERVIÇOS DE HABITAÇ	244283311	Tânia Micaela Teves Pereira Silva	492 308,00 €	1 485,00 €	1 485,00 €			
04080202 - Outras	Regulamento Municipal de Apoio ao Pagamento de Rendas Habitacionais	PROGRAMA MUNICIPAL DE APOIO AO ARRENDAMENTO URBANO HABITACIONAL E À PRESTAÇÃO DE SERVIÇOS DE HABITAÇ	244283311	Tânia Micaela Teves Pereira Silva	492 308,00 €	135,00 €		135,00 €		
04080202 - Outras	Regulamento Municipal de Apoio ao Pagamento de Rendas Habitacionais	REQUISIÇÃO TRANSITADA DE 2020, VALOR INICIAL: 675,00	244283311	Tânia Micaela Teves Pereira Silva	492 308,00 €	195,00 €	135,00 €	60,00 €		
04080202 - Outras	Regulamento Municipal de Apoio ao Pagamento de Rendas Habitacionais	PROGRAMA MUNICIPAL DE APOIO AO ARRENDAMENTO URBANO HABITACIONAL E À PRESTAÇÃO DE SERVIÇOS DE HABITAÇ	244689806	Ruben Miguel Melo Oliveira	492 308,00 €	105,00 €		105,00 €		
04080202 - Outras	Regulamento Municipal de Apoio ao Pagamento de Rendas Habitacionais	PROGRAMA MUNICIPAL DE APOIO AO ARRENDAMENTO URBANO HABITACIONAL E À PRESTAÇÃO DE SERVIÇOS DE HABITAÇ	244689806	Ruben Miguel Melo Oliveira	492 308,00 €	1 155,00 €	1 155,00 €			
04080202 - Outras	Regulamento Municipal de Apoio ao Pagamento de Rendas Habitacionais	REQUISIÇÃO TRANSITADA DE 2020, VALOR INICIAL: 105,00	244689806	Ruben Miguel Melo Oliveira	492 308,00 €	105,00 €	105,00 €			
04080202 - Outras	Regulamento Municipal de Apoio ao Pagamento de Rendas Habitacionais	PROGRAMA MUNICIPAL DE APOIO AO ARRENDAMENTO URBANO HABITACIONAL E À PRESTAÇÃO DE SERVIÇOS DE HABITAÇ	247349194	MARIA DE FÁTIMA SILVA VIEIRA TAVARES	492 308,00 €	3 795,00 €	3 680,00 €	115,00 €		
04080202 - Outras	Regulamento Municipal de Apoio ao Pagamento de Rendas Habitacionais	PROGRAMA MUNICIPAL DE APOIO AO ARRENDAMENTO URBANO HABITACIONAL E À PRESTAÇÃO DE SERVIÇOS DE HABITAÇ	247349194	MARIA DE FÁTIMA SILVA VIEIRA TAVARES	492 308,00 €	201,25 €		201,25 €		
04080202 - Outras	Regulamento Municipal de Apoio ao Pagamento de Rendas Habitacionais	REQUISIÇÃO TRANSITADA DE 2020, VALOR INICIAL: 1.725,00	247349194	MARIA DE FÁTIMA SILVA VIEIRA TAVARES	492 308,00 €	345,00 €	345,00 €			
04080202 - Outras	Regulamento Municipal de Apoio ao Pagamento de Rendas Habitacionais	PROGRAMA MUNICIPAL DE APOIO AO ARRENDAMENTO URBANO HABITACIONAL E À PRESTAÇÃO DE SERVIÇOS DE HABITAÇ	247731960	Carolina Isabel Galego Costa	492 308,00 €	1 958,00 €	1 958,00 €			
04080202 - Outras	Regulamento Municipal de Apoio ao Pagamento de Rendas Habitacionais	REQUISIÇÃO TRANSITADA DE 2020, VALOR INICIAL: 178,00	247731960	Carolina Isabel Galego Costa	492 308,00 €	178,00 €	178,00 €			
04080202 - Outras	Regulamento Municipal de Apoio ao Pagamento de Rendas Habitacionais	ROGRAMA MUNICIPAL DE APOIO AO ARRENDAMENTO URBANO HABITACIONAL E À PRESTAÇÃO DE SERVIÇOS DE HABITAÇÃ	247731960	Carolina Isabel Galego Costa	492 308,00 €	178,00 €		178,00 €		
04080202 - Outras	Regulamento Municipal de Apoio ao Pagamento de Rendas Habitacionais	PROGRAMA MUNICIPAL DE APOIO AO ARRENDAMENTO URBANO HABITACIONAL E À PRESTAÇÃO DE SERVIÇOS DE HABITAÇ	251029980	Iris Sofia Amaral de Menezes Vale	492 308,00 €	220,00 €		220,00 €		

ANEXO VII - TRANSFERÊNCIAS E SUBSÍDIOS CONCEDIDOS

(MUNICIPIO DE PONTA DELGADA)

Período	02-01-2021
	31-12-2021

Visualização de registos sem execução	Sim	Ano
		2021

Tipo de despesa [1]	Disposições legais [1]	Finalidade [2]	Entidade beneficiária [3] NIF	Entidade beneficiária [3] Nome / designação	Despesas orçamentadas [4]	Despesas autorizadas [5]	Despesas pagas [6]	Despesas autorizadas e não pagas [7]=[6]-[5]	Devolução de transferências / subsídios ocorrida no exercício [8]	Observações [9]
04080202 - Outras	Regulamento Municipal de Apoio ao Pagamento de Rendas Habitacionais	PROGRAMA MUNICIPAL DE APOIO AO ARRENDAMENTO URBANO HABITACIONAL E À PRESTAÇÃO DE SERVIÇOS DE HABITAÇ	251029980	Iris Sofia Amaral de Menezes Vale	492 308,00 €	2 420,00 €	2 420,00 €			
04080202 - Outras	Regulamento Municipal de Apoio ao Pagamento de Rendas Habitacionais	REQUISIÇÃO TRANSITADA DE 2020, VALOR INICIAL: 220,00	251029980	Iris Sofia Amaral de Menezes Vale	492 308,00 €	220,00 €	220,00 €			
04080202 - Outras	Regulamento Municipal de Apoio ao Pagamento de Rendas Habitacionais	PROGRAMA MUNICIPAL DE APOIO AO ARRENDAMENTO URBANO HABITACIONAL E À PRESTAÇÃO DE SERVIÇOS DE HABITAÇ	252896327	MICHELI MARIA GUEDES AGUIAR	492 308,00 €	201,00 €		201,00 €		
04080202 - Outras	Regulamento Municipal de Apoio ao Pagamento de Rendas Habitacionais	PROGRAMA MUNICIPAL DE APOIO AO ARRENDAMENTO URBANO HABITACIONAL E À PRESTAÇÃO DE SERVIÇOS DE HABITAÇ	252896327	MICHELI MARIA GUEDES AGUIAR	492 308,00 €	2 211,00 €	2 211,00 €			
04080202 - Outras	Regulamento Municipal de Apoio ao Pagamento de Rendas Habitacionais	REQUISIÇÃO TRANSITADA DE 2020, VALOR INICIAL: 201,00	252896327	MICHELI MARIA GUEDES AGUIAR	492 308,00 €	201,00 €	201,00 €			
04080202 - Outras	Regulamento Municipal de Apoio ao Pagamento de Rendas Habitacionais	PROGRAMA MUNICIPAL DE APOIO AO ARRENDAMENTO URBANO HABITACIONAL E À PRESTAÇÃO DE SERVIÇOS DE HABITAÇ	253327563	Filipe Miguel Melo Silva	492 308,00 €	840,00 €	840,00 €			
04080202 - Outras	Regulamento Municipal de Apoio ao Pagamento de Rendas Habitacionais	REQUISIÇÃO TRANSITADA DE 2020, VALOR INICIAL: 525,00	253327563	Filipe Miguel Melo Silva	492 308,00 €	105,00 €	105,00 €			
04080202 - Outras	Regulamento Municipal de Apoio ao Pagamento de Rendas Habitacionais	APOIO AO PAGAMENTO DA RENDA DE ACORDO COM O \\REGULAMENTO MUNICIPAL DE APOIO AO PAGAMENTO DE RENDAS H	253463297	Marlene da Silva Rocha	492 308,00 €	230,00 €	230,00 €			
04080202 - Outras	Regulamento Municipal de Apoio ao Pagamento de Rendas Habitacionais	APOIO AO PAGAMENTO DA RENDA DE ACORDO COM O \\REGULAMENTO MUNICIPAL DE APOIO AO PAGAMENTO DE RENDAS H	253463297	Marlene da Silva Rocha	492 308,00 €	230,00 €		230,00 €		
04080202 - Outras	Regulamento Municipal de Apoio ao Pagamento de Rendas Habitacionais	PROGRAMA MUNICIPAL DE APOIO AO ARRENDAMENTO URBANO HABITACIONAL E À PRESTAÇÃO DE SERVIÇOS DE HABITAÇ	253463297	Marlene da Silva Rocha	492 308,00 €	2 530,00 €	2 530,00 €			
04080202 - Outras	Regulamento Municipal de Apoio ao Pagamento de Rendas Habitacionais	PROGRAMA MUNICIPAL DE APOIO AO ARRENDAMENTO URBANO HABITACIONAL E À PRESTAÇÃO DE SERVIÇOS DE HABITAÇ	256567549	Sara Micaela Melo	492 308,00 €	221,00 €		221,00 €		
04080202 - Outras	Regulamento Municipal de Apoio ao Pagamento de Rendas Habitacionais	PROGRAMA MUNICIPAL DE APOIO AO ARRENDAMENTO URBANO HABITACIONAL E À PRESTAÇÃO DE SERVIÇOS DE HABITAÇ	256567549	Sara Micaela Melo	492 308,00 €	2 431,00 €	2 431,00 €			
04080202 - Outras	Regulamento Municipal de Apoio ao Pagamento de Rendas Habitacionais	REQUISIÇÃO TRANSITADA DE 2020, VALOR INICIAL: 221,00	256567549	Sara Micaela Melo	492 308,00 €	221,00 €	221,00 €			
04080202 - Outras	Regulamento Municipal de Apoio ao Pagamento de Rendas Habitacionais	PROGRAMA MUNICIPAL DE APOIO AO ARRENDAMENTO URBANO HABITACIONAL E À PRESTAÇÃO DE SERVIÇOS DE HABITAÇ	257505024	Liliana Maria Branco Raposo Dias	492 308,00 €	150,00 €		150,00 €		
04080202 - Outras	Regulamento Municipal de Apoio ao Pagamento de Rendas Habitacionais	PROGRAMA MUNICIPAL DE APOIO AO ARRENDAMENTO URBANO HABITACIONAL E À PRESTAÇÃO DE SERVIÇOS DE HABITAÇ	257505024	Liliana Maria Branco Raposo Dias	492 308,00 €	1 650,00 €	1 650,00 €			
04080202 - Outras	Regulamento Municipal de Apoio ao Pagamento de Rendas Habitacionais	REQUISIÇÃO TRANSITADA DE 2020, VALOR INICIAL: 750,00	257505024	Liliana Maria Branco Raposo Dias	492 308,00 €	150,00 €	150,00 €			
04080202 - Outras	Regulamento Municipal de Apoio ao Pagamento de Rendas Habitacionais	PROGRAMA MUNICIPAL DE APOIO AO ARRENDAMENTO URBANO HABITACIONAL E À PRESTAÇÃO DE SERVIÇOS DE HABITAÇ	258212101	Jéssica do Carmo Claro Melo	492 308,00 €	270,00 €	270,00 €			
04080202 - Outras	Regulamento Municipal de Apoio ao Pagamento de Rendas Habitacionais	REQUISIÇÃO TRANSITADA DE 2020, VALOR INICIAL: 90,00	258212101	Jéssica do Carmo Claro Melo	492 308,00 €	90,00 €	90,00 €			

ANEXO VII - TRANSFERÊNCIAS E SUBSÍDIOS CONCEDIDOS

(MUNICIPIO DE PONTA DELGADA)

Período	02-01-2021
	31-12-2021

Visualização de registos sem execução	Sim	Ano
		2021

Tipo de despesa [1]	Disposições legais [1]	Finalidade [2]	Entidade beneficiária [3] NIF	Entidade beneficiária [3] Nome / designação	Despesas orçamentadas [4]	Despesas autorizadas [5]	Despesas pagas [6]	Despesas autorizadas e não pagas [7]=[6]-[5]	Devolução de transferências / subsídios ocorrida no exercício [8]	Observações [9]
04080202 - Outras	Regulamento Municipal de Apoio ao Pagamento de Rendas Habitacionais	PROGRAMA MUNICIPAL DE APOIO AO ARRENDAMENTO URBANO HABITACIONAL E À PRESTAÇÃO DE SERVIÇOS DE HABITAÇ	258350601	Rosana Rodrigues Oliveira	492 308,00 €	920,00 €	920,00 €			
04080202 - Outras	Regulamento Municipal de Apoio ao Pagamento de Rendas Habitacionais	REQUISIÇÃO TRANSITADA DE 2020, VALOR INICIAL: 1.150,00	258350601	Rosana Rodrigues Oliveira	492 308,00 €	230,00 €	230,00 €			
04080202 - Outras	Regulamento Municipal de Apoio ao Pagamento de Rendas Habitacionais	PROGRAMA MUNICIPAL DE APOIO AO ARRENDAMENTO URBANO HABITACIONAL E À PRESTAÇÃO DE SERVIÇOS DE HABITAÇ	260041688	Sandra Mota Aguiar	492 308,00 €	2 200,00 €	2 000,00 €	200,00 €		
04080202 - Outras	Regulamento Municipal de Apoio ao Pagamento de Rendas Habitacionais	REQUISIÇÃO TRANSITADA DE 2020, VALOR INICIAL: 200,00	260041688	Sandra Mota Aguiar	492 308,00 €	200,00 €	200,00 €			
04080202 - Outras	Regulamento Municipal de Apoio ao Pagamento de Rendas Habitacionais	PROGRAMA MUNICIPAL DE APOIO AO ARRENDAMENTO URBANO HABITACIONAL E À PRESTAÇÃO DE SERVIÇOS DE HABITAÇ	261969960	Ana Beatriz Valério Moniz	492 308,00 €	876,00 €	876,00 €			
04080202 - Outras	Regulamento Municipal de Apoio ao Pagamento de Rendas Habitacionais	REQUISIÇÃO TRANSITADA DE 2020, VALOR INICIAL: 219,00	261969960	Ana Beatriz Valério Moniz	492 308,00 €	219,00 €	219,00 €			
04080202 - Outras	Regulamento Municipal de Apoio ao Pagamento de Rendas Habitacionais	PROGRAMA MUNICIPAL DE APOIO AO ARRENDAMENTO URBANO HABITACIONAL E À PRESTAÇÃO DE SERVIÇOS DE HABITAÇ	269495231	Tânia Rafaela Franco Farias Rego	492 308,00 €	3 478,75 €	3 162,50 €	316,25 €		
04080202 - Outras	Regulamento Municipal de Apoio ao Pagamento de Rendas Habitacionais	REQUISIÇÃO TRANSITADA DE 2020, VALOR INICIAL: 1.725,00	269495231	Tânia Rafaela Franco Farias Rego	492 308,00 €	1 035,00 €	345,00 €	690,00 €		
04080202 - Outras	Regulamento Municipal de Apoio ao Pagamento de Rendas Habitacionais	REQUISIÇÃO TRANSITADA DE 2020, VALOR INICIAL: 250,00	271045868	Ana Beatriz Aguiar Amaral	492 308,00 €	250,00 €	250,00 €			
04080202 - Outras	Regulamento Municipal de Apoio ao Pagamento de Rendas Habitacionais	PROGRAMA MUNICIPAL DE APOIO AO ARRENDAMENTO URBANO HABITACIONAL E À PRESTAÇÃO DE SERVIÇOS DE HABITAÇ	279685157	Celso Luiz Bonello Filho	492 308,00 €	2 233,00 €	2 233,00 €			
04080202 - Outras	Regulamento Municipal de Apoio ao Pagamento de Rendas Habitacionais	REQUISIÇÃO TRANSITADA DE 2020, VALOR INICIAL: 203,00	279685157	Celso Luiz Bonello Filho	492 308,00 €	203,00 €	203,00 €			
04080202 - Outras	Regulamento Municipal de Apoio ao Pagamento de Rendas Habitacionais	PROGRAMA MUNICIPAL DE APOIO AO ARRENDAMENTO URBANO HABITACIONAL E À PRESTAÇÃO DE SERVIÇOS DE HABITAÇ	294711341	Stefano Finco	492 308,00 €	238,00 €		238,00 €		
04080202 - Outras	Regulamento Municipal de Apoio ao Pagamento de Rendas Habitacionais	PROGRAMA MUNICIPAL DE APOIO AO ARRENDAMENTO URBANO HABITACIONAL E À PRESTAÇÃO DE SERVIÇOS DE HABITAÇ	294711341	Stefano Finco	492 308,00 €	2 618,00 €	2 618,00 €			
04080202 - Outras	Regulamento Municipal de Apoio ao Pagamento de Rendas Habitacionais	REQUISIÇÃO TRANSITADA DE 2020, VALOR INICIAL: 238,00	294711341	Stefano Finco	492 308,00 €	238,00 €	238,00 €			
04080202 - Outras	Regulamento do Fundo Municipal de Solidariedade Social	APOIO NO ÂMBITO DO FMSS.\\APROVADO PELO REGULAMENTO N.º 26/2013 DO FMSS, PUBLICADO NA 2.ª SÉRIE DO DR	105286397	Carlos Norberto Ferreira da Costa	492 308,00 €	211,00 €	211,00 €			
04080202 - Outras	Regulamento do Fundo Municipal de Solidariedade Social	APOIO NO ÂMBITO DO FMSS.\\APROVADO PELO REGULAMENTO N.º 26/2013 DO FMSS, PUBLICADO NA 2.ª SÉRIE DO DR	110127161	Maria de Fátima Costa de Aguiar Franco	492 308,00 €	140,00 €	140,00 €			
04080202 - Outras	Regulamento do Fundo Municipal de Solidariedade Social	FUNDO MUNICIPAL DE SOLIDARIEDADE SOCIAL 2021 - NIPG 1573/21.	110141571	Carlos Augusto Martins Batista	492 308,00 €	211,00 €	211,00 €			
04080202 - Outras	Regulamento do Fundo Municipal de Solidariedade Social	APOIO NO ÂMBITO DO FMSS.\\APROVADO PELO REGULAMENTO N.º 26/2013 DO FMSS, PUBLICADO NA 2.ª SÉRIE DO DR	110141768	Maria de Fátima Linhares Carreiro Corvelo	492 308,00 €	210,00 €	210,00 €			
04080202 - Outras	Regulamento do Fundo Municipal de Solidariedade Social	APOIO NO ÂMBITO DO FMSS.\\APROVADO PELO REGULAMENTO N.º 26/2013 DO FMSS, PUBLICADO NA 2.ª SÉRIE DO DR	110649877	MANUEL ANTÓNIO FERREIRA DA COSTA	492 308,00 €	211,00 €	211,00 €			
04080202 - Outras	Regulamento do Fundo Municipal de Solidariedade Social	APOIO NO ÂMBITO DO FMSS.\\APROVADO PELO REGULAMENTO N.º 26/2013 DO FMSS, PUBLICADO NA 2.ª SÉRIE DO DR	111252709	Manuel Tavares Silva Rocha	492 308,00 €	211,00 €	211,00 €			

ANEXO VII - TRANSFERÊNCIAS E SUBSÍDIOS CONCEDIDOS

(MUNICIPIO DE PONTA DELGADA)

Período	02-01-2021
	31-12-2021

Visualização de registos sem execução	Sim	Ano
		2021

Tipo de despesa [1]	Disposições legais [1]	Finalidade [2]	Entidade beneficiária [3] NIF	Entidade beneficiária [3] Nome / designação	Despesas orçamentadas [4]	Despesas autorizadas [5]	Despesas pagas [6]	Despesas autorizadas e não pagas [7]=[6]-[5]	Devolução de transferências / subsídios ocorrida no exercício [8]	Observações [9]
04080202 - Outras	Regulamento do Fundo Municipal de Solidariedade Social	APOIO NO ÂMBITO DO FMSS.\\APROVADO PELO REGULAMENTO N.º 26/2013 DO FMSS, PUBLICADO NA 2.ª SÉRIE DO DR	111966914	JOAO MANUEL CORDEIRO	492 308,00 €	500,00 €	500,00 €			
04080202 - Outras	Regulamento do Fundo Municipal de Solidariedade Social	APOIO NO ÂMBITO DO FMSS.\\APROVADO PELO REGULAMENTO N.º 26/2013 DO FMSS, PUBLICADO NA 2.ª SÉRIE DO DR	113729308	Maria da Conceição Oliveira Costa	492 308,00 €	210,00 €	210,00 €			
04080202 - Outras	Regulamento do Fundo Municipal de Solidariedade Social	APOIO NO ÂMBITO DO FMSS.\\APROVADO PELO REGULAMENTO N.º 26/2013 DO FMSS, PUBLICADO NA 2.ª SÉRIE DO DR	114487090	Maria Lurdes Sousa Branco Silva	492 308,00 €	211,00 €	211,00 €			
04080202 - Outras	Regulamento do Fundo Municipal de Solidariedade Social	APOIO NO ÂMBITO DO FMSS.\\APROVADO PELO REGULAMENTO N.º 26/2013 DO FMSS, PUBLICADO NA 2.ª SÉRIE DO DR	139114548	Lúcia Maria Pereira de Almeida Jacob	492 308,00 €	295,00 €	295,00 €			
04080202 - Outras	Regulamento do Fundo Municipal de Solidariedade Social	APOIO NO ÂMBITO DO FMSS.\\APROVADO PELO REGULAMENTO N.º 26/2013 DO FMSS, PUBLICADO NA 2.ª SÉRIE DO DR	142651117	JOAQUIM MARIA NUNES DE MELO BATISTA	492 308,00 €	210,00 €	210,00 €			
04080202 - Outras	Regulamento do Fundo Municipal de Solidariedade Social	APOIO NO ÂMBITO DO FMSS.\\APROVADO PELO REGULAMENTO N.º 26/2013 DO FMSS, PUBLICADO NA 2.ª SÉRIE DO DR	143840444	Maria de Lurdes da Costa de Aguiar	492 308,00 €	211,00 €	211,00 €			
04080202 - Outras	Regulamento do Fundo Municipal de Solidariedade Social	FUNDO MUNICIPAL DE SOLIDARIEDADE SOCIAL 2021 - NIPG 1573/21.	144846543	LIBERIA MARIA AUGUSTO OLIVEIRA	492 308,00 €	310,00 €	310,00 €			
04080202 - Outras	Regulamento do Fundo Municipal de Solidariedade Social	FUNDO MUNICIPAL DE SOLIDARIEDADE SOCIAL 2021 - NIPG 1573/21.	148699197	Leonor Cordeiro Vicente	492 308,00 €	210,00 €	210,00 €			
04080202 - Outras	Regulamento do Fundo Municipal de Solidariedade Social	APOIO NO ÂMBITO DO FMSS.\\APROVADO PELO REGULAMENTO N.º 26/2013 DO FMSS, PUBLICADO NA 2.ª SÉRIE DO DR	153713186	Francelina da Conceição Cabral Pacheco Medeiros	492 308,00 €	210,00 €	210,00 €			
04080202 - Outras	Regulamento do Fundo Municipal de Solidariedade Social	APOIO NO ÂMBITO DO FMSS.\\APROVADO PELO REGULAMENTO N.º 26/2013 DO FMSS, PUBLICADO NA 2.ª SÉRIE DO DR	154149241	Jose Antonio Amaral Rebelo	492 308,00 €	360,00 €	360,00 €			
04080202 - Outras	Regulamento do Fundo Municipal de Solidariedade Social	APOIO NO ÂMBITO DO FMSS.\\APROVADO PELO REGULAMENTO N.º 26/2013 DO FMSS, PUBLICADO NA 2.ª SÉRIE DO DR	154511382	FERNANDO JORGE FURTADO MAIA	492 308,00 €	320,00 €	320,00 €			
04080202 - Outras	Regulamento do Fundo Municipal de Solidariedade Social	APOIO NO ÂMBITO DO FMSS.\\APROVADO PELO REGULAMENTO N.º 26/2013 DO FMSS, PUBLICADO NA 2.ª SÉRIE DO DR	157611310	Maria Manuela da Silva Raposo Resendes	492 308,00 €	211,00 €	211,00 €			
04080202 - Outras	Regulamento do Fundo Municipal de Solidariedade Social	APOIO NO ÂMBITO DO FMSS.\\APROVADO PELO REGULAMENTO N.º 26/2013 DO FMSS, PUBLICADO NA 2.ª SÉRIE DO DR	161824820	José Jorge Botelho Vicente	492 308,00 €	450,00 €	450,00 €			
04080202 - Outras	Regulamento do Fundo Municipal de Solidariedade Social	APOIO NO ÂMBITO DO FMSS.\\APROVADO PELO REGULAMENTO N.º 26/2013 DO FMSS, PUBLICADO NA 2.ª SÉRIE DO DR	164306480	César Horácio Rezendes Vieira	492 308,00 €	211,00 €	211,00 €			
04080202 - Outras	Regulamento do Fundo Municipal de Solidariedade Social	FUNDO MUNICIPAL DE SOLIDARIEDADE SOCIAL 2021 - NIPG 1573/21.	164976086	MARIA HELENA DA SILVA CABRAL PACHECO	492 308,00 €	210,00 €	210,00 €			
04080202 - Outras	Regulamento do Fundo Municipal de Solidariedade Social	APOIO NO ÂMBITO DO FMSS.\\APROVADO PELO REGULAMENTO N.º 26/2013 DO FMSS, PUBLICADO NA 2.ª SÉRIE DO DR	166633372	António Cabral Pereira	492 308,00 €	320,00 €	320,00 €			
04080202 - Outras	Regulamento do Fundo Municipal de Solidariedade Social	APOIO NO ÂMBITO DO FMSS.\\ APROVADO PELO REGULAMENTO N.º 26/2013 DO FMSS, PULBLICADO NA 2.ª SÉRIE DO	168489279	Maria de Fátima de Melo Machado Costa	492 308,00 €	211,00 €	211,00 €			
04080202 - Outras	Regulamento do Fundo Municipal de Solidariedade Social	APOIO NO ÂMBITO DO FMSS.\\APROVADO PELO REGULAMENTO N.º 26/2013 DO FMSS, PUBLICADO NA 2.ª SÉRIE DO DR	168489309	Maria Veneranda de Medeiros Ferreira Moniz	492 308,00 €	360,00 €	360,00 €			

ANEXO VII - TRANSFERÊNCIAS E SUBSÍDIOS CONCEDIDOS

(MUNICIPIO DE PONTA DELGADA)

Período	02-01-2021
	31-12-2021

Visualização de registos sem execução	Sim	Ano
		2021

Tipo de despesa [1]	Disposições legais [1]	Finalidade [2]	Entidade beneficiária [3] NIF	Entidade beneficiária [3] Nome / designação	Despesas orçamentadas [4]	Despesas autorizadas [5]	Despesas pagas [6]	Despesas autorizadas e não pagas [7]=[6]-[5]	Devolução de transferências / subsídios ocorrida no exercício [8]	Observações [9]
04080202 - Outras	Regulamento do Fundo Municipal de Solidariedade Social	APOIO NO ÂMBITO DO FMSS.\\APROVADO PELO REGULAMENTO N.º 26/2013 DO FMSS, PUBLICADO NA 2.ª SÉRIE DO DR	168518457	Manuel Pedro Vicente Arruda	492 308,00 €	211,00 €	211,00 €			
04080202 - Outras	Regulamento do Fundo Municipal de Solidariedade Social	APOIO NO ÂMBITO DO FMSS.\\APROVADO PELO REGULAMENTO N.º 26/2013 DO FMSS, PUBLICADO NA 2.ª SÉRIE DO DR	168897415	EMANUEL CORREIA NASCIMENTO CRUZ	492 308,00 €	210,00 €	210,00 €			
04080202 - Outras	Regulamento do Fundo Municipal de Solidariedade Social	APOIO NO ÂMBITO DO FMSS.\\APROVADO PELO REGULAMENTO N.º 26/2013 DO FMSS, PUBLICADO NA 2.ª SÉRIE DO DR	168990148	RUI PAULO CANARIO SILVA	492 308,00 €	240,00 €	240,00 €			
04080202 - Outras	Regulamento do Fundo Municipal de Solidariedade Social	APOIO NO ÂMBITO DO FMSS.\\APROVADO PELO REGULAMENTO N.º 26/2013 DO FMSS, PUBLICADO NA 2.ª SÉRIE DO DR	170921433	Belmira da Conceição Andrade Resendes	492 308,00 €	211,00 €	211,00 €			
04080202 - Outras	Regulamento do Fundo Municipal de Solidariedade Social	FUNDO MUNICIPAL DE SOLIDARIEDADE SOCIAL 2021 - NIPG 1573/21.	174893094	Maria Clara Teves	492 308,00 €	260,00 €	260,00 €			
04080202 - Outras	Regulamento do Fundo Municipal de Solidariedade Social	APOIO NO ÂMBITO DO FMSS.\\APROVADO PELO REGULAMENTO N.º 26/2013 DO FMSS, PUBLICADO NA 2.ª SÉRIE DO DR	175169853	Maria Gabriela Melo Machado	492 308,00 €	210,00 €	210,00 €			
04080202 - Outras	Regulamento do Fundo Municipal de Solidariedade Social	APOIO NO ÂMBITO DO FMSS.\\APROVADO PELO REGULAMENTO N.º 26/2013 DO FMSS, PUBLICADO NA 2.ª SÉRIE DO DR	176146237	Graziela Marta Teixeira Martins	492 308,00 €	370,00 €	370,00 €			
04080202 - Outras	Regulamento do Fundo Municipal de Solidariedade Social	APOIO NO ÂMBITO DO FMSS.\\APROVADO PELO REGULAMENTO N.º 26/2013 DO FMSS, PUBLICADO NA 2.ª SÉRIE DO DR	177331569	Jorge de Sousa Farias Branco	492 308,00 €	500,00 €	500,00 €			
04080202 - Outras	Regulamento do Fundo Municipal de Solidariedade Social	APOIO NO ÂMBITO DO FMSS.\\ APROVADO PELO REGULAMENTO N.º 26/2013 DO FMSS, PULBLICADO NA 2.ª SÉRIE DO	177339705	Maria do Carmo Pacheco Pereira Dias	492 308,00 €	250,00 €	250,00 €			
04080202 - Outras	Regulamento do Fundo Municipal de Solidariedade Social	APOIO NO ÂMBITO DO FMSS.\\APROVADO PELO REGULAMENTO N.º 26/2013 DO FMSS, PUBLICADO NA 2.ª SÉRIE DO DR	177340096	João Manuel Ferreira Pacheco	492 308,00 €	211,00 €	211,00 €			
04080202 - Outras	Regulamento do Fundo Municipal de Solidariedade Social	APOIO NO ÂMBITO DO FMSS.\\APROVADO PELO REGULAMENTO N.º 26/2013 DO FMSS, PUBLICADO NA 2.ª SÉRIE DO DR	177991992	Amílcar Amândio Marinho de Matos	492 308,00 €	210,00 €	210,00 €			
04080202 - Outras	Regulamento do Fundo Municipal de Solidariedade Social	APOIO NO ÂMBITO DO FMSS.\\APROVADO PELO REGULAMENTO N.º 26/2013 DO FMSS, PUBLICADO NA 2.ª SÉRIE DO DR	178629251	MARIA DA GLÓRIA GOUVEIA AMARAL RAPOSO	492 308,00 €	440,00 €	440,00 €			
04080202 - Outras	Regulamento do Fundo Municipal de Solidariedade Social	APOIO NO ÂMBITO DO FMSS.\\APROVADO PELO REGULAMENTO N.º 26/2013 DO FMSS, PUBLICADO NA 2.ª SÉRIE DO DR	180685880	Maria Ilda Almeida Costa	492 308,00 €	210,00 €	210,00 €			
04080202 - Outras	Regulamento do Fundo Municipal de Solidariedade Social	APOIO NO ÂMBITO DO FMSS.\\APROVADO PELO REGULAMENTO N.º 26/2013 DO FMSS, PUBLICADO NA 2.ª SÉRIE DO DR	180920162	JOAO LIBORIO RESENDE CABRAL	492 308,00 €	211,00 €	211,00 €			
04080202 - Outras	Regulamento do Fundo Municipal de Solidariedade Social	APOIO NO ÂMBITO DO FMSS.\\APROVADO PELO REGULAMENTO N.º 26/2013 DO FMSS, PUBLICADO NA 2.ª SÉRIE DO DR	182156303	Maria da Conceição Espinola Picanço	492 308,00 €	350,00 €	350,00 €			
04080202 - Outras	Regulamento do Fundo Municipal de Solidariedade Social	APOIO NO ÂMBITO DO FMSS.\\APROVADO PELO REGULAMENTO N.º 26/2013 DO FMSS, PUBLICADO NA 2.ª SÉRIE DO DR	182429962	Maria Clara Moniz de Sousa	492 308,00 €	210,00 €	210,00 €			
04080202 - Outras	Regulamento do Fundo Municipal de Solidariedade Social	APOIO NO ÂMBITO DO FMSS.\\APROVADO PELO REGULAMENTO N.º 26/2013 DO FMSS, PUBLICADO NA 2.ª SÉRIE DO DR	182483274	Graciana da Conceição Amaral Medeiros Leite	492 308,00 €	210,00 €	210,00 €			

ANEXO VII - TRANSFERÊNCIAS E SUBSÍDIOS CONCEDIDOS

(MUNICIPIO DE PONTA DELGADA)

Período	02-01-2021
	31-12-2021

Visualização de registos sem execução	Sim	Ano
		2021

Tipo de despesa [1]	Disposições legais [1]	Finalidade [2]	Entidade beneficiária [3] NIF	Entidade beneficiária [3] Nome / designação	Despesas orçamentadas [4]	Despesas autorizadas [5]	Despesas pagas [6]	Despesas autorizadas e não pagas [7]=[6]-[5]	Devolução de transferências / subsídios ocorrida no exercício [8]	Observações [9]
04080202 - Outras	Regulamento do Fundo Municipal de Solidariedade Social	APOIO NO ÂMBITO DO FMSS.\\APROVADO PELO REGULAMENTO N.º 26/2013 DO FMSS, PUBLICADO NA 2.ª SÉRIE DO DR	182519759	CARLOS ALBERTO COELHO SOUSA	492 308,00 €	210,00 €	210,00 €			
04080202 - Outras	Regulamento do Fundo Municipal de Solidariedade Social	APOIO NO ÂMBITO DO FMSS.\\APROVADO PELO REGULAMENTO N.º 26/2013 DO FMSS, PUBLICADO NA 2.ª SÉRIE DO DR	182664511	Maria Leonor da Silva	492 308,00 €	211,00 €	211,00 €			
04080202 - Outras	Regulamento do Fundo Municipal de Solidariedade Social	APOIO NO ÂMBITO DO FMSS.\\APROVADO PELO REGULAMENTO N.º 26/2013 DO FMSS, PUBLICADO NA 2.ª SÉRIE DO DR	182983919	Letícia Carla Moniz Rodrigues	492 308,00 €	510,00 €	510,00 €			
04080202 - Outras	Regulamento do Fundo Municipal de Solidariedade Social	APOIO NO ÂMBITO DO FMSS.\\APROVADO PELO REGULAMENTO N.º 26/2013 DO FMSS, PUBLICADO NA 2.ª SÉRIE DO DR	183305906	EDUARDO MIGUEL DUARTE BRUM	492 308,00 €	125,00 €	125,00 €			
04080202 - Outras	Regulamento do Fundo Municipal de Solidariedade Social	APOIO NO ÂMBITO DO FMSS.\\APROVADO PELO REGULAMENTO N.º 26/2013 DO FMSS, PUBLICADO NA 2.ª SÉRIE DO DR	184571154	LUIS ALBERTO RAPOSO FERREIRA	492 308,00 €	210,00 €	210,00 €			
04080202 - Outras	Regulamento do Fundo Municipal de Solidariedade Social	APOIO NO ÂMBITO DO FMSS.\\APROVADO PELO REGULAMENTO N.º 26/2013 DO FMSS, PUBLICADO NA 2.ª SÉRIE DO DR	184574781	Sandra Pacheco Arruda	492 308,00 €	105,00 €	105,00 €			
04080202 - Outras	Regulamento do Fundo Municipal de Solidariedade Social	APOIO NO ÂMBITO DO FMSS.\\APROVADO PELO REGULAMENTO N.º 26/2013 DO FMSS, PUBLICADO NA 2.ª SÉRIE DO DR	184720303	GIL MANUEL SOUSA CORDEIRO	492 308,00 €	610,00 €	610,00 €			
04080202 - Outras	Regulamento do Fundo Municipal de Solidariedade Social	APOIO NO ÂMBITO DO FMSS.\\APROVADO PELO REGULAMENTO N.º 26/2013 DO FMSS, PUBLICADO NA 2.ª SÉRIE DO DR	185625126	Luisa Isabel Viveiros Pereira	492 308,00 €	210,00 €	210,00 €			
04080202 - Outras	Regulamento do Fundo Municipal de Solidariedade Social	APOIO NO ÂMBITO DO FMSS.\\APROVADO PELO REGULAMENTO N.º 26/2013 DO FMSS, PUBLICADO NA 2.ª SÉRIE DO DR	186545541	Paulo Davide Amaral Calouro	492 308,00 €	211,00 €	211,00 €			
04080202 - Outras	Regulamento do Fundo Municipal de Solidariedade Social	APOIO NO ÂMBITO DO FMSS.\\APROVADO PELO REGULAMENTO N.º 26/2013 DO FMSS, PUBLICADO NA 2.ª SÉRIE DO DR	187676313	João Manuel de Amaral Pacheco	492 308,00 €	210,00 €	210,00 €			
04080202 - Outras	Regulamento do Fundo Municipal de Solidariedade Social	APOIO NO ÂMBITO DO FMSS.\\APROVADO PELO REGULAMENTO N.º 26/2013 DO FMSS, PUBLICADO NA 2.ª SÉRIE DO DR	187717575	Jaime Jacinto Carvalho Alexandre	492 308,00 €	630,00 €	630,00 €			
04080202 - Outras	Regulamento do Fundo Municipal de Solidariedade Social	APOIO NO ÂMBITO DO FMSS.\\APROVADO PELO REGULAMENTO N.º 26/2013 DO FMSS, PUBLICADO NA 2.ª SÉRIE DO DR	188902724	João Manuel Albano Martins	492 308,00 €	160,00 €	160,00 €			
04080202 - Outras	Regulamento do Fundo Municipal de Solidariedade Social	APOIO NO ÂMBITO DO FMSS.\\APROVADO PELO REGULAMENTO N.º 26/2013 DO FMSS, PUBLICADO NA 2.ª SÉRIE DO DR	188902732	ALDA MARIA FURTADO BOTELHO	492 308,00 €	140,50 €	140,50 €			
04080202 - Outras	Regulamento do Fundo Municipal de Solidariedade Social	APOIO NO ÂMBITO DO FMSS.\\APROVADO PELO REGULAMENTO N.º 26/2013 DO FMSS, PUBLICADO NA 2.ª SÉRIE DO DR	189318678	Paulo Jorge de Oliveira Medeiros	492 308,00 €	360,00 €	360,00 €			
04080202 - Outras	Regulamento do Fundo Municipal de Solidariedade Social	APOIO NO ÂMBITO DO FMSS.\\APROVADO PELO REGULAMENTO N.º 26/2013 DO FMSS, PUBLICADO NA 2.ª SÉRIE DO DR	191269433	Emanuel Correia de Araújo	492 308,00 €	270,00 €	270,00 €			
04080202 - Outras	Regulamento do Fundo Municipal de Solidariedade Social	FUNDO MUNICIPAL DE SOLIDARIEDADE SOCIAL 2021 - NIPG 1573/21.	191278890	ANA MARGARIDA MELO CABRAL	492 308,00 €	210,00 €	210,00 €			
04080202 - Outras	Regulamento do Fundo Municipal de Solidariedade Social	APOIO NO ÂMBITO DO FMSS.\\ APROVADO PELO REGULAMENTO N.º 26/2013 DO FMSS, PULBLICADO NA 2.ª SÉRIE DO	191495425	Carlos Alberto Correia de Sousa Pedro	492 308,00 €	260,00 €	260,00 €			

ANEXO VII - TRANSFERÊNCIAS E SUBSÍDIOS CONCEDIDOS

(MUNICIPIO DE PONTA DELGADA)

Período	02-01-2021
	31-12-2021

Visualização de registos sem execução	Sim	Ano
		2021

Tipo de despesa [1]	Disposições legais [1]	Finalidade [2]	Entidade beneficiária [3] NIF	Entidade beneficiária [3] Nome / designação	Despesas orçamentadas [4]	Despesas autorizadas [5]	Despesas pagas [6]	Despesas autorizadas e não pagas [7]=[6]-[5]	Devolução de transferências / subsídios ocorrida no exercício [8]	Observações [9]
04080202 - Outras	Regulamento do Fundo Municipal de Solidariedade Social	APOIO NO ÂMBITO DO FMSS.\\APROVADO PELO REGULAMENTO N.º 26/2013 DO FMSS, PUBLICADO NA 2.ª SÉRIE DO DR	192566741	Maria de Jesus Medeiros Correia Pavão	492 308,00 €	290,00 €	290,00 €			
04080202 - Outras	Regulamento do Fundo Municipal de Solidariedade Social	APOIO NO ÂMBITO DO FMSS.\\APROVADO PELO REGULAMENTO N.º 26/2013 DO FMSS, PUBLICADO NA 2.ª SÉRIE DO DR	192902652	Nélia de Fátima Medeiros Faria	492 308,00 €	210,00 €	210,00 €			
04080202 - Outras	Regulamento do Fundo Municipal de Solidariedade Social	APOIO NO ÂMBITO DO FMSS.\\APROVADO PELO REGULAMENTO N.º 26/2013 DO FMSS, PUBLICADO NA 2.ª SÉRIE DO DR	192992228	Maria de Fátima Luís Oliveira Soares	492 308,00 €	540,00 €	540,00 €			
04080202 - Outras	Regulamento do Fundo Municipal de Solidariedade Social	APOIO NO ÂMBITO DO FMSS.\\APROVADO PELO REGULAMENTO N.º 26/2013 DO FMSS, PUBLICADO NA 2.ª SÉRIE DO DR	193179644	Maria da Graça Gaspar Correia	492 308,00 €	410,00 €	410,00 €			
04080202 - Outras	Regulamento do Fundo Municipal de Solidariedade Social	APOIO NO ÂMBITO DO FMSS.\\APROVADO PELO REGULAMENTO N.º 26/2013 DO FMSS, PUBLICADO NA 2.ª SÉRIE DO DR	193504499	Maria do Carmo da Costa Oliveira	492 308,00 €	420,00 €	420,00 €			
04080202 - Outras	Regulamento do Fundo Municipal de Solidariedade Social	APOIO NO ÂMBITO DO FMSS.\\APROVADO PELO REGULAMENTO N.º 26/2013 DO FMSS, PUBLICADO NA 2.ª SÉRIE DO DR	194077071	José Manuel Melo Machado	492 308,00 €	440,00 €	440,00 €			
04080202 - Outras	Regulamento do Fundo Municipal de Solidariedade Social	APOIO NO ÂMBITO DO FMSS.\\APROVADO PELO REGULAMENTO N.º 26/2013 DO FMSS, PUBLICADO NA 2.ª SÉRIE DO DR	194287238	RICARDO EDUARDO COSTA MEDEIROS	492 308,00 €	211,00 €	211,00 €			
04080202 - Outras	Regulamento do Fundo Municipal de Solidariedade Social	APOIO NO ÂMBITO DO FMSS.\\APROVADO PELO REGULAMENTO N.º 26/2013 DO FMSS, PUBLICADO NA 2.ª SÉRIE DO DR	194287602	Maria da Graça Viveiros Cabral	492 308,00 €	520,00 €	520,00 €			
04080202 - Outras	Regulamento do Fundo Municipal de Solidariedade Social	APOIO NO ÂMBITO DO FMSS.\\APROVADO PELO REGULAMENTO N.º 26/2013 DO FMSS, PUBLICADO NA 2.ª SÉRIE DO DR	194396452	Helena Margarida Correia Sousa Bizarro	492 308,00 €	420,00 €	420,00 €			
04080202 - Outras	Regulamento do Fundo Municipal de Solidariedade Social	APOIO NO ÂMBITO DO FMSS.\\APROVADO PELO REGULAMENTO N.º 26/2013 DO FMSS, PUBLICADO NA 2.ª SÉRIE DO DR	195853156	Manuel Jacinto de Medeiros Raposo	492 308,00 €	560,00 €	560,00 €			
04080202 - Outras	Regulamento do Fundo Municipal de Solidariedade Social	APOIO NO ÂMBITO DO FMSS.\\APROVADO PELO REGULAMENTO N.º 26/2013 DO FMSS, PUBLICADO NA 2.ª SÉRIE DO DR	196188997	Paula Celina Aguiar da Costa	492 308,00 €	440,00 €	440,00 €			
04080202 - Outras	Regulamento do Fundo Municipal de Solidariedade Social	APOIO NO ÂMBITO DO FMSS.\\APROVADO PELO REGULAMENTO N.º 26/2013 DO FMSS, PUBLICADO NA 2.ª SÉRIE DO DR	196293332	Susana Margarida Reis Rodrigues Cabral	492 308,00 €	211,00 €	211,00 €			
04080202 - Outras	Regulamento do Fundo Municipal de Solidariedade Social	APOIO NO ÂMBITO DO FMSS.\\APROVADO PELO REGULAMENTO N.º 26/2013 DO FMSS, PUBLICADO NA 2.ª SÉRIE DO DR	196303133	MARGARIDA DE FATIMA RELVINHA PEREIRA SILVA	492 308,00 €	211,00 €	211,00 €			
04080202 - Outras	Regulamento do Fundo Municipal de Solidariedade Social	APOIO NO ÂMBITO DO FMSS.\\APROVADO PELO REGULAMENTO N.º 26/2013 DO FMSS, PUBLICADO NA 2.ª SÉRIE DO DR	196962471	Belmira de Fátima Pereira Melo Santos Cordeiro	492 308,00 €	211,00 €	211,00 €			
04080202 - Outras	Regulamento do Fundo Municipal de Solidariedade Social	APOIO NO ÂMBITO DO FMSS.\\APROVADO PELO REGULAMENTO N.º 26/2013 DO FMSS, PUBLICADO NA 2.ª SÉRIE DO DR	197037593	Alda Margarida Botelho Cordeiro Branco	492 308,00 €	211,00 €	211,00 €			
04080202 - Outras	Regulamento do Fundo Municipal de Solidariedade Social	APOIO NO ÂMBITO DO FMSS.\\APROVADO PELO REGULAMENTO N.º 26/2013 DO FMSS, PUBLICADO NA 2.ª SÉRIE DO DR	198154194	Adriana Maria Sousa Branco	492 308,00 €	300,00 €	300,00 €			
04080202 - Outras	Regulamento do Fundo Municipal de Solidariedade Social	APOIO NO ÂMBITO DO FMSS.\\APROVADO PELO REGULAMENTO N.º 26/2013 DO FMSS, PUBLICADO NA 2.ª SÉRIE DO DR	198170254	Lúcia do Rosário Raposo Arruda Neto	492 308,00 €	690,00 €	690,00 €			

ANEXO VII - TRANSFERÊNCIAS E SUBSÍDIOS CONCEDIDOS

(MUNICIPIO DE PONTA DELGADA)

Período	02-01-2021
	31-12-2021

Visualização de registos sem execução	Sim	Ano
		2021

Tipo de despesa [1]	Disposições legais [1]	Finalidade [2]	Entidade beneficiária [3] NIF	Entidade beneficiária [3] Nome / designação	Despesas orçamentadas [4]	Despesas autorizadas [5]	Despesas pagas [6]	Despesas autorizadas e não pagas [7]=[6]-[5]	Devolução de transferências / subsídios ocorrida no exercício [8]	Observações [9]
04080202 - Outras	Regulamento do Fundo Municipal de Solidariedade Social	APOIO NO ÂMBITO DO FMSS.\\APROVADO PELO REGULAMENTO N.º 26/2013 DO FMSS, PUBLICADO NA 2.ª SÉRIE DO DR	198798199	Paulo Jorge Garcia Santos	492 308,00 €	410,00 €	410,00 €			
04080202 - Outras	Regulamento do Fundo Municipal de Solidariedade Social	APOIO NO ÂMBITO DO FMSS.\\ APROVADO PELO REGULAMENTO N.º 26/2013 DO FMSS, PUBLICADO NA 2.ª SÉRIE DO D	198959729	PAULO JORGE MARQUES MACHADO	492 308,00 €	211,00 €	211,00 €			
04080202 - Outras	Regulamento do Fundo Municipal de Solidariedade Social	APOIO NO ÂMBITO DO FMSS.\\APROVADO PELO REGULAMENTO N.º 26/2013 DO FMSS, PUBLICADO NA 2.ª SÉRIE DO DR	198993668	Susete Maria Aguiar Cruz Aniceto	492 308,00 €	210,00 €	210,00 €			
04080202 - Outras	Regulamento do Fundo Municipal de Solidariedade Social	APOIO NO ÂMBITO DO FMSS.\\APROVADO PELO REGULAMENTO N.º 26/2013 DO FMSS, PUBLICADO NA 2.ª SÉRIE DO DR	198994354	Elisabete do Rego Raposo Martins	492 308,00 €	630,00 €	630,00 €			
04080202 - Outras	Regulamento do Fundo Municipal de Solidariedade Social	FUNDO MUNICIPAL DE SOLIDARIEDADE SOCIAL 2021 - NIPG 1573/21.	199431892	MARIA DA GRAÇA DA COSTA BOTELHO SOUSA	492 308,00 €	211,00 €	211,00 €			
04080202 - Outras	Regulamento do Fundo Municipal de Solidariedade Social	APOIO NO ÂMBITO DO FMSS.\\APROVADO PELO REGULAMENTO N.º 26/2013 DO FMSS, PUBLICADO NA 2.ª SÉRIE DO DR	199580499	Maria Inês Câmara Gomes Soares	492 308,00 €	211,00 €	211,00 €			
04080202 - Outras	Regulamento do Fundo Municipal de Solidariedade Social	FUNDO MUNICIPAL DE SOLIDARIEDADE SOCIAL 2021 - NIPG 1573/21.	199618577	ADRIANA DA CONCEIÇÃO COSTA CABRAL	492 308,00 €	211,00 €	211,00 €			
04080202 - Outras	Regulamento do Fundo Municipal de Solidariedade Social	APOIO NO ÂMBITO DO FMSS.\\APROVADO PELO REGULAMENTO N.º 26/2013 DO FMSS, PUBLICADO NA 2.ª SÉRIE DO DR	199678960	André Filipe Andrade da Costa	492 308,00 €	105,00 €	105,00 €			
04080202 - Outras	Regulamento do Fundo Municipal de Solidariedade Social	FUNDO MUNICIPAL DE SOLIDARIEDADE SOCIAL 2021 - NIPG 1573/21.	201308401	Fernanda Manuela Cabral de Sousa Paquete	492 308,00 €	290,00 €	290,00 €			
04080202 - Outras	Regulamento do Fundo Municipal de Solidariedade Social	APOIO NO ÂMBITO DO FMSS.\\APROVADO PELO REGULAMENTO N.º 26/2013 DO FMSS, PUBLICADO NA 2.ª SÉRIE DO DR	201582945	Almerinda Maria Ferreira Moniz Medeiros	492 308,00 €	157,50 €	157,50 €			
04080202 - Outras	Regulamento do Fundo Municipal de Solidariedade Social	APOIO NO ÂMBITO DO FMSS.\\APROVADO PELO REGULAMENTO N.º 26/2013 DO FMSS, PUBLICADO NA 2.ª SÉRIE DO DR	201793229	Vitor Manuel Fragata Farias	492 308,00 €	210,00 €	210,00 €			
04080202 - Outras	Regulamento do Fundo Municipal de Solidariedade Social	FUNDO MUNICIPAL DE SOLIDARIEDADE SOCIAL 2021 - NIPG 1573/21.	201968835	Zélia Maria de Sousa Costa Carvalho	492 308,00 €	210,00 €	210,00 €			
04080202 - Outras	Regulamento do Fundo Municipal de Solidariedade Social	APOIO NO ÂMBITO DO FMSS.\\APROVADO PELO REGULAMENTO N.º 26/2013 DO FMSS, PUBLICADO NA 2.ª SÉRIE DO DR	202257363	Ilda Maria Cordeiro Branco Massa	492 308,00 €	211,00 €	211,00 €			
04080202 - Outras	Regulamento do Fundo Municipal de Solidariedade Social	APOIO NO ÂMBITO DO FMSS.\\APROVADO PELO REGULAMENTO N.º 26/2013 DO FMSS, PUBLICADO NA 2.ª SÉRIE DO DR	202450767	Maria de Fátima Silva Cordeiro	492 308,00 €	230,00 €	230,00 €			
04080202 - Outras	Regulamento do Fundo Municipal de Solidariedade Social	APOIO NO ÂMBITO DO FMSS.\\APROVADO PELO REGULAMENTO N.º 26/2013 DO FMSS, PUBLICADO NA 2.ª SÉRIE DO DR	202451100	Nuno Alexandre Andrade da Costa	492 308,00 €	210,00 €	210,00 €			
04080202 - Outras	Regulamento do Fundo Municipal de Solidariedade Social	APOIO NO ÂMBITO DO FMSS.\\APROVADO PELO REGULAMENTO N.º 26/2013 DO FMSS, PUBLICADO NA 2.ª SÉRIE DO DR	202697886	Matilde Conceição Pereira Lima Cunha	492 308,00 €	510,00 €	510,00 €			
04080202 - Outras	Regulamento do Fundo Municipal de Solidariedade Social	APOIO NO ÂMBITO DO FMSS.\\APROVADO PELO REGULAMENTO N.º 26/2013 DO FMSS, PUBLICADO NA 2.ª SÉRIE DO DR	202774821	Venília de Fátima Brandão Carreiro	492 308,00 €	211,00 €	211,00 €			
04080202 - Outras	Regulamento do Fundo Municipal de Solidariedade Social	APOIO NO ÂMBITO DO FMSS.\\APROVADO PELO REGULAMENTO N.º 26/2013 DO FMSS, PUBLICADO NA 2.ª SÉRIE DO DR	203163540	Sandra do Espirito Santo Costa Morais	492 308,00 €	450,00 €	450,00 €			

ANEXO VII - TRANSFERÊNCIAS E SUBSÍDIOS CONCEDIDOS

(MUNICIPIO DE PONTA DELGADA)

Período	02-01-2021
	31-12-2021

Visualização de registos sem execução	Sim	Ano
		2021

Tipo de despesa [1]	Disposições legais [1]	Finalidade [2]	Entidade beneficiária [3] NIF	Entidade beneficiária [3] Nome / designação	Despesas orçamentadas [4]	Despesas autorizadas [5]	Despesas pagas [6]	Despesas autorizadas e não pagas [7]=[6]-[5]	Devolução de transferências / subsídios ocorrida no exercício [8]	Observações [9]
04080202 - Outras	Regulamento do Fundo Municipal de Solidariedade Social	APOIO NO ÂMBITO DO FMSS.\\APROVADO PELO REGULAMENTO N.º 26/2013 DO FMSS, PUBLICADO NA 2.ª SÉRIE DO DR	203546334	Susana Catarina Vicente Araújo	492 308,00 €	211,00 €	211,00 €			
04080202 - Outras	Regulamento do Fundo Municipal de Solidariedade Social	APOIO NO ÂMBITO DO FMSS.\\APROVADO PELO REGULAMENTO N.º 26/2013 DO FMSS, PUBLICADO NA 2.ª SÉRIE DO DR	203560116	LUCIA MARIA FARPELHA ESTRELA	492 308,00 €	290,00 €	290,00 €			
04080202 - Outras	Regulamento do Fundo Municipal de Solidariedade Social	APOIO NO ÂMBITO DO FMSS.\\APROVADO PELO REGULAMENTO N.º 26/2013 DO FMSS, PUBLICADO NA 2.ª SÉRIE DO DR	204756995	Maria da Graça Peixoto de Medeiros	492 308,00 €	420,00 €	420,00 €			
04080202 - Outras	Regulamento do Fundo Municipal de Solidariedade Social	APOIO NO ÂMBITO DO FMSS.\\APROVADO PELO REGULAMENTO N.º 26/2013 DO FMSS, PUBLICADO NA 2.ª SÉRIE DO DR	205130542	Sandra Corália Aguiar da Costa Furtado	492 308,00 €	225,00 €	225,00 €			
04080202 - Outras	Regulamento do Fundo Municipal de Solidariedade Social	APOIO NO ÂMBITO DO FMSS.\\APROVADO PELO REGULAMENTO N.º 26/2013 DO FMSS, PUBLICADO NA 2.ª SÉRIE DO DR	205130658	Ana Isabel da Ponte Sabino Cabral	492 308,00 €	180,00 €	180,00 €			
04080202 - Outras	Regulamento do Fundo Municipal de Solidariedade Social	APOIO NO ÂMBITO DO FMSS.\\APROVADO PELO REGULAMENTO N.º 26/2013 DO FMSS, PUBLICADO NA 2.ª SÉRIE DO DR	205260438	Maria de Lurdes Medeiros Sousa Pimentel	492 308,00 €	210,00 €	210,00 €			
04080202 - Outras	Regulamento do Fundo Municipal de Solidariedade Social	APOIO NO ÂMBITO DO FMSS.\\APROVADO PELO REGULAMENTO N.º 26/2013 DO FMSS, PUBLICADO NA 2.ª SÉRIE DO DR	205557473	Maria dos Anjos Ferreira Silva Ramos Vieira	492 308,00 €	420,00 €	420,00 €			
04080202 - Outras	Regulamento do Fundo Municipal de Solidariedade Social	APOIO NO ÂMBITO DO FMSS.\\APROVADO PELO REGULAMENTO N.º 26/2013 DO FMSS, PUBLICADO NA 2.ª SÉRIE DO DR	205949592	Isabel Margarida Cabral Rodrigues Arruda	492 308,00 €	310,00 €	310,00 €			
04080202 - Outras	Regulamento do Fundo Municipal de Solidariedade Social	APOIO NO ÂMBITO DO FMSS.\\APROVADO PELO REGULAMENTO N.º 26/2013 DO FMSS, PUBLICADO NA 2.ª SÉRIE DO DR	206210744	Nelia Maria Costa Correia	492 308,00 €	320,00 €	320,00 €			
04080202 - Outras	Regulamento do Fundo Municipal de Solidariedade Social	APOIO NO ÂMBITO DO FMSS.\\APROVADO PELO REGULAMENTO N.º 26/2013 DO FMSS, PUBLICADO NA 2.ª SÉRIE DO DR	206292830	Nelia de Fatima Rocha Ferreira Silva	492 308,00 €	315,00 €	315,00 €			
04080202 - Outras	Regulamento do Fundo Municipal de Solidariedade Social	APOIO NO ÂMBITO DO FMSS.\\APROVADO PELO REGULAMENTO N.º 26/2013 DO FMSS, PUBLICADO NA 2.ª SÉRIE DO DR	207723842	Maria Clara Correia Correia de Medeiros	492 308,00 €	211,00 €	211,00 €			
04080202 - Outras	Regulamento do Fundo Municipal de Solidariedade Social	APOIO NO ÂMBITO DO FMSS.\\APROVADO PELO REGULAMENTO N.º 26/2013 DO FMSS, PUBLICADO NA 2.ª SÉRIE DO DR	207961123	Sandra Paula Cabral Raposo Lopes	492 308,00 €	800,00 €	800,00 €			
04080202 - Outras	Regulamento do Fundo Municipal de Solidariedade Social	APOIO NO ÂMBITO DO FMSS.\\APROVADO PELO REGULAMENTO N.º 26/2013 DO FMSS, PUBLICADO NA 2.ª SÉRIE DO DR	208501401	ZULMIRA BRANCO LIMA OLIVEIRA	492 308,00 €	680,00 €	680,00 €			
04080202 - Outras	Regulamento do Fundo Municipal de Solidariedade Social	APOIO NO ÂMBITO DO FMSS.\\APROVADO PELO REGULAMENTO N.º 26/2013 DO FMSS, PUBLICADO NA 2.ª SÉRIE DO DR	208609431	LIBERIA MARIA MEDEIROS SOARES LEITE MELO	492 308,00 €	250,00 €	250,00 €			
04080202 - Outras	Regulamento do Fundo Municipal de Solidariedade Social	APOIO NO ÂMBITO DO FMSS.\\APROVADO PELO REGULAMENTO N.º 26/2013 DO FMSS, PUBLICADO NA 2.ª SÉRIE DO DR	209100966	SÓNIA PATRÍCIA RODRIGUES BENTO	492 308,00 €	210,00 €	210,00 €			
04080202 - Outras	Regulamento do Fundo Municipal de Solidariedade Social	FUNDO MUNICIPAL DE SOLIDARIEDADE SOCIAL 2021 - NIPG 1573/21.	209220325	Natalia de Jesus Tavares da Ponte	492 308,00 €	210,00 €	210,00 €			
04080202 - Outras	Regulamento do Fundo Municipal de Solidariedade Social	APOIO NO ÂMBITO DO FMSS.\\APROVADO PELO REGULAMENTO N.º 26/2013 DO FMSS, PUBLICADO NA 2.ª SÉRIE DO DR	209843276	Libéria Pereira Leite César	492 308,00 €	430,00 €	430,00 €			

ANEXO VII - TRANSFERÊNCIAS E SUBSÍDIOS CONCEDIDOS

(MUNICIPIO DE PONTA DELGADA)

Período	02-01-2021
	31-12-2021

Visualização de registos sem execução	Sim	Ano
		2021

Tipo de despesa [1]	Disposições legais [1]	Finalidade [2]	Entidade beneficiária [3] NIF	Entidade beneficiária [3] Nome / designação	Despesas orçamentadas [4]	Despesas autorizadas [5]	Despesas pagas [6]	Despesas autorizadas e não pagas [7]=[6]-[5]	Devolução de transferências / subsídios ocorrida no exercício [8]	Observações [9]
04080202 - Outras	Regulamento do Fundo Municipal de Solidariedade Social	APOIO NO ÂMBITO DO FMSS.\\APROVADO PELO REGULAMENTO N.º 26/2013 DO FMSS, PUBLICADO NA 2.ª SÉRIE DO DR	209967030	Rosa Maria Silva	492 308,00 €	630,00 €	630,00 €			
04080202 - Outras	Regulamento do Fundo Municipal de Solidariedade Social	FUNDO MUNICIPAL DE SOLIDARIEDADE SOCIAL 2021 - NIPG 1573/21.	210011912	VENILDE MARIA TAVARES AGUIAR	492 308,00 €	210,00 €	210,00 €			
04080202 - Outras	Regulamento do Fundo Municipal de Solidariedade Social	FUNDO MUNICIPAL DE SOLIDARIEDADE SOCIAL 2021 - NIPG 1573/21.	210054301	José Manuel Borges Ferreira	492 308,00 €	211,00 €	211,00 €			
04080202 - Outras	Regulamento do Fundo Municipal de Solidariedade Social	FUNDO MUNICIPAL DE SOLIDARIEDADE SOCIAL 2021 - NIPG 1573/21.	210097574	REGINA MARGARIDA SOUSA MEDEIROS	492 308,00 €	211,00 €	211,00 €			
04080202 - Outras	Regulamento do Fundo Municipal de Solidariedade Social	APOIO NO ÂMBITO DO FMSS.\\APROVADO PELO REGULAMENTO N.º 26/2013 DO FMSS, PUBLICADO NA 2.ª SÉRIE DO DR	210146028	Hugo Paulo Faria Maciel	492 308,00 €	211,00 €	211,00 €			
04080202 - Outras	Regulamento do Fundo Municipal de Solidariedade Social	FUNDO MUNICIPAL DE SOLIDARIEDADE SOCIAL 2021 - NIPG 1573/21.	210702265	Paula Alexandra Ferreira Aguiar Cunha	492 308,00 €	210,00 €	210,00 €			
04080202 - Outras	Regulamento do Fundo Municipal de Solidariedade Social	APOIO NO ÂMBITO DO FMSS.\\APROVADO PELO REGULAMENTO N.º 26/2013 DO FMSS, PUBLICADO NA 2.ª SÉRIE DO DR	211426741	Graça da Conceição Soares Pereira Ferreira	492 308,00 €	270,00 €	270,00 €			
04080202 - Outras	Regulamento do Fundo Municipal de Solidariedade Social	FUNDO MUNICIPAL DE SOLIDARIEDADE SOCIAL 2021 - NIPG 1573/21.	211990558	Paula Margarida Pacheco Roque	492 308,00 €	210,00 €	210,00 €			
04080202 - Outras	Regulamento do Fundo Municipal de Solidariedade Social	APOIO NO ÂMBITO DO FMSS.\\APROVADO PELO REGULAMENTO N.º 26/2013 DO FMSS, PUBLICADO NA 2.ª SÉRIE DO DR	212262688	TERESA PAULA FURTADO BOTELHO REBELO	492 308,00 €	211,00 €	211,00 €			
04080202 - Outras	Regulamento do Fundo Municipal de Solidariedade Social	APOIO NO ÂMBITO DO FMSS.\\APROVADO PELO REGULAMENTO N.º 26/2013 DO FMSS, PUBLICADO NA 2.ª SÉRIE DO DR	214139042	Maria Isabel Sousa Pereira Carvalho	492 308,00 €	740,00 €	740,00 €			
04080202 - Outras	Regulamento do Fundo Municipal de Solidariedade Social	APOIO NO ÂMBITO DO FMSS.\\APROVADO PELO REGULAMENTO N.º 26/2013 DO FMSS, PUBLICADO NA 2.ª SÉRIE DO DR	214535797	SONIA CRISTINA CABRAL SOUSA SILVA	492 308,00 €	450,00 €	450,00 €			
04080202 - Outras	Regulamento do Fundo Municipal de Solidariedade Social	FUNDO MUNICIPAL DE SOLIDARIEDADE SOCIAL 2021 - NIPG 1573/21.	214702375	Maria Fernanda de Amaral Pacheco	492 308,00 €	211,00 €	211,00 €			
04080202 - Outras	Regulamento do Fundo Municipal de Solidariedade Social	APOIO NO ÂMBITO DO FMSS.\\APROVADO PELO REGULAMENTO N.º 26/2013 DO FMSS, PUBLICADO NA 2.ª SÉRIE DO DR	214765288	EMANUEL DA SILVA ALVES	492 308,00 €	211,00 €	211,00 €			
04080202 - Outras	Regulamento do Fundo Municipal de Solidariedade Social	APOIO NO ÂMBITO DO FMSS.\\APROVADO PELO REGULAMENTO N.º 26/2013 DO FMSS, PUBLICADO NA 2.ª SÉRIE DO DR	214890333	Lúcia de Fátima Mota Moura Carreiro	492 308,00 €	510,00 €	510,00 €			
04080202 - Outras	Regulamento do Fundo Municipal de Solidariedade Social	APOIO NO ÂMBITO DO FMSS.\\APROVADO PELO REGULAMENTO N.º 26/2013 DO FMSS, PUBLICADO NA 2.ª SÉRIE DO DR	214925056	Elisabete do Carmo Patricio Carreiro Silva	492 308,00 €	340,00 €	340,00 €			
04080202 - Outras	Regulamento do Fundo Municipal de Solidariedade Social	FUNDO MUNICIPAL DE SOLIDARIEDADE SOCIAL 2021 - NIPG 1573/21.	215008090	Maria Teresa Moniz Ferreira Botelho	492 308,00 €	250,00 €	250,00 €			
04080202 - Outras	Regulamento do Fundo Municipal de Solidariedade Social	APOIO NO ÂMBITO DO FMSS.\\APROVADO PELO REGULAMENTO N.º 26/2013 DO FMSS, PUBLICADO NA 2.ª SÉRIE DO DR	215358589	Eduardo Manuel Oliveira Cabral	492 308,00 €	280,00 €	280,00 €			
04080202 - Outras	Regulamento do Fundo Municipal de Solidariedade Social	APOIO NO ÂMBITO DO FMSS.\\APROVADO PELO REGULAMENTO N.º 26/2013 DO FMSS, PUBLICADO NA 2.ª SÉRIE DO DR	215367278	Marco Filipe Melo Pavão	492 308,00 €	630,00 €	630,00 €			
04080202 - Outras	Regulamento do Fundo Municipal de Solidariedade Social	APOIO NO ÂMBITO DO FMSS.\\APROVADO PELO REGULAMENTO N.º 26/2013 DO FMSS, PUBLICADO NA 2.ª SÉRIE DO DR	216213754	David de Medeiros Creador	492 308,00 €	211,00 €	211,00 €			

ANEXO VII - TRANSFERÊNCIAS E SUBSÍDIOS CONCEDIDOS

(MUNICIPIO DE PONTA DELGADA)

Período	02-01-2021
	31-12-2021

Visualização de registos sem execução	Sim	Ano
		2021

Tipo de despesa [1]	Disposições legais [1]	Finalidade [2]	Entidade beneficiária [3] NIF	Entidade beneficiária [3] Nome / designação	Despesas orçamentadas [4]	Despesas autorizadas [5]	Despesas pagas [6]	Despesas autorizadas e não pagas [7]=[6]-[5]	Devolução de transferências / subsídios ocorrida no exercício [8]	Observações [9]
04080202 - Outras	Regulamento do Fundo Municipal de Solidariedade Social	APOIO NO ÂMBITO DO FMSS.\\APROVADO PELO REGULAMENTO N.º 26/2013 DO FMSS, PUBLICADO NA 2.ª SÉRIE DO DR	216698863	Carla Patrícia Cabral Medeiros	492 308,00 €	360,00 €	360,00 €			
04080202 - Outras	Regulamento do Fundo Municipal de Solidariedade Social	APOIO NO ÂMBITO DO FMSS.\\APROVADO PELO REGULAMENTO N.º 26/2013 DO FMSS, PUBLICADO NA 2.ª SÉRIE DO DR	216896525	Natalia de Jesus Silva Costa Tavares	492 308,00 €	575,00 €	575,00 €			
04080202 - Outras	Regulamento do Fundo Municipal de Solidariedade Social	APOIO NO ÂMBITO DO FMSS.\\APROVADO PELO REGULAMENTO N.º 26/2013 DO FMSS, PUBLICADO NA 2.ª SÉRIE DO DR	217190057	Dalila de Fátima Medeiros Raposo	492 308,00 €	211,00 €	211,00 €			
04080202 - Outras	Regulamento do Fundo Municipal de Solidariedade Social	APOIO NO ÂMBITO DO FMSS.\\APROVADO PELO REGULAMENTO N.º 26/2013 DO FMSS, PUBLICADO NA 2.ª SÉRIE DO DR	217954510	Graca de Jesus Sousa Medeiros Lopes	492 308,00 €	280,00 €	280,00 €			
04080202 - Outras	Regulamento do Fundo Municipal de Solidariedade Social	APOIO NO ÂMBITO DO FMSS.\\APROVADO PELO REGULAMENTO N.º 26/2013 DO FMSS, PUBLICADO NA 2.ª SÉRIE DO DR	217956009	Catarina Alexandra Batista Melo	492 308,00 €	476,00 €	476,00 €			
04080202 - Outras	Regulamento do Fundo Municipal de Solidariedade Social	APOIO NO ÂMBITO DO FMSS.\\APROVADO PELO REGULAMENTO N.º 26/2013 DO FMSS, PUBLICADO NA 2.ª SÉRIE DO DR	218135807	Maria da Estrela Tavares Silva Francisco	492 308,00 €	720,00 €	720,00 €			
04080202 - Outras	Regulamento do Fundo Municipal de Solidariedade Social	APOIO NO ÂMBITO DO FMSS.\\APROVADO PELO REGULAMENTO N.º 26/2013 DO FMSS, PUBLICADO NA 2.ª SÉRIE DO DR	218462166	Nuno Miguel Pimentel	492 308,00 €	423,00 €	423,00 €			
04080202 - Outras	Regulamento do Fundo Municipal de Solidariedade Social	APOIO NO ÂMBITO DO FMSS.\\APROVADO PELO REGULAMENTO N.º 26/2013 DO FMSS, PUBLICADO NA 2.ª SÉRIE DO DR	218834543	Marco Filipe Ferreira Reis	492 308,00 €	265,00 €	265,00 €			
04080202 - Outras	Regulamento do Fundo Municipal de Solidariedade Social	APOIO NO ÂMBITO DO FMSS.\\APROVADO PELO REGULAMENTO N.º 26/2013 DO FMSS, PUBLICADO NA 2.ª SÉRIE DO DR	219344698	DALIA PATRICIA CORREIA TAVARES	492 308,00 €	320,00 €	320,00 €			
04080202 - Outras	Regulamento do Fundo Municipal de Solidariedade Social	APOIO NO ÂMBITO DO FMSS.\\APROVADO PELO REGULAMENTO N.º 26/2013 DO FMSS, PUBLICADO NA 2.ª SÉRIE DO DR	219374848	Lúcia de Fátima Andrade Labão	492 308,00 €	295,00 €	295,00 €			
04080202 - Outras	Regulamento do Fundo Municipal de Solidariedade Social	APOIO NO ÂMBITO DO FMSS.\\APROVADO PELO REGULAMENTO N.º 26/2013 DO FMSS, PUBLICADO NA 2.ª SÉRIE DO DR	219410127	ANA MARIA FARPELHA ESTRELA	492 308,00 €	420,00 €	420,00 €			
04080202 - Outras	Regulamento do Fundo Municipal de Solidariedade Social	APOIO NO ÂMBITO DO FMSS.\\APROVADO PELO REGULAMENTO N.º 26/2013 DO FMSS, PUBLICADO NA 2.ª SÉRIE DO DR	220421188	Iracy Pereira Teles	492 308,00 €	210,00 €	210,00 €			
04080202 - Outras	Regulamento do Fundo Municipal de Solidariedade Social	APOIO NO ÂMBITO DO FMSS.\\APROVADO PELO REGULAMENTO N.º 26/2013 DO FMSS, PUBLICADO NA 2.ª SÉRIE DO DR	221015159	António Manuel Rodrigues Arruda	492 308,00 €	170,00 €	170,00 €			
04080202 - Outras	Regulamento do Fundo Municipal de Solidariedade Social	APOIO NO ÂMBITO DO FMSS.\\APROVADO PELO REGULAMENTO N.º 26/2013 DO FMSS, PUBLICADO NA 2.ª SÉRIE DO DR	221097112	Elisabete de Sousa Cardoso	492 308,00 €	630,00 €	630,00 €			
04080202 - Outras	Regulamento do Fundo Municipal de Solidariedade Social	APOIO NO ÂMBITO DO FMSS.\\APROVADO PELO REGULAMENTO N.º 26/2013 DO FMSS, PUBLICADO NA 2.ª SÉRIE DO DR	221144439	Maria da Graça Furtado Botelho	492 308,00 €	211,00 €	211,00 €			
04080202 - Outras	Regulamento do Fundo Municipal de Solidariedade Social	APOIO NO ÂMBITO DO FMSS.\\APROVADO PELO REGULAMENTO N.º 26/2013 DO FMSS, PUBLICADO NA 2.ª SÉRIE DO DR	221475443	Cláudia Maria Silva Correia	492 308,00 €	152,50 €	152,50 €			
04080202 - Outras	Regulamento do Fundo Municipal de Solidariedade Social	APOIO NO ÂMBITO DO FMSS.\\APROVADO PELO REGULAMENTO N.º 26/2013 DO FMSS, PUBLICADO NA 2.ª SÉRIE DO DR	222422750	MARCO PAULO DE ALMEIDA SILVA	492 308,00 €	211,00 €	211,00 €			

ANEXO VII - TRANSFERÊNCIAS E SUBSÍDIOS CONCEDIDOS

(MUNICIPIO DE PONTA DELGADA)

Período	02-01-2021
	31-12-2021

Visualização de registos sem execução	Sim	Ano
		2021

Tipo de despesa [1]	Disposições legais [1]	Finalidade [2]	Entidade beneficiária [3] NIF	Entidade beneficiária [3] Nome / designação	Despesas orçamentadas [4]	Despesas autorizadas [5]	Despesas pagas [6]	Despesas autorizadas e não pagas [7]=[6]-[5]	Devolução de transferências / subsídios ocorrida no exercício [8]	Observações [9]
04080202 - Outras	Regulamento do Fundo Municipal de Solidariedade Social	APOIO NO ÂMBITO DO FMSS.\\APROVADO PELO REGULAMENTO N.º 26/2013 DO FMSS, PUBLICADO NA 2.ª SÉRIE DO DR	222488166	Ivónia Paula Amaral Cabral Teixeira	492 308,00 €	123,00 €	123,00 €			
04080202 - Outras	Regulamento do Fundo Municipal de Solidariedade Social	APOIO NO ÂMBITO DO FMSS.\\APROVADO PELO REGULAMENTO N.º 26/2013 DO FMSS, PUBLICADO NA 2.ª SÉRIE DO DR	222506520	Claudia Patricia da Ponte Tavares Franco	492 308,00 €	510,00 €	510,00 €			
04080202 - Outras	Regulamento do Fundo Municipal de Solidariedade Social	FUNDO MUNICIPAL DE SOLIDARIEDADE SOCIAL 2021 - NIPG 1573/21.	222661089	Sónia Patricia Soares Travassos	492 308,00 €	230,00 €	230,00 €			
04080202 - Outras	Regulamento do Fundo Municipal de Solidariedade Social	APOIO NO ÂMBITO DO FMSS.\\APROVADO PELO REGULAMENTO N.º 26/2013 DO FMSS, PUBLICADO NA 2.ª SÉRIE DO DR	222680261	Maria do Rosário de Almeida Jacob	492 308,00 €	295,00 €	295,00 €			
04080202 - Outras	Regulamento do Fundo Municipal de Solidariedade Social	APOIO NO ÂMBITO DO FMSS.\\APROVADO PELO REGULAMENTO N.º 26/2013 DO FMSS, PUBLICADO NA 2.ª SÉRIE DO DR	223103241	Susana Margarida Oliveira Aguiar	492 308,00 €	211,00 €	211,00 €			
04080202 - Outras	Regulamento do Fundo Municipal de Solidariedade Social	APOIO NO ÂMBITO DO FMSS.\\APROVADO PELO REGULAMENTO N.º 26/2013 DO FMSS, PUBLICADO NA 2.ª SÉRIE DO DR	223483354	MADALENA DE JESUS REBELO CABRAL TRINDADE	492 308,00 €	360,00 €	360,00 €			
04080202 - Outras	Regulamento do Fundo Municipal de Solidariedade Social	APOIO NO ÂMBITO DO FMSS.\\APROVADO PELO REGULAMENTO N.º 26/2013 DO FMSS, PUBLICADO NA 2.ª SÉRIE DO DR	223553476	Sandro Miguel do Rego Costa	492 308,00 €	105,00 €	105,00 €			
04080202 - Outras	Regulamento do Fundo Municipal de Solidariedade Social	FUNDO MUNICIPAL DE SOLIDARIEDADE SOCIAL 2021 - NIPG 1573/21.	223590142	Ana Cristina Vieira Almeida Sousa	492 308,00 €	210,00 €	210,00 €			
04080202 - Outras	Regulamento do Fundo Municipal de Solidariedade Social	APOIO NO ÂMBITO DO FMSS.\\APROVADO PELO REGULAMENTO N.º 26/2013 DO FMSS, PUBLICADO NA 2.ª SÉRIE DO DR	223765112	Sandro Ricardo Neves Araújo	492 308,00 €	440,00 €	440,00 €			
04080202 - Outras	Regulamento do Fundo Municipal de Solidariedade Social	FUNDO MUNICIPAL DE SOLIDARIEDADE SOCIAL 2021 - NIPG 1573/21.	223899313	António Fernando Pacheco Viveiros	492 308,00 €	210,00 €	210,00 €			
04080202 - Outras	Regulamento do Fundo Municipal de Solidariedade Social	APOIO NO ÂMBITO DO FMSS.\\APROVADO PELO REGULAMENTO N.º 26/2013 DO FMSS, PUBLICADO NA 2.ª SÉRIE DO DR	224169670	Traciana Maria Fontes Correia	492 308,00 €	430,00 €	430,00 €			
04080202 - Outras	Regulamento do Fundo Municipal de Solidariedade Social	APOIO NO ÂMBITO DO FMSS.\\APROVADO PELO REGULAMENTO N.º 26/2013 DO FMSS, PUBLICADO NA 2.ª SÉRIE DO DR	224324047	Vera da Conceição da Costa Oliveira	492 308,00 €	290,00 €	290,00 €			
04080202 - Outras	Regulamento do Fundo Municipal de Solidariedade Social	APOIO NO ÂMBITO DO FMSS.\\APROVADO PELO REGULAMENTO N.º 26/2013 DO FMSS, PUBLICADO NA 2.ª SÉRIE DO DR	224442058	Emanuel do Rego Viveiros	492 308,00 €	310,00 €	310,00 €			
04080202 - Outras	Regulamento do Fundo Municipal de Solidariedade Social	APOIO NO ÂMBITO DO FMSS.\\APROVADO PELO REGULAMENTO N.º 26/2013 DO FMSS, PUBLICADO NA 2.ª SÉRIE DO DR	224442082	Maria Deolinda Amaral da Costa	492 308,00 €	570,00 €	570,00 €			
04080202 - Outras	Regulamento do Fundo Municipal de Solidariedade Social	APOIO NO ÂMBITO DO FMSS.\\APROVADO PELO REGULAMENTO N.º 26/2013 DO FMSS, PUBLICADO NA 2.ª SÉRIE DO DR	224575198	Nidia Eulalia Martins Botelho	492 308,00 €	410,00 €	410,00 €			
04080202 - Outras	Regulamento do Fundo Municipal de Solidariedade Social	FUNDO MUNICIPAL DE SOLIDARIEDADE SOCIAL 2021 - NIPG 1573/21.	224745875	CARLA CATARINA FURTADO BRAGA	492 308,00 €	250,00 €	250,00 €			
04080202 - Outras	Regulamento do Fundo Municipal de Solidariedade Social	APOIO NO ÂMBITO DO FMSS.\\APROVADO PELO REGULAMENTO N.º 26/2013 DO FMSS, PUBLICADO NA 2.ª SÉRIE DO DR	224843168	Maria de Fátima da Silva Paquete	492 308,00 €	210,00 €	210,00 €			
04080202 - Outras	Regulamento do Fundo Municipal de Solidariedade Social	APOIO NO ÂMBITO DO FMSS.\\APROVADO PELO REGULAMENTO N.º 26/2013 DO FMSS, PUBLICADO NA 2.ª SÉRIE DO DR	224996967	Cláudia Elisabete Peixoto Lima	492 308,00 €	370,00 €	370,00 €			

ANEXO VII - TRANSFERÊNCIAS E SUBSÍDIOS CONCEDIDOS

(MUNICIPIO DE PONTA DELGADA)

Período	02-01-2021
	31-12-2021

Visualização de registos sem execução	Sim	Ano
		2021

Tipo de despesa [1]	Disposições legais [1]	Finalidade [2]	Entidade beneficiária [3] NIF	Entidade beneficiária [3] Nome / designação	Despesas orçamentadas [4]	Despesas autorizadas [5]	Despesas pagas [6]	Despesas autorizadas e não pagas [7]=[6]-[5]	Devolução de transferências / subsídios ocorrida no exercício [8]	Observações [9]
04080202 - Outras	Regulamento do Fundo Municipal de Solidariedade Social	APOIO NO ÂMBITO DO FMSS.\\APROVADO PELO REGULAMENTO N.º 26/2013 DO FMSS, PUBLICADO NA 2.ª SÉRIE DO DR	225518457	Nelia de Jesus Câmara Lima	492 308,00 €	700,00 €	700,00 €			
04080202 - Outras	Regulamento do Fundo Municipal de Solidariedade Social	APOIO NO ÂMBITO DO FMSS.\\APROVADO PELO REGULAMENTO N.º 26/2013 DO FMSS, PUBLICADO NA 2.ª SÉRIE DO DR	225588161	Natércia da Conceição Batista Medeiros Câmara	492 308,00 €	680,00 €	680,00 €			
04080202 - Outras	Regulamento do Fundo Municipal de Solidariedade Social	APOIO NO ÂMBITO DO FMSS.\\APROVADO PELO REGULAMENTO N.º 26/2013 DO FMSS, PUBLICADO NA 2.ª SÉRIE DO DR	225673690	MARIA CRISTINA BOTELHO FIGUEIRA SILVA	492 308,00 €	480,00 €	480,00 €			
04080202 - Outras	Regulamento do Fundo Municipal de Solidariedade Social	FUNDO MUNICIPAL DE SOLIDARIEDADE SOCIAL 2021 - NIPG 1573/21.	226017990	Manuel José de Sousa Moreira	492 308,00 €	211,00 €	211,00 €			
04080202 - Outras	Regulamento do Fundo Municipal de Solidariedade Social	APOIO NO ÂMBITO DO FMSS.\\APROVADO PELO REGULAMENTO N.º 26/2013 DO FMSS, PUBLICADO NA 2.ª SÉRIE DO DR	226368955	Catarina Alexandra Andrade Sousa	492 308,00 €	360,00 €	360,00 €			
04080202 - Outras	Regulamento do Fundo Municipal de Solidariedade Social	FUNDO MUNICIPAL DE SOLIDARIEDADE SOCIAL 2021 - NIPG 1573/21.	226513386	Sara Rómina Vieira da Silva	492 308,00 €	211,00 €	211,00 €			
04080202 - Outras	Regulamento do Fundo Municipal de Solidariedade Social	APOIO NO ÂMBITO DO FMSS.\\APROVADO PELO REGULAMENTO N.º 26/2013 DO FMSS, PUBLICADO NA 2.ª SÉRIE DO DR	226602397	Diogo de Azevedo Lopes	492 308,00 €	211,00 €	211,00 €			
04080202 - Outras	Regulamento do Fundo Municipal de Solidariedade Social	APOIO NO ÂMBITO DO FMSS.\\APROVADO PELO REGULAMENTO N.º 26/2013 DO FMSS, PUBLICADO NA 2.ª SÉRIE DO DR	226711986	Paulo Jorge Medeiros Silva	492 308,00 €	220,00 €	220,00 €			
04080202 - Outras	Regulamento do Fundo Municipal de Solidariedade Social	APOIO NO ÂMBITO DO FMSS.\\APROVADO PELO REGULAMENTO N.º 26/2013 DO FMSS, PUBLICADO NA 2.ª SÉRIE DO DR	226823130	MÁRCIA PAULINO BARBOSA FERREIRA	492 308,00 €	395,00 €	395,00 €			
04080202 - Outras	Regulamento do Fundo Municipal de Solidariedade Social	APOIO NO ÂMBITO DO FMSS.\\APROVADO PELO REGULAMENTO N.º 26/2013 DO FMSS, PUBLICADO NA 2.ª SÉRIE DO DR	227056078	Maria Elisabete Oliveira Cabral	492 308,00 €	510,00 €	510,00 €			
04080202 - Outras	Regulamento do Fundo Municipal de Solidariedade Social	APOIO NO ÂMBITO DO FMSS.\\APROVADO PELO REGULAMENTO N.º 26/2013 DO FMSS, PUBLICADO NA 2.ª SÉRIE DO DR	227144600	Sandra Paula da Costa Cordeiro Pimentel	492 308,00 €	500,00 €	500,00 €			
04080202 - Outras	Regulamento do Fundo Municipal de Solidariedade Social	APOIO NO ÂMBITO DO FMSS.\\APROVADO PELO REGULAMENTO N.º 26/2013 DO FMSS, PUBLICADO NA 2.ª SÉRIE DO DR	227308204	Maria Matilde Medeiros Arruda Cabral	492 308,00 €	440,00 €	440,00 €			
04080202 - Outras	Regulamento do Fundo Municipal de Solidariedade Social	APOIO NO ÂMBITO DO FMSS.\\APROVADO PELO REGULAMENTO N.º 26/2013 DO FMSS, PUBLICADO NA 2.ª SÉRIE DO DR	227312635	Paula Alexandra Vitoria Almeida Ferreira	492 308,00 €	360,00 €	360,00 €			
04080202 - Outras	Regulamento do Fundo Municipal de Solidariedade Social	APOIO NO ÂMBITO DO FMSS.\\APROVADO PELO REGULAMENTO N.º 26/2013 DO FMSS, PUBLICADO NA 2.ª SÉRIE DO DR	227314190	Eduardo Rafael César Rocha	492 308,00 €	310,00 €	310,00 €			
04080202 - Outras	Regulamento do Fundo Municipal de Solidariedade Social	APOIO NO ÂMBITO DO FMSS.\\APROVADO PELO REGULAMENTO N.º 26/2013 DO FMSS, PUBLICADO NA 2.ª SÉRIE DO DR	227452364	Donzília da Conceição Vieira Raposo Almeida	492 308,00 €	330,00 €	330,00 €			
04080202 - Outras	Regulamento do Fundo Municipal de Solidariedade Social	APOIO NO ÂMBITO DO FMSS.\\APROVADO PELO REGULAMENTO N.º 26/2013 DO FMSS, PUBLICADO NA 2.ª SÉRIE DO DR	227536967	Antónia Maria Alves Soares Travassos	492 308,00 €	555,00 €	555,00 €			
04080202 - Outras	Regulamento do Fundo Municipal de Solidariedade Social	APOIO NO ÂMBITO DO FMSS.\\APROVADO PELO REGULAMENTO N.º 26/2013 DO FMSS, PUBLICADO NA 2.ª SÉRIE DO DR	227591097	Sandra Mónica Pacheco Geraldo Dos Santos	492 308,00 €	510,00 €	510,00 €			
04080202 - Outras	Regulamento do Fundo Municipal de Solidariedade Social	APOIO NO ÂMBITO DO FMSS.\\APROVADO PELO REGULAMENTO N.º 26/2013 DO FMSS, PUBLICADO NA 2.ª SÉRIE DO DR	227832434	Eduardo Jorge Tavares Mendonça	492 308,00 €	630,00 €	630,00 €			

ANEXO VII - TRANSFERÊNCIAS E SUBSÍDIOS CONCEDIDOS

(MUNICIPIO DE PONTA DELGADA)

Período	02-01-2021
	31-12-2021

Visualização de registos sem execução	Sim	Ano
		2021

Tipo de despesa [1]	Disposições legais [1]	Finalidade [2]	Entidade beneficiária [3] NIF	Entidade beneficiária [3] Nome / designação	Despesas orçamentadas [4]	Despesas autorizadas [5]	Despesas pagas [6]	Despesas autorizadas e não pagas [7]=[6]-[5]	Devolução de transferências / subsídios ocorrida no exercício [8]	Observações [9]
04080202 - Outras	Regulamento do Fundo Municipal de Solidariedade Social	APOIO NO ÂMBITO DO FMSS.\\APROVADO PELO REGULAMENTO N.º 26/2013 DO FMSS, PUBLICADO NA 2.ª SÉRIE DO DR	228393914	SARA MICAELA MEDEIROS ROCHA CORDEIRO	492 308,00 €	450,00 €	450,00 €			
04080202 - Outras	Regulamento do Fundo Municipal de Solidariedade Social	APOIO NO ÂMBITO DO FMSS.\\APROVADO PELO REGULAMENTO N.º 26/2013 DO FMSS, PUBLICADO NA 2.ª SÉRIE DO DR	228917786	Susana de Fatima Raposo de Sousa	492 308,00 €	740,00 €	740,00 €			
04080202 - Outras	Regulamento do Fundo Municipal de Solidariedade Social	APOIO NO ÂMBITO DO FMSS.\\APROVADO PELO REGULAMENTO N.º 26/2013 DO FMSS, PUBLICADO NA 2.ª SÉRIE DO DR	229322557	Laura da Conceição Silva Costa Couto	492 308,00 €	370,00 €	370,00 €			
04080202 - Outras	Regulamento do Fundo Municipal de Solidariedade Social	APOIO NO ÂMBITO DO FMSS.\\APROVADO PELO REGULAMENTO N.º 26/2013 DO FMSS, PUBLICADO NA 2.ª SÉRIE DO DR	229358934	Gervásio Perfeito Franque Gonga	492 308,00 €	275,00 €	275,00 €			
04080202 - Outras	Regulamento do Fundo Municipal de Solidariedade Social	FUNDO MUNICIPAL DE SOLIDARIEDADE SOCIAL 2021 - NIPG 1573/21.	229760015	GRAZIELA DE FÁTIMA CARREIRO VIVEIROS BOTELHO	492 308,00 €	250,00 €	250,00 €			
04080202 - Outras	Regulamento do Fundo Municipal de Solidariedade Social	APOIO NO ÂMBITO DO FMSS.\\APROVADO PELO REGULAMENTO N.º 26/2013 DO FMSS, PUBLICADO NA 2.ª SÉRIE DO DR	231817525	Ana Barbara Pacheco Tavares	492 308,00 €	740,00 €	740,00 €			
04080202 - Outras	Regulamento do Fundo Municipal de Solidariedade Social	APOIO NO ÂMBITO DO FMSS.\\APROVADO PELO REGULAMENTO N.º 26/2013 DO FMSS, PUBLICADO NA 2.ª SÉRIE DO DR	232099286	Natália da Conceição Mauricio Raposo	492 308,00 €	211,00 €	211,00 €			
04080202 - Outras	Regulamento do Fundo Municipal de Solidariedade Social	FUNDO MUNICIPAL DE SOLIDARIEDADE SOCIAL 2021 - NIPG 1573/21.	232257981	Cátia Sofia Mariano Melo	492 308,00 €	370,00 €	370,00 €			
04080202 - Outras	Regulamento do Fundo Municipal de Solidariedade Social	APOIO NO ÂMBITO DO FMSS.\\APROVADO PELO REGULAMENTO N.º 26/2013 DO FMSS, PUBLICADO NA 2.ª SÉRIE DO DR	232260478	Celia de Fatima Ferreira Medeiros Martins	492 308,00 €	770,00 €	770,00 €			
04080202 - Outras	Regulamento do Fundo Municipal de Solidariedade Social	APOIO NO ÂMBITO DO FMSS.\\APROVADO PELO REGULAMENTO N.º 26/2013 DO FMSS, PUBLICADO NA 2.ª SÉRIE DO DR	232639760	Marta Isabel Bento Medeiros Correia	492 308,00 €	540,00 €	540,00 €			
04080202 - Outras	Regulamento do Fundo Municipal de Solidariedade Social	APOIO NO ÂMBITO DO FMSS.\\APROVADO PELO REGULAMENTO N.º 26/2013 DO FMSS, PUBLICADO NA 2.ª SÉRIE DO DR	233069976	Bárbara Soares Medeiros	492 308,00 €	540,00 €	540,00 €			
04080202 - Outras	Regulamento do Fundo Municipal de Solidariedade Social	APOIO NO ÂMBITO DO FMSS.\\APROVADO PELO REGULAMENTO N.º 26/2013 DO FMSS, PUBLICADO NA 2.ª SÉRIE DO DR	233208712	Ana Cláudia Botelho Pereira	492 308,00 €	370,00 €	370,00 €			
04080202 - Outras	Regulamento do Fundo Municipal de Solidariedade Social	APOIO NO ÂMBITO DO FMSS.\\APROVADO PELO REGULAMENTO N.º 26/2013 DO FMSS, PUBLICADO NA 2.ª SÉRIE DO DR	234054883	Maria de Fátima Cordeiro Massa	492 308,00 €	570,00 €	570,00 €			
04080202 - Outras	Regulamento do Fundo Municipal de Solidariedade Social	APOIO NO ÂMBITO DO FMSS.\\APROVADO PELO REGULAMENTO N.º 26/2013 DO FMSS, PUBLICADO NA 2.ª SÉRIE DO DR	234737999	Flavia Maria Furtado Medeiros Amaral	492 308,00 €	430,00 €	430,00 €			
04080202 - Outras	Regulamento do Fundo Municipal de Solidariedade Social	APOIO NO ÂMBITO DO FMSS.\\APROVADO PELO REGULAMENTO N.º 26/2013 DO FMSS, PUBLICADO NA 2.ª SÉRIE DO DR	236585010	Alfredo de Medeiros Braga	492 308,00 €	140,00 €	140,00 €			
04080202 - Outras	Regulamento do Fundo Municipal de Solidariedade Social	APOIO NO ÂMBITO DO FMSS.\\APROVADO PELO REGULAMENTO N.º 26/2013 DO FMSS, PUBLICADO NA 2.ª SÉRIE DO DR	237315912	Cidália de São José Teixeira Branco	492 308,00 €	211,00 €	211,00 €			
04080202 - Outras	Regulamento do Fundo Municipal de Solidariedade Social	APOIO NO ÂMBITO DO FMSS.\\APROVADO PELO REGULAMENTO N.º 26/2013 DO FMSS, PUBLICADO NA 2.ª SÉRIE DO DR	238403211	Sandra Cristina Martins Oliveira	492 308,00 €	340,00 €	340,00 €			
04080202 - Outras	Regulamento do Fundo Municipal de Solidariedade Social	APOIO NO ÂMBITO DO FMSS.\\APROVADO PELO REGULAMENTO N.º 26/2013 DO FMSS, PUBLICADO NA 2.ª SÉRIE DO DR	238529789	Ana Carolina Pereira	492 308,00 €	211,00 €	211,00 €			

ANEXO VII - TRANSFERÊNCIAS E SUBSÍDIOS CONCEDIDOS

(MUNICIPIO DE PONTA DELGADA)

Período	02-01-2021
	31-12-2021

Visualização de registos sem execução	Sim	Ano
		2021

Tipo de despesa [1]	Disposições legais [1]	Finalidade [2]	Entidade beneficiária [3] NIF	Entidade beneficiária [3] Nome / designação	Despesas orçamentadas [4]	Despesas autorizadas [5]	Despesas pagas [6]	Despesas autorizadas e não pagas [7]=[6]-[5]	Devolução de transferências / subsídios ocorrida no exercício [8]	Observações [9]
04080202 - Outras	Regulamento do Fundo Municipal de Solidariedade Social	APOIO NO ÂMBITO DO FMSS.\\APROVADO PELO REGULAMENTO N.º 26/2013 DO FMSS, PUBLICADO NA 2.ª SÉRIE DO DR	238881342	Debora de Fátima Neto Borges	492 308,00 €	370,00 €	370,00 €			
04080202 - Outras	Regulamento do Fundo Municipal de Solidariedade Social	APOIO NO ÂMBITO DO FMSS.\\APROVADO PELO REGULAMENTO N.º 26/2013 DO FMSS, PUBLICADO NA 2.ª SÉRIE DO DR	239983467	Joana Margarida Medeiros Silva Ribeiro	492 308,00 €	100,00 €	100,00 €			
04080202 - Outras	Regulamento do Fundo Municipal de Solidariedade Social	APOIO NO ÂMBITO DO FMSS.\\APROVADO PELO REGULAMENTO N.º 26/2013 DO FMSS, PUBLICADO NA 2.ª SÉRIE DO DR	240468473	Catarina da Conceição Silva Travassos Costa	492 308,00 €	700,00 €	700,00 €			
04080202 - Outras	Regulamento do Fundo Municipal de Solidariedade Social	FUNDO MUNICIPAL DE SOLIDARIEDADE SOCIAL 2021 - NIPG 1573/21.	241183545	António José Pacheco Paiva	492 308,00 €	211,00 €	211,00 €			
04080202 - Outras	Regulamento do Fundo Municipal de Solidariedade Social	APOIO NO ÂMBITO DO FMSS.\\APROVADO PELO REGULAMENTO N.º 26/2013 DO FMSS, PUBLICADO NA 2.ª SÉRIE DO DR	241834872	Vera Lúcia Cabral Moniz Furtado	492 308,00 €	408,00 €	408,00 €			
04080202 - Outras	Regulamento do Fundo Municipal de Solidariedade Social	APOIO NO ÂMBITO DO FMSS.\\APROVADO PELO REGULAMENTO N.º 26/2013 DO FMSS, PUBLICADO NA 2.ª SÉRIE DO DR	241985480	Guilhermina da Conceição Botelho Medeiros Barreira	492 308,00 €	510,00 €	510,00 €			
04080202 - Outras	Regulamento do Fundo Municipal de Solidariedade Social	APOIO NO ÂMBITO DO FMSS.\\APROVADO PELO REGULAMENTO N.º 26/2013 DO FMSS, PUBLICADO NA 2.ª SÉRIE DO DR	242024556	Tiago Furtado Ben David	492 308,00 €	211,00 €	211,00 €			
04080202 - Outras	Regulamento do Fundo Municipal de Solidariedade Social	APOIO NO ÂMBITO DO FMSS.\\APROVADO PELO REGULAMENTO N.º 26/2013 DO FMSS, PUBLICADO NA 2.ª SÉRIE DO DR	242220991	Catarina Graça Pereira Botelho Amaral	492 308,00 €	740,00 €	740,00 €			
04080202 - Outras	Regulamento do Fundo Municipal de Solidariedade Social	APOIO NO ÂMBITO DO FMSS.\\APROVADO PELO REGULAMENTO N.º 26/2013 DO FMSS, PUBLICADO NA 2.ª SÉRIE DO DR	242392040	Ana Catarina Moniz Falcão Vieira	492 308,00 €	105,50 €	105,50 €			
04080202 - Outras	Regulamento do Fundo Municipal de Solidariedade Social	APOIO NO ÂMBITO DO FMSS.\\APROVADO PELO REGULAMENTO N.º 26/2013 DO FMSS, PUBLICADO NA 2.ª SÉRIE DO DR	242941010	Iracema Rodrigues da Silva Neta Oliveira	492 308,00 €	570,00 €	570,00 €			
04080202 - Outras	Regulamento do Fundo Municipal de Solidariedade Social	APOIO NO ÂMBITO DO FMSS.\\APROVADO PELO REGULAMENTO N.º 26/2013 DO FMSS, PUBLICADO NA 2.ª SÉRIE DO DR	243099118	Paula Cristina Ponte Vicente	492 308,00 €	440,00 €	440,00 €			
04080202 - Outras	Regulamento do Fundo Municipal de Solidariedade Social	APOIO NO ÂMBITO DO FMSS.\\APROVADO PELO REGULAMENTO N.º 26/2013 DO FMSS, PUBLICADO NA 2.ª SÉRIE DO DR	243340931	Tatiana Alexandra de Almeida Raposo	492 308,00 €	310,00 €	310,00 €			
04080202 - Outras	Regulamento do Fundo Municipal de Solidariedade Social	APOIO NO ÂMBITO DO FMSS.\\APROVADO PELO REGULAMENTO N.º 26/2013 DO FMSS, PUBLICADO NA 2.ª SÉRIE DO DR	243788070	Micaela Medeiros Carreiro	492 308,00 €	157,50 €	157,50 €			
04080202 - Outras	Regulamento do Fundo Municipal de Solidariedade Social	APOIO NO ÂMBITO DO FMSS.\\APROVADO PELO REGULAMENTO N.º 26/2013 DO FMSS, PUBLICADO NA 2.ª SÉRIE DO DR	243830378	Ilda Maria Sousa carvalho	492 308,00 €	175,00 €	175,00 €			
04080202 - Outras	Regulamento do Fundo Municipal de Solidariedade Social	APOIO NO ÂMBITO DO FMSS.\\APROVADO PELO REGULAMENTO N.º 26/2013 DO FMSS, PUBLICADO NA 2.ª SÉRIE DO DR	244168890	Marlene Botelho Sousa Soares	492 308,00 €	510,00 €	510,00 €			
04080202 - Outras	Regulamento do Fundo Municipal de Solidariedade Social	APOIO NO ÂMBITO DO FMSS.\\APROVADO PELO REGULAMENTO N.º 26/2013 DO FMSS, PUBLICADO NA 2.ª SÉRIE DO DR	244345708	Andreia Sofia Carreiro Cordeiro Leite	492 308,00 €	740,00 €	740,00 €			
04080202 - Outras	Regulamento do Fundo Municipal de Solidariedade Social	APOIO NO ÂMBITO DO FMSS.\\APROVADO PELO REGULAMENTO N.º 26/2013 DO FMSS, PUBLICADO NA 2.ª SÉRIE DO DR	244455872	VERÓNICA PEREIRA CORDEIRO REGO	492 308,00 €	510,00 €	510,00 €			

ANEXO VII - TRANSFERÊNCIAS E SUBSÍDIOS CONCEDIDOS

(MUNICIPIO DE PONTA DELGADA)

Período	02-01-2021
	31-12-2021

Visualização de registos sem execução	Sim	Ano
		2021

Tipo de despesa [1]	Disposições legais [1]	Finalidade [2]	Entidade beneficiária [3] NIF	Entidade beneficiária [3] Nome / designação	Despesas orçamentadas [4]	Despesas autorizadas [5]	Despesas pagas [6]	Despesas autorizadas e não pagas [7]=[6]-[5]	Devolução de transferências / subsídios ocorrida no exercício [8]	Observações [9]
04080202 - Outras	Regulamento do Fundo Municipal de Solidariedade Social	APOIO NO ÂMBITO DO FMSS.\\APROVADO PELO REGULAMENTO N.º 26/2013 DO FMSS, PUBLICADO NA 2.ª SÉRIE DO DR	244611505	Liliana da Ressurreição Ferreira Chaves Costa	492 308,00 €	420,00 €	420,00 €			
04080202 - Outras	Regulamento do Fundo Municipal de Solidariedade Social	APOIO NO ÂMBITO DO FMSS.\\APROVADO PELO REGULAMENTO N.º 26/2013 DO FMSS, PUBLICADO NA 2.ª SÉRIE DO DR	245224173	Neuza Patrícia Leal Pereira	492 308,00 €	370,00 €	370,00 €			
04080202 - Outras	Regulamento do Fundo Municipal de Solidariedade Social	APOIO NO ÂMBITO DO FMSS.\\APROVADO PELO REGULAMENTO N.º 26/2013 DO FMSS, PUBLICADO NA 2.ª SÉRIE DO DR	246367172	Lucia da Conceição Moreira Cabral Pereira	492 308,00 €	540,00 €	540,00 €			
04080202 - Outras	Regulamento do Fundo Municipal de Solidariedade Social	APOIO NO ÂMBITO DO FMSS.\\APROVADO PELO REGULAMENTO N.º 26/2013 DO FMSS, PUBLICADO NA 2.ª SÉRIE DO DR	247701289	JOÃO MANUEL DE SOUSA	492 308,00 €	210,00 €	210,00 €			
04080202 - Outras	Regulamento do Fundo Municipal de Solidariedade Social	APOIO NO ÂMBITO DO FMSS.\\APROVADO PELO REGULAMENTO N.º 26/2013 DO FMSS, PUBLICADO NA 2.ª SÉRIE DO DR	248577417	Ivone Sofia Rocha Cordeiro	492 308,00 €	450,00 €	450,00 €			
04080202 - Outras	Regulamento do Fundo Municipal de Solidariedade Social	APOIO NO ÂMBITO DO FMSS.\\APROVADO PELO REGULAMENTO N.º 26/2013 DO FMSS, PUBLICADO NA 2.ª SÉRIE DO DR	248731254	Eliseba Arruda Baganha	492 308,00 €	140,00 €	140,00 €			
04080202 - Outras	Regulamento do Fundo Municipal de Solidariedade Social	APOIO NO ÂMBITO DO FMSS.\\APROVADO PELO REGULAMENTO N.º 26/2013 DO FMSS, PUBLICADO NA 2.ª SÉRIE DO DR	248742647	Loide Carina Medeiros Encarnação	492 308,00 €	211,00 €	211,00 €			
04080202 - Outras	Regulamento do Fundo Municipal de Solidariedade Social	FUNDO MUNICIPAL DE SOLIDARIEDADE SOCIAL 2021 - NIPG 1573/21.	249237172	Tânia Cristina Cabral Canejo	492 308,00 €	211,00 €	211,00 €			
04080202 - Outras	Regulamento do Fundo Municipal de Solidariedade Social	APOIO NO ÂMBITO DO FMSS.\\APROVADO PELO REGULAMENTO N.º 26/2013 DO FMSS, PUBLICADO NA 2.ª SÉRIE DO DR	249677920	Marisa Alexandra Melo Viveiros	492 308,00 €	450,00 €	450,00 €			
04080202 - Outras	Regulamento do Fundo Municipal de Solidariedade Social	APOIO NO ÂMBITO DO FMSS.\\APROVADO PELO REGULAMENTO N.º 26/2013 DO FMSS, PUBLICADO NA 2.ª SÉRIE DO DR	249962020	Monica Alexandra Massa Rego	492 308,00 €	430,00 €	430,00 €			
04080202 - Outras	Regulamento do Fundo Municipal de Solidariedade Social	APOIO NO ÂMBITO DO FMSS.\\APROVADO PELO REGULAMENTO N.º 26/2013 DO FMSS, PUBLICADO NA 2.ª SÉRIE DO DR	249979047	Mónica Alexandra Raposo Ventura	492 308,00 €	405,00 €	405,00 €			
04080202 - Outras	Regulamento do Fundo Municipal de Solidariedade Social	FUNDO MUNICIPAL DE SOLIDARIEDADE SOCIAL 2021 - NIPG 1573/21.	249979101	Sónia de Fátima Raposo Ventura	492 308,00 €	265,00 €	265,00 €			
04080202 - Outras	Regulamento do Fundo Municipal de Solidariedade Social	APOIO NO ÂMBITO DO FMSS.\\APROVADO PELO REGULAMENTO N.º 26/2013 DO FMSS, PUBLICADO NA 2.ª SÉRIE DO DR	249979128	BEATRIZ RAPOSO VENTURA	492 308,00 €	210,00 €	210,00 €			
04080202 - Outras	Regulamento do Fundo Municipal de Solidariedade Social	APOIO NO ÂMBITO DO FMSS.\\APROVADO PELO REGULAMENTO N.º 26/2013 DO FMSS, PUBLICADO NA 2.ª SÉRIE DO DR	250973855	Vitória Pereira Cordeiro	492 308,00 €	370,00 €	370,00 €			
04080202 - Outras	Regulamento do Fundo Municipal de Solidariedade Social	APOIO NO ÂMBITO DO FMSS.\\APROVADO PELO REGULAMENTO N.º 26/2013 DO FMSS, PUBLICADO NA 2.ª SÉRIE DO DR	251519236	Tania Catarina Botelho	492 308,00 €	307,00 €	307,00 €			
04080202 - Outras	Regulamento do Fundo Municipal de Solidariedade Social	APOIO NO ÂMBITO DO FMSS.\\APROVADO PELO REGULAMENTO N.º 26/2013 DO FMSS, PUBLICADO NA 2.ª SÉRIE DO DR	252377702	Filipa Arruda Carreiro	492 308,00 €	190,00 €	190,00 €			
04080202 - Outras	Regulamento do Fundo Municipal de Solidariedade Social	PROGRAMA ATRIBUIÇÃO DE PRÉMIOS DE MÉRITO ESCOLAR PARA OS ESTUDANTES DO ENSINO NÃO SUPERIOR DO CONCEL	254873936	Angela Câmara Medeiros	492 308,00 €	500,00 €	500,00 €			
04080202 - Outras	Regulamento do Fundo Municipal de Solidariedade Social	APOIO NO ÂMBITO DO FMSS.\\APROVADO PELO REGULAMENTO N.º 26/2013 DO FMSS, PUBLICADO NA 2.ª SÉRIE DO DR	255979827	Beatriz Câmara Oliveira	492 308,00 €	110,00 €	110,00 €			

ANEXO VII - TRANSFERÊNCIAS E SUBSÍDIOS CONCEDIDOS

(MUNICIPIO DE PONTA DELGADA)

Período	02-01-2021
	31-12-2021

Visualização de registos sem execução	Sim	Ano
		2021

Tipo de despesa [1]	Disposições legais [1]	Finalidade [2]	Entidade beneficiária [3] NIF	Entidade beneficiária [3] Nome / designação	Despesas orçamentadas [4]	Despesas autorizadas [5]	Despesas pagas [6]	Despesas autorizadas e não pagas [7]=[6]-[5]	Devolução de transferências / subsídios ocorrida no exercício [8]	Observações [9]
04080202 - Outras	Regulamento do Fundo Municipal de Solidariedade Social	APOIO NO ÂMBITO DO FMSS.\\APROVADO PELO REGULAMENTO N.º 26/2013 DO FMSS, PUBLICADO NA 2.ª SÉRIE DO DR	256433097	Vera Solange Travassos Pereira Silva	492 308,00 €	220,00 €	220,00 €			
04080202 - Outras	Regulamento do Fundo Municipal de Solidariedade Social	APOIO NO ÂMBITO DO FMSS.\\APROVADO PELO REGULAMENTO N.º 26/2013 DO FMSS, PUBLICADO NA 2.ª SÉRIE DO DR	256968390	Dina Maria Farias Aguiar	492 308,00 €	205,00 €	205,00 €			
04080202 - Outras	Regulamento do Fundo Municipal de Solidariedade Social	APOIO NO ÂMBITO DO FMSS.\\APROVADO PELO REGULAMENTO N.º 26/2013 DO FMSS, PUBLICADO NA 2.ª SÉRIE DO DR	257710663	Claúdia Sofia Viveiros Ponte	492 308,00 €	210,00 €	210,00 €			
04080202 - Outras	Regulamento do Fundo Municipal de Solidariedade Social	APOIO NO ÂMBITO DO FMSS.\\APROVADO PELO REGULAMENTO N.º 26/2013 DO FMSS, PUBLICADO NA 2.ª SÉRIE DO DR	258064501	Jéssica Ferreira Medeiros Martins	492 308,00 €	510,00 €	510,00 €			
04080202 - Outras	Regulamento do Fundo Municipal de Solidariedade Social	APOIO NO ÂMBITO DO FMSS.\\APROVADO PELO REGULAMENTO N.º 26/2013 DO FMSS, PUBLICADO NA 2.ª SÉRIE DO DR	258123826	Svitlana Kvashchuk	492 308,00 €	420,00 €	420,00 €			
04080202 - Outras	Regulamento do Fundo Municipal de Solidariedade Social	APOIO NO ÂMBITO DO FMSS.\\APROVADO PELO REGULAMENTO N.º 26/2013 DO FMSS, PUBLICADO NA 2.ª SÉRIE DO DR	258343729	Cátia Sofia Oliveira Cabral	492 308,00 €	510,00 €	510,00 €			
04080202 - Outras	Regulamento do Fundo Municipal de Solidariedade Social	APOIO NO ÂMBITO DO FMSS.\\APROVADO PELO REGULAMENTO N.º 26/2013 DO FMSS, PUBLICADO NA 2.ª SÉRIE DO DR	258350601	Rosana Rodrigues Oliveira	492 308,00 €	440,00 €	440,00 €			
04080202 - Outras	Regulamento do Fundo Municipal de Solidariedade Social	APOIO NO ÂMBITO DO FMSS.\\APROVADO PELO REGULAMENTO N.º 26/2013 DO FMSS, PUBLICADO NA 2.ª SÉRIE DO DR	259101184	José Jeremias Correia da Costa	492 308,00 €	210,00 €	210,00 €			
04080202 - Outras	Regulamento do Fundo Municipal de Solidariedade Social	APOIO NO ÂMBITO DO FMSS.\\APROVADO PELO REGULAMENTO N.º 26/2013 DO FMSS, PUBLICADO NA 2.ª SÉRIE DO DR	259209740	Ana Cristina Botelho da Silva	492 308,00 €	435,00 €	435,00 €			
04080202 - Outras	Regulamento do Fundo Municipal de Solidariedade Social	APOIO NO ÂMBITO DO FMSS.\\APROVADO PELO REGULAMENTO N.º 26/2013 DO FMSS, PUBLICADO NA 2.ª SÉRIE DO DR	260040290	Flávia Isabel Cândido Sousa Coelho	492 308,00 €	470,00 €	470,00 €			
04080202 - Outras	Regulamento do Fundo Municipal de Solidariedade Social	APOIO NO ÂMBITO DO FMSS.\\APROVADO PELO REGULAMENTO N.º 26/2013 DO FMSS, PUBLICADO NA 2.ª SÉRIE DO DR	260136794	Alda Maria Amaral Melo Sousa	492 308,00 €	73,00 €	73,00 €			
04080202 - Outras	Regulamento do Fundo Municipal de Solidariedade Social	APOIO NO ÂMBITO DO FMSS.\\APROVADO PELO REGULAMENTO N.º 26/2013 DO FMSS, PUBLICADO NA 2.ª SÉRIE DO DR	260457833	Nádia Sofia Vieira Paulino	492 308,00 €	740,00 €	740,00 €			
04080202 - Outras	Regulamento do Fundo Municipal de Solidariedade Social	APOIO NO ÂMBITO DO FMSS.\\APROVADO PELO REGULAMENTO N.º 26/2013 DO FMSS, PUBLICADO NA 2.ª SÉRIE DO DR	261969960	Ana Beatriz Valério Moniz	492 308,00 €	150,00 €	150,00 €			
04080202 - Outras	Regulamento do Fundo Municipal de Solidariedade Social	APOIO NO ÂMBITO DO FMSS.\\APROVADO PELO REGULAMENTO N.º 26/2013 DO FMSS, PUBLICADO NA 2.ª SÉRIE DO DR	262307863	MELINDA SOARES	492 308,00 €	390,00 €	390,00 €			
04080202 - Outras	Regulamento do Fundo Municipal de Solidariedade Social	FUNDO MUNICIPAL DE SOLIDARIEDADE SOCIAL 2021 - NIPG 1573/21.	262370042	Godiva Dos Anjos Franco Botelho	492 308,00 €	340,00 €	340,00 €			
04080202 - Outras	Regulamento do Fundo Municipal de Solidariedade Social	APOIO NO ÂMBITO DO FMSS.\\APROVADO PELO REGULAMENTO N.º 26/2013 DO FMSS, PUBLICADO NA 2.ª SÉRIE DO DR	262918668	Paula Cristina Ferreira Almeida Matos	492 308,00 €	150,00 €	150,00 €			
04080202 - Outras	Regulamento do Fundo Municipal de Solidariedade Social	APOIO NO ÂMBITO DO FMSS.\\APROVADO PELO REGULAMENTO N.º 26/2013 DO FMSS, PUBLICADO NA 2.ª SÉRIE DO DR	265325692	João Pedro Almeida Paz	492 308,00 €	210,00 €	210,00 €			

ANEXO VII - TRANSFERÊNCIAS E SUBSÍDIOS CONCEDIDOS

(MUNICIPIO DE PONTA DELGADA)

Período	02-01-2021
	31-12-2021

Visualização de registos sem execução	Sim	Ano
		2021

Tipo de despesa [1]	Disposições legais [1]	Finalidade [2]	Entidade beneficiária [3] NIF	Entidade beneficiária [3] Nome / designação	Despesas orçamentadas [4]	Despesas autorizadas [5]	Despesas pagas [6]	Despesas autorizadas e não pagas [7]=[6]-[5]	Devolução de transferências / subsídios ocorrida no exercício [8]	Observações [9]
04080202 - Outras	Regulamento do Fundo Municipal de Solidariedade Social	APOIO NO ÂMBITO DO FMSS.\\APROVADO PELO REGULAMENTO N.º 26/2013 DO FMSS, PUBLICADO NA 2.ª SÉRIE DO DR	266406700	Letícia de Jesus Brilhante Pontes	492 308,00 €	520,00 €	520,00 €			
04080202 - Outras	Regulamento do Fundo Municipal de Solidariedade Social	APOIO NO ÂMBITO DO FMSS.\\APROVADO PELO REGULAMENTO N.º 26/2013 DO FMSS, PUBLICADO NA 2.ª SÉRIE DO DR	267208766	Sandra da Conceição Colaço Sousa	492 308,00 €	450,00 €	450,00 €			
04080202 - Outras	Regulamento do Fundo Municipal de Solidariedade Social	FUNDO MUNICIPAL DE SOLIDARIEDADE SOCIAL 2021 - NIPG 1573/21.	267602480	Micaela Raposo Vieira	492 308,00 €	370,00 €	370,00 €			
04080202 - Outras	Regulamento do Fundo Municipal de Solidariedade Social	APOIO NO ÂMBITO DO FMSS.\\APROVADO PELO REGULAMENTO N.º 26/2013 DO FMSS, PUBLICADO NA 2.ª SÉRIE DO DR	268109060	CLÁUDIA PATRÍCIA DE SOUSA MACHADO	492 308,00 €	370,00 €	370,00 €			
04080202 - Outras	Regulamento do Fundo Municipal de Solidariedade Social	APOIO NO ÂMBITO DO FMSS.\\APROVADO PELO REGULAMENTO N.º 26/2013 DO FMSS, PUBLICADO NA 2.ª SÉRIE DO DR	270605053	Vanessa Alexandra Furnas Pereira	492 308,00 €	211,00 €	211,00 €			
04080202 - Outras	Regulamento do Fundo Municipal de Solidariedade Social	APOIO NO ÂMBITO DO FMSS.\\APROVADO PELO REGULAMENTO N.º 26/2013 DO FMSS, PUBLICADO NA 2.ª SÉRIE DO DR	271045868	Ana Beatriz Aguiar Amaral	492 308,00 €	630,00 €	630,00 €			
04080202 - Outras	Regulamento do Fundo Municipal de Solidariedade Social	APOIO NO ÂMBITO DO FMSS.\\APROVADO PELO REGULAMENTO N.º 26/2013 DO FMSS, PUBLICADO NA 2.ª SÉRIE DO DR	272026506	Fabiane Rita e Moraes	492 308,00 €	720,00 €	720,00 €			
04080202 - Outras	Regulamento do Fundo Municipal de Solidariedade Social	APOIO NO ÂMBITO DO FMSS.\\APROVADO PELO REGULAMENTO N.º 26/2013 DO FMSS, PUBLICADO NA 2.ª SÉRIE DO DR	272042285	Diana Maria Branco Soares	492 308,00 €	320,00 €	320,00 €			
04080202 - Outras	Regulamento do Fundo Municipal de Solidariedade Social	APOIO NO ÂMBITO DO FMSS.\\APROVADO PELO REGULAMENTO N.º 26/2013 DO FMSS, PUBLICADO NA 2.ª SÉRIE DO DR	272371688	Liberto Lima Pimentel	492 308,00 €	211,00 €	211,00 €			
04080202 - Outras	Regulamento do Fundo Municipal de Solidariedade Social	APOIO NO ÂMBITO DO FMSS.\\APROVADO PELO REGULAMENTO N.º 26/2013 DO FMSS, PUBLICADO NA 2.ª SÉRIE DO DR	286211424	Ana Elizabeth Baade de Oliveira	492 308,00 €	211,00 €	211,00 €			
04080202 - Outras	Regulamento do Fundo Municipal de Solidariedade Social	APOIO NO ÂMBITO DO FMSS.\\APROVADO PELO REGULAMENTO N.º 26/2013 DO FMSS, PUBLICADO NA 2.ª SÉRIE DO DR	294976639	Jesse Belem de Castro	492 308,00 €	290,00 €	290,00 €			
04080202 - Outras	Regulamento do Fundo Municipal de Solidariedade Social	APOIO NO ÂMBITO DO FMSS.\\APROVADO PELO REGULAMENTO N.º 26/2013 DO FMSS, PUBLICADO NA 2.ª SÉRIE DO DR	296929999	César da Costa	492 308,00 €	210,00 €	210,00 €			
04080202 - Outras	Regulamento do Fundo Municipal de Solidariedade Social	APOIO NO ÂMBITO DO FMSS.\\APROVADO PELO REGULAMENTO N.º 26/2013 DO FMSS, PUBLICADO NA 2.ª SÉRIE DO DR	298107317	Fabrícia Alberto Cardoso Mustasse	492 308,00 €	210,00 €	210,00 €			
04080202 - Outras	Regulamento do Fundo Municipal de Solidariedade Social	APOIO NO ÂMBITO DO FMSS.\\APROVADO PELO REGULAMENTO N.º 26/2013 DO FMSS, PUBLICADO NA 2.ª SÉRIE DO DR	298107473	Maudo da Silva Balde	492 308,00 €	210,00 €	210,00 €			
04080202 - Outras	Regulamento do Fundo Municipal de Solidariedade Social	APOIO NO ÂMBITO DO FMSS.\\APROVADO PELO REGULAMENTO N.º 26/2013 DO FMSS, PUBLICADO NA 2.ª SÉRIE DO DR	298888319	Volodymyr Shumailov	492 308,00 €	630,00 €	630,00 €			
04080202 - Outras	Regulamento do Fundo Municipal de Solidariedade Social	APOIO NO ÂMBITO DO FMSS.\\APROVADO PELO REGULAMENTO N.º 26/2013 DO FMSS, PUBLICADO NA 2.ª SÉRIE DO DR	302709606	Lonice Gomes da Silva	492 308,00 €	210,00 €	210,00 €			
04080202 - Outras	Regulamento do Fundo Municipal de Solidariedade Social	APOIO NO ÂMBITO DO FMSS.\\APROVADO PELO REGULAMENTO N.º 26/2013 DO FMSS, PUBLICADO NA 2.ª SÉRIE DO DR	304771120	Amadu Bela Djaló	492 308,00 €	210,00 €	210,00 €			

ANEXO VII - TRANSFERÊNCIAS E SUBSÍDIOS CONCEDIDOS

(MUNICIPIO DE PONTA DELGADA)

Período	02-01-2021
	31-12-2021

Visualização de registos sem execução	Sim	Ano
		2021

Tipo de despesa [1]	Disposições legais [1]	Finalidade [2]	Entidade beneficiária [3] NIF	Entidade beneficiária [3] Nome / designação	Despesas orçamentadas [4]	Despesas autorizadas [5]	Despesas pagas [6]	Despesas autorizadas e não pagas [7]=[6]-[5]	Devolução de transferências / subsídios ocorrida no exercício [8]	Observações [9]
04080202 - Outras	Regulamento do Fundo Municipal de Solidariedade Social	APOIO NO ÂMBITO DO FMSS.\\APROVADO PELO REGULAMENTO N.º 26/2013 DO FMSS, PUBLICADO NA 2.ª SÉRIE DO DR	304884294	Gina Djeme	492 308,00 €	210,00 €	210,00 €			
04080202 - Outras	Regulamento para Atribuição de Bolsas de Estudo a Estudantes Carenciados do Ensino Superior	PROGRAMA DE ATRIBUIÇÃO DE BOLSAS DE ESTUDO DO ENSINO SUPERIOR 2020/21 - NIPG 32875/20.	208495088	CRISTINA FATIMA CARVALHO VIVEIROS	492 308,00 €	449,10 €	449,10 €			
04080202 - Outras	Regulamento para Atribuição de Bolsas de Estudo a Estudantes Carenciados do Ensino Superior	PROGRAMA DE ATRIBUIÇÃO DE BOLSAS DE ESTUDO DO ENSINO SUPERIOR 2020/21 - NIPG 32875/20.	220805962	Alexandre Gilherme Vinagre Ferros Simões	492 308,00 €	807,00 €	807,00 €			
04080202 - Outras	Regulamento para Atribuição de Bolsas de Estudo a Estudantes Carenciados do Ensino Superior	PROGRAMA DE ATRIBUIÇÃO DE BOLSAS DE ESTUDO DO ENSINO SUPERIOR 2020/21 - NIPG 32875/20.	223827207	Delzira Maria Martins Medeiros Melo	492 308,00 €	368,80 €	368,80 €			
04080202 - Outras	Regulamento para Atribuição de Bolsas de Estudo a Estudantes Carenciados do Ensino Superior	PROGRAMA DE ATRIBUIÇÃO DE BOLSAS DE ESTUDO DO ENSINO SUPERIOR 2020/21 - NIPG 32875/20.	225046717	Ana Sofia Tavares Amaral	492 308,00 €	413,10 €	413,10 €			
04080202 - Outras	Regulamento para Atribuição de Bolsas de Estudo a Estudantes Carenciados do Ensino Superior	PROGRAMA DE ATRIBUIÇÃO DE BOLSAS DE ESTUDO DO ENSINO SUPERIOR 2020/21 - NIPG 32875/20.	233551409	Gonçalo Soares Rijo	492 308,00 €	415,80 €	415,80 €			
04080202 - Outras	Regulamento para Atribuição de Bolsas de Estudo a Estudantes Carenciados do Ensino Superior	PROGRAMA DE ATRIBUIÇÃO DE BOLSAS DE ESTUDO DO ENSINO SUPERIOR 2020/21 - NIPG 32875/20.	234193522	Gerson Cunha Abreu	492 308,00 €	371,20 €	371,20 €			
04080202 - Outras	Regulamento para Atribuição de Bolsas de Estudo a Estudantes Carenciados do Ensino Superior	PROGRAMA DE ATRIBUIÇÃO DE BOLSAS DE ESTUDO DO ENSINO SUPERIOR 2020/21 - NIPG 32875/20.	236494562	Francisco Teles da Costa	492 308,00 €	455,40 €	455,40 €			
04080202 - Outras	Regulamento para Atribuição de Bolsas de Estudo a Estudantes Carenciados do Ensino Superior	PROGRAMA DE ATRIBUIÇÃO DE BOLSAS DE ESTUDO DO ENSINO SUPERIOR 2020/21 (2) - NIPG 3753/21	240293894	Carolina Botelho Costa	492 308,00 €	333,50 €	333,50 €			
04080202 - Outras	Regulamento para Atribuição de Bolsas de Estudo a Estudantes Carenciados do Ensino Superior	PROGRAMA DE ATRIBUIÇÃO DE BOLSAS DE ESTUDO DO ENSINO SUPERIOR 2020/21 - NIPG 32875/20.	241989400	Andreia Correia Ambrósio	492 308,00 €	629,60 €	629,60 €			
04080202 - Outras	Regulamento para Atribuição de Bolsas de Estudo a Estudantes Carenciados do Ensino Superior	PROGRAMA DE ATRIBUIÇÃO DE BOLSAS DE ESTUDO DO ENSINO SUPERIOR 2020/21 - NIPG 32875/20.	242304559	Dalila Correia Miranda	492 308,00 €	441,00 €	441,00 €			
04080202 - Outras	Regulamento para Atribuição de Bolsas de Estudo a Estudantes Carenciados do Ensino Superior	PROGRAMA DE ATRIBUIÇÃO DE BOLSAS DE ESTUDO DO ENSINO SUPERIOR 2020/21 - NIPG 32875/20.	242622682	Daniela Cabral Bairos	492 308,00 €	818,00 €	818,00 €			
04080202 - Outras	Regulamento para Atribuição de Bolsas de Estudo a Estudantes Carenciados do Ensino Superior	PROGRAMA DE ATRIBUIÇÃO DE BOLSAS DE ESTUDO DO ENSINO SUPERIOR 2020/21 - NIPG 32875/20.	242792839	Gonçalo Manuel Melo Câmara	492 308,00 €	657,60 €	657,60 €			
04080202 - Outras	Regulamento para Atribuição de Bolsas de Estudo a Estudantes Carenciados do Ensino Superior	PROGRAMA DE ATRIBUIÇÃO DE BOLSAS DE ESTUDO DO ENSINO SUPERIOR 2020/21 (2) - NIPG 3753/21	242905528	João Tomás Pereira Anjos	492 308,00 €	400,27 €	400,27 €			
04080202 - Outras	Regulamento para Atribuição de Bolsas de Estudo a Estudantes Carenciados do Ensino Superior	PROGRAMA DE ATRIBUIÇÃO DE BOLSAS DE ESTUDO DO ENSINO SUPERIOR 2020/21 - NIPG 32875/20.	243770820	Inês Rodrigues Cabral	492 308,00 €	647,20 €	647,20 €			
04080202 - Outras	Regulamento para Atribuição de Bolsas de Estudo a Estudantes Carenciados do Ensino Superior	PROGRAMA DE ATRIBUIÇÃO DE BOLSAS DE ESTUDO DO ENSINO SUPERIOR 2020/21 (3) - NIPG 11935/21.	245811257	Maria Helena Resendes Toste	492 308,00 €	245,00 €	245,00 €			
04080202 - Outras	Regulamento para Atribuição de Bolsas de Estudo a Estudantes Carenciados do Ensino Superior	PROGRAMA DE ATRIBUIÇÃO DE BOLSAS DE ESTUDO DO ENSINO SUPERIOR 2020/21 - NIPG 32875/20.	246053410	Joana Pereira Rego	492 308,00 €	649,60 €	649,60 €			

ANEXO VII - TRANSFERÊNCIAS E SUBSÍDIOS CONCEDIDOS

(MUNICIPIO DE PONTA DELGADA)

Período	02-01-2021
	31-12-2021

Visualização de registos sem execução	Sim	Ano
		2021

Tipo de despesa [1]	Disposições legais [1]	Finalidade [2]	Entidade beneficiária [3] NIF	Entidade beneficiária [3] Nome / designação	Despesas orçamentadas [4]	Despesas autorizadas [5]	Despesas pagas [6]	Despesas autorizadas e não pagas [7]=[6]-[5]	Devolução de transferências / subsídios ocorrida no exercício [8]	Observações [9]
04080202 - Outras	Regulamento para Atribuição de Bolsas de Estudo a Estudantes Carenciados do Ensino Superior	PROGRAMA DE ATRIBUIÇÃO DE BOLSAS DE ESTUDO DO ENSINO SUPERIOR 2020/21 - NIPG 32875/20.	246339543	Alexandra Medeiros Botelho	492 308,00 €	641,60 €	641,60 €			
04080202 - Outras	Regulamento para Atribuição de Bolsas de Estudo a Estudantes Carenciados do Ensino Superior	PROGRAMA DE ATRIBUIÇÃO DE BOLSAS DE ESTUDO DO ENSINO SUPERIOR 2020/21 (2) - NIPG 3753/21	246467762	Matilde Cabral de Medeiros	492 308,00 €	489,08 €	489,08 €			
04080202 - Outras	Regulamento para Atribuição de Bolsas de Estudo a Estudantes Carenciados do Ensino Superior	PROGRAMA DE ATRIBUIÇÃO DE BOLSAS DE ESTUDO DO ENSINO SUPERIOR 2020/21 (2) - NIPG 3753/21	246722983	Bárbara Filipa Vasconcelos Ramos	492 308,00 €	291,69 €	291,69 €			
04080202 - Outras	Regulamento para Atribuição de Bolsas de Estudo a Estudantes Carenciados do Ensino Superior	PROGRAMA DE ATRIBUIÇÃO DE BOLSAS DE ESTUDO DO ENSINO SUPERIOR 2020/21 - NIPG 32875/20.	248657208	Francisco Manuel Ferreira Marote	492 308,00 €	692,10 €	692,10 €			
04080202 - Outras	Regulamento para Atribuição de Bolsas de Estudo a Estudantes Carenciados do Ensino Superior	PROGRAMA DE ATRIBUIÇÃO DE BOLSAS DE ESTUDO DO ENSINO SUPERIOR 2020/21 (3) - NIPG 11935/21.	250380331	Joana Medeiros Festa	492 308,00 €	634,00 €	634,00 €			
04080202 - Outras	Regulamento para Atribuição de Bolsas de Estudo a Estudantes Carenciados do Ensino Superior	PROGRAMA DE ATRIBUIÇÃO DE BOLSAS DE ESTUDO DO ENSINO SUPERIOR 2020/21 (3) - NIPG 11935/21.	250396645	Matilde Benevides Mendonça	492 308,00 €	254,00 €	254,00 €			
04080202 - Outras	Regulamento para Atribuição de Bolsas de Estudo a Estudantes Carenciados do Ensino Superior	PROGRAMA DE ATRIBUIÇÃO DE BOLSAS DE ESTUDO DO ENSINO SUPERIOR 2020/21 (2) - NIPG 3753/21	251511529	Liliana Pimentel Faria	492 308,00 €	247,12 €	247,12 €			
04080202 - Outras	Regulamento para Atribuição de Bolsas de Estudo a Estudantes Carenciados do Ensino Superior	PROGRAMA DE ATRIBUIÇÃO DE BOLSAS DE ESTUDO DO ENSINO SUPERIOR 2020/21 (2) - NIPG 3753/21	251511545	Mariana Pimentel Faria	492 308,00 €	247,12 €	247,12 €			
04080202 - Outras	Regulamento para Atribuição de Bolsas de Estudo a Estudantes Carenciados do Ensino Superior	PROGRAMA DE ATRIBUIÇÃO DE BOLSAS DE ESTUDO DO ENSINO SUPERIOR 2020/21 (2) - NIPG 3753/21	251832880	Md Oditul Islam Rishad	492 308,00 €	492,19 €	492,19 €			
04080202 - Outras	Regulamento para Atribuição de Bolsas de Estudo a Estudantes Carenciados do Ensino Superior	PROGRAMA DE ATRIBUIÇÃO DE BOLSAS DE ESTUDO DO ENSINO SUPERIOR 2020/21 (2) - NIPG 3753/21	251833062	Nazia Islam	492 308,00 €	442,97 €	442,97 €			
04080202 - Outras	Regulamento para Atribuição de Bolsas de Estudo a Estudantes Carenciados do Ensino Superior	PROGRAMA DE ATRIBUIÇÃO DE BOLSAS DE ESTUDO DO ENSINO SUPERIOR - NAZARÉ MEDEIROS DA SILVEIRA - NIPG 2	252253477	Nazaré Medeiros da Silveira	492 308,00 €	236,58 €	236,58 €			
04080202 - Outras	Regulamento para Atribuição de Bolsas de Estudo a Estudantes Carenciados do Ensino Superior	PROGRAMA DE ATRIBUIÇÃO DE BOLSAS DE ESTUDO DO ENSINO SUPERIOR 2020/21 - NIPG 32875/20.	253034990	Luana Santos Aguiar	492 308,00 €	893,60 €	893,60 €			
04080202 - Outras	Regulamento para Atribuição de Bolsas de Estudo a Estudantes Carenciados do Ensino Superior	PROGRAMA DE ATRIBUIÇÃO DE BOLSAS DE ESTUDO DO ENSINO SUPERIOR 2020/21	253315468	Gonçalo Feleja Melo	492 308,00 €	461,56 €	461,56 €			
04080202 - Outras	Regulamento para Atribuição de Bolsas de Estudo a Estudantes Carenciados do Ensino Superior	PROGRAMA DE ATRIBUIÇÃO DE BOLSAS DE ESTUDO DO ENSINO SUPERIOR 2020/21 (2) - NIPG 3753/21	253315468	Gonçalo Feleja Melo	492 308,00 €	285,60 €		285,60 €		
04080202 - Outras	Regulamento para Atribuição de Bolsas de Estudo a Estudantes Carenciados do Ensino Superior	PROGRAMA DE ATRIBUIÇÃO DE BOLSAS DE ESTUDO DO ENSINO SUPERIOR 2020/21 - NIPG 32875/20.	253355320	Cassandra Pereira Raposo	492 308,00 €	434,70 €	434,70 €			
04080202 - Outras	Regulamento para Atribuição de Bolsas de Estudo a Estudantes Carenciados do Ensino Superior	PROGRAMA DE ATRIBUIÇÃO DE BOLSAS DE ESTUDO DO ENSINO SUPERIOR - CATARINA DIAS BERMONTE LEITE - 23575	253456150	Catarina Dias Bermonte Leite	492 308,00 €	148,30 €	148,30 €			
04080202 - Outras	Regulamento para Atribuição de Bolsas de Estudo a Estudantes Carenciados do Ensino Superior	PROGRAMA DE ATRIBUIÇÃO DE BOLSAS DE ESTUDO DO ENSINO SUPERIOR 2020/21 (2) - NIPG 3753/21	253564867	Lázaro Mateus Raposo	492 308,00 €	672,20 €	672,20 €			

ANEXO VII - TRANSFERÊNCIAS E SUBSÍDIOS CONCEDIDOS

(MUNICIPIO DE PONTA DELGADA)

Período	02-01-2021
	31-12-2021

Visualização de registos sem execução	Sim	Ano
		2021

Tipo de despesa [1]	Disposições legais [1]	Finalidade [2]	Entidade beneficiária [3] NIF	Entidade beneficiária [3] Nome / designação	Despesas orçamentadas [4]	Despesas autorizadas [5]	Despesas pagas [6]	Despesas autorizadas e não pagas [7]=[6]-[5]	Devolução de transferências / subsídios ocorrida no exercício [8]	Observações [9]
04080202 - Outras	Regulamento para Atribuição de Bolsas de Estudo a Estudantes Carenciados do Ensino Superior	PROGRAMA DE ATRIBUIÇÃO DE BOLSAS DE ESTUDO DO ENSINO SUPERIOR 2020/21 (2) - NIPG 3753/21	255848145	Marlene Sofia Oliveira Gomes	492 308,00 €	475,90 €	475,90 €			
04080202 - Outras	Regulamento para Atribuição de Bolsas de Estudo a Estudantes Carenciados do Ensino Superior	PROGRAMA DE ATRIBUIÇÃO DE BOLSAS DE ESTUDO DO ENSINO SUPERIOR 2020/21 - NIPG 32875/20.	257146768	Catarina Domingues Câmara	492 308,00 €	772,00 €	772,00 €			
04080202 - Outras	Regulamento para Atribuição de Bolsas de Estudo a Estudantes Carenciados do Ensino Superior	PROGRAMA DE ATRIBUIÇÃO DE BOLSAS DE ESTUDO DO ENSINO SUPERIOR 2020/21 - NIPG 32875/20.	258189010	Anabela Vasconcelos Pereira	492 308,00 €	707,40 €	707,40 €			
04080202 - Outras	Regulamento para Atribuição de Bolsas de Estudo a Estudantes Carenciados do Ensino Superior	PROGRAMA DE ATRIBUIÇÃO DE BOLSAS DE ESTUDO DO ENSINO SUPERIOR 2020/21 - NIPG 32875/20.	258869348	Nina Carlota Botelho Câmara	492 308,00 €	445,50 €	445,50 €			
04080202 - Outras	Regulamento para Atribuição de Bolsas de Estudo a Estudantes Carenciados do Ensino Superior	PROGRAMA DE ATRIBUIÇÃO DE BOLSAS DE ESTUDO DO ENSINO SUPERIOR 2020/21 - NIPG 32875/20.	259068837	Henrique do Rego Silva Branco Moniz	492 308,00 €	444,60 €	444,60 €			
04080202 - Outras	Regulamento para Atribuição de Bolsas de Estudo a Estudantes Carenciados do Ensino Superior	PROGRAMA DE ATRIBUIÇÃO DE BOLSAS DE ESTUDO DO ENSINO SUPERIOR - REGIME ESPECIAL - MARIANA CASTELO BR	259277134	Mariana Castelo Branco Costa	492 308,00 €	144,30 €	144,30 €			
04080202 - Outras	Regulamento para Atribuição de Bolsas de Estudo a Estudantes Carenciados do Ensino Superior	PROGRAMA DE ATRIBUIÇÃO DE BOLSAS DE ESTUDO DO ENSINO SUPERIOR 2020/21 - NIPG 32875/20.	259310689	Álvaro Paiva Borges	492 308,00 €	773,00 €	773,00 €			
04080202 - Outras	Regulamento para Atribuição de Bolsas de Estudo a Estudantes Carenciados do Ensino Superior	PROGRAMA DE ATRIBUIÇÃO DE BOLSAS DE ESTUDO DO ENSINO SUPERIOR 2020/21 - NIPG 32875/20.	261927728	Nicole do Couto Machado	492 308,00 €	508,00 €	508,00 €			
04080202 - Outras	Regulamento para Atribuição de Bolsas de Estudo a Estudantes Carenciados do Ensino Superior	PROGRAMA DE ATRIBUIÇÃO DE BOLSAS DE ESTUDO DO ENSINO SUPERIOR 2020/21 (2) - NIPG 3753/21	264237129	Gonçalo Rego Sousa	492 308,00 €	362,49 €	362,49 €			
04080202 - Outras	Regulamento para Atribuição de Bolsas de Estudo a Estudantes Carenciados do Ensino Superior	PROGRAMA DE ATRIBUIÇÃO DE BOLSAS DE ESTUDO DO ENSINO SUPERIOR 2020/21 - NIPG 32875/20.	264266838	Nádia Pimentel Aguiar	492 308,00 €	631,20 €	631,20 €			
04080202 - Outras	Regulamento para Atribuição de Bolsas de Estudo a Estudantes Carenciados do Ensino Superior	PROGRAMA DE ATRIBUIÇÃO DE BOLSAS DE ESTUDO DO ENSINO SUPERIOR 2020/21 - NIPG 32875/20.	264361911	Emilia Carvalho Sá	492 308,00 €	449,10 €	449,10 €			
04080202 - Outras	Regulamento para Atribuição de Bolsas de Estudo a Estudantes Carenciados do Ensino Superior	PROGRAMA DE ATRIBUIÇÃO DE BOLSAS DE ESTUDO DO ENSINO SUPERIOR 2020/21 - NIPG 32875/20.	264833317	Sara Maria Correia Sousa	492 308,00 €	901,60 €	901,60 €			
04080202 - Outras	Regulamento para Atribuição de Bolsas de Estudo a Estudantes Carenciados do Ensino Superior	PROGRAMA DE ATRIBUIÇÃO DE BOLSAS DE ESTUDO DO ENSINO SUPERIOR 2020/21 (2) - NIPG 3753/21	266244777	Rodrigo Medeiros Oliveira	492 308,00 €	182,06 €	182,06 €			
04080202 - Outras	Regulamento para Atribuição de Bolsas de Estudo a Estudantes Carenciados do Ensino Superior	PROGRAMA DE ATRIBUIÇÃO DE BOLSAS DE ESTUDO DO ENSINO SUPERIOR 2020/21 (3) - NIPG 11935/21.	266531253	Érica Martins Câmara	492 308,00 €	927,00 €	927,00 €			
04080202 - Outras	Regulamento para Atribuição de Bolsas de Estudo a Estudantes Carenciados do Ensino Superior	PROGRAMA DE ATRIBUIÇÃO DE BOLSAS DE ESTUDO DO ENSINO SUPERIOR 2020/21 - NIPG 32875/20.	267451970	Camila Amaral Frazão	492 308,00 €	616,80 €	616,80 €			
04080202 - Outras	Regulamento para Atribuição de Bolsas de Estudo a Estudantes Carenciados do Ensino Superior	PROGRAMA DE ATRIBUIÇÃO DE BOLSAS DE ESTUDO DO ENSINO SUPERIOR 2020/21 - NIPG 32875/20.	267602740	Rafaela Aguiar Ambrósio	492 308,00 €	467,00 €	467,00 €			
04080202 - Outras	Regulamento para Atribuição de Bolsas de Estudo a Estudantes Carenciados do Ensino Superior	PROGRAMA DE ATRIBUIÇÃO DE BOLSAS DE ESTUDO DO ENSINO SUPERIOR 2020/21 (3) - NIPG 11935/21.	269927905	Daniela Arruda Lemos	492 308,00 €	739,00 €	739,00 €			

ANEXO VII - TRANSFERÊNCIAS E SUBSÍDIOS CONCEDIDOS

(MUNICIPIO DE PONTA DELGADA)

Período	02-01-2021
	31-12-2021

Visualização de registos sem execução	Sim	Ano
		2021

Tipo de despesa [1]	Disposições legais [1]	Finalidade [2]	Entidade beneficiária [3] NIF	Entidade beneficiária [3] Nome / designação	Despesas orçamentadas [4]	Despesas autorizadas [5]	Despesas pagas [6]	Despesas autorizadas e não pagas [7]=[6]-[5]	Devolução de transferências / subsídios ocorrida no exercício [8]	Observações [9]
04080202 - Outras	Regulamento para Atribuição de Bolsas de Estudo a Estudantes Carenciados do Ensino Superior	PROGRAMA DE ATRIBUIÇÃO DE BOLSAS DE ESTUDO DO ENSINO SUPERIOR 2020/21 (2) - NIPG 3753/21.	270054219	Telma Reis Batista	492 308,00 €	805,95 €	805,95 €			
04080202 - Outras	Regulamento para Atribuição de Bolsas de Estudo a Estudantes Carenciados do Ensino Superior	PROGRAMA DE ATRIBUIÇÃO DE BOLSAS DE ESTUDO DO ENSINO SUPERIOR 2020/21 - NIPG 32875/20.	270418903	Sara Filipa Câmara Paquete	492 308,00 €	712,80 €	712,80 €			
04080202 - Outras	Regulamento para Atribuição de Bolsas de Estudo a Estudantes Carenciados do Ensino Superior	PROGRAMA DE ATRIBUIÇÃO DE BOLSAS DE ESTUDO DO ENSINO SUPERIOR 2020/21 - NIPG 32875/20.	271817453	Carolina Filipa Medeiros Melo	492 308,00 €	368,80 €	368,80 €			
04080202 - Outras	Regulamento para Atribuição de Bolsas de Estudo a Estudantes Carenciados do Ensino Superior	PROGRAMA DE ATRIBUIÇÃO DE BOLSAS DE ESTUDO DO ENSINO SUPERIOR 2020/21 - NIPG 32875/20.	272342289	Mariana Ponte Gonzaga	492 308,00 €	553,80 €	553,80 €			
04080202 - Outras	Regulamento para Atribuição de Bolsas de Estudo a Estudantes Carenciados do Ensino Superior	PROGRAMA DE ATRIBUIÇÃO DE BOLSAS DE ESTUDO DO ENSINO SUPERIOR - SOFIA CABRAL BETTENCOURT REIS - NIPG	273592289	Sofia Cabral Bettencourt Reis	492 308,00 €	231,78 €	231,78 €			
04080202 - Outras	Regulamento para Atribuição de Bolsas de Estudo a Estudantes Carenciados do Ensino Superior	PROGRAMA DE ATRIBUIÇÃO DE BOLSAS DE ESTUDO DO ENSINO SUPERIOR 2020/21 (2) - NIPG 3753/21	273721895	Lénia da Conceição Cordeiro Lindo	492 308,00 €	666,12 €	666,12 €			
04080202 - Outras	Regulamento para Atribuição de Bolsas de Estudo a Estudantes Carenciados do Ensino Superior	PROGRAMA DE ATRIBUIÇÃO DE BOLSAS DE ESTUDO DO ENSINO SUPERIOR 2020/21 (2) - NIPG 3753/21	274591260	Ana Maria Reis Batista	492 308,00 €	725,35 €	725,35 €			
04080202 - Outras	Regulamento para Atribuição de Bolsas de Estudo a Estudantes Carenciados do Ensino Superior	PROGRAMA DE ATRIBUIÇÃO DE BOLSAS DE ESTUDO DO ENSINO SUPERIOR 2020/21 (3) - NIPG 11935/21.	276003039	Mariana Leite Melo	492 308,00 €	488,00 €	488,00 €			
Total transferências correntes					6 424 793,16 €	4 642 630,18 €	4 602 766,41 €	39 863,77 €	4 536,36 €	
Transferências de capital										
080102 - Privadas	CONTRATO DE CEDÊNCIA DA POSIÇÃO CONTRATUAL	Contrato de Atribuição do direito de Superficíe para Constução e Gestão do Parque de Estacionamento	512102600	Parquaçor, S.a.	363 800,00 €	257,17 €	257,17 €			
080102 - Privadas	CONTRATO DE CEDÊNCIA DA POSIÇÃO CONTRATUAL	Contrato de Atribuição do direito de Superficíe para Constução e Gestão do Parque de Estacionamento	512102600	Parquaçor, S.a.	363 800,00 €	242 562,16 €	242 562,16 €			
080102 - Privadas	CONTRATO DE CEDÊNCIA DA POSIÇÃO CONTRATUAL	Contrato de Atribuição do direito de Superficíe para Constução e Gestão do Parque de Estacionamento	512102600	Parquaçor, S.a.	363 800,00 €	111 085,26 €	111 085,26 €			
080701 - Instituições Sem Fins Lucrativos	Lei 75/2013, de 12 de setembro	APOIO FINANCEIRO NO ÂMBITO DO PROJETO "CONHECER A MADEIRA A PRATICAR ATLETISMO" - NIPG 14981/21	510345883	Clube Desportivo e Cultural Juventude Ilha Verde	177 000,00 €	500,00 €	500,00 €			
080701 - Instituições Sem Fins Lucrativos	Lei 75/2013, de 12 de setembro	Pedido de Apoio - Vitrais da Igreja Nossa Senhora da Luz - NIPG 20356/21	512015279	Fábrica da Igreja de Fenais da Luz	177 000,00 €	4 500,00 €	4 500,00 €			
080701 - Instituições Sem Fins Lucrativos	Lei 75/2013, de 12 de setembro	Pedido de apoio - Comissão Fabriqueira da Igreja de Nossa Senhora da Apresentação - Capelas - NIPG	512017778	Comissão Fabriqueira da Igreja de Nossa Senhora da Apresentação - Capelas	177 000,00 €	13 251,40 €	13 251,40 €			
080701 - Instituições Sem Fins Lucrativos	Lei 75/2013, de 12 de setembro	PEDIDO DE APOIO PARA IGREJA DE FAJÃ DE BAIXO - NIPG 6090/21	512017786	Fábrica da Igreja Paroquial da Freguesia de Fajã de Baixo - N. Sra. dos Anjos	177 000,00 €	7 000,00 €	7 000,00 €			
080701 - Instituições Sem Fins Lucrativos	Lei 75/2013, de 12 de setembro	REQUISIÇÃO TRANSITADA DE 2020, VALOR INICIAL: 4.500,00	512017794	Fábrica da Igreja Paroquial de Santa Clara	177 000,00 €	4 500,00 €	4 500,00 €			
080701 - Instituições Sem Fins Lucrativos	Lei 75/2013, de 12 de setembro	Pedido de Apoio - Clube União Micaelense - NIPG 8232/21	512019517	Clube União Micaelense	177 000,00 €	5 000,00 €	5 000,00 €			

ANEXO VII - TRANSFERÊNCIAS E SUBSÍDIOS CONCEDIDOS

(MUNICIPIO DE PONTA DELGADA)

Período	02-01-2021
	31-12-2021

Visualização de registos sem execução	Sim	Ano
		2021

Tipo de despesa [1]	Disposições legais [1]	Finalidade [2]	Entidade beneficiária [3] NIF	Entidade beneficiária [3] Nome / designação	Despesas orçamentadas [4]	Despesas autorizadas [5]	Despesas pagas [6]	Despesas autorizadas e não pagas [7]=[6]-[5]	Devolução de transferências / subsídios ocorrida no exercício [8]	Observações [9]
080701 - Instituições Sem Fins Lucrativos	Lei 75/2013, de 12 de setembro	Apoio financeiro para comparticipar as despesas com as obras de requalificação dos espaços interiore	512019541	Sociedade Recreativa Filarmónica - Fundação Brasileira	177 000,00 €	20 000,00 €	20 000,00 €			
080701 - Instituições Sem Fins Lucrativos	Lei 75/2013, de 12 de setembro	Apoio à Fábrica da Igreja Paroquial de Santa Bárbara - Fatura Alumínios - NIPG 21616/21	512025908	FÁBRICA DA IGREJA PAROQUIÁL DE SANTA BARBARA	177 000,00 €	3 800,00 €	3 800,00 €			
080701 - Instituições Sem Fins Lucrativos	Lei 75/2013, de 12 de setembro	Apoio à Banda Harmonia Mosteirense para comparticipar as despesas com a 1.ª fase das obras de requal	512031789	Banda Harmonia Mosteirense	177 000,00 €	20 000,00 €	20 000,00 €			
080701 - Instituições Sem Fins Lucrativos	Lei 75/2013, de 12 de setembro	APOIO PARA A PINTURA EXTERIOR DA IGREJA PAROQUIAL DA FAJÃ DE CIMA - FÁBRICA DA IGREJA PAROQUIAL NOSS	512041903	FABRICA DA IGREJA PAROQUIAL NOSSA SENHORA DA OLIVEIRA - FAJÃ DE CIMA	177 000,00 €	7 500,00 €	7 500,00 €			
Total transferências de capital					540 800,00 €	439 955,99 €	439 955,99 €			
Subsídios										
05010101 - Empresas públicas municipais e intermunicipais	Contrato Programa no ano de 2021 ao abrigo da Lei n.º 50/2012, de 31 de agosto	CONTRATO PROGRAMA DO ANO DE 2021 COM O COLISEU MICAELENSE - SOCIEDADE DE PROMOÇÃO E DINAMIZAÇÃO DE E	512059420	Coliseu Micaelense, E.m., S.a.	711 000,00 €	711 000,00 €	711 000,00 €			
Total subsídios					711 000,00 €	711 000,00 €	711 000,00 €			

ANEXO VIII - TRANSFERÊNCIAS E SUBSÍDIOS RECEBIDOS

(MUNICIPIO DE PONTA DELGADA)

Período	02-01-2021
	31-12-2021

Visualização de registos sem execução	Sim	Ano
		2021

Tipo de receita	Disposições legais	Finalidade	Entidade financiadora [3]		Receita prevista	Receita recebida	Receita prevista e não recebida	Devolução de transferências / subsídios ocorrida no exercício	Observações
			NIF	Nome / designação					
	[1]	[2]			[4]	[5]	[6]=[4]-[5]	[7]	[8]
Transferências correntes									
06030101 - Fundo de Equilibrio Financeiro	Lei do Orçamento de Estado para 2021	Fundo de Equilibrio Financeiro	600087093	Direção Regional de Organização e Administração Pública	10 830 973,00 €	5 415 486,00 €	5 415 487,00 €		
06030101 - Fundo de Equilibrio Financeiro	Lei do Orçamento de Estado para 2021	Fundo de Equilibrio Financeiro	600087530	Direção Regional da Cooperação Com o Poder Local	10 830 973,00 €	5 396 421,57 €	5 434 551,43 €		
06030102 - Fundo Social Municipal	Lei do Orçamento de Estado para 2021	Fundo Social Municipal	600087093	Direção Regional de Organização e Administração Pública	1 548 766,00 €	774 378,00 €	774 388,00 €		
06030102 - Fundo Social Municipal	Lei do Orçamento de Estado para 2021	Fundo Social Municipal	600087530	Direção Regional da Cooperação Com o Poder Local	1 548 766,00 €	774 388,00 €	774 378,00 €		
06030103 - Participação Variável no IRS	Lei do Orçamento de Estado para 2021	Participação Variável no IRS	600087093	Direção Regional de Organização e Administração Pública	3 407 353,00 €	1 703 676,00 €	1 703 677,00 €		
06030103 - Participação Variável no IRS	Lei do Orçamento de Estado para 2021	Participação Variável no IRS	600087530	Direção Regional da Cooperação Com o Poder Local	3 407 353,00 €	1 703 677,00 €	1 703 676,00 €		
06030103 - Participação Variável no IRS	Lei do Orçamento de Estado para 2021	Participação Variável no IRS	672002728	Secretaria Regional Das Finanças, Planeamento e Administração Pública	3 407 353,00 €	283 946,00 €	3 123 407,00 €	283 946,00 €	
06030799 - OUTROS	Art.º 10 da Lei n.º 22/99, de 21 de abri, com alteração introduzida pela Lei n.º 18/14, de 10 de abr	COMPENSAÇÃO DOS MEMBROS DE MESA DE VOTOS NOs TERMOS DO ART.º 10 DA LEI N. 22/99, DE 21 DE ABRIL, COM	600014665	Ministério Administração Interna - Secretaria Geral	34 130,00 €	19 993,05 €	14 136,95 €		\\COMPENSAÇÃO DOS MEMBROS DE MESA DE VOTOS AQUANDO DAS ELEIÇÕES AUTARQUICAS DE 26/09/2021, 385 MEMBRO
06030799 - OUTROS	Art.º 10 da Lei n.º 22/99, de 21 de abri, com alteração introduzida pela Lei n.º 18/14, de 10 de abr	COMPENSAÇÃO DOS MEMBROS DE MESA DE VOTOS NOs TERMOS DO ART.º 10 DA LEI N. 22/99, DE 21 DE ABRIL, COM	600014665	Ministério Administração Interna - Secretaria Geral	34 130,00 €	17 604,27 €	16 525,73 €		\\COMPENSAÇÃO DOS MEMBROS DE MESA DE VOTOS AQUANDO DAS ELEIÇÕES PRESIDENCIAIS DE 24/01/2021, NO TERMO
06030799 - OUTROS	Despacho 131/2020, de 27 de janeiro de 2020	Apoio financeiro destinado campanha de sensibilização da população para os benefícios da esterilizaç	600045234	Direcção Geral de Alimentação e Veterinária	34 130,00 €	1 539,13 €	32 590,87 €		
06030799 - OUTROS	Despacho 131/2020, de 27 de janeiro de 2020	PROTOCOLO DE COOPERAÇÃO ENTRE A DRAG E O CRO PARA COMPARTICIPAÇÃO FINANCEIRA DAS DESPESAS EFETUADAS	672000644	Secretaria Regional da Agricultura e Florestas	34 130,00 €	24 000,00 €	10 130,00 €		PROTOCOLO DE COOPERAÇÃO ENTRE A DRAG E O CRO PARA COMPARTICIPAÇÃO FINANCEIRA DAS DESPESAS EFETUADAS
06030799 - OUTROS	Despacho 131/2020, de 27 de janeiro de 2020	PROTOCOLO DE COOPERAÇÃO ENTRE A DRAG E O CRO PARA COMPARTICIPAÇÃO FINANCEIRA DAS DESPESAS EFETUADAS	672000644	Secretaria Regional da Agricultura e Florestas	34 130,00 €	9 370,00 €	24 760,00 €		PROTOCOLO DE COOPERAÇÃO ENTRE A DRAG E O CRO PARA COMPARTICIPAÇÃO FINANCEIRA DAS DESPESAS EFETUADAS
06030799 - OUTROS	N.º 1 DO ART.º 72 DA LEI N.º 13/99, DE 22 DE MARÇO.	TRANSFERÊNCIA DE VERBA PARA O RECENSEAMENTO ELEITORAL DE 2019\\DE ACORDO COM O N.º 1 DO ART.º 72 DA L	600014665	Ministério Administração Interna - Secretaria Geral	34 130,00 €	939,12 €	33 190,88 €		\\\\TRANSFERÊNCIA DE VERBA PARA O RECENSEAMENTO ELEITORAL DE 2019\\DE ACORDO COM O N.º 1 DO ART.º 72 DA
06030799 - OUTROS	N.º 1 DO ART.º 72 DA LEI N.º 13/99, DE 22 DE MARÇO.	TRANSFERÊNCIA DE VERBA PARA O RECENSEAMENTO ELEITORAL DE 2019\\DE ACORDO COM O N.º 1 DO ART.º 72 DA L	600014665	Ministério Administração Interna - Secretaria Geral	34 130,00 €	2 474,62 €	31 655,38 €		TRANSFERÊNCIA DE VERBA PARA AS AUTARQUIAS LOCAIS AQUANDO DAS ELEIÇÕES PARA A ASSEMBLEIA LEGISLATIVA
060309 - Serviços e Fundos Autónomos- Subsistema de Protecção à Família e Políticas activas de Emprego e Formação Profissional	Despacho conjunto n. 542/2010 - Protocolo de Cooperação	DESPESAS DA COMISSÃO DE PROTEÇÃO DAS CRIANÇAS E JOVENS	600086755	Comissão Nacional de Promoção Dos Direitos e Proteção Das Crianças e Jovens	30 923,00 €	30 923,40 €	-0,40 €		
060309 - Serviços e Fundos Autónomos- Subsistema de Protecção à Família e Políticas activas de Emprego e Formação Profissional	N.º 1 DO ART.º 72 DA LEI N.º 13/99, DE 22 DE MARÇO.	TRANSFERÊNCIA DE VERBA PARA O RECENSEAMENTO ELEITORAL DE 2019\\DE ACORDO COM O N.º 1 DO ART.º 72 DA L	600014665	Ministério Administração Interna - Secretaria Geral	30 923,00 €	2 472,92 €	28 450,08 €		TRANSFERÊNCIA DE VERBA PARA AS AUTARQUIAS LOCAIS AQUANDO DAS ELEIÇÕES PARA A ASSEMBLEIA DA REPÚBLICA

ANEXO VIII - TRANSFERÊNCIAS E SUBSÍDIOS RECEBIDOS

(MUNICIPIO DE PONTA DELGADA)

Período	02-01-2021
	31-12-2021

Visualização de registos sem execução	Sim	Ano
		2021

Tipo de receita	Disposições legais	Finalidade	Entidade financiadora [3]		Receita prevista	Receita recebida	Receita prevista e não recebida	Devolução de transferências / subsídios ocorrida no exercício	Observações
			NIF	Nome / designação					
	[1]	[2]			[4]	[5]	[6]=[4]-[5]	[7]	[8]
060401 - Região Autónoma dos Açores	Decreto legislativo Regional n. 32/2002/A, de 8 de agosto	EMPRÉSTIMOS CONTRATOS ARAAL	600083748	Secretaria Regional da Solidariedade Social	6 850,00 €	4 353,53 €	2 496,47 €		
060401 - Região Autónoma dos Açores	Lei do Orçamento de Estado para 2021	PROTOCOLO ENTRE A RAA E A AMRAA - PAGAMENTO DE PARECLA ANUAL RELATIVO À PARTICIPAÇÃO VARIÁVEL DE IRS	600087530	Direção Regional da Cooperação Com o Poder Local	6 850,00 €	391 567,00 €	-384 717,00 €		PROTOCOLO ENTRE A RAA E A AMRAA - PAGAMENTO DA 1ª PARCELA ANUAL RELATIVO À PARTICIPAÇÃO VARIÁVEL DE
Total transferências correntes					15 858 995,00 €	16 557 209,61 €	-698 214,61 €	283 946,00 €	
Transferências de capital									
10030101 - Fundo de Equilibrio Financeiro	Lei do Orçamento de Estado para 2021	Fundo de Equilibrio Financeiro	600087093	Direção Regional de Organização e Administração Pública	1 203 441,00 €	601 716,00 €	601 725,00 €		
10030101 - Fundo de Equilibrio Financeiro	Lei do Orçamento de Estado para 2021	Fundo de Equilibrio Financeiro	600087530	Direção Regional da Cooperação Com o Poder Local	1 203 441,00 €	601 725,00 €	601 716,00 €		
10030105 - Transferência prevista no art 35ª, nº 3 da Lei nº 73/2013	Lei 73/2013, de 03 de setembro	Transferência prevista no art 35ª, nº 3 da Lei nº 73/2013	600087093	Direção Regional de Organização e Administração Pública	1 639 473,00 €	819 732,00 €	819 741,00 €		
10030105 - Transferência prevista no art 35ª, nº 3 da Lei nº 73/2013	Lei 73/2013, de 03 de setembro	Transferência prevista no art 35ª, nº 3 da Lei nº 73/2013	600087530	Direção Regional da Cooperação Com o Poder Local	1 639 473,00 €	819 741,00 €	819 732,00 €		
1003070108 - PO AÇORES 2020	FEDER	OPERAÇÃO INTERVENÇÃO NO AMBIENTE URBANO - REABILITAÇÃO DE EDIFÍCIOS	672002728	Secretaria Regional Das Finanças, Planeamento e Administração Pública	434 946,51 €	1 628,23 €	433 318,28 €		5% FINAIS DA OPERAÇÃO INTERVENÇÃO NO AMBIENTE URBANO - REABILITAÇÃO DE EDIFÍCIOS
1003070108 - PO AÇORES 2020	FEDER	OPERAÇÃO INTERVENÇÃO NO AMBIENTE URBANO - REABILITAÇÃO DE EDIFÍCIOS	672002728	Secretaria Regional Das Finanças, Planeamento e Administração Pública	434 946,51 €	18 842,67 €	416 103,84 €		22PP DA OPERAÇÃO INTERVENÇÃO NO AMBIENTE URBANO - REABILITAÇÃO DE EDIFÍCIOS
1003070108 - PO AÇORES 2020	FEDER	PROJ. DE AMPLIAÇÃO E REABILITAÇÃO DA ESCOLA EB1/JI DE SÃO PEDRO	672002728	Secretaria Regional Das Finanças, Planeamento e Administração Pública	434 946,51 €	42 032,32 €	392 914,19 €		19 PP DO PROJ. DE AMPLIAÇÃO E REABILITAÇÃO DA ESCOLA EB1/JI DE SÃO PEDRO.
1003070108 - PO AÇORES 2020	FEDER	PROJ. DE AMPLIAÇÃO E REABILITAÇÃO DA ESCOLA EB1/JI DE SÃO PEDRO	672002728	Secretaria Regional Das Finanças, Planeamento e Administração Pública	434 946,51 €		434 946,51 €	2 231,42 €	
1003070108 - PO AÇORES 2020	FEDER	PROJ. DE AMPLIAÇÃO E REABILITAÇÃO DA ESCOLA EB1/JI DE SÃO PEDRO	672002728	Secretaria Regional Das Finanças, Planeamento e Administração Pública	434 946,51 €	2 231,42 €	432 715,09 €		20 PP DO PROJ. DE AMPLIAÇÃO E REABILITAÇÃO DA ESCOLA EB1/JI DE SÃO PEDRO. - PARA ENCONTRO DE CONTAS
1003070108 - PO AÇORES 2020	FEDER	PROJETO - PONTA DELGADA - SMART CITY	672002728	Secretaria Regional Das Finanças, Planeamento e Administração Pública	434 946,51 €	73 710,47 €	361 236,04 €		1PP DO PROJETO - PONTA DELGADA - SMART CITY
1003070108 - PO AÇORES 2020	FEDER	PROJETO PROGRAMA DE GESTÃO AMBIENTAL DE PONTA DELGADA - RESÍDUOS URBANOS	672002728	Secretaria Regional Das Finanças, Planeamento e Administração Pública	434 946,51 €	42 077,40 €	392 869,11 €		SALDO FINAL DO PROJETO PROGRAMA DE GESTÃO AMBIENTAL DE PONTA DELGADA - RESÍDUOS URBANOS
1003070108 - PO AÇORES 2020	FEDER	PROJETO PROGRAMA DE GESTÃO AMBIENTAL DE PONTA DELGADA - RESÍDUOS URBANOS	672002728	Secretaria Regional Das Finanças, Planeamento e Administração Pública	434 946,51 €	98 839,27 €	336 107,24 €		10PP DO PROJETO PROGRAMA DE GESTÃO AMBIENTAL DE PONTA DELGADA - RESÍDUOS URBANOS
100401 - Região Autónoma dos Açores	Decreto legislativo Regional n. 32/2002/A, de 8 de agosto	EMPRÉSTIMOS CONTRATOS ARAAL	600083748	Secretaria Regional da Solidariedade Social	494 305,00 €	294 055,66 €	200 249,34 €		
Total transferências de capital					3 772 165,51 €	3 416 331,44 €	355 834,07 €	2 231,42 €	
Subsídios									
Total subsídios									

Outras Divulgações

DTAS - DÍVIDAS A TERCEIROS POR ANTIGUIDADE DE SALDOS

(MUNICIPIO DE PONTA DELGADA)

Período					Ano
01-01-2021	(Periodicidade Mensal / Período Dezembro)				2021
31-12-2021	Visualizar Contas s/ Mov.	Sim	Acumulados	Sim	

Designação	Passivo	Dívida Vincenda		Intervalos de Antiguidade da dívida vencida (em n dias) [C]				Exceções	Pagamentos em atraso	Total dívida por natureza da despesa		
		Curto prazo	Médio/Longo prazo	<90	[90-180[	[180-365]	>365			Curto prazo	Médio/longo prazo	SOMA
		[A]	[B]	[1]	[2]	[3]	[4]	[D]	[E]=[2+3+4]-[D]	[F]=[A]+[C]	[G]=[B]	[H]=[F]+[G]
Despesas correntes	2 628 247,07 €	326 741,06 €	2 218 242,97 €	83 263,04 €						410 004,10 €	2 628 247,07 €	
Despesas de pessoal	69 464,82 €	69 452,82 €		12,00 €						69 464,82 €	69 464,82 €	
Remunerações certas e permanentes	64 284,82 €	64 272,82 €		12,00 €						64 284,82 €	64 284,82 €	
Abonos variáveis ou eventuais	5 180,00 €	5 180,00 €								5 180,00 €	5 180,00 €	
SS - Encargos com saúde												
ADSE e outros da AP												
Outros sectores fora da AP												
SS - Contribuições de segurança social												
CGA												
Segurança social - Regime geral												
Outras												
SS - Outras												
SS - Outras												
Aquisições de bens e serviços	2 552 913,32 €	254 686,24 €	2 218 242,97 €	79 984,11 €						334 670,35 €	2 552 913,32 €	
Aquisições de bens e serviços	2 552 913,32 €	254 686,24 €	2 218 242,97 €	79 984,11 €						334 670,35 €	2 552 913,32 €	
Juros e outros encargos												
Juros e outros encargos												
Transferências correntes	2 766,93 €	2 500,00 €		266,93 €						2 766,93 €	2 766,93 €	
Administrações públicas												
Outras transferências correntes	2 766,93 €	2 500,00 €		266,93 €						2 766,93 €	2 766,93 €	
Subsídios												
Subsídios												
Outras despesas correntes	3 102,00 €	102,00 €		3 000,00 €						3 102,00 €	3 102,00 €	
Outras despesas correntes	3 102,00 €	102,00 €		3 000,00 €						3 102,00 €	3 102,00 €	
Despesas de capital	13 073 084,11 €	24 116,88 €	13 026 395,26 €	22 571,97 €						46 688,85 €	13 073 084,11 €	
Aquisições de bens de capital	319 723,26 €	24 116,88 €	273 034,41 €	22 571,97 €						46 688,85 €	319 723,26 €	
Aquisições de bens de capital	319 723,26 €	24 116,88 €	273 034,41 €	22 571,97 €						46 688,85 €	319 723,26 €	
Transferências de capital	5 171 196,22 €		5 171 196,22 €								5 171 196,22 €	
Administrações Públicas												
Outras transferências de capital	5 171 196,22 €		5 171 196,22 €								5 171 196,22 €	
Aquisição de ativos financeiros												
Aquisição de ativos financeiros												
Reembolsos de passivos financeiros	7 582 164,63 €		7 582 164,63 €								7 582 164,63 €	
Reeembolsos de passivos financeiros	7 582 164,63 €		7 582 164,63 €								7 582 164,63 €	
Outras despesas de capital												
Outras despesas de capital												
TOTAL	15 701 331,18 €	350 857,94 €	15 244 638,23 €	105 835,01 €						456 692,95 €	15 244 638,23 €	15 701 331,18 €

EC - ENCARGOS CONTRATUAIS

(MUNICIPIO DE PONTA DELGADA)

Período				
01-01-2021	(Periodicidade Mensal / Período Dezembro)			
31-12-2021	Visualizar Contas s/ Mov.	Não	Acumulados	Sim

Ano
2021

Número de Contrato	CONTRATO										Visto do TC		Classificações Orçamentais			Data do primeiro pagamento	Pagamentos no ano [N]	Pagamentos previstos até final do ano N	Pagamentos acumulados até [N-1]	Pagamentos previstos para anos futuros				
	CPV	NIF Fornecedor	Número de Compromisso	Valor do Compromisso	Data de celebração	Preço Base	Preço Contratual [7]		Data de conclusão (inicial)	Data de conclusão (revista)	Número do registo	Data	Grupo da Fonte de Financ.	Rubrica Orçamental						[N+1]	[N+2]	[N+3]	[N+4]	Anos seguintes
							C/ IVA	S/ IVA						Cód.	Descrição									
	[1]	[2]	[3]	[4]	[5]	[6]	[7.1]	[7.2]	[8]	[9]	[10]	[11]	[12]		[13]	[14]	[15]	[16]	[17]	[18]	[19]	[20]	[21]	[22]
1386 (02/2011)	71000000-8	29269586	2016/200	18 777,75 €	01-03-2011	375 555,00 €	436 394,91 €	375 555,00 €	27-10-2011	27-10-2011	12	05-04-2011		D6	Aquisição de bens de capital				392 079,42 €					
2134 (25/2016)		512109141	2016/4511	24 352,49 €	12-09-2016	38 487,40 €	45 415,13 €	38 487,40 €	11-12-2018	11-12-2018				D2	Aquisição de bens e serviços	27-12-2016			21 062,64 €					
2210 (38/2010)	79112000-2	513210865	2017/813	54 177,89 €	23-11-2010	45 913,47 €	54 177,89 €	45 913,47 €	23-11-2010	23-11-2010				D2	Aquisição de bens e serviços									
2217 (03/2017)	39830000-9	512069476	2017/910	1 298,58 €	30-01-2017	1 289,06 €	1 521,09 €	1 289,06 €	29-01-2018	29-01-2018			RP	D2	Aquisição de bens e serviços	17-02-2021	42,89 €	1 255,69 €	222,51 €					
2218 (02/2017)	39830000-9	513259546	2017/911	70,24 €	30-01-2017	14 256,29 €	17 019,42 €	14 256,29 €	29-01-2018	29-01-2018			RP	D2	Aquisição de bens e serviços	14-04-2021	70,24 €		16 852,80 €					
2219 (04/2017)	39830000-9	512034664	2017/912	4 054,39 €	30-01-2017	12 048,17 €	14 242,79 €	12 048,17 €	29-01-2018	29-01-2018			RP	D2	Aquisição de bens e serviços	24-02-2021	1 763,22 €	2 291,17 €	10 146,98 €					
2220 (05/2017)	39830000-9	510546633	2017/913	978,46 €	30-01-2017	2 930,33 €	3 457,78 €	2 930,33 €	29-01-2018	29-01-2018			RP	D2	Aquisição de bens e serviços	17-02-2021	28,90 €	949,56 €	2 479,32 €					
2250 (24/2017)	79714000-2	507011724	2017/3741	0,03 €	01-07-2017	113 866,80 €	137 184,35 €	113 866,80 €	30-06-2019	30-06-2019				D2	Aquisição de bens e serviços	28-09-2017			137 184,31 €					
2397 (13/2018)	72400000-4	512033498	2018/228	8 077,38 €	21-02-2018	55 188,00 €	65 121,84 €	55 188,00 €	20-02-2021	20-02-2021			RP	D2	Aquisição de bens e serviços	05-02-2021	7 032,87 €	1 044,51 €	57 044,46 €					
2416 (19/2018)	09134100-8	512003637	2018/733	223 462,59 €	01-06-2018	1 234 032,00 €	1 456 157,76 €	1 234 032,00 €	31-05-2021	31-05-2021	26	30-05-2018	RP	D2	Aquisição de bens e serviços	05-02-2021	223 462,59 €		1 132 483,55 €					
2418 (15/2018)	71000000-8	510119336	2018/780	16 107,00 €	08-03-2018	21 000,00 €	24 780,00 €	21 000,00 €	23-07-2018	23-07-2018			RP	D6	Aquisição de bens de capital	06-10-2021	8 526,00 €	7 581,00 €	4 956,00 €	3 717,00 €				
2444 (23/2018)	09211000-1	512044635	2018/1809	37,41 €	24-05-2018	49 751,05 €	58 706,23 €	49 751,05 €	23-05-2019	23-05-2019				D2	Aquisição de bens e serviços	27-09-2018			58 668,82 €					
2481 (30/2018)	71356200-0	512060924	2018/3060	4 480,91 €	02-07-2018	19 480,56 €	22 987,32 €	19 480,56 €	01-07-2021	01-07-2021			RP	D2	Aquisição de bens e serviços	05-02-2021	4 448,08 €	32,83 €	17 878,84 €					
2490 (35/2018)	14212200-2	512031304	2018/3316	1 366,36 €	23-07-2018	64 664,00 €	76 303,52 €	64 664,00 €	22-07-2020	22-07-2020			RP	D2	Aquisição de bens e serviços	05-02-2021	1 366,36 €		10 368,93 €					
2494 (37/2018)	50324200-4	512060924	2018/3814	11 386,11 €	16-07-2018	30 000,01 €	35 400,12 €	30 000,01 €	15-07-2021	15-07-2021			RP	D2	Aquisição de bens e serviços	12-02-2021	5 486,32 €	5 899,79 €	24 014,01 €					
2496 (34/2018)	90500000-2	503505390	2018/3616	4 418,96 €	15-07-2018	33 992,00 €	35 351,68 €	33 992,00 €	14-07-2020	14-07-2020				D2	Aquisição de bens e serviços	27-09-2018			30 932,72 €					
2511 (44/2018)	90923000-3	512081050	2018/3934	13 901,64 €	14-08-2018	36 000,03 €	42 805,77 €	36 000,03 €	13-08-2021	13-08-2021			RP	D2	Aquisição de bens e serviços	11-02-2021	9 232,29 €	4 669,35 €	28 904,13 €					
2513 (56/2018)	85200000-1	509238629	2018/4106	78 304,80 €	14-09-2018	154 080,00 €	181 814,40 €	154 080,00 €	13-09-2021	13-09-2021			RP	D2	Aquisição de bens e serviços	05-02-2021	23 080,20 €	55 224,60 €	103 326,70 €					
2524 (57/2018)	60180000-3	512069042	2018/4382	3 695,76 €	01-10-2018	130 500,00 €	153 990,00 €	130 500,00 €	30-09-2021	30-09-2021			RP	D2	Aquisição de bens e serviços	24-02-2021	1 231,92 €	2 463,84 €	97 834,98 €					
2525 (55/2018)	60180000-3	512072922	2018/4384	2 736,88 €	14-09-2018	43 500,00 €	51 330,00 €	43 500,00 €	13-09-2021	13-09-2021			RP	D2	Aquisição de bens e serviços	24-02-2021	2 736,88 €		32 509,00 €					
2526 (58/2018)	60180000-3	512073147	2018/4385	7 421,59 €	19-09-2018	19 608,00 €	23 137,44 €	19 608,00 €	18-09-2021	18-09-2021			RP	D2	Aquisição de bens e serviços	24-02-2021	7 421,59 €		15 714,12 €					
2527 (2319)		252944933	2018/4399	5 116,00 €	27-08-2018	54 000,00 €	63 720,00 €	54 000,00 €	06-03-1900	26-08-2021			RP	D11	Remunerações Certas e Permanentes	20-01-2021	5 116,00 €		49 496,00 €					
2528 (48/2018)	90680000-7	512042209	2018/4398	5 913,60 €	05-09-2018	36 960,00 €	37 237,20 €	36 960,00 €	04-09-2020	04-09-2020			RP	D2	Aquisição de bens e serviços	18-02-2021	5 451,60 €	462,00 €	31 323,60 €					
2529 (2320)	73000000-2	209570679	2018/4401	14 168,00 €	27-08-2018	54 000,00 €	64 133,00 €	54 000,00 €	26-08-2021	26-08-2021			RP	D11	Remunerações Certas e Permanentes	20-01-2021	14 168,00 €		49 673,00 €					
2531 (75/2018)	45214000-0	512005761	2018/4472	4 703,73 €	06-11-2018	3 964 054,66 €	4 122 616,85 €	3 964 054,66 €	12-06-2020	12-06-2020	70	01-11-2018		D6	Aquisição de bens de capital	31-03-2020			4 117 913,12 €					
2532 (5/2018)	90910000-9	502117281	2018/4496	0,08 €	01-02-2018	60 707,15 €	69 926,33 €	60 707,15 €	31-01-2020	31-01-2020				D2	Aquisição de bens e serviços				69 926,25 €					
2533 (4/2018)	90910000-9	502117281	2018/4499	0,01 €	01-02-2018	26 081,84 €	30 776,57 €	26 081,84 €	31-01-2020	31-01-2020				D2	Aquisição de bens e serviços	24-10-2018			30 776,56 €					
2537 (72/18)	32430000-6	512033498	2018/4825	14 950,14 €	23-10-2018	54 000,00 €	63 720,00 €	54 000,00 €	22-10-2021	22-10-2021			RP	D2	Aquisição de bens e serviços	05-02-2021	14 665,10 €	285,04 €	48 769,86 €					
2539 (63/2018)	71000000-8	512065209	2018/4553	29 529,50 €	12-09-2018	35 750,00 €	42 185,00 €	35 750,00 €	18-03-2019	18-03-2019			RP	D6	Aquisição de bens de capital	07-05-2020		29 529,50 €	8 437,00 €	4 218,50 €				
2586 (02/2019)	14622000-7	514344652	2019/19	1 487,63 €	11-01-2019	12 341,00 €	14 562,38 €	12 341,00 €	10-01-2021	10-01-2021			RP	D2	Aquisição de bens e serviços	19-03-2021	1 487,63 €		13 055,40 €					
2587 (01/2019)	14622000-7	512005842	2019/20	10 974,42 €	11-01-2019	31 914,07 €	37 658,66 €	31 914,07 €	10-01-2021	10-01-2021			RP	D2	Aquisição de bens e serviços	12-02-2021	10 974,42 €		25 247,28 €					
2617 (83/2018)	71000000-8	512065209	2018/6754		19-12-2018	16 150,00 €	19 057,00 €	16 150,00 €	03-06-2019	03-06-2019			RP	D6	Aquisição de bens de capital	18-06-2019			17 151,30 €	1 905,70 €				
2618 (86/2018)	71000000-8	504959239	2018/6756	4 590,20 €	28-12-2018	38 900,00 €	45 902,00 €	38 900,00 €	15-06-2019	15-06-2019				D6	Aquisição de bens de capital	05-07-2019			41 311,80 €					
2620 (87/2018)	71000000-8	512015082	2018/6897	14 750,00 €	28-12-2018	62 500,00 €	73 750,00 €	62 500,00 €	15-04-2019	15-04-2019			RP	D6	Aquisição de bens de capital	21-06-2021	14 750,00 €			47 937,50 €	11 062,50 €			
2626 (04/2019)	32524000-2	504615947	2019/77	1 183,48 €	25-01-2019	37 945,00 €	44 775,10 €	37 945,00 €	24-07-2020	24-07-2020			RP	D2	Aquisição de bens e serviços	07-04-2021	1 183,48 €		42 408,13 €					
2636 (9/2019)	71000000-8	509103472	2019/80	30 066,40 €	08-02-2019	36 400,00 €	42 952,00 €	36 400,00 €	22-07-2019	22-07-2019			RP	D6	Aquisição de bens de capital	14-12-2020		30 066,40 €	6 442,80 €	6 442,80 €				
2645 (11/2019)	30237475-9	504615947	2019/177	36 526,16 €	11-02-2019	68 192,02 €	80 466,58 €	68 192,02 €	10-02-2021	10-02-2021			RP	D2	Aquisição de bens e serviços	12-02-2021	36 526,16 €		43 361,57 €					
2654 (45/2018)	64200000-8	504615947	2019/432	11 522,23 €	21-08-2018	37 042,43 €	43 710,07 €	37 042,43 €	20-08-2021	20-08-2021			RP	D2	Aquisição de bens e serviços	12-02-2021	11 514,97 €	7,26 €	32 128,83 €					
2658 (13/2019)	90511100-3	503505390	2019/484	3 602,42 €	01-03-2019	41 566,44 €	43 229,10 €	41 566,44 €	28-02-2020	28-02-2020			RP	D2	Aquisição de bens e serviços	17-02-2021	3 602,42 €		39 626,62 €					
2662 (36/2018)	44114100-3	512031304	2019/764	487,01 €	23-07-2018	68 595,13 €	80 942,25 €	68 595,13 €	22-07-2020	22-07-2020				D2	Aquisição de bens e serviços	11-04-2019			9 136,69 €					
2668 (27/2019)	71222100-1	500316864	2019/1138	13 987,12 €	26-04-2019	118 534,88 €	139 871,16 €	118 534,88 €	25-11-2019	25-11-2019			RP	D6	Aquisição de bens de capital	26-05-2021	13 987,12 €		125 884,04 €					
2673 (31/2018)	14211000-3	512020442	2019/1301	26 080,95 €	02-07-2018	58 380,00 €	68 888,40 €	58 380,00 €	01-07-2018	01-07-2018			RP	D2	Aquisição de bens e serviços	05-02-2021	1 528,10 €	24 552,85 €	14 455,00 €					
2680 (26/2019)	44111200-3	512005842	2019/1432	0,02 €	18-04-2019	252 982,50 €	298 519,36 €	252 982,50 €	17-04-2022	17-04-2022				D2	Aquisição de bens e serviços	05-02-2021			42 570,86 €					
2710 (41/2019)	79714000-2	509260772	2019/2319	187 498,21 €	16-07-2019	421 548,64 €	497 427,41 €	421 548,64 €	31-10-2021	31-10-2021	78	02-10-2019	RP	D2	Aquisição de bens e serviços	11-02-2021	187 498,21 €		281 491,40 €					
2717 (2717)	71000000-8	246540613	2019/2536	18 811,20 €	03-06-2019	64 800,00 €	76 464,00 €	64 800,00 €	03-06-2022	03-06-2022			RP	D11	Remunerações Certas e Permanentes	20-01-2021	18 811,20 €		39 854,40 €					
2724 (43/19)	44113600-1	512037370	2019/2862	25 316,93 €	05-07-2019	64 915,20 €	76 599,94 €	64 915,20 €	04-07-2021	04-07-2021			RP	D2	Aquisição de bens e serviços	30-04-2021	25 316,93 €		51 066,62 €					
2728 (2728)	71000000-8	215373189	2019/2980	11 971,20 €	13-06-2019	64 800,00 €	74 044,80 €	64 800,00 €	13-06-2019	13-06-2019			RP	D11	Remunerações Certas e Permanentes	20-01-2021	11 971,20 €		36 444,00 €					
2734 (60/2019)	79714000-2	512040818	2019/3249	2 342,89 €	13-08-2019	64 980,00 €	76 676,40 €	64 980,00 €	12-08-2020	12-08-2020			RP	D2	Aquisição de bens e serviços	02-03-2021	2 342,89 €		74 333,51 €					
2735 (58/2019)	71000000-8	512015082	2019/3451	23 505,60 €	06-08-2019	24 900,00 €	29 382,00 €	24 900,00 €	06-12-2019	06-12-2019				D6	Aquisição de bens de capital	11-12-2020			5 876,40 €					
2738 (52/2019)	77313000-7	512038953	2019/3375	1 734,60 €	28-06-2019	17 640,00 €	20 815,20 €	17 640,00 €	27-06-2020	27-06-2020			RP	D2	Aquisição de bens e serviços	05-02-2021	1 734,60 €		18 213,30 €					
2746 (49/2019)	33690000-3	512037191	2019/3724	117 293,21 €	11-07-2019	126 515,52 €	134 557,96 €	126 515,52 €	10-07-2021	10-07-2021			RP	D2	Aquisição de bens e serviços	09-04-2021	24 323,93 €	92 969,28 €	17 264,75 €					
2764 (2557)		212456202	2019/3885	17 280,00 €	15-08-2019	64 800,00 €	76 464,00 €	64 800,00 €	15-08-2019	15-08-2019			RP	D11	Remunerações Certas e Permanentes	20-01-2021	17 280,00 €		34 756,80 €					
2780 (64/2019)	90000000-7	512004854	2019/4201	27 422,19 €	06-09-2019	47 488,00 €	49 387,52 €	47 488,00 €	05-09-2022	05-09-2022			RP	D2	Aquisição de bens e serviços	25-03-2021	12 169,79 €	15 252,40 €	15 791,89 €	6 173,44 €				
2784 (62/2019)	44613800-8	500231206	2019/4505	154 756,14 €	27-08-2019	339 975,00 €	418 169,30 €	339 975,00 €	26-08-2021	26-08-2021			RP	D6	Aquisição de bens de capital	29-11-2021	154 756,14 €		263 413,13 €					
2795 (10/2019)	45212000-6	509103472	2020/433	11 505,00 €	08-02-2019	32 500,00 €	38 350,00 €	32 500,00 €	08-07-2019	08-07-2019			RP	D6	Aquisição de bens de capital	12-12-2019		11 505,00 €	23 010,00 €	3 835,00 €				
2796 (68/2019)	45233220-7	512047235	2019/4765	71 469,39 €	12-09-2019	143 700,00 €	149 448,00 €	143 700,00 €	27-11-2019	27-11-2019			RP	D6	Aquisição de bens de capital	29-11-2021	71 469,38 €	0,01 €	77 978,61 €					
2814 (78/2019)	60180000-3	512072922	2019/5560	754,02 €	14-11-2019	14 200,00 €	16 756,00 €	14 200,00 €	13-11-2020	13-11-2020			RP	D2	Aquisição de bens e serviços	24-02-2021	754,02 €		16 001,98 €					
2820 (81/2019)	90910000-9	501616276	2019/5730	79 818,21 €	01-12-2019	117 064,32 €	143 130,47 €	117 064,32 €	30-11-2021	30-11-2021			RP	D2	Aquisição de bens e serviços	05-02-2021	73 339,18 €	6 479,03 €	63 312,26 €					
2821 (83/2019)	90910000-9	512039070	2019/5731	167 756,65 €	16-12-2019	251 140,51 €	296 345,83 €	251 140,51 €	15-12-2021	15-12-2021			RP	D2	Aquisição de bens e serviços	05-02-2021	162 059,74 €	5 696,91 €	128 589,18 €					
2825 (35/2018)	14212200-2	512031304	2019/5912	2 096,49 €	23-07-2018	49 910,46 €	58 894,35 €	49 910,46 €	22-07-2020	22-07-2020				D2	Aquisição de bens e serviços				10 591,22 €					
2828 (16/2019)	14211000-3	512020442	2019/5916	11 191,44 €	13-03-2019	85 323,00 €	102 636,99 €	85 323,00 €	12-03-2022	12-03-2022			RP	D2	Aquisição de bens e serviços	12-02-2021	5 739,54 €	5 451,90 €	32 106,04 €					
2829 (26/2019)	44111200-3	512005842	2019/5919	100 965,39 €	18-04-2019	216 905,50 €	255 948,50 €	216 905,50 €	17-04-2022	17-04-2019			RP	D2	Aquisição de bens e serviços	05-02-2021	66 704,91 €	34 260,48 €	67 680,42 €	87 302,69 €				
2830 (78/2018)	90511000-2	512109141	2019/5921	42 080,25 €	21-11-2018	53 232,93 €	55 362,27 €	53 232,93 €	20-05-2020	20-05-2020				D2	Aquisição de bens e serviços	20-12-2019			13 282,02 €					
2841 (89/2019)		502503661	2019/7050	61 115,74 €	20-12-2019	73 990,00 €	87 308,20 €	73 990,00 €	19-06-2021	19-06-2021			RP	D6	Aquisição de bens de capital	22-02-2021	34 923,28 €	26 192,46 €	26 192,46 €					
2842 (88/2019)	71241000-9	507410785	2020/5	10 089,00 €	23-12-2019	19 000,00 €	22 420,00 €	19 000,00 €	22-09-2021	22-08-2021			RP	D2	Aquisição de bens e serviços	30-04-2021	6 726,00 €	3 363,00 €	12 331,00 €					
2844 (86/2019)	50324100-3	503239917	2019/7088	11 800,00 €	20-12-2019	19 800,00 €	23 364,00 €	19 800,00 €	19-12-2022	19-12-2022			RP	D2	Aquisição de bens e serviços	05-02-2021	11 700,00 €	100,00 €	11 564,00 €					
2845 (87/2019)	79111000-5	510670954	2020/384	43 447,60 €	02-01-2020	63 120,00 €	74 481,60 €	63 120,00 €	31-12-2021	31-12-2021			RP	D2	Aquisição de bens e serviços	18-02-2021	40 028,60 €	3 419,00 €	31 034,00 €					
2855 (01/2020)	79132000-8	503731765	2020/14	12 478,29 €	30-01-2020	30 024,46 €	35 428,87 €	30 024,46 €	29-01-2022	13-01-2022			RP	D2	Aquisição de bens e serviços	08-10-2021	9 859,79 €	2 618,50 €	12 920,79 €	10 029,79 €				

EC - ENCARGOS CONTRATUAIS

(MUNICIPIO DE PONTA DELGADA)

Período				
01-01-2021	(Periodicidade Mensal / Período Dezembro)			
31-12-2021	Visualizar Contas s/ Mov.	Não	Acumulados	Sim

Ano
2021

Número de Contrato	CONTRATO										Visto do TC		Classificações Orçamentais			Data do primeiro pagamento	Pagamentos no ano [N]	Pagamentos previstos até final do ano N	Pagamentos acumulados até [N-1]	Pagamentos previstos para anos futuros				
	CPV	NIF Fornecedor	Número de Compromisso	Valor do Compromisso	Data de celebração	Preço Base	Preço Contratual [7]		Data de conclusão (inicial)	Data de conclusão (revista)	Número do registo	Data	Grupo da Fonte de Financ.	Rubrica Orçamental						[N+1]	[N+2]	[N+3]	[N+4]	Anos seguintes
							C/ IVA	S/ IVA						Cód.	Descrição									
	[1]	[2]	[3]	[4]	[5]	[6]	[7.1]	[7.2]	[8]	[9]	[10]	[11]	[12]		[13]	[14]	[15]	[16]	[17]	[18]	[19]	[20]	[21]	[22]
2857 (02/2020)	15700000-5	512037370	2020/27	40 689,74 €	03-02-2020	41 224,80 €	48 645,26 €	41 224,80 €	02-02-2022	31-01-2022			RP	D2	Aquisição de bens e serviços	17-02-2021	12 039,55 €	28 650,19 €	7 955,52 €					
2860 (03/2020)	30123000-7	510052088	2020/172	25 246,28 €	05-02-2020	54 486,00 €	64 293,48 €	54 486,00 €	04-02-2023	31-01-2023			RP	D2	Aquisição de bens e serviços	05-02-2021	23 941,47 €	1 304,81 €	15 830,57 €	21 431,16 €	1 785,47 €			
2861 (7/2020)	71000000-8	509103472	2020/200	24 574,68 €	20-02-2020	34 710,00 €	40 957,80 €	34 710,00 €	02-08-2020	02-08-2020			RP	D6	Aquisição de bens de capital			24 574,68 €		16 383,12 €				
2862 (5/2020)	71000000-8	512065209	2020/211	13 463,80 €	14-02-2020	57 050,00 €	67 319,00 €	57 050,00 €	23-06-2020	23-06-2020			RP	D6	Aquisição de bens de capital			13 463,80 €		47 123,30 €	6 731,90 €			
2865 (04/2020)	79714000-2	513283021	2020/387	109 492,20 €	01-03-2020	222 696,00 €	262 781,28 €	222 696,00 €	28-02-2023	28-02-2023			RP	D2	Aquisição de bens e serviços	05-02-2021	86 975,16 €	22 517,04 €	51 096,36 €	87 593,76 €	14 598,96 €			
2879 (10/2020)	71318000-0	504959239	2020/1168	22 243,00 €	01-04-2020	52 200,00 €	61 596,00 €	52 200,00 €	31-03-2023	31-03-2023			RP	D2	Aquisição de bens e serviços	02-03-2021	20 358,00 €	1 885,00 €	13 688,00 €	20 532,00 €	5 133,00 €			
2887 (14/2020)	50324100-3	504990926	2020/1667	49 842,04 €	20-04-2020	121 565,94 €	149 526,11 €	121 565,94 €	19-04-2023	19-04-2023			RP	D2	Aquisição de bens e serviços	18-02-2021	49 842,04 €		49 842,04 €	49 842,03 €				
2896 (19/2020)	45259000-7	513086960	2020/1744	108 624,50 €	12-05-2020	142 600,00 €	148 304,00 €	142 600,00 €	09-09-2020	09-09-2020			RP	D6	Aquisição de bens de capital	24-02-2021	90 174,19 €	18 450,31 €	39 679,50 €					
2902 (23/2020)	90511100-3	512004854	2020/1849	3 469,14 €	01-06-2020	23 350,00 €	24 284,00 €	23 350,00 €	31-12-2020	31-12-2020			RP	D2	Aquisição de bens e serviços	24-02-2021	3 469,14 €		20 814,84 €					
2905 (26/2020)	09211000-1	512044635	2020/1931	59 972,58 €	03-06-2020	74 230,80 €	87 592,33 €	74 230,80 €	02-06-2022	02-06-2022			RP	D2	Aquisição de bens e serviços	11-02-2021	24 389,42 €	35 583,16 €	9 309,64 €	18 310,11 €				
2908 (24/2020)	90511000-2	512100187	2020/1960	24 680,24 €	02-06-2020	40 693,47 €	48 018,29 €	40 693,47 €	01-06-2023	07-06-2023			RP	D2	Aquisição de bens e serviços	05-02-2021	12 550,33 €	12 129,91 €	704,80 €	16 006,10 €	6 627,15 €			
2910 (25/2020)	90910000-9	502117281	2020/2016	34 849,83 €	01-06-2020	39 378,34 €	46 466,44 €	39 378,34 €	31-05-2022	31-05-2022			RP	D2	Aquisição de bens e serviços	24-02-2021	34 652,88 €	196,95 €	1 936,10 €	9 680,51 €				
2912 (30/2020)	44100000-1	512005842	2020/2083	12 887,13 €	01-07-2020	12 286,23 €	14 497,76 €	12 286,23 €	30-06-2021	23-06-2021			RP	D2	Aquisição de bens e serviços	25-03-2021	6 430,09 €	6 457,04 €	1 610,63 €					
2915 (28/2020)	77312000-0	515366544	2020/2169	2 019,73 €	26-06-2020	35 565,00 €	36 987,60 €	35 565,00 €	28-03-2021	31-12-2020			RP	D2	Aquisição de bens e serviços	11-02-2021	2 019,73 €		34 967,87 €					
2916 (34/2020)	90500000-2	512004854	2020/2170	25 822,00 €	01-08-2020	119 500,00 €	129 110,00 €	119 500,00 €	31-12-2020	31-12-2020			RP	D2	Aquisição de bens e serviços	07-04-2021	25 822,00 €		103 288,00 €					
2918 (29/2020)	90910000-9	501616276	2020/2192	64 860,06 €	01-07-2020	91 346,28 €	109 771,97 €	91 346,28 €	30-06-2022	30-06-2022			RP	D2	Aquisição de bens e serviços	24-02-2021	59 808,96 €	5 051,10 €	17 964,76 €	26 947,15 €				
2919 (2919)		248482882	2020/2391	17 280,00 €	01-07-2020	64 800,00 €	76 464,00 €	64 800,00 €	30-06-2023	30-06-2023			RP	D11	Remunerações Certas e Permanentes	20-01-2021	17 280,00 €		12 384,00 €					
2926 (36/2020)	45260000-7	512087687	2020/2605	62 315,66 €	30-07-2020	59 918,90 €	62 315,66 €	59 918,90 €	27-11-2020	11-11-2020			RP	D6	Aquisição de bens de capital	23-06-2021	61 410,86 €	904,80 €						
2927 (37/2020)	45233000-9	512047235	2020/2606	36 351,45 €	30-07-2020	129 900,00 €	135 096,00 €	129 900,00 €	07-11-2020	07-11-2020			RP	D6	Aquisição de bens de capital	02-03-2021	36 351,45 €		85 399,83 €					
2931 (2931)		252284089	2020/2681	9 600,00 €	01-07-2020	14 400,00 €	14 400,00 €	14 400,00 €	31-12-2021	31-12-2021			RP	D11	Remunerações Certas e Permanentes	29-01-2021	9 600,00 €		4 800,00 €					
2933 (39/2020)	44613800-8	512087687	2020/2848	100 986,56 €	14-08-2020	85 581,84 €	100 986,56 €	85 581,84 €	13-05-2021	31-12-2020			RP	D6	Aquisição de bens de capital	20-05-2021	100 986,56 €							
2937 (40/2020)	44811000-8	512054770	2020/2921	26 579,50 €	17-08-2020	45 050,00 €	53 159,00 €	45 050,00 €	16-08-2022	31-07-2022			RP	D2	Aquisição de bens e serviços	09-04-2021	18 109,54 €	8 469,96 €	6 630,42 €	19 949,08 €				
2940 (2940)	71000000-8	253967066	2020/3096	18 024,00 €	01-10-2020	64 800,00 €	76 464,00 €	64 800,00 €	01-10-2023	01-10-2023			RP	D11	Remunerações Certas e Permanentes	20-01-2021	18 024,00 €		6 012,00 €					
2941 (43/2020)	60180000-3	512069042	2020/3129	35 263,67 €	01-09-2020	50 033,20 €	59 039,18 €	50 033,20 €	31-08-2021	20-08-2021			RP	D2	Aquisição de bens e serviços	05-02-2021	34 798,56 €	465,11 €	8 440,48 €					
2942 (44/2020)	98393000-4	502888539	2020/3121	139 118,40 €	02-09-2020	118 890,00 €	140 290,20 €	118 890,00 €	28-06-2021	13-04-2021			RP	D6	Aquisição de bens de capital	05-07-2021	139 118,40 €							
2949 (45/2020)	60180000-3	512072922	2020/3130	18 739,50 €	04-09-2020	25 050,00 €	29 559,00 €	25 050,00 €	03-09-2021	20-08-2021			RP	D2	Aquisição de bens e serviços	24-02-2021	18 484,50 €	255,00 €	1 858,50 €					
2950 (46/2020)	60180000-3	512073147	2020/3132	10 336,91 €	04-09-2020	11 535,00 €	13 611,30 €	11 535,00 €	03-09-2021	20-08-2021			RP	D2	Aquisição de bens e serviços	24-02-2021	10 336,91 €		3 221,34 €					
2951 (47/2020)	60180000-3	512071900	2020/3131	11 704,43 €	04-09-2020	11 610,00 €	13 699,80 €	11 610,00 €	03-09-2021	20-08-2021			RP	D2	Aquisição de bens e serviços	24-02-2021	11 704,43 €		1 917,97 €					
2953 (48/2020)	71317200-5	513770380	2020/3206	28 041,54 €	01-10-2020	61 107,48 €	72 106,83 €	61 107,48 €	30-09-2023	30-09-2023			RP	D2	Aquisição de bens e serviços	18-02-2021	23 865,89 €	4 175,65 €	4 005,94 €	24 035,61 €	16 023,74 €			
2954 (41/2020)	45223300-9	512047235	2020/3221	21 855,92 €	24-08-2020	173 250,00 €	180 180,00 €	173 250,00 €	24-12-2020	24-12-2020			RP	D6	Aquisição de bens de capital	20-05-2021	21 855,92 €		150 985,24 €					
2955 (51/2020)	45233000-9	512094578	2020/3295	5 322,18 €	14-09-2020	147 165,64 €	153 052,27 €	147 165,64 €	14-11-2020	14-11-2020			RP	D6	Aquisição de bens de capital	05-02-2021	5 322,18 €		147 730,09 €					
2956 (50/2020)	80000000-4	512072604	2020/3367	53 539,67 €	14-09-2020	47 760,96 €	56 357,93 €	47 760,96 €	17-12-2021	31-12-2021			RP	D2	Aquisição de bens e serviços	05-02-2021	2 492,54 €	51 047,13 €	2 818,26 €					
2959 (52/2020)	79714000-2	513283021	2020/3502	80 512,69 €	01-10-2020	116 967,60 €	138 021,77 €	116 967,60 €	30-09-2022	30-11-2022			RP	D2	Aquisição de bens e serviços	05-02-2021	74 176,95 €	6 335,74 €	5 750,91 €	51 758,17 €				
2963 (53/2020)	45223300-9	512005761	2020/3609	53 522,98 €	28-09-2020	345 052,82 €	358 854,93 €	345 052,82 €	26-01-2021	26-01-2021			RP	D6	Aquisição de bens de capital	03-05-2021	53 522,98 €		305 331,95 €					
2966 (56/2020)	77313000-7	512038953	2020/3837	77 137,19 €	14-10-2020	120 684,00 €	142 407,12 €	120 684,00 €	13-10-2022	14-10-2022			RP	D2	Aquisição de bens e serviços	24-02-2021	53 000,39 €	24 136,80 €	11 867,26 €	53 402,67 €				
2968 (57/2020)	03451000-6	183348923	2020/3958	23 271,00 €	20-10-2020	35 440,00 €	38 061,60 €	35 440,00 €	19-10-2021	20-10-2021			RP	D2	Aquisição de bens e serviços	12-02-2021	23 271,00 €		14 754,00 €					
2969 (60/2020)		512014256	2020/4028	0,01 €	26-10-2020	72 445,80 €	85 486,05 €	72 445,80 €	25-12-2020	14-12-2020			RP	D6	Aquisição de bens de capital	07-04-2021	0,01 €		85 486,04 €					
2970 (59/2020)	60112000-6	512004854	2020/4029	54 655,63 €	23-10-2020	70 833,34 €	73 666,68 €	70 833,34 €	23-03-2021	08-05-2021			RP	D2	Aquisição de bens e serviços	24-02-2021	54 655,63 €		10 804,32 €					
2971 (62/2020)	85200000-1	180195301	2020/4123	114 085,90 €	29-10-2020	165 502,92 €	195 293,45 €	165 502,92 €	28-10-2023	26-10-2023			RP	D2	Aquisição de bens e serviços	26-05-2021	38 631,35 €	75 454,55 €		81 207,55 €				
2972 (61/2020)	45212000-6	512090513	2020/4128	92 890,58 €	26-10-2020	143 922,00 €	149 678,88 €	143 922,00 €	23-06-2021	23-06-2021			RP	D6	Aquisição de bens de capital	03-05-2021	92 890,58 €		56 788,28 €					
2974 (58/2020)	77313000-7	513283021	2020/4226	123 862,13 €	01-11-2020	183 792,96 €	216 875,69 €	183 792,96 €	31-10-2022	30-11-2022			RP	D2	Aquisição de bens e serviços	05-02-2021	113 883,11 €	9 979,02 €		93 013,56 €				
2975 (64/20)	71318100-1	505760215	2020/4346	88 499,65 €	02-11-2020	149 999,41 €	176 999,32 €	149 999,41 €	12-01-2021	15-01-2021			RP	D2	Aquisição de bens e serviços	05-05-2021	88 499,65 €		88 499,66 €					
2980 (66/2020)	71400000-2	501384456	2020/4429	14 372,40 €	22-10-2020	17 400,00 €	20 532,00 €	17 400,00 €	03-12-2020	03-12-2020			RP	D6	Aquisição de bens de capital	18-02-2021	14 372,40 €		6 159,60 €					
2981 (63/2020)	45442110-1	512054401	2020/4452	29 088,00 €	22-10-2020	53 300,00 €	55 432,00 €	53 300,00 €	21-01-2021	21-01-2021			RP	D6	Aquisição de bens de capital	02-03-2021	29 088,00 €		11 232,00 €					
2989 (68/2020)		515693545	2020/4499	49 560,00 €	25-11-2020	42 000,00 €	49 560,00 €	42 000,00 €	24-04-2021	24-04-2021			RP	D6	Aquisição de bens de capital	23-12-2021	19 975,20 €	29 584,80 €						
2991 (65/2020)	34928400-2	501196919	2020/4607	38 053,37 €	13-11-2020	30 937,70 €	38 053,37 €	30 937,70 €	12-01-2021	31-12-2020			RP	D6	Aquisição de bens de capital	26-03-2021	38 053,37 €							
2996 (73/2020)	44114100-3	512031304	2020/5162	48 607,74 €	17-12-2020	74 001,00 €	87 321,18 €	74 001,00 €	16-12-2022	16-12-2022			RP	D2	Aquisição de bens e serviços	02-03-2021	35 408,48 €	13 199,26 €		38 713,44 €				
2998 (72/2020)	45233120-6	512033714	2020/5218	202 804,04 €	14-12-2020	204 962,54 €	213 161,04 €	204 962,54 €	13-04-2021	13-04-2021			RP	D6	Aquisição de bens de capital	09-04-2021	202 804,04 €		10 357,00 €					
2999 (69/20)	39831200-8	512037191	2020/5232	9 269,49 €	07-12-2020	46 400,00 €	54 752,00 €	46 400,00 €	08-12-2022	08-12-2022			RP	D2	Aquisição de bens e serviços	01-04-2021	8 099,74 €	1 169,75 €						
3000 (70/20)	22600000-6	512054770	2020/5323	60 348,99 €	14-12-2020	51 143,15 €	60 348,99 €	51 143,15 €	13-12-2021	13-12-2021			RP	D2	Aquisição de bens e serviços	25-03-2021	44 893,60 €	15 455,39 €						
3006 (74/2020)	30200000-1	512046468	2020/5441	52 604,40 €	17-12-2020	44 580,00 €	52 604,40 €	44 580,00 €	16-01-2021	14-01-2021			RP	D6	Aquisição de bens de capital	02-09-2021	52 604,40 €							
3009 (79/2020)		504615947			01-01-2021	19 093,32 €	22 530,12 €	19 093,32 €	31-12-2023	31-12-2023			RP	D2	Aquisição de bens e serviços					15 020,08 €				
3011 (77/2020)	45215000-7	512098654	2020/5634	70 000,00 €	17-12-2020	96 140,00 €	99 985,60 €	96 140,00 €	20-08-2021	20-08-2021			RP	D6	Aquisição de bens de capital	03-05-2021	70 000,00 €		30 000,00 €					
3012 (78/2020)	45000000-7,45215000-7	512101507	2020/5657	124 934,65 €	23-12-2020	144 167,93 €	149 934,65 €	144 167,93 €	20-08-2021	20-08-2021			RP	D6	Aquisição de bens de capital	23-06-2021	103 519,36 €	21 415,29 €	25 000,00 €					
3017 (79/2020)	64200000-8	504615947	2020/5796	7 510,04 €	01-01-2021	19 093,32 €	22 530,12 €	19 093,32 €	31-12-2023	31-12-2023			RP	D2	Aquisição de bens e serviços	19-03-2021	5 590,12 €	1 919,92 €		7 510,04 €	7 510,04 €			
3019 (81/2020)	79212300-6	504629603	2020/5840	2 483,31 €	04-01-2021	6 600,01 €	7 788,01 €	6 600,01 €	30-06-2022	30-06-2021			RP	D2	Aquisição de bens e serviços	26-08-2021	2 436,00 €	47,31 €		5 304,70 €				
3020 (76/2020)	22600000-6	512005842	2020/5841	238,97 €	24-12-2020	202,50 €	238,97 €	202,50 €	23-12-2021	23-12-2021			RP	D2	Aquisição de bens e serviços	05-07-2021	184,73 €	54,24 €						
3021 (80/2020)	50330000-7	504615947	2020/5842	14 201,77 €	02-01-2021	24 070,80 €	28 403,54 €	24 070,80 €	02-01-2023	03-01-2023			RP	D2	Aquisição de bens e serviços	19-03-2021	10 571,08 €	3 630,69 €		14 201,77 €				
3024 (57/2018)	60180000-3	512069042	2021/14	39 709,70 €	01-10-2018	44 457,00 €	52 459,26 €	44 457,00 €	30-09-2021	30-09-2021			RP	D2	Aquisição de bens e serviços	12-02-2021	39 221,92 €	487,78 €						
3025 (55/2018)	60180000-3	512072922	2021/15	12 080,24 €	14-09-2018	13 630,00 €	16 083,40 €	13 630,00 €	13-09-2021	13-09-2021			RP	D2	Aquisição de bens e serviços	24-02-2021	11 930,16 €	150,08 €						
3031 (31/2020)	14212200-2	512047235	2021/279	17 640,00 €	03-08-2020	36 000,00 €	42 480,00 €	36 000,00 €	02-08-2023	02-08-2023			RP	D2	Aquisição de bens e serviços	18-02-2021	17 616,00 €	24,00 €		14 160,00 €	10 680,00 €			
3034 (31/2018)	14211000-3	512020442	2021/592	51 790,20 €	02-07-2018	44 065,00 €	51 996,70 €	44 065,00 €	01-07-2021	01-07-2018			RP	D2	Aquisição de bens e serviços	12-02-2021	6 153,70 €	45 636,50 €						
3035 (1/2021)	90611000-3	213735016	2021/890	39 948,43 €	01-03-2021	73 864,58 €	87 160,20 €	73 864,58 €	28-02-2023	04-02-2023			RP	D2	Aquisição de bens e serviços	26-04-2021	32 377,28 €	7 571,15 €		43 580,10 €	3 631,67 €			
3039 (4/2021)	45215500-2	506994465	2021/1260	22 017,00 €	11-03-2021	17 900,00 €	22 017,00 €	17 900,00 €	10-07-2021	06-07-2021			RP	D6	Aquisição de bens de capital	26-08-2021	22 017,00 €							
3042 (02/2021)	60112000-6	512004854	2021/1401	361 382,74 €	23-03-2021	2 244 000,00 €	2 333 760,00 €	2 244 000,00 €	22-03-2026	08-04-2026	15	15-03-2021	RP	D2	Aquisição de bens e serviços	20-05-2021	322 460,36 €	38 922,38 €		466 752,00 €	466 752,00 €	466 752,00 €	466 752,00 €	105 369,26 €
3043 (3/2021)		512005761	2021/1395	84 431,62 €	05-03-2021	81 184,25 €	84 431,62 €	81 184,25 €	05-06-2021	05-06-2021			RP	D6	Aquisição de bens de capital	03-05-2021	84 431,62 €							
3044 (69/20)	39831200-8	512037191	2021/1433	26 303,61 €	07-12-2020	38 544,50 €	45 482,51 €	38 544,50 €	08-12-2022	08-12-2022			RP	D2	Aquisição de bens e serviços	01-04-2021	17 643,60 €	8 660,01 €		19 178,90 €				
3047 (82/2020)	34928430-1	502888539	2021/1462	63 850,69 €	31-12-2020	153 502,04 €	188 807,53 €	153 502,04 €	30-12-2022	30-12-2022			RP	D2	Aquisição de bens e serviços	08-11-2021	50 217,73 €	13 632,96 €						
3048 (06/2021)	34144511-3	514844957	2021/1470	194 832,00 €	24-03-2021	158 400,00 €	194 832,00 €	158 400,00 €	21-07-2021	18-09-2021			RP	D6	Aquisição de bens de capital	16-12-2021	194 832,00 €							

EC - ENCARGOS CONTRATUAIS

(MUNICIPIO DE PONTA DELGADA)

Período				
01-01-2021	(Periodicidade Mensal / Período Dezembro)			
31-12-2021	Visualizar Contas s/ Mov.	Não	Acumulados	Sim

Ano
2021

Número de Contrato	CONTRATO										Visto do TC		Classificações Orçamentais			Data do primeiro pagamento	Pagamentos no ano [N]	Pagamentos previstos até final do ano N	Pagamentos acumulados até [N-1]	Pagamentos previstos para anos futuros				
	CPV	NIF Fornecedor	Número de Compromisso	Valor do Compromisso	Data de celebração	Preço Base	Preço Contratual [7]		Data de conclusão (inicial)	Data de conclusão (revista)	Número do registo	Data	Grupo da Fonte de Financ.	Rubrica Orçamental						[N+1]	[N+2]	[N+3]	[N+4]	Anos seguintes
							C/ IVA	S/ IVA						Cód.	Descrição									
	[1]	[2]	[3]	[4]	[5]	[6]	[7.1]	[7.2]	[8]	[9]	[10]	[11]	[12]		[13]	[14]	[15]	[16]	[17]	[18]	[19]	[20]	[21]	[22]
3050 (05/2021)	90511000-2	503505390	2021/1562	45 942,03 €	15-03-2021	58 900,00 €	61 256,00 €	58 900,00 €	14-09-2021	14-09-2021			RP	D2	Aquisição de bens e serviços	30-04-2021	45 942,03 €							
3051 (7/2021)	71410000-5	504704745	2021/1564	21 086,60 €	24-03-2021	17 870,00 €	21 086,60 €	17 870,00 €	23-06-2021	14-06-2021				D6	Aquisição de bens de capital									
3061 (3061)		232890382	2021/1936	8 040,00 €	01-04-2021	64 800,00 €	76 464,00 €	64 800,00 €	31-03-2024	31-03-2024			RP	D11	Remunerações Certas e Permanentes	02-06-2021	8 040,00 €							
3062 (8/2021)	71410000-5	508861063	2021/2395	20 992,20 €	12-04-2021	17 790,00 €	20 992,20 €	17 790,00 €	12-10-2021	11-10-2021				D6	Aquisição de bens de capital									
3064 (9/2021)	71410000-5	508861063	2021/2534	19 458,20 €	20-04-2021	16 490,00 €	19 458,20 €	16 490,00 €	19-08-2021	14-08-2021			RP	D6	Aquisição de bens de capital	30-07-2021	15 368,68 €	4 089,52 €						
3066 (10/2021)	45261420-4	512005761	2021/2558	60 296,10 €	21-04-2021	63 500,63 €	66 040,66 €	63 500,63 €	21-04-2021	21-04-2021			RP	D6	Aquisição de bens de capital	06-09-2021	60 296,10 €							
3068 (11/2021)	45233220-7	512047235	2021/2658	135 973,32 €	14-04-2021	133 430,00 €	138 767,20 €	133 430,00 €	14-04-2021	14-04-2021			RP	D6	Aquisição de bens de capital	01-07-2021	135 973,32 €							
3069 (12/2021)	77312000-0	515366544	2021/2785	43 669,60 €	26-04-2021	55 989,50 €	58 229,08 €	55 989,50 €	25-04-2022	25-04-2022			RP	D2	Aquisição de bens e serviços	05-07-2021	40 736,49 €	2 933,11 €		14 559,48 €				
3070 (18/2021)	03451000-6	183348923	2021/2793	18 210,90 €	20-10-2021	40 995,00 €	43 075,10 €	40 995,00 €	19-10-2022	31-05-2022			RP	D2	Aquisição de bens e serviços	13-12-2021	18 187,80 €	23,10 €		24 864,20 €				
3075 (13/2021)	79310000-0	507727100	2021/2853	75 500,00 €	30-04-2021	65 000,00 €	76 700,00 €	65 000,00 €	31-08-2021	31-08-2021			RP	D2	Aquisição de bens e serviços	01-07-2021	75 500,00 €							
3076 (15/2021)	72400000-4	512033498	2021/2897	14 157,73 €	06-05-2021	47 992,32 €	56 630,94 €	47 992,32 €	05-05-2024	26-04-2022			RP	D2	Aquisição de bens e serviços	08-11-2021	9 278,41 €	4 879,32 €		18 876,98 €	18 876,98 €	4 719,25 €		
3077 (27/2021)		512098654	2021/2947	149 430,22 €	04-06-2021	143 682,90 €	149 430,22 €	143 682,90 €	04-02-2022	04-02-2022			RP	D6	Aquisição de bens de capital	06-09-2021	149 415,82 €	14,40 €						
3078 (20/2021)		512005761	2021/2958	95 009,67 €	12-05-2021	91 355,45 €	95 009,67 €	91 355,45 €	12-09-2021	12-09-2021			RP	D6	Aquisição de bens de capital	06-09-2021	94 361,78 €	647,89 €						
3079 (20/2021)		512005761	2021/2961	63 959,91 €	12-05-2021	61 499,91 €	63 959,91 €	61 499,91 €	12-07-2021	12-07-2021			RP	D6	Aquisição de bens de capital	30-07-2021	58 763,01 €	5 196,90 €						
3080 (16/2021)	90680000-7	503505390	2021/2976	40 435,20 €	06-05-2021	38 880,00 €	40 435,20 €	38 880,00 €	05-08-2021	01-08-2021			RP	D2	Aquisição de bens e serviços	30-07-2021	40 435,20 €							
3081 (17/2021)	90511000-2	503505390	2021/2983	20 215,02 €	06-05-2021	38 875,00 €	40 430,00 €	38 875,00 €	05-11-2021	01-11-2021			RP	D2	Aquisição de bens e serviços	29-10-2021	20 215,02 €							
3082 (21/2021)		512005761	2021/2984	136 759,17 €	12-05-2021	131 499,20 €	136 759,17 €	131 499,20 €	30-06-2021	30-06-2021			RP	D6	Aquisição de bens de capital	06-09-2021	136 759,17 €							
3083 (21/2021)		512005761	2021/2985	27 350,96 €	12-05-2021	26 299,00 €	27 350,96 €	26 299,00 €	30-06-2021	30-06-2021			RP	D6	Aquisição de bens de capital	24-08-2021	27 350,96 €							
3084 (14/2021)	79413000-2	515640670	2021/3031	86 580,00 €	05-05-2021	74 000,00 €	87 320,00 €	74 000,00 €	31-12-2021	31-12-2021			RP	D2	Aquisição de bens e serviços	17-05-2021	86 580,00 €							
3085 (19/2021)	45223300-9	512047235	2021/3046	99 236,85 €	21-05-2021	95 420,05 €	99 236,85 €	95 420,05 €	21-08-2021	21-08-2021			RP	D6	Aquisição de bens de capital	06-09-2021	98 961,64 €	275,21 €						
3086 (22/2021)	44614300-0	512087687	2021/3122	80 712,00 €	22-05-2021	68 400,00 €	80 712,00 €	68 400,00 €	21-11-2021	24-11-2021				D6	Aquisição de bens de capital									
3087 (23/2021)	71621000-7	504474170	2021/3167	22 078,00 €	26-05-2021	19 000,00 €	22 420,00 €	19 000,00 €	25-10-2021	19-10-2021			RP	D2	Aquisição de bens e serviços	26-08-2021	22 078,00 €							
3089 (25/2021)		512005761	2021/3338	147 669,13 €	02-06-2021	141 989,55 €	147 669,13 €	141 989,55 €	02-10-2021	02-10-2021			RP	D6	Aquisição de bens de capital	28-12-2021	4 401,10 €	143 268,03 €						
3090 (29/2021)	79341000-6	512098859	2021/3422	24 744,60 €	15-06-2021	20 970,00 €	24 744,60 €	20 970,00 €	14-12-2021	08-12-2021			RP	D2	Aquisição de bens e serviços	29-10-2021	24 325,20 €	419,40 €						
3091 (24/2021)	45223300-9	512054401	2021/3430	105 778,30 €	02-06-2021	101 709,90 €	105 778,30 €	101 709,90 €	02-10-2021	02-10-2021			RP	D6	Aquisição de bens de capital	28-07-2021	105 778,30 €							
3092 (28/2021)	45233221-4	512017182	2021/3576	119 369,33 €	09-06-2021	114 778,20 €	119 369,33 €	114 778,20 €	09-10-2021	09-10-2021			RP	D6	Aquisição de bens de capital	25-08-2021	119 306,92 €	62,41 €						
3097 (30/2021)	09134100-8	514043300	2021/3616	61 361,48 €	15-06-2021	52 241,50 €	61 644,97 €	52 241,50 €	31-07-2021	31-07-2021			RP	D2	Aquisição de bens e serviços	28-07-2021	61 361,48 €							
3098 (34/2021)		512005761	2021/3693	493 688,68 €	30-06-2021	1 249 229,09 €	1 340 248,68 €	1 249 229,09 €	26-04-2022	26-04-2022			RP	D6	Aquisição de bens de capital	10-12-2021	285 260,90 €	208 427,78 €		846 560,00 €				
3099 (31/2021)	45259000-7	512054401	2021/3698	116 014,53 €	18-06-2021	111 552,43 €	116 014,53 €	111 552,43 €	18-08-2021	18-08-2021			RP	D6	Aquisição de bens de capital	04-10-2021	116 014,53 €							
3101 (32/2021)	72267100-0	505331187	2021/3717	9 497,17 €	23-06-2021	46 327,68 €	56 983,05 €	46 327,68 €	22-06-2024	30-06-2024			RP	D2	Aquisição de bens e serviços	06-10-2021	7 914,30 €	1 582,87 €		18 994,34 €	18 994,34 €	9 497,20 €		
3103 (33/2021)		512054401	2021/3795	209 215,05 €	25-06-2021	201 168,32 €	209 215,05 €	201 168,32 €	25-09-2021	25-09-2021			RP	D6	Aquisição de bens de capital	02-11-2021	196 092,33 €	13 122,72 €						
3104 (36/2021)	14622000-7	512005842	2021/3850	14 855,13 €	09-07-2021	45 776,59 €	54 016,40 €	45 776,59 €	08-07-2023	08-07-2023			RP	D2	Aquisição de bens e serviços	26-11-2021	885,77 €	13 969,36 €		25 657,26 €	13 504,01 €			
3106 (35/2021)	14211000-3	512030103	2021/3929	5 787,92 €	05-07-2021	29 920,50 €	35 306,20 €	29 920,50 €	05-07-2024	02-07-2024			RP	D2	Aquisição de bens e serviços	06-09-2021	2 199,64 €	3 588,28 €		11 768,74 €	11 768,74 €	5 980,80 €		
3107 (75/2018)		512005761	2021/3960	50 363,50 €	28-06-2021	48 426,44 €	50 363,50 €	48 426,44 €	28-06-2021	28-06-2021			RP	D6	Aquisição de bens de capital	24-08-2021	50 363,50 €							
3108 (26/2021)		512094578	2021/3364	47 773,42 €	02-06-2021	45 935,98 €	47 773,42 €	45 935,98 €	02-08-2021	02-08-2021			RP	D6	Aquisição de bens de capital	16-12-2021	38 621,12 €	9 152,30 €						
3109 (37/2021)		515275255	2021/3987	64 971,85 €	29-06-2021	124 945,86 €	129 943,69 €	124 945,86 €	10-05-2022	10-05-2022			RP	D6	Aquisição de bens de capital	22-11-2021	64 971,85 €			64 971,84 €				
3110 (38/2021)	45233223-8	512005761	2021/3988	119 548,78 €	08-07-2021	114 950,75 €	119 548,78 €	114 950,75 €	08-11-2021	08-11-2021			RP	D6	Aquisição de bens de capital	16-12-2021	95 034,39 €	24 514,39 €						
3111 (44/2021)		512026459	2021/4064	14 160,00 €	26-07-2021	17 871,96 €	21 088,91 €	17 871,96 €	26-07-2022	26-07-2022			RP	D6	Aquisição de bens de capital	16-12-2021	3 455,24 €	10 704,76 €		6 928,91 €				
3112 (39/2021)	09134100-8	514043300	2021/4104	211 304,30 €	05-09-2021	1 311 600,00 €	1 521 456,00 €	1 311 600,00 €	04-09-2024	31-07-2024	34	21-08-2021	RP	D2	Aquisição de bens e serviços	04-10-2021	148 649,99 €	62 654,31 €		507 130,32 €	507 130,32 €	295 891,06 €		
3113 (41/2021)	34928400-2	501196919	2021/4137	45 467,81 €	09-07-2021	36 965,70 €	45 467,82 €	36 965,70 €	18-09-2021	31-08-2021			RP	D6	Aquisição de bens de capital	20-12-2021	45 467,81 €							
3114 (42/2021)	22100000-1	508483247	2021/4142	25 414,56 €	19-07-2021	23 976,00 €	25 414,56 €	23 976,00 €	18-09-2021	21-09-2021			RP	D6	Aquisição de bens de capital	27-08-2021	25 414,56 €							
3122 (45/2021)	45233223-8	512005761	2021/4279	426 526,14 €	26-07-2021	503 596,02 €	523 739,86 €	503 596,02 €	26-10-2021	26-10-2021			RP	D6	Aquisição de bens de capital	08-11-2021	420 150,04 €	6 376,10 €		97 213,72 €				
3123 (72/2020)	45233220-7	512033714	2021/4390	15 848,20 €	19-07-2021	15 238,65 €	15 848,20 €	15 238,65 €	19-07-2021	19-07-2021			RP	D6	Aquisição de bens de capital	08-11-2021	15 848,20 €							
3124 (43/2021)	90680000-7	512042209	2021/4388	10 611,22 €	27-07-2021	59 875,20 €	69 455,23 €	59 875,20 €	26-07-2024	26-07-2024			RP	D2	Aquisição de bens e serviços	06-10-2021	9 646,55 €	964,67 €		23 151,74 €	23 151,74 €	12 540,53 €		
3125 (46/2021)	45233223-8	512005761	2021/4478	215 800,00 €	29-07-2021	207 500,00 €	215 800,00 €	207 500,00 €	29-11-2021	29-11-2021			RP	D6	Aquisição de bens de capital	16-12-2021	215 799,98 €	0,02 €						
3127 (49/2021)	64200000-8	504615947	2021/4484	6 820,51 €	12-08-2021	42 334,20 €	49 107,67 €	42 334,20 €	11-08-2024	20-08-2024			RP	D2	Aquisição de bens e serviços		3 689,19 €	3 131,32 €		16 369,22 €	16 369,22 €	9 548,72 €		
3128 (62/2021)	44170000-2	506665089	2021/4512	135 188,80 €	08-09-2021	129 989,23 €	135 188,80 €	129 989,23 €	08-04-2022	08-04-2022			RP	D6	Aquisição de bens de capital	17-12-2021	113 899,65 €	21 289,15 €						
3129 (47/2021)	34351100-3	512004854	2021/4526	469,32 €	09-08-2021	2 220,72 €	2 576,04 €	2 220,72 €	08-08-2022	08-08-2022			RP	D2	Aquisição de bens e serviços			469,32 €		2 106,72 €				
3131 (50/2021)	34351100-3	512030928	2021/4535	23 086,08 €	13-08-2021	60 645,14 €	70 348,39 €	60 645,14 €	12-08-2022	31-07-2022			RP	D2	Aquisição de bens e serviços	29-11-2021	17 492,97 €	5 593,11 €		47 262,31 €				
3134 (48/2021)	09134100-8	514043300	2021/4680	48 960,00 €	11-08-2021	71 001,50 €	82 361,74 €	71 001,50 €	10-10-2021	10-10-2021			RP	D2	Aquisição de bens e serviços		48 960,00 €							
3135 (19/2020)	45259000-7	513086960	2021/4789	2 841,50 €	13-08-2021	2 732,21 €	2 841,50 €	2 732,21 €	13-08-2021	13-08-2021			RP	D6	Aquisição de bens de capital	09-11-2021	2 841,50 €							
3137 (59/2021)	60180000-3	512071900	2021/4915		31-12-2021	29 025,00 €	33 669,00 €	29 025,00 €	31-08-2024	31-12-2024			RP	D2	Aquisição de bens e serviços					11 223,00 €	11 223,00 €	11 223,00 €		
3138 (58/2021)	60180000-3	512069042	2021/4856	31 262,00 €	06-09-2021	317 625,00 €	368 445,00 €	317 625,00 €	31-08-2024	31-12-2024			RP	D2	Aquisição de bens e serviços	14-12-2021	14 782,46 €	16 479,54 €		122 815,00 €	122 815,00 €	91 553,00 €		
3139 (61/2021)	60180000-3	512073147	2021/4857	6 244,28 €	06-09-2021	79 023,00 €	91 666,68 €	79 023,00 €	31-08-2024	05-09-2024			RP	D2	Aquisição de bens e serviços	14-12-2021	3 568,16 €	2 676,12 €		30 555,56 €	30 555,56 €	24 311,28 €		
3140 (60/2021)	60180000-3	514925213	2021/4858	2 039,28 €	06-09-2021	21 096,00 €	24 471,36 €	21 096,00 €	31-08-2024	05-09-2024			RP	D2	Aquisição de bens e serviços	14-12-2021	815,72 €	1 223,56 €		8 157,12 €	8 157,12 €	6 117,84 €		
3141 (57/2021)	60180000-3	512072922	2021/4860	12 017,60 €	06-09-2021	111 000,00 €	128 760,00 €	111 000,00 €	31-08-2024	05-09-2024			RP	D2	Aquisição de bens e serviços	14-12-2021	7 038,88 €	4 978,72 €		42 920,00 €	42 920,00 €	30 902,40 €		
3142 (52/2021)	71318100-1	505760215	2021/4864	68 341,40 €	30-08-2021	117 830,00 €	136 682,80 €	117 830,00 €	15-01-2022	04-02-2022			RP	D2	Aquisição de bens e serviços	20-12-2021	68 341,40 €			68 341,40 €				
3143 (54/2021)	45259000-7	512022798	2021/4879	20 452,27 €	31-08-2021	19 665,64 €	20 452,27 €	19 665,64 €	30-09-2021	30-09-2021			RP	D6	Aquisição de bens de capital	16-12-2021	20 452,27 €							
3144 (55/2021)	43325000-7	509153976	2021/4890	36 886,27 €	02-09-2021	29 988,84 €	36 886,27 €	29 988,84 €	01-12-2021	02-12-2021			RP	D6	Aquisição de bens de capital	11-11-2021	36 886,27 €							
3145 (56/2021)	43325000-7	502888539	2021/4891	30 744,95 €	31-08-2021	24 995,89 €	30 744,95 €	24 995,89 €	30-11-2021	30-11-2021				D6	Aquisição de bens de capital									
3148 (53/2021)	45223300-9	512005761	2021/4971	87 771,85 €	31-08-2021	119 950,30 €	124 748,31 €	119 950,30 €	30-11-2021	30-11-2021			RP	D6	Aquisição de bens de capital	29-11-2021	27 487,07 €	60 284,78 €		36 976,46 €				
3149 (35/2020)	45233220-7	512005761	2021/4974	8 041,90 €	23-08-2021	7 732,60 €	8 041,90 €	7 732,60 €	23-01-2022	23-01-2022			RP	D6	Aquisição de bens de capital	16-10-2021	8 041,90 €							
3150 (63/2021)	45259000-7	512094578	2021/5039	29 571,42 €	13-09-2021	28 434,06 €	29 571,42 €	28 434,06 €	13-12-2021	13-12-2021			RP	D6	Aquisição de bens de capital	28-12-2021	8 925,11 €	20 646,31 €						
3151 (68/2021)	45233220-7	512047235	2021/5193	46 745,61 €	01-10-2021	44 947,70 €	46 745,61 €	44 947,70 €	16-10-2021	16-10-2021			RP	D6	Aquisição de bens de capital	24-11-2021	46 745,61 €							
3152 (66/2021)	45223300-9	512017182	2021/5231	111 109,10 €	10-09-2021	519 921,70 €	540 718,57 €	519 921,70 €	10-03-2022	10-03-2022			RP	D6	Aquisição de bens de capital	09-11-2021	111 086,82 €	22,28 €		429 609,47 €				
3153 (65/2021)	45233220-7	512047235	2021/5236	140 400,00 €	22-09-2021	135 000,00 €	140 400,00 €	135 000,00 €	10-12-2021	10-12-2021			RP	D6	Aquisição de bens de capital	16-12-2021	134 417,03 €	5 982,97 €						
3154 (77/2021)	45232451-8	509693849	2021/5335	14 015,23 €	30-11-2021	13 500,00 €	14 040,00 €	13 500,00 €	15-01-2022	15-01-2022				D6	Aquisição de bens de capital									
3155 (77/2021)	45233251-3	509693849	2021/5336	27 101,71 €	30-11-2021	52 118,68 €	54 203,43 €	52 118,68 €	30-01-2022	30-01-2022			RP	D6	Aquisição de bens de capital	28-12-2021	6 044,71 €	21 057,00 €		27 101,72 €				
3158 (67/2021)	45223300-9	512047235	2021/5449	45 760,00 €	24-09-2021	44 000,00 €	45 760,00 €	44 000,00 €	30-12-2021	30-12-2021			RP	D6	Aquisição de bens de capital	28-12-2021	45 760,00 €							
3159 (69/2021)	79111000-5	510670954	2021/5454		12-10-2021	73 640,00 €	85 422,40 €	73 640,00 €	01-04-2024	30-04-2024			RP	D2	Aquisição de bens e serviços					36 609,60 €	36 609,60 €	12 203,20 €		
3160 (71/2021)	45259000-7	513086960	2021/5467	8 706,88 €	05-11-2021	8 372,00 €	8 706,88 €	8 372,00 €	30-11-2021	30-11-2021			RP	D6	Aquisição de bens de capital	16-12-2021	8 706,88 €							

EC - ENCARGOS CONTRATUAIS

(MUNICIPIO DE PONTA DELGADA)

Período				
01-01-2021	(Periodicidade Mensal / Período Dezembro)			
31-12-2021	Visualizar Contas s/ Mov.	Não	Acumulados	Sim

Ano
2021

Número de Contrato	CONTRATO										Visto do TC		Classificações Orçamentais			Data do primeiro pagamento	Pagamentos no ano [N]	Pagamentos previstos até final do ano N	Pagamentos acumulados até [N-1]	Pagamentos previstos para anos futuros				
	CPV	NIF Fornecedor	Número de Compromisso	Valor do Compromisso	Data de celebração	Preço Base	Preço Contratual [7]		Data de conclusão (inicial)	Data de conclusão (revista)	Número do registo	Data	Grupo da Fonte de Financ.	Rubrica Orçamental						[N+1]	[N+2]	[N+3]	[N+4]	Anos seguintes
							C/ IVA	S/ IVA						Cód.	Descrição									
	[1]	[2]	[3]	[4]	[5]	[6]	[7.1]	[7.2]	[8]	[9]	[10]	[11]	[12]		[13]	[14]	[15]	[16]	[17]	[18]	[19]	[20]	[21]	[22]
3161 (70/2021)	45233220-7	512005761	2021/5470	327 600,00 €	08-10-2021	344 987,53 €	358 787,03 €	344 987,53 €	05-02-2022	05-02-2022			RP	D6	Aquisição de bens de capital	21-12-2021	303 904,75 €	23 695,25 €		31 187,03 €				
3163 (05/2021)	90511000-2	502877472	2021/5597	15 314,00 €	15-03-2021	14 725,00 €	15 314,00 €	14 725,00 €	14-09-2021	14-09-2021			RP	D2	Aquisição de bens e serviços	30-04-2021	15 314,00 €							
3164 (17/2021)	90511000-2	502877472	2021/5598	20 215,01 €	06-05-2021	19 437,51 €	20 215,01 €	19 437,51 €	05-11-2021	01-11-2021			RP	D2	Aquisição de bens e serviços	29-10-2021	20 215,01 €							
3187 (73/2021)	39120000-9	512091595	2021/5789	48 684,04 €	16-11-2021	48 793,00 €	56 599,88 €	48 793,00 €	15-01-2022	02-03-2022			RP	D6	Aquisição de bens de capital			48 684,04 €		7 915,84 €				
3188 (72/2021)	48000000-8	501941231	2021/5797	28 884,00 €	11-11-2021	74 700,00 €	86 652,00 €	74 700,00 €	10-11-2024	09-11-2023			RP	D2	Aquisição de bens e serviços	16-12-2021	28 884,00 €			28 884,00 €	28 884,00 €			
3189 (19/2020)	45259000-7	513086960	2021/5832	510,73 €	05-11-2021	491,09 €	510,73 €	491,09 €	05-11-2021	05-11-2021			RP	D6	Aquisição de bens de capital	28-12-2021	510,73 €							
3190 (82/2020)	34928430-1	502888539	2021/5919	34 199,38 €	31-12-2020	105 920,37 €	130 282,10 €	105 920,37 €	30-12-2022	30-12-2022			RP	D2	Aquisição de bens e serviços	08-11-2021		34 199,38 €		96 082,74 €				
3191 (16/2019)	14211000-3	512020442	2021/5920	52 356,60 €	13-03-2019	52 785,00 €	61 230,60 €	52 785,00 €	12-03-2022	12-03-2022			RP	D2	Aquisição de bens e serviços			52 356,60 €		8 874,00 €				
3192 (74/21)	45259000-7	513086960	2021/5973	36 495,98 €	16-11-2021	35 092,29 €	36 495,98 €	35 092,29 €	30-12-2021	30-12-2021			RP	D6	Aquisição de bens de capital	28-12-2021	36 495,98 €							
3199 (76/2021)	34130000-7	515373575	2021/6081	30 688,50 €	03-12-2021	24 950,00 €	30 688,50 €	24 950,00 €	17-01-2022	18-01-2022			RP	D6	Aquisição de bens de capital	29-12-2021	30 688,50 €							
3200 (75/2021)	34130000-7	512037353	2021/6082	28 743,47 €	03-12-2021	24 778,85 €	28 743,47 €	24 778,85 €	17-01-2022	18-01-2022			RP	D6	Aquisição de bens de capital	29-12-2021	28 743,47 €							
3207 (79/2021)	90500000-2	502877472	2021/6366	12 792,00 €	03-12-2021	36 900,00 €	38 376,00 €	36 900,00 €	02-03-2022	02-03-2022			RP	D2	Aquisição de bens e serviços			12 792,00 €		25 584,00 €				
3208 (80/2021)	90500000-2	502877472	2021/6367	6 448,00 €	03-12-2021	18 600,00 €	19 344,00 €	18 600,00 €	02-03-2022	02-03-2022			RP	D2	Aquisição de bens e serviços			6 448,00 €		12 896,00 €				
3212 (3/2021)	45233220-7	512005761	2021/6419	912,37 €	06-12-2021	877,28 €	912,37 €	877,28 €	30-12-2021	30-12-2021			RP	D6	Aquisição de bens de capital	16-12-2021	912,37 €							
3215 (78/2021)	79952000-2	512099731	2021/6645	86 988,40 €	31-12-2021	74 990,00 €	86 988,40 €	74 990,00 €	01-01-2022	01-01-2022				D2	Aquisição de bens e serviços									
3219 (11/2021)	45233220-7	512047235	2021/6774	3 846,54 €	21-12-2021	3 698,60 €	3 846,54 €	3 698,60 €	29-12-2021	29-12-2021			RP	D6	Aquisição de bens de capital	29-12-2021	3 846,54 €							
3221 (37/2020)	45233220-7	512047235	2021/6775	2 750,84 €	30-07-2021	2 645,04 €	2 750,84 €	2 645,04 €	10-07-2021	10-07-2021			RP	D6	Aquisição de bens de capital	29-12-2021	2 750,84 €							
3222 (53/2020)	45223300-9	512005761	2021/6874	1 890,75 €	27-12-2021	1 818,03 €	1 890,75 €	1 818,03 €	27-12-2021	27-12-2021			RP	D6	Aquisição de bens de capital	29-12-2021	1 890,75 €							
3223 (26/2021)	45259000-7	512094578	2021/6954	145,78 €	28-12-2021	140,14 €	145,78 €	140,14 €	28-12-2021	28-12-2021				D6	Aquisição de bens de capital									
3224 (26/2021)	45259000-7	512094578	2021/6965	37,41 €	28-12-2021	35,97 €	37,41 €	35,97 €	28-12-2021	28-12-2021				D6	Aquisição de bens de capital									
3225 (26/2021)	45259000-7	512094578	2021/6977	100,03 €	28-12-2021	96,18 €	100,03 €	96,18 €	28-12-2021	28-12-2021				D6	Aquisição de bens de capital									
3226 (26/2021)	45259000-7	512094578	2021/6981	109,47 €	28-12-2021	105,26 €	109,47 €	105,26 €	28-12-2021	28-12-2021				D6	Aquisição de bens de capital									
3227 (21/2021)	45233220-7	512005761	2021/6995	5 021,93 €	28-12-2021	4 828,78 €	5 021,93 €	4 828,78 €	28-12-2021	28-12-2021				D6	Aquisição de bens de capital									
TOTAL						26 589 829,81 €	29 426 984,79 €	26 589 829,81 €									8 792 990,59 €	1 785 548,92 €	9 885 783,85 €	4 185 348,05 €	1 441 496,06 €	981 240,28 €	466 752,00 €	105 369,26 €

Contabilidade de Gestão

PONTA DELGADA
CÂMARA MUNICIPAL

Praça do Município • 9504-523 PONTA DELGADA
Telefone 296 304 400 • Fax 296 304 401 • Nº Verde 800 205 479
www.cm-pontadelgada.pt • geral@mpdelgada.pt
NIPC: 512 012 814

CONTABILIDADE DE GESTÃO

1. ENQUADRAMENTO E MODELO CONCETUAL ADOTADO

O Município de Ponta Delgada efetuou o apuramento dos custos das funções tendo por base a Norma - NCP-27 – Contabilidade de Gestão, do SNC-AP aprovado pelo Decreto-Lei n.º 192/2015, de 11 de setembro, que assentou numa classificação funcional dos custos, de acordo com o classificador funcional das autarquias locais, cumprindo assim os requisitos obrigatórios para o seu cumprimento.

Visando assim o objetivo de proporcionar informação sustentada da performance económica da atividade autárquica nos seguintes domínios:

1. Quantificar a estrutura de gastos da unidade orgânica;
2. Delimitar o gasto das Atividades e Projetos Municipais;
3. Quantificar os gastos e os rendimentos, quando aplicável, dos Serviços Prestados e Bens produzidos pelo Município;
4. Determinar os gastos das Intervenções por Administração Direta, nomeadamente Obras de Construção (a novo), Obras de Grande Reparação e Obras de Pequenas reparações;
5. Quantificar o custo das transferências para Entidades Terceiras;
6. Delimitar o gasto com Máquinas e viaturas (cálculo do custo hora/máquina e custo km/viatura).

Apesar de ser o segundo de apresentação do fecho de Contas em SNC-AP, continua a haver a noção que existem situações que carecem de aperfeiçoamento, ao nível da Contabilidade de Gestão, que para além dos gastos também passe a alocar os rendimentos diretamente associados aos bens, serviços e atividades.

Alterou-se o plano de contas das analíticas de acordo com o sugerido na NCP 27- Contabilidade de Gestão - Capítulo 4 – Normas de Contabilidade Pública, do Manual de Implementação, da Comissão de Normalização Contabilística.

O Sistema de Contabilidade de Gestão obriga, no nosso caso em concreto, à integração da informação dos sistemas aplicacionais MEDIDATA, relacionando os dados produzidos nas seguintes aplicações:

- SIDAM – Sistema Integrado de Documentos e Atendimento Municipal;
- SNC – AP – Sistema de Normalização Contabilística-Administração Pública;
- OBM – Gestão de Obras Municipais e Atividades;
- MAQ – Gestão de Máquinas;
- ARM – Aprovisionamento: Gestão de Stocks e Aprovisionamento;

- PAT – Património: Gestão de Imobilizado;
- PES – Gestão de Pessoal;
- PCE – Contratação Pública.
-

Esta figura esquematiza o Modelo Conceptual de Contabilidade de Gestão que continua a ser adotado pelo Município.

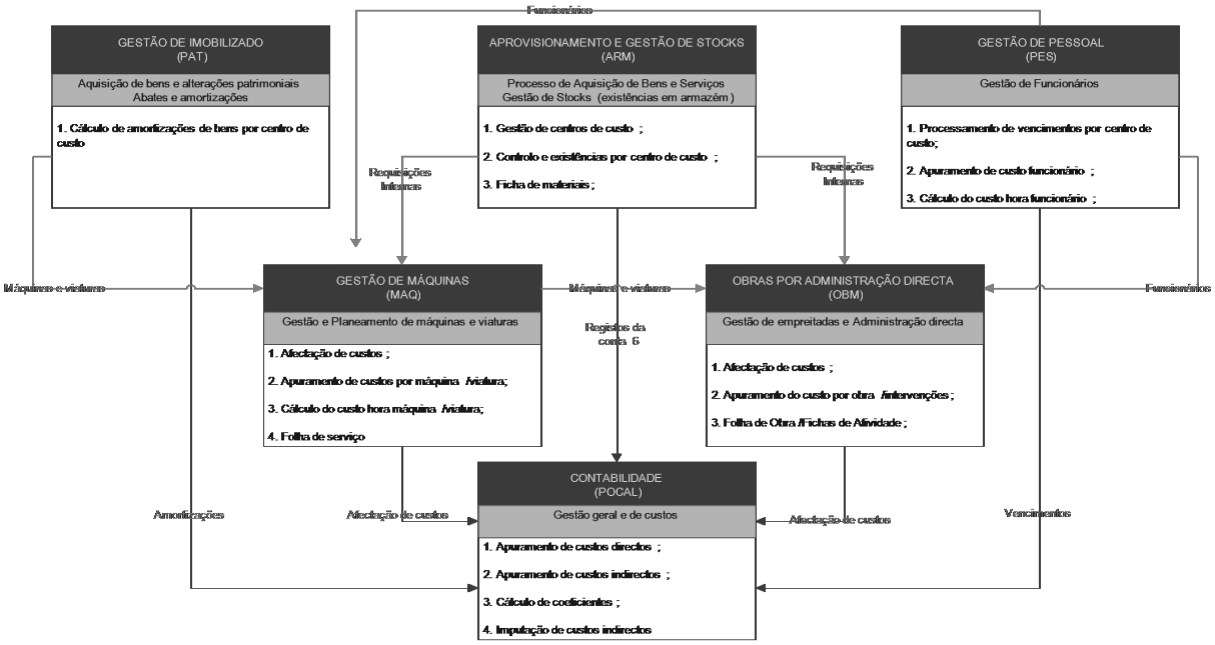

Assim, a contabilidade de gestão é efetuado através das aplicações informáticas:

Gestão de Obras Municipais e Atividades (OBM) – gastos com a utilização de mão-de-obra, materiais não armazenáveis e aquisições de serviços, relativos a Obras e Atividades Municipais;

Gestão de Máquinas (MAQ) – gastos com a utilização de mão-de-obra, máquinas e viaturas, materiais não armazenáveis e aquisições de serviços, relativos a Máquinas/Viaturas;

Gestão de Stocks e Aprovisionamento (ARM) – gastos com o consumo de materiais de armazém;

SNC - AP – movimentos de gastos não suportados por nota de encomenda.

1.1 - Tabela de Centros de Custos

A tabela dos códigos de Centros de Custos, ou seja, o Plano da Analítica encontra-se construída na referida aplicação informática com as seguintes categorias:

Praça do Município • 9504-523 PONTA DELGADA
Telefone 296 304 400 • Fax 296 304 401 • Nº Verde 800 205 479
www.cm-pontadelgada.pt • geral@mpdelgada.pt
NIPC: 512 012 814

9 – Centros de Custos – Desagregação dos centros de custos de acordo com a seguinte estrutura:

93 – Classificação Orgânica

93.1.01.01 – Assembleia Municipal

93.1.01.02 – Câmara Municipal

Compreende os órgãos da autarquia e os serviços gerais da mesma, designadamente o Presidente e o Gabinete de Apoio à Presidência, e ainda a Polícia Municipal, Proteção Civil, Planeamento e Urbanismo, Obras Mobilidade e Equipamentos Municipais, Financeira, Administrativa, Desenvolvimento Social, Coesão Territorial e Desenvolvimento, Tecnologias de Informação, Ambiente e Serviços Urbanos, Património Cultural e Comunicação e Imagem.

94 – Gastos por Funções – Agrega dentro das respetivas funções todos os gastos da seguinte forma:

94.1 – Funções Gerais – Compreende as várias atividades de âmbito geral da autarquia, designadamente as da Proteção civil e luta contra incêndios, abrange ainda as transferências concedidas aos Bombeiros e ainda as atividades adstritas à Polícia Municipal, bem como os gastos inerentes aos Edifícios/Equipamentos;

94.2 – Funções Sociais – Abrange os serviços que atendem à satisfação de necessidades tais como, a educação, a saúde, a segurança e ação social, a habitação, o ordenamento do território, os resíduos sólidos, a proteção do meio ambiente e conservação da natureza, os serviços culturais, recreativos, religiosos e cívicos e ainda o desporto, recreio e lazer.

94.3 – Funções Económicas – Compreende os gastos com os viadutos, construção e conservação de arruamentos e, ainda a construção, beneficiação e conservação de parques de estacionamento, englobados nos transportes e comunicações, bem como o comércio e turismo, que engloba os mercados e feiras, designadamente o Mercado da Graça e ainda as atividades relacionadas com o turismo.

Dentro destas funções, existe ainda as outras funções económicas para suportar os gastos inerentes ao Projeto Startup PDL e ao Fundo de Emergência Empresarial – COVID 19.

Os custos apurados para cada uma das funções acima descritas, englobam os gastos com as suas atividades, os seus respetivos edifícios/equipamento e ainda as transferências para entidades que prossigam tais objetivos.

94.4 – Outras Funções

No caso das outras funções estão incluídos os gastos referentes às transferências para as juntas de freguesia, para as empresas do setor local, assim como o apuramento do custo das obras por administração direta, dividida em duas subcategorias:

94.4.13.01 - Obras de Grande Reparação – Para imputação de todos os gastos de grandes reparações do património municipal efetuadas por administração direta, tendo de ser desagregado obra a obra para no final do ano se apurar o valor a ser adicionado ao Património do Município;

94.4.13.02 - Obras de construção (a novo) – Para se imputar todos os gastos de construções novas que sejam efetuadas por administração direta, tendo de ser desagregado obra a obra para no final do ano se apurar o valor a ser adicionado ao Património do Município.

As máquinas e viaturas, também estão incluídas neste grupo, porém não assumem qualquer valor, uma vez que continuou-se com a metodologia utilizada em anos anteriores de, após apurar todos os seus custos, estes serem redistribuídos pelos respetivos centros de custos (administração geral, edifícios/equipamentos, atividades e obras por administração direta), para os quais as referidas máquinas e viaturas trabalharam durante o ano 2021e subsequentemente reclassificados para a devida função.

98 – Funcional – Nesta classificação apenas devem ser classificados gastos que não sejam diretos a outra categoria, uma vez que, com o fecho das contas pretendesse em exercício futuro que os gastos/rendimentos das outras categorias sejam reclassificados para a conta 98.

1.2 - Apresentação de Resultados

Em 2021 efetuou-se o segundo fecho do Sistema de Contabilidade de Gestão, em SNC–AP, com o apuramento dos gastos das funções, em que os resultados finais obtidos podem ser utilizados como instrumento de gestão interna.

Para efeitos de apuramento dos gastos das funções, foi efetuada a imputação dos custos comuns aos centros de custos de cada subgrupo, tendo em conta o peso dos custos destes no total dos custos do subgrupo, procedendo-se em seguida à sua reclassificação pelas respetivas funções dentro das suas competências.

Apresenta-se assim, os resultados obtidos com o Sistema de Contabilidade de Gestão de 2021.

1.2.1. - Total de Custos por Grupo de Centros de Custos

Como podemos observar no quadro seguinte, os gastos diretos dos centros de custo ascendem a um total de 43 milhões, 8 mil e 588 euros, sendo que a Estrutura Orgânica é detentora de maiores custos, no montante de 15 milhões, 824 mil e 121 euros, realçando ainda os Equipamentos Municipais no montante de 14 milhões, 762 mil e 299 euros, porém com uma variação negativa de 11,20 %.

Salienta-se que em termos homólogos, as Obras por Administração Direta, registaram cerca de 12% e as Transferências para Entidades Terceiras registaram cerca de 30%.

Designação	Gastos 2020	Peso	Gastos 2021	Peso	Variação 2020-2021
Obras por Administração Direta	683 674,92 €	1,57%	765 556,18 €	1,78%	11,98%
Atividades Municipais	6 573 096,64 €	15,09%	6 628 289,70 €	15,41%	0,84%
Transferências para Entidades Terceiras	3 878 037,16 €	8,90%	5 028 321,85 €	11,69%	29,66%
Equipamentos Municipais	16 624 844,13 €	38,17%	14 762 298,79 €	34,32%	-11,20%
Estrutura Orgânica	15 798 721,92 €	36,27%	15 824 121,29 €	36,79%	0,16%
	43 558 374,77 €	**100,00%**	**43 008 587,81 €**	**100,00%**	**-1,26%**

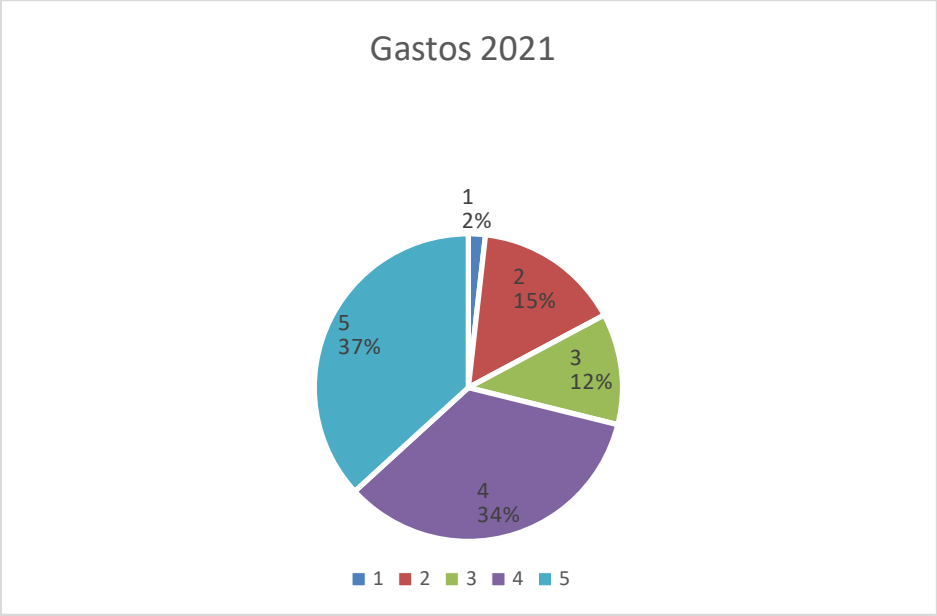

Obras por Administração Direta

Inclui os gastos com as Obras por Administração Direta, todos os custos de pessoal, materiais e outros gastos diretos registados ao longo do ano nas respetivas contas da classe 6.

As Obras por Administração Direta apresentam um total de custos de 765 mil 556 euros e dividem-se em 2 grupos, as de grande reparação e as obras de construção (novas).

As obras de grandes reparações são na sua maioria intervenções na rede viária, representando um aumento em relação ao ano transato que representavam cerca de 63% e no corrente cerca de 83%.

No que concerne às obras de construção (novas) estas registam um diminuição em relação ao ano transato que representavam cerca de 44% e no corrente ano representam cerca de 17 %.

No final do ano, através da conta 45 – Investimentos em curso - 45.3 Ativos fixos tangíveis em curso, os custos registados passam para a conta de investimentos em curso, ficando registado este movimento a crédito.

Atividades Municipais

Inclui as Atividades Municipais desenvolvidas no ano de 2021. Estas representam cerca de 15% dos custos totais dos centros de custo, mantendo aproximadamente o mesmo peso percentual do ano anterior.

Atividades	Gastos de 2020	Peso	Gastos de 2021	Peso	Variação 2020/2021
Funções gerais	**91 624,19 €**	**100,00%**	**30 065,27 €**	**100,00%**	**-67,19%**
Serviços Gerais de Administração pública	59 257,25 €	64,67%	17 632,40 €	58,65%	-70,24%
Segurança e Ordem Públicas	32 366,94 €	35,33%	12 432,87 €	41,35%	-61,59%

As atividades de suporte à componente social são as que têm maior representação nas atividades desenvolvidas pelo município englobando cerca de 90% dos custos, à semelhança do ano anterior.

Atividades	Gastos de 2020	Peso	Gastos de 2021	Peso	Variação 2020/2021
Funções sociais	**5 996 060,80 €**	**100,00%**	**5 995 202,46 €**	**100,00%**	**-0,01%**
Educação	818 651,46 €	13,65%	565 054,62 €	9,43%	-30,98%
Segurança e Ação social	420 310,91 €	7,01%	353 515,32 €	5,90%	-15,89%
Habitação e Serviços Colectivos	4 040 834,66 €	67,39%	4 154 023,84 €	69,29%	2,80%
Serviços Culturais, Recreativos e Religiosos	716 263,77 €	11,95%	922 608,68 €	15,39%	28,81%

A Habitação e Serviços Coletivos, absorve uma grande parte dos custos das funções sociais.

Nele estão incluídos todos os gastos associados à Recolha dos Resíduos Urbanos, como por exemplo, a recolha de resíduos urbanos indiferenciados e seletivos, manutenção dos equipamentos de deposição e ainda a Sensibilização Ambiental.

Neste grupo também se inclui a Limpeza Urbana, como por exemplo, a varredura mecânica e manual, a lavagem de equipamentos de deposição, a lavagem de espaços e vias públicas e o controlo de infestantes em espaços públicos e ainda o Sistema de Gestão Ambiental.

Atividades	Gastos de 2020	Peso	Gastos de 2021	Peso	Variação 2020/2021
Funções económicas	**485 411,65 €**	**100,00%**	**580 139,98 €**	**100,00%**	**19,52%**
Transportes e Comunicações.	202 463,83 €	41,71%	441 615,49 €	76,12%	118,12%
Comércio e Turismo	282 947,82 €	58,29%	138 524,49 €	23,88%	-51,04%

Os Transportes e Comunicações, absorvem uma grande parte dos gastos das funções económicas. Nele estão incluídos todos os gastos associados à rede de Minibuses.

No Comércio e Turismo, encontram-se as medidas no âmbito do combate ao COVID 19, para minimizar os seus impactos negativos a nível económico. Salienta-se a diminuição dos gastos em relação ao ano de 2020 paralelamente a uma maior estabilização da pandemia.

Atividades	Gastos de 2020	Peso	Gastos de 2021	Peso	Variação 2020/2021
Outras Funções Económicas	0,00 €		22 881,99 €		

Nestas estão incluídos os custos inerentes à promoção do empreendedorismo, e às iniciativas promotoras do desenvolvimento e ampliação do tecido empresarial, na criação de riqueza, no estímulo à criatividade e à inovação, promovendo a constituição de uma incubadora de empresas do Município, a STARTUP PDL.

Transferências para Entidades Terceiras

As Transferências para Entidades terceiras, incluem as transferências efetuadas em valor ou em espécie, durante o ano de 2021.

Transferências para Entidades	Gastos de 2020	Peso	Gastos de 2021	Peso	Variação 2020/2021
Funções	**3 878 037,16 €**	**158,68%**	**5 028 321,85 €**	**100,00%**	**29,66%**
Funções gerais	150 500,00 €	3,88%	155 000,00 €	3,08%	2,99%
Funções sociais	1 458 242,82 €	37,60%	1 482 119,28 €	29,48%	1,64%
Funções económicas	91 871,33 €	61,04%	272 344,56 €	5,42%	100,00%
Outras funções	2 177 423,01 €	56,15%	3 118 858,01 €	62,03%	43,24%

As Transferências para Entidades Terceiras representam, aproximadamente, 12**%** dos gastos totais dos centros de custo.

Salienta-se o aumento dos gastos com as funções económicas, onde se inclui o Fundo de Emergência Empresarial, destacando-se o ``vale restauração – COVID 19´´, o ``Apoio à Reestruturação e Inovação de Empresas - Pós COVID 19 e ``Ponta Delgada à Prova´´, Comércio Local - COVID 19 - Natal local e as Outras funções onde se inclui, as transferências para as Juntas de Freguesia, contrato programa do Coliseu Micaelense, EM.S.A. e os subsídios para as Empresas Públicas Municipais e Intermunicipais.

Praça do Município • 9504-523 PONTA DELGADA
Telefone 296 304 400 • Fax 296 304 401 • Nº Verde 800 205 479
www.cm-pontadelgada.pt • *geral@mpdelgada.pt*
NIPC: 512 012 814

Equipamentos Municipais

Os gastos com os Equipamentos Municipais representam, aproximadamente, 34% dos gastos totais dos centros de custo sendo que nestes estão incorporados todos os gastos associados ao funcionamento e manutenção dos mesmos.

Designação Equipamento	Gastos de 2020	Peso	Gastos de 2021	Peso	Variação 2020/2021
Edifícios	1 607 979,27 €	9,69%	1 898 052,81 €	12,86%	18,04%
Construções Diversas	14 988 395,10 €	90,31%	12 864 245,98 €	87,14%	-14,17%
Total	**16 596 374,37 €**	**100,00%**	**14 762 298,79 €**	**100,00%**	**-11,05%**

Destacam-se os gastos com as Construções Diversas que representam cerca de 87% e os Edifícios cerca de 13%, dos Equipamentos.

Nas Construções Diversas, destacam-se os Viadutos, Arruamentos e Obras Complementares, representando cerca de 59% e os Parques e Jardins representam cerca de 13%, no que concerne aos Edifícios, as Escolas representam cerca de 57%.

Estrutura Orgânica

Os gastos de Estrutura Orgânica do Município representam, aproximadamente, 36% dos gastos totais dos centros de custos, registando-se um aumento de 1% relativamente ao ano anterior, no que concerne ao seu peso.

Designação	Gastos de 2020	Peso	Gastos de 2021	Peso	Variação 2020-2021
Estrutura Orgânica	13 165 110,86 €	83,33%	13 735 355,08 €	86,80%	4,33%
Outros Edificios Municipais	1 308 898,07 €	8,28%	1 306 869,87 €	8,26%	-0,15%
Outros Custos de Estrutura	1 324 712,99 €	8,38%	781 896,34 €	4,94%	-40,98%
TOTAL	**15 798 721,92 €**	**100,00%**	**15 824 121,29 €**	**100,00%**	**0,16%**

A Estrutura Orgânica, representa cerca de 87% e congrega todos os gastos administrativos relativos ao funcionamento dos serviços, tais como: telefones; economato; ferramentas; seguros; custos com pessoal e inclui ainda as amortizações de todo o imobilizado móvel utilizado, razão pela qual tem um peso tão elevado este grupo.

Os Outros Edifícios Municipais, apresentam os gastos relativos aos edifícios administrativos, principalmente seguros, limpeza, pequenas reparações e amortizações e representam cerca de 8%.

Os Outros Custos de Estrutura, apresenta os agosto inerentes aos encargos financeiros e aos custos extraordinários, o seu peso representa cerca de 5%.

Praça do Município • 9504-523 PONTA DELGADA
Telefone 296 304 400 • Fax 296 304 401 • Nº Verde 800 205 479
www.cm-pontadelgada.pt • geral@mpdelgada.pt
NIPC: 512 012 814

1.2.2. - Total de Custos por Função

No quadro seguinte apresenta-se o apuramento de custos por função.

Funcional	Designação	Gastos de 2020	Peso	Gastos de 2021	Peso	Variação 2020/2021
98.1.01.01.01	Administração Geral	12 341 773,94 €	28,33%	12 440 937,96	28,93%	0,80%
98.1.01.02.01	Proteção civil e luta contra incêndios	431 995,56 €	0,99%	386 290,46	0,90%	-10,58%
98.1.01.02.02	Policia Municipal	767 699,22 €	1,76%	919 112,43	2,14%	19,72%
98.1.02.01.01	Ensino não Superior	1 742 632,30 €	4,00%	1 626 366,19	3,78%	-6,67%
98.1.02.03.02	Ação social	1 738 226,65 €	3,99%	2 137 451,75	4,97%	22,97%
98.1.02.04.01	Habitação	723 313,95 €	1,66%	650 160,44	1,51%	-10,11%
98.1.02.04.02	Ordenamento do Território	425 222,08 €	0,98%	310 701,17	0,72%	-26,93%
98.1.02.04.05	Resíduos sólidos	3 418 835,68 €	7,85%	3 418 808,49	7,95%	0,00%
98.1.02.04.06	Proteção meio ambiente e conservação da natureza	3 531 656,59 €	8,11%	3 554 417,44	8,26%	0,64%
98.1.02.05.01	Cultura	1 974 982,65 €	4,53%	2 425 268,71	5,64%	22,80%
98.1.02.05.02	Desporto, recreio e Lazer	1 208 089,45 €	2,77%	1 592 643,17	3,70%	31,83%
98.1.02.05.03	Outras atividade cívicas e religiosas	532 167,64 €	1,22%	514 459,43	1,20%	-3,33%
98.1.03.03.01	Transportes Rodoviários	11 811 751,90 €	27,12%	9 582 659,76	22,28%	-18,87%
98.1.03.04.01	Mercados e feiras	315 269,70 €	0,72%	317 900,81	0,74%	0,83%
98.1.03.04.02	Turismo	42 515,30 €	0,10%	43 298,76	0,10%	1,84%
98.1.03.05.02	Diversas-COVID-19	374 819,15 €	0,86%	138 524,49	0,32%	-63,04%
98.1.03.05.03	Transf. Entidades Terceiras - COVID	0,00 €	0,00%	251 744,63	0,59%	0,00%
98.1.04.02	Transferências entre Administrações	2 177 423,01 €	5,00%	2 674 859,73	6,22%	22,85%
98.1.04.03	Diversas não Especificadas	0,00 €	0,00%	22 881,99	0,05%	0,00%
	TOTAL	**43 558 374,77 €**	**100,00%**	**43 008 487,81**	**100,00%**	**-1,26%**

Do apuramento de 2021, destacam-se com maior peso no total dos gastos da Autarquia, os gastos de Administração Geral com 29% e os Transportes Rodoviários com 23%, sendo os mesmos que em 2020 registaram o maior peso nos gastos totais.

Analisando a variação homóloga é de salientar o aumento nas funções que se seguem:

- Polícia Municipal com os Gastos com o Pessoal relativo ao recrutamento de novos agentes;
- Ação Social, relativo as gastos incorridos com a Terceira Idade e com a manutenção do Centro Inter-Geracional;
- Cultura com os gastos incorridos com a Candidatura PDL a Capital Europeia da Cultura 2027;
- Desporto com a manutenção/amortizações do Campo de Futebol Águia dos Arrifes;

- Transferências entre Administrações, relativo às transferências de verbas para as Juntas de Freguesias, Coliseu Micaelense, E.M., S.A. e Empresas Públicas Municipais e Intermunicipais.

Existem ainda variações negativas no que concernes às seguintes funções:

- Proteção civil e luta contra incêndios, relativo à diminuição dos gastos de funcionamento da mesma;
- Ensino não Superior, com a redução dos gastos relativos ao funcionamento dos ATL´s;
- Habitação, com redução dos gastos com o Apoio à Recuperação de Habitação Degradada;
- Ordenamento do Território, com a redução dos gastos relativos ao funcionamento da sua Estrutura Orgânica; Outras Atividades Cívicas e Religiosas, com a não realização das Grandes Festas do Espírito Santo bem como da Festa de Natal e Fim de Ano, que na sequência da Resolução do Conselho do Governo n.º 294/2021, de 22 de dezembro, foi declarado em São Miguel a situação de contingência em virtude do vírus Sars-Cov-2 que provoca a doença COVID 19, tendo sido determinada a proibição de quaisquer celebrações, festejos ou ajuntamentos na via pública, sempre que associados às festividades de passagem de ano;
- Transportes Rodoviários, com a redução das despesas de manutenção das vias municipais;
- Diversas – COVID 19, diminuição dos gastos em relação ao ano de 2020 paralelamente a uma maior estabilização da pandemia.

Todavia no que concerne ainda ao combate aos efeitos da Pandemia foi criada uma nova Função adstrita às Transferências para entidades Terceiras apurar os gastos adstritos ao Fundo de Emergência Empresarial, designadamente o``vale restauração – COVID 19´´, o ``Apoio à Reestruturação e Inovação de Empresas - Pós COVID 19, o ``Ponta Delgada à Prova´´ e ainda o ``Apoio aos Munícipes do Concelho e Com ércio Local - COVID 19 - Natal local´´.

Foi ainda criada uma nova funcional, para agregar os gastos inerentes ao empreendedorismo, com a constituição da STARTUP PDL.

O Turismo manteve-se dentro da mesma variação percentual, pautado pela falta de quem nos visita que inviabilizou a promoção e valorização turística do nosso concelho e novamente a não realização da Bolsa de Turismo de Lisboa (BTL 2021) provocadas, pelos efeitos colaterais da Pandemia COVID 19.

Conclui-se, portanto, que a Contabilidade de Gestão produz informação relevante e analítica sobre os gastos, constituindo assim uma ferramenta de apoio à gestão, que ainda está em desenvolvimento, prevendo-se que em 2022, já se consiga efetuar o apuramento dos rendimento, na tentativa de satisfazer uma variedade de necessidades de informação aos gestores e dirigentes públicos na tomada de decisões.

OUTROS

CPLC - CORRESPONDÊNCIA ENTRE O PCL E O PCC/SAL

(MUNICIPIO DE PONTA DELGADA)

Ano	2021
Número	1

Subsetor	Administração Local (SAL)
Data de Conferência	01-01-2021

O CPLC identifica a correspondência, unívoca, entre as contas do plano de contas local (PCL) e as contas do plano de contas central (PCC), devendo ser enviado previamente ao primeiro envio da informação dos dados transacionais. É necessária a atualização da correspondência sempre que ocorram alterações ao PCL ou à correspondência com as contas do PCC.

Monitorização	*Login*	*Data*	*Hora*
Inserção	anaguiar	14-02-2020	09:34:20
Modificação	filipevi	10-12-2021	16:00:19

PCL - Plano de Contas Local								Plano de Contas Central (PCC/SAL)				
Código	Designação	Oficial	Detalhe da Conta		Outros detalhes			Código	Designação	Detalhe da Conta		Cl. Equivalente TC/MF
			Tipo	Natureza	Exigibilidade	Natureza	Endividamento			Tipo	Natureza	
01	Receita do período corrente	Sim	A - Agregação	C - Controlo Orçamental	NA - Não aplicável	NA - Não aplicável	0 - Não aplicável	01	Receita do período corrente	A - Agregação	C - Controlo Orçamental	01
01.1	Previsões iniciais	Sim	M - Movimento	C - Controlo Orçamental	NA - Não aplicável	NA - Não aplicável	0 - Não aplicável	01.1	Previsões iniciais	M - Movimento	C - Controlo Orçamental	01.1
01.2	Previsões corrigidas	Sim	M - Movimento	C - Controlo Orçamental	NA - Não aplicável	NA - Não aplicável	0 - Não aplicável	01.2	Previsões corrigidas	M - Movimento	C - Controlo Orçamental	01.2
01.3	Alterações orçamentais	Sim	A - Agregação	C - Controlo Orçamental	NA - Não aplicável	NA - Não aplicável	0 - Não aplicável	01.3	Alterações orçamentais	A - Agregação	C - Controlo Orçamental	01.3
01.3.1	Reforços	Sim	A - Agregação	C - Controlo Orçamental	NA - Não aplicável	NA - Não aplicável	0 - Não aplicável	01.3.1	Reforços	A - Agregação	C - Controlo Orçamental	01.3.1
01.3.1.1	Reforços em previsões corrigidas	Sim	M - Movimento	C - Controlo Orçamental	NA - Não aplicável	NA - Não aplicável	0 - Não aplicável	01.3.1.1	Reforços em previsões corrigidas	M - Movimento	C - Controlo Orçamental	01.3.1.1
01.3.1.2	Reforços em previsões por liquidar	Sim	M - Movimento	C - Controlo Orçamental	NA - Não aplicável	NA - Não aplicável	0 - Não aplicável	01.3.1.2	Reforços em previsões por liquidar	M - Movimento	C - Controlo Orçamental	01.3.1.2
01.3.2	Anulações	Sim	A - Agregação	C - Controlo Orçamental	NA - Não aplicável	NA - Não aplicável	0 - Não aplicável	01.3.2	Anulações	A - Agregação	C - Controlo Orçamental	01.3.2
01.3.2.1	Anulações em previsões corrigidas	Sim	M - Movimento	C - Controlo Orçamental	NA - Não aplicável	NA - Não aplicável	0 - Não aplicável	01.3.2.1	Anulações em previsões corrigidas	M - Movimento	C - Controlo Orçamental	01.3.2.1
01.3.2.2	Anulações em previsões por liquidar	Sim	M - Movimento	C - Controlo Orçamental	NA - Não aplicável	NA - Não aplicável	0 - Não aplicável	01.3.2.2	Anulações em previsões por liquidar	M - Movimento	C - Controlo Orçamental	01.3.2.2
01.3.3	Créditos especiais	Sim	A - Agregação	C - Controlo Orçamental	NA - Não aplicável	NA - Não aplicável	0 - Não aplicável	01.3.3	Créditos especiais	A - Agregação	C - Controlo Orçamental	01.3.3
01.3.3.1	Créditos especiais em previsões corrigidas	Sim	M - Movimento	C - Controlo Orçamental	NA - Não aplicável	NA - Não aplicável	0 - Não aplicável	01.3.3.1	Créditos especiais em previsões corrigidas	M - Movimento	C - Controlo Orçamental	01.3.3.1
01.3.3.2	Créditos especiais em previsões por liquidar	Sim	M - Movimento	C - Controlo Orçamental	NA - Não aplicável	NA - Não aplicável	0 - Não aplicável	01.3.3.2	Créditos especiais em previsões por liquidar	M - Movimento	C - Controlo Orçamental	01.3.3.2
01.4	Previsões por liquidar	Sim	M - Movimento	C - Controlo Orçamental	NA - Não aplicável	NA - Não aplicável	0 - Não aplicável	01.4	Previsões por liquidar	M - Movimento	C - Controlo Orçamental	01.4
01.5	Liquidações	Sim	A - Agregação	C - Controlo Orçamental	NA - Não aplicável	NA - Não aplicável	0 - Não aplicável	01.5	Liquidações	A - Agregação	C - Controlo Orçamental	01.5
01.5.1	Liquidações transitadas	Sim	M - Movimento	C - Controlo Orçamental	NA - Não aplicável	NA - Não aplicável	0 - Não aplicável	01.5.1	Liquidações transitadas	M - Movimento	C - Controlo Orçamental	01.5.1
01.5.2	Liquidações emitidas	Sim	M - Movimento	C - Controlo Orçamental	NA - Não aplicável	NA - Não aplicável	0 - Não aplicável	01.5.2	Liquidações emitidas	M - Movimento	C - Controlo Orçamental	01.5.2
01.5.3	Liquidações recebidas	Sim	M - Movimento	C - Controlo Orçamental	NA - Não aplicável	NA - Não aplicável	0 - Não aplicável	01.5.3	Liquidações recebidas	M - Movimento	C - Controlo Orçamental	01.5.3
01.5.4	Liquidações a transitar	Sim	M - Movimento	C - Controlo Orçamental	NA - Não aplicável	NA - Não aplicável	0 - Não aplicável	01.5.4	Liquidações a transitar	M - Movimento	C - Controlo Orçamental	01.5.4
01.6	Liquidações anuladas	Sim	A - Agregação	C - Controlo Orçamental	NA - Não aplicável	NA - Não aplicável	0 - Não aplicável	01.6	Liquidações anuladas	A - Agregação	C - Controlo Orçamental	01.6
01.6.1	Liquidações transitadas anuladas	Sim	M - Movimento	C - Controlo Orçamental	NA - Não aplicável	NA - Não aplicável	0 - Não aplicável	01.6.1	Liquidações transitadas anuladas	M - Movimento	C - Controlo Orçamental	01.6.1
01.6.2	Liquidações emitidas anuladas	Sim	M - Movimento	C - Controlo Orçamental	NA - Não aplicável	NA - Não aplicável	0 - Não aplicável	01.6.2	Liquidações emitidas anuladas	M - Movimento	C - Controlo Orçamental	01.6.2
01.6.3	Previsões por liquidar anuladas	Sim	M - Movimento	C - Controlo Orçamental	NA - Não aplicável	NA - Não aplicável	0 - Não aplicável	01.6.3	Previsões por liquidar anuladas	M - Movimento	C - Controlo Orçamental	01.6.3
01.7	Recebimentos	Sim	A - Agregação	C - Controlo Orçamental	NA - Não aplicável	NA - Não aplicável	0 - Não aplicável	01.7	Recebimentos	A - Agregação	C - Controlo Orçamental	01.7
01.7.1	Recebimentos do período	Sim	M - Movimento	C - Controlo Orçamental	NA - Não aplicável	NA - Não aplicável	0 - Não aplicável	01.7.1	Recebimentos do período	M - Movimento	C - Controlo Orçamental	01.7.1
01.7.2	Recebimentos de períodos findos	Sim	M - Movimento	C - Controlo Orçamental	NA - Não aplicável	NA - Não aplicável	0 - Não aplicável	01.7.2	Recebimentos de períodos findos	M - Movimento	C - Controlo Orçamental	01.7.2
01.8	Reembolsos e restituições	Sim	A - Agregação	C - Controlo Orçamental	NA - Não aplicável	NA - Não aplicável	0 - Não aplicável	01.8	Reembolsos e restituições	A - Agregação	C - Controlo Orçamental	01.8
01.8.1	Reembolsos e restituições emitidos	Sim	M - Movimento	C - Controlo Orçamental	NA - Não aplicável	NA - Não aplicável	0 - Não aplicável	01.8.1	Reembolsos e restituições emitidos	M - Movimento	C - Controlo Orçamental	01.8.1
01.8.2	Reembolsos e restituições pagos	Sim	M - Movimento	C - Controlo Orçamental	NA - Não aplicável	NA - Não aplicável	0 - Não aplicável	01.8.2	Reembolsos e restituições pagos	M - Movimento	C - Controlo Orçamental	01.8.2
01.8.3	Reembolsos e restituições transitados	Sim	M - Movimento	C - Controlo Orçamental	NA - Não aplicável	NA - Não aplicável	0 - Não aplicável	01.8.3	Reembolsos e restituições transitados	M - Movimento	C - Controlo Orçamental	01.8.3
01.8.4	Reembolsos e restituições a transitar	Sim	M - Movimento	C - Controlo Orçamental	NA - Não aplicável	NA - Não aplicável	0 - Não aplicável	01.8.4	Reembolsos e restituições a transitar	M - Movimento	C - Controlo Orçamental	01.8.4
02	Despesa do período corrente	Sim	A - Agregação	C - Controlo Orçamental	NA - Não aplicável	NA - Não aplicável	0 - Não aplicável	02	Despesa do período corrente	A - Agregação	C - Controlo Orçamental	02
02.1	Dotações iniciais	Sim	M - Movimento	C - Controlo Orçamental	NA - Não aplicável	NA - Não aplicável	0 - Não aplicável	02.1	Dotações iniciais	M - Movimento	C - Controlo Orçamental	02.1
02.2	Dotações corrigidas	Sim	M - Movimento	C - Controlo Orçamental	NA - Não aplicável	NA - Não aplicável	0 - Não aplicável	02.2	Dotações corrigidas	M - Movimento	C - Controlo Orçamental	02.2
02.3	Modificações orçamentais	Sim	A - Agregação	C - Controlo Orçamental	NA - Não aplicável	NA - Não aplicável	0 - Não aplicável	02.3	Modificações orçamentais	A - Agregação	C - Controlo Orçamental	02.3
02.3.1	Reforços	Sim	A - Agregação	C - Controlo Orçamental	NA - Não aplicável	NA - Não aplicável	0 - Não aplicável	02.3.1	Reforços	A - Agregação	C - Controlo Orçamental	02.3.1
02.3.1.1	Reforços em dotações corrigidas	Sim	M - Movimento	C - Controlo Orçamental	NA - Não aplicável	NA - Não aplicável	0 - Não aplicável	02.3.1.1	Reforços em dotações corrigidas	M - Movimento	C - Controlo Orçamental	02.3.1.1
02.3.1.2	Reforços em dotações disponíveis	Sim	M - Movimento	C - Controlo Orçamental	NA - Não aplicável	NA - Não aplicável	0 - Não aplicável	02.3.1.2	Reforços em dotações disponíveis	M - Movimento	C - Controlo Orçamental	02.3.1.2
02.3.2	Anulações	Sim	A - Agregação	C - Controlo Orçamental	NA - Não aplicável	NA - Não aplicável	0 - Não aplicável	02.3.2	Anulações	A - Agregação	C - Controlo Orçamental	02.3.2
02.3.2.1	Anulações em dotações corrigidas	Sim	M - Movimento	C - Controlo Orçamental	NA - Não aplicável	NA - Não aplicável	0 - Não aplicável	02.3.2.1	Anulações em dotações corrigidas	M - Movimento	C - Controlo Orçamental	02.3.2.1
02.3.2.2	Anulações em dotações disponíveis	Sim	M - Movimento	C - Controlo Orçamental	NA - Não aplicável	NA - Não aplicável	0 - Não aplicável	02.3.2.2	Anulações em dotações disponíveis	M - Movimento	C - Controlo Orçamental	02.3.2.2
02.3.3	Créditos especiais	Sim	A - Agregação	C - Controlo Orçamental	NA - Não aplicável	NA - Não aplicável	0 - Não aplicável	02.3.3	Créditos especiais	A - Agregação	C - Controlo Orçamental	02.3.3
02.3.3.1	Créditos especiais em dotações corrigidas	Sim	M - Movimento	C - Controlo Orçamental	NA - Não aplicável	NA - Não aplicável	0 - Não aplicável	02.3.3.1	Créditos especiais em dotações corrigidas	M - Movimento	C - Controlo Orçamental	02.3.3.1
02.3.3.2	Créditos especiais em dotações disponíveis	Sim	M - Movimento	C - Controlo Orçamental	NA - Não aplicável	NA - Não aplicável	0 - Não aplicável	02.3.3.2	Créditos especiais em dotações disponíveis	M - Movimento	C - Controlo Orçamental	02.3.3.2
02.3.4	Dotações retidas	Sim	A - Agregação	C - Controlo Orçamental	NA - Não aplicável	NA - Não aplicável	0 - Não aplicável	02.3.4	Dotações retidas	A - Agregação	C - Controlo Orçamental	02.3.4
02.3.4.1	Cativos	Sim	M - Movimento	C - Controlo Orçamental	NA - Não aplicável	NA - Não aplicável	0 - Não aplicável	02.3.4.1	Cativos	M - Movimento	C - Controlo Orçamental	02.3.4.1
02.3.4.2	Descativos	Sim	M - Movimento	C - Controlo Orçamental	NA - Não aplicável	NA - Não aplicável	0 - Não aplicável	02.3.4.2	Descativos	M - Movimento	C - Controlo Orçamental	02.3.4.2
02.4	Dotações disponíveis	Sim	M - Movimento	C - Controlo Orçamental	NA - Não aplicável	NA - Não aplicável	0 - Não aplicável	02.4	Dotações disponíveis	M - Movimento	C - Controlo Orçamental	02.4
02.5	Cabimentos	Sim	A - Agregação	C - Controlo Orçamental	NA - Não aplicável	NA - Não aplicável	0 - Não aplicável	02.5	Cabimentos	A - Agregação	C - Controlo Orçamental	02.5
02.5.1	Cabimentos registados	Sim	M - Movimento	C - Controlo Orçamental	NA - Não aplicável	NA - Não aplicável	0 - Não aplicável	02.5.1	Cabimentos registados	M - Movimento	C - Controlo Orçamental	02.5.1
02.5.2	Cabimentos com compromisso	Sim	M - Movimento	C - Controlo Orçamental	NA - Não aplicável	NA - Não aplicável	0 - Não aplicável	02.5.2	Cabimentos com compromisso	M - Movimento	C - Controlo Orçamental	02.5.2
02.6	Compromissos	Sim	A - Agregação	C - Controlo Orçamental	NA - Não aplicável	NA - Não aplicável	0 - Não aplicável	02.6	Compromissos	A - Agregação	C - Controlo Orçamental	02.6
02.6.1	Compromissos assumidos	Sim	M - Movimento	C - Controlo Orçamental	NA - Não aplicável	NA - Não aplicável	0 - Não aplicável	02.6.1	Compromissos assumidos	M - Movimento	C - Controlo Orçamental	02.6.1
02.6.2	Compromissos com obrigação	Sim	M - Movimento	C - Controlo Orçamental	NA - Não aplicável	NA - Não aplicável	0 - Não aplicável	02.6.2	Compromissos com obrigação	M - Movimento	C - Controlo Orçamental	02.6.2
02.6.3	Compromissos a transitar	Sim	M - Movimento	C - Controlo Orçamental	NA - Não aplicável	NA - Não aplicável	0 - Não aplicável	02.6.3	Compromissos a transitar	M - Movimento	C - Controlo Orçamental	02.6.3
02.7	Obrigações	Sim	A - Agregação	C - Controlo Orçamental	NA - Não aplicável	NA - Não aplicável	0 - Não aplicável	02.7	Obrigações	A - Agregação	C - Controlo Orçamental	02.7

CPLC - CORRESPONDÊNCIA ENTRE O PCL E O PCC/SAL

(MUNICIPIO DE PONTA DELGADA)

Ano	2021
Número	1

Subsetor	Administração Local (SAL)
Data de Conferência	01-01-2021

O CPLC identifica a correspondência, unívoca, entre as contas do plano de contas local (PCL) e as contas do plano de contas central (PCC), devendo ser enviado previamente ao primeiro envio da informação dos dados transacionais. É necessária a atualização da correspondência sempre que ocorram alterações ao PCL ou à correspondência com as contas do PCC.

Monitorização	*Login*	*Data*	*Hora*
Inserção	anaguiar	14-02-2020	09:34:20
Modificação	filipevi	10-12-2021	16:00:19

PCL - Plano de Contas Local								Plano de Contas Central (PCC/SAL)				
Código	Designação	Oficial	Detalhe da Conta		Outros detalhes			Código	Designação	Detalhe da Conta		Cl. Equivalente TC/MF
			Tipo	Natureza	Exigibilidade	Natureza	Endividamento			Tipo	Natureza	
02.7.1	Obrigações processadas	Sim	M - Movimento	C - Controlo Orçamental	NA - Não aplicável	NA - Não aplicável	0 - Não aplicável	02.7.1	Obrigações processadas	M - Movimento	C - Controlo Orçamental	02.7.1
02.7.2	Obrigações pagas	Sim	M - Movimento	C - Controlo Orçamental	NA - Não aplicável	NA - Não aplicável	0 - Não aplicável	02.7.2	Obrigações pagas	M - Movimento	C - Controlo Orçamental	02.7.2
02.7.3	Obrigações a transitar	Sim	M - Movimento	C - Controlo Orçamental	NA - Não aplicável	NA - Não aplicável	0 - Não aplicável	02.7.3	Obrigações a transitar	M - Movimento	C - Controlo Orçamental	02.7.3
02.8	Pagamentos	Sim	A - Agregação	C - Controlo Orçamental	NA - Não aplicável	NA - Não aplicável	0 - Não aplicável	02.8	Pagamentos	A - Agregação	C - Controlo Orçamental	02.8
02.8.1	Pagamentos do período	Sim	M - Movimento	C - Controlo Orçamental	NA - Não aplicável	NA - Não aplicável	0 - Não aplicável	02.8.1	Pagamentos do período	M - Movimento	C - Controlo Orçamental	02.8.1
02.8.2	Pagamentos de períodos findos	Sim	M - Movimento	C - Controlo Orçamental	NA - Não aplicável	NA - Não aplicável	0 - Não aplicável	02.8.2	Pagamentos de períodos findos	M - Movimento	C - Controlo Orçamental	02.8.2
02.9	Reposições abatidas aos pagamentos	Sim	A - Agregação	C - Controlo Orçamental	NA - Não aplicável	NA - Não aplicável	0 - Não aplicável	02.9	Reposições abatidas aos pagamentos	A - Agregação	C - Controlo Orçamental	02.9
02.9.1	RAP emitidas	Sim	M - Movimento	C - Controlo Orçamental	NA - Não aplicável	NA - Não aplicável	0 - Não aplicável	02.9.1	RAP emitidas	M - Movimento	C - Controlo Orçamental	02.9.1
02.9.2	RAP recebidas	Sim	M - Movimento	C - Controlo Orçamental	NA - Não aplicável	NA - Não aplicável	0 - Não aplicável	02.9.2	RAP recebidas	M - Movimento	C - Controlo Orçamental	02.9.2
03	Receita a receber em períodos futuros	Sim	A - Agregação	C - Controlo Orçamental	NA - Não aplicável	NA - Não aplicável	0 - Não aplicável	03	Receita a receber em períodos futuros	A - Agregação	C - Controlo Orçamental	03
03.1	Orçamento	Sim	A - Agregação	C - Controlo Orçamental	NA - Não aplicável	NA - Não aplicável	0 - Não aplicável	03.1	Orçamento	A - Agregação	C - Controlo Orçamental	03.1
03.1.1	Período (n+1)	Sim	M - Movimento	C - Controlo Orçamental	NA - Não aplicável	NA - Não aplicável	0 - Não aplicável	03.1.1	Período (n+1)	M - Movimento	C - Controlo Orçamental	03.1.1
03.1.2	Período (n+2)	Sim	M - Movimento	C - Controlo Orçamental	NA - Não aplicável	NA - Não aplicável	0 - Não aplicável	03.1.2	Período (n+2)	M - Movimento	C - Controlo Orçamental	03.1.2
03.1.3	Período (n+3)	Sim	M - Movimento	C - Controlo Orçamental	NA - Não aplicável	NA - Não aplicável	0 - Não aplicável	03.1.3	Período (n+3)	M - Movimento	C - Controlo Orçamental	03.1.3
03.1.4	Período (n+4)	Sim	M - Movimento	C - Controlo Orçamental	NA - Não aplicável	NA - Não aplicável	0 - Não aplicável	03.1.4	Período (n+4)	M - Movimento	C - Controlo Orçamental	03.1.4
03.1.5	Períodos seguintes	Sim	M - Movimento	C - Controlo Orçamental	NA - Não aplicável	NA - Não aplicável	0 - Não aplicável	03.1.5	Períodos seguintes	M - Movimento	C - Controlo Orçamental	03.1.5
03.2	liquidações	Sim	A - Agregação	C - Controlo Orçamental	NA - Não aplicável	NA - Não aplicável	0 - Não aplicável	03.2	Liquidações	A - Agregação	C - Controlo Orçamental	03.2
03.2.1	Período (N+1)	Sim	M - Movimento	C - Controlo Orçamental	NA - Não aplicável	NA - Não aplicável	0 - Não aplicável	03.2.1	Período (n+1)	M - Movimento	C - Controlo Orçamental	03.2.1
03.2.2	Período (n+2)	Sim	M - Movimento	C - Controlo Orçamental	NA - Não aplicável	NA - Não aplicável	0 - Não aplicável	03.2.2	Período (n+2)	M - Movimento	C - Controlo Orçamental	03.2.2
03.2.3	Período (n+3)	Sim	M - Movimento	C - Controlo Orçamental	NA - Não aplicável	NA - Não aplicável	0 - Não aplicável	03.2.3	Período (n+3)	M - Movimento	C - Controlo Orçamental	03.2.3
03.2.4	Período (n+4)	Sim	M - Movimento	C - Controlo Orçamental	NA - Não aplicável	NA - Não aplicável	0 - Não aplicável	03.2.4	Período (n+4)	M - Movimento	C - Controlo Orçamental	03.2.4
03.2.5	Períodos seguintes	Sim	M - Movimento	C - Controlo Orçamental	NA - Não aplicável	NA - Não aplicável	0 - Não aplicável	03.2.5	Períodos seguintes	M - Movimento	C - Controlo Orçamental	03.2.5
04	Despesa a pagar em períodos futuros	Sim	A - Agregação	C - Controlo Orçamental	NA - Não aplicável	NA - Não aplicável	0 - Não aplicável	04	Despesa a pagar em períodos futuros	A - Agregação	C - Controlo Orçamental	04
04.1	Orçamento	Sim	A - Agregação	C - Controlo Orçamental	NA - Não aplicável	NA - Não aplicável	0 - Não aplicável	04.1	Orçamento	A - Agregação	C - Controlo Orçamental	04.1
04.1.1	Período (n+1)	Sim	M - Movimento	C - Controlo Orçamental	NA - Não aplicável	NA - Não aplicável	0 - Não aplicável	04.1.1	Período (n+1)	M - Movimento	C - Controlo Orçamental	04.1.1
04.1.2	Período (n+2)	Sim	M - Movimento	C - Controlo Orçamental	NA - Não aplicável	NA - Não aplicável	0 - Não aplicável	04.1.2	Período (n+2)	M - Movimento	C - Controlo Orçamental	04.1.2
04.1.3	Período (n+3)	Sim	M - Movimento	C - Controlo Orçamental	NA - Não aplicável	NA - Não aplicável	0 - Não aplicável	04.1.3	Período (n+3)	M - Movimento	C - Controlo Orçamental	04.1.3
04.1.4	Período (n+4)	Sim	M - Movimento	C - Controlo Orçamental	NA - Não aplicável	NA - Não aplicável	0 - Não aplicável	04.1.4	Período (n+4)	M - Movimento	C - Controlo Orçamental	04.1.4
04.1.5	Períodos seguintes	Sim	M - Movimento	C - Controlo Orçamental	NA - Não aplicável	NA - Não aplicável	0 - Não aplicável	04.1.5	Períodos seguintes	M - Movimento	C - Controlo Orçamental	04.1.5
04.2	Compromissos assumidos	Sim	A - Agregação	C - Controlo Orçamental	NA - Não aplicável	NA - Não aplicável	0 - Não aplicável	04.2	Compromissos assumidos	A - Agregação	C - Controlo Orçamental	04.2
04.2.1	Período (n+1)	Sim	M - Movimento	C - Controlo Orçamental	NA - Não aplicável	NA - Não aplicável	0 - Não aplicável	04.2.1	Período (n+1)	M - Movimento	C - Controlo Orçamental	04.2.1
04.2.2	Período (n+2)	Sim	M - Movimento	C - Controlo Orçamental	NA - Não aplicável	NA - Não aplicável	0 - Não aplicável	04.2.2	Período (n+2)	M - Movimento	C - Controlo Orçamental	04.2.2
04.2.3	Período (n+3)	Sim	M - Movimento	C - Controlo Orçamental	NA - Não aplicável	NA - Não aplicável	0 - Não aplicável	04.2.3	Período (n+3)	M - Movimento	C - Controlo Orçamental	04.2.3
04.2.4	Período (n+4)	Sim	M - Movimento	C - Controlo Orçamental	NA - Não aplicável	NA - Não aplicável	0 - Não aplicável	04.2.4	Período (n+4)	M - Movimento	C - Controlo Orçamental	04.2.4
04.2.5	Períodos seguintes	Sim	M - Movimento	C - Controlo Orçamental	NA - Não aplicável	NA - Não aplicável	0 - Não aplicável	04.2.5	Períodos seguintes	M - Movimento	C - Controlo Orçamental	04.2.5
04.3	Compromissos com obrigação	Sim	A - Agregação	C - Controlo Orçamental	NA - Não aplicável	NA - Não aplicável	0 - Não aplicável	04.3	Compromissos com obrigação	A - Agregação	C - Controlo Orçamental	04.3
04.3.1	Período (n+1)	Sim	M - Movimento	C - Controlo Orçamental	NA - Não aplicável	NA - Não aplicável	0 - Não aplicável	04.3.1	Período (n+1)	M - Movimento	C - Controlo Orçamental	04.3.1
04.3.2	Período (n+2)	Sim	M - Movimento	C - Controlo Orçamental	NA - Não aplicável	NA - Não aplicável	0 - Não aplicável	04.3.2	Período (n+2)	M - Movimento	C - Controlo Orçamental	04.3.2
04.3.3	Período (n+3)	Sim	M - Movimento	C - Controlo Orçamental	NA - Não aplicável	NA - Não aplicável	0 - Não aplicável	04.3.3	Período (n+3)	M - Movimento	C - Controlo Orçamental	04.3.3
04.3.4	Período (n+4)	Sim	M - Movimento	C - Controlo Orçamental	NA - Não aplicável	NA - Não aplicável	0 - Não aplicável	04.3.4	Período (n+4)	M - Movimento	C - Controlo Orçamental	04.3.4
04.3.5	Períodos seguintes	Sim	M - Movimento	C - Controlo Orçamental	NA - Não aplicável	NA - Não aplicável	0 - Não aplicável	04.3.5	Períodos seguintes	M - Movimento	C - Controlo Orçamental	04.3.5
04.4	Obrigações	Sim	A - Agregação	C - Controlo Orçamental	NA - Não aplicável	NA - Não aplicável	0 - Não aplicável	04.4	Obrigações	A - Agregação	C - Controlo Orçamental	04.4
04.4.1	Período (n+1)	Sim	M - Movimento	C - Controlo Orçamental	NA - Não aplicável	NA - Não aplicável	0 - Não aplicável	04.4.1	Período (n+1)	M - Movimento	C - Controlo Orçamental	04.4.1
04.4.2	Período (n+2)	Sim	M - Movimento	C - Controlo Orçamental	NA - Não aplicável	NA - Não aplicável	0 - Não aplicável	04.4.2	Período (n+2)	M - Movimento	C - Controlo Orçamental	04.4.2
04.4.3	Período (n+3)	Sim	M - Movimento	C - Controlo Orçamental	NA - Não aplicável	NA - Não aplicável	0 - Não aplicável	04.4.3	Período (n+3)	M - Movimento	C - Controlo Orçamental	04.4.3
04.4.4	Período (n+4)	Sim	M - Movimento	C - Controlo Orçamental	NA - Não aplicável	NA - Não aplicável	0 - Não aplicável	04.4.4	Período (n+4)	M - Movimento	C - Controlo Orçamental	04.4.4
04.4.5	Períodos seguintes	Sim	M - Movimento	C - Controlo Orçamental	NA - Não aplicável	NA - Não aplicável	0 - Não aplicável	04.4.5	Períodos seguintes	M - Movimento	C - Controlo Orçamental	04.4.5
07	Operações de tesouraria	Sim	A - Agregação	C - Controlo Orçamental	NA - Não aplicável	NA - Não aplicável	0 - Não aplicável	07	Operações de Tesouraria	A - Agregação	C - Controlo Orçamental	07
07.1	Recebimentos por operações de tesouraria	Sim	A - Agregação	C - Controlo Orçamental	NA - Não aplicável	NA - Não aplicável	0 - Não aplicável	07.1	Recebimentos por operações de tesouraria	A - Agregação	C - Controlo Orçamental	07.1
07.1.1	Intermediação de fundos	Sim	M - Movimento	C - Controlo Orçamental	NA - Não aplicável	NA - Não aplicável	0 - Não aplicável	07.1.1	Intermediação de fundos	M - Movimento	C - Controlo Orçamental	07.1.1
07.1.2	Cobrança de receita por conta de outrem	Sim	A - Agregação	C - Controlo Orçamental	NA - Não aplicável	NA - Não aplicável	0 - Não aplicável	07.1.2	Cobrança de receita por conta de outrem	A - Agregação	C - Controlo Orçamental	07.1.2
07.1.2.1	Receita Fiscal	Sim	A - Agregação	C - Controlo Orçamental	NA - Não aplicável	NA - Não aplicável	0 - Não aplicável	07.1.2.1	Receita Fiscal	A - Agregação	C - Controlo Orçamental	07.1.2.1
07.1.2.1.1	Autarquias locais	Sim	M - Movimento	C - Controlo Orçamental	NA - Não aplicável	NA - Não aplicável	0 - Não aplicável	07.1.2.1.1	Autarquias locais	M - Movimento	C - Controlo Orçamental	07.1.2.1.1
07.1.2.1.2	Entidade Contabilística Estado	Sim	M - Movimento	C - Controlo Orçamental	NA - Não aplicável	NA - Não aplicável	0 - Não aplicável	07.1.2.1.2	Entidade Contabilística Estado	M - Movimento	C - Controlo Orçamental	07.1.2.1.2
07.1.2.1.3	Região Autónoma Açores	Sim	M - Movimento	C - Controlo Orçamental	NA - Não aplicável	NA - Não aplicável	0 - Não aplicável	07.1.2.1.3	Região Autónoma Açores	M - Movimento	C - Controlo Orçamental	07.1.2.1.3
07.1.2.1.4	Região Autónoma Madeira	Sim	M - Movimento	C - Controlo Orçamental	NA - Não aplicável	NA - Não aplicável	0 - Não aplicável	07.1.2.1.4	Região Autónoma Madeira	M - Movimento	C - Controlo Orçamental	07.1.2.1.4
07.1.2.1.9	Outras entidades beneficiárias	Sim	M - Movimento	C - Controlo Orçamental	NA - Não aplicável	NA - Não aplicável	0 - Não aplicável	07.1.2.1.9	Outras entidades beneficiárias	M - Movimento	C - Controlo Orçamental	07.1.2.1.9
07.1.2.2	Receita Não Fiscal	Sim	M - Movimento	C - Controlo Orçamental	NA - Não aplicável	NA - Não aplicável	0 - Não aplicável	07.1.2.2	Receita não Fiscal	M - Movimento	C - Controlo Orçamental	07.1.2.2
07.1.3	Constituição e reforço de cauções e garantias	Sim	M - Movimento	C - Controlo Orçamental	NA - Não aplicável	NA - Não aplicável	0 - Não aplicável	07.1.3	Constituição e reforço de cauções e garantias	M - Movimento	C - Controlo Orçamental	07.1.3

CPLC - CORRESPONDÊNCIA ENTRE O PCL E O PCC/SAL

(MUNICIPIO DE PONTA DELGADA)

Ano	2021
Número	1

Subsetor	Administração Local (SAL)
Data de Conferência	01-01-2021

O CPLC identifica a correspondência, unívoca, entre as contas do plano de contas local (PCL) e as contas do plano de contas central (PCC), devendo ser enviado previamente ao primeiro envio da informação dos dados transacionais. É necessária a atualização da correspondência sempre que ocorram alterações ao PCL ou à correspondência com as contas do PCC.

Monitorização	*Login*	*Data*	*Hora*
Inserção	anaguiar	14-02-2020	09:34:20
Modificação	filipevi	10-12-2021	16:00:19

PCL - Plano de Contas Local								Plano de Contas Central (PCC/SAL)				
Código	Designação	Oficial	Detalhe da Conta		Outros detalhes			Código	Designação	Detalhe da Conta		Cl. Equivalente TC/MF
			Tipo	Natureza	Exigibilidade	Natureza	Endividamento			Tipo	Natureza	
07.1.4	Cobrança de recursos próprios europeus	Sim	M - Movimento	C - Controlo Orçamental	NA - Não aplicável	NA - Não aplicável	0 - Não aplicável	07.1.4	Cobrança de recursos próprios europeus	M - Movimento	C - Controlo Orçamental	07.1.4
07.1.5	Receção de receitas próprias – duplo cabimento	Sim	M - Movimento	C - Controlo Orçamental	NA - Não aplicável	NA - Não aplicável	0 - Não aplicável	07.1.5	Receção de receitas próprias – duplo cabimento	M - Movimento	C - Controlo Orçamental	07.1.5
07.1.6	Retenções - Transição para o SNC-AP	Sim	M - Movimento	C - Controlo Orçamental	NA - Não aplicável	NA - Não aplicável	0 - Não aplicável	07.1.6	Retenções - Transição para o SNC-AP	M - Movimento	C - Controlo Orçamental	07.1.6
07.1.9	Outras receitas de operações tesouraria	Sim	M - Movimento	C - Controlo Orçamental	NA - Não aplicável	NA - Não aplicável	0 - Não aplicável	07.1.9	Outras receitas de operações tesouraria	M - Movimento	C - Controlo Orçamental	07.1.9
07.2	Pagamentos por operações de tesouraria	Sim	A - Agregação	C - Controlo Orçamental	NA - Não aplicável	NA - Não aplicável	0 - Não aplicável	07.2	Pagamentos por operações de tesouraria	A - Agregação	C - Controlo Orçamental	07.2
07.2.1	Intermediação de fundos	Sim	M - Movimento	C - Controlo Orçamental	NA - Não aplicável	NA - Não aplicável	0 - Não aplicável	07.2.1	Intermediação de fundos	M - Movimento	C - Controlo Orçamental	07.2.1
07.2.2	Entrega de receita cobrada por conta de outrem	Sim	A - Agregação	C - Controlo Orçamental	NA - Não aplicável	NA - Não aplicável	0 - Não aplicável	07.2.2	Entrega de receita cobrada por conta de outrem	A - Agregação	C - Controlo Orçamental	07.2.2
07.2.2.1	Receita Fiscal	Sim	A - Agregação	C - Controlo Orçamental	NA - Não aplicável	NA - Não aplicável	0 - Não aplicável	07.2.2.1	Receita Fiscal	A - Agregação	C - Controlo Orçamental	07.2.2.1
07.2.2.1.1	Autarquias locais	Sim	M - Movimento	C - Controlo Orçamental	NA - Não aplicável	NA - Não aplicável	0 - Não aplicável	07.2.2.1.1	Autarquias locais	M - Movimento	C - Controlo Orçamental	07.2.2.1.1
07.2.2.1.2	Entidade Contabilística Estado	Sim	M - Movimento	C - Controlo Orçamental	NA - Não aplicável	NA - Não aplicável	0 - Não aplicável	07.2.2.1.2	Entidade Contabilística Estado	M - Movimento	C - Controlo Orçamental	07.2.2.1.2
07.2.2.1.3	Região Autónoma Açores	Sim	M - Movimento	C - Controlo Orçamental	NA - Não aplicável	NA - Não aplicável	0 - Não aplicável	07.2.2.1.3	Região Autónoma Açores	M - Movimento	C - Controlo Orçamental	07.2.2.1.3
07.2.2.1.4	Região Autónoma Madeira	Sim	M - Movimento	C - Controlo Orçamental	NA - Não aplicável	NA - Não aplicável	0 - Não aplicável	07.2.2.1.4	Região Autónoma Madeira	M - Movimento	C - Controlo Orçamental	07.2.2.1.4
07.2.2.1.9	Outras entidades beneficiárias	Sim	M - Movimento	C - Controlo Orçamental	NA - Não aplicável	NA - Não aplicável	0 - Não aplicável	07.2.2.1.9	Outras entidades beneficiárias	M - Movimento	C - Controlo Orçamental	07.2.2.1.9
07.2.2.2	Receita Não Fiscal	Sim	M - Movimento	C - Controlo Orçamental	NA - Não aplicável	NA - Não aplicável	0 - Não aplicável	07.2.2.2	Receita não fiscal	M - Movimento	C - Controlo Orçamental	07.2.2.2
07.2.3	Devolução de cauções e garantias	Sim	M - Movimento	C - Controlo Orçamental	NA - Não aplicável	NA - Não aplicável	0 - Não aplicável	07.2.3	Devolução de cauções e garantias	M - Movimento	C - Controlo Orçamental	07.2.3
07.2.4	Entrega de recursos próprios europeus	Sim	M - Movimento	C - Controlo Orçamental	NA - Não aplicável	NA - Não aplicável	0 - Não aplicável	07.2.4	Entrega de recursos próprios europeus	M - Movimento	C - Controlo Orçamental	07.2.4
07.2.5	Entrega de receitas próprias – duplo cabimento	Sim	M - Movimento	C - Controlo Orçamental	NA - Não aplicável	NA - Não aplicável	0 - Não aplicável	07.2.5	Entrega de receitas próprias – duplo cabimento	M - Movimento	C - Controlo Orçamental	07.2.5
07.2.6	Retenções - Transição para o SNC-AP	Sim	M - Movimento	C - Controlo Orçamental	NA - Não aplicável	NA - Não aplicável	0 - Não aplicável	07.2.6	Retenções - Transição para o SNC-AP	M - Movimento	C - Controlo Orçamental	07.2.6
07.2.8	Conversão de operações de tesouraria em receita orçamental	Sim	M - Movimento	C - Controlo Orçamental	NA - Não aplicável	NA - Não aplicável	0 - Não aplicável	07.2.8	Conversão de operações de tesouraria em receita orçamental	M - Movimento	C - Controlo Orçamental	07.2.8
07.2.9	Outras despesas de operações de tesouraria	Sim	M - Movimento	C - Controlo Orçamental	NA - Não aplicável	NA - Não aplicável	0 - Não aplicável	07.2.9	Outras despesas de operações de tesouraria	M - Movimento	C - Controlo Orçamental	07.2.9
07.9	Conta refletida	Sim	A - Agregação	C - Controlo Orçamental	NA - Não aplicável	NA - Não aplicável	0 - Não aplicável	07.9	Conta refletida	A - Agregação	C - Controlo Orçamental	07.9
07.9.1	Recebimentos por operações de tesouraria	Sim	M - Movimento	C - Controlo Orçamental	NA - Não aplicável	NA - Não aplicável	0 - Não aplicável	07.9.1	Recebimentos por operações de tesouraria	M - Movimento	C - Controlo Orçamental	07.9.1
07.9.2	Pagamentos por operações de tesouraria	Sim	M - Movimento	C - Controlo Orçamental	NA - Não aplicável	NA - Não aplicável	0 - Não aplicável	07.9.2	Pagamentos por operações de tesouraria	M - Movimento	C - Controlo Orçamental	07.9.2
08	Encerramento contabilidade orçamental	Sim	A - Agregação	C - Controlo Orçamental	NA - Não aplicável	NA - Não aplicável	0 - Não aplicável	08	Encerramento contabilidade orçamental	A - Agregação	C - Controlo Orçamental	08
08.1	Encerramento do orçamento	Sim	M - Movimento	C - Controlo Orçamental	NA - Não aplicável	NA - Não aplicável	0 - Não aplicável	08.1	Encerramento do orçamento	M - Movimento	C - Controlo Orçamental	08.1
08.2	Desempenho orçamental	Sim	M - Movimento	C - Controlo Orçamental	NA - Não aplicável	NA - Não aplicável	0 - Não aplicável	08.2	Desempenho orçamental	M - Movimento	C - Controlo Orçamental	08.2
09	Responsabilidades contingentes e contas de controlo	Sim	A - Agregação	C - Controlo Orçamental	NA - Não aplicável	NA - Não aplicável	0 - Não aplicável	09	Responsabilidades contingentes e contas de controlo	A - Agregação	C - Controlo Orçamental	09
09.1	Responsabilidades contingentes	Sim	A - Agregação	C - Controlo Orçamental	NA - Não aplicável	NA - Não aplicável	0 - Não aplicável	09.1	Responsabilidades contingentes	A - Agregação	C - Controlo Orçamental	09.1
09.1.1	Processos judiciais em curso	Sim	M - Movimento	C - Controlo Orçamental	NA - Não aplicável	NA - Não aplicável	0 - Não aplicável	09.1.1	Processos judiciais em curso	M - Movimento	C - Controlo Orçamental	09.1.1
09.1.2	Processos expropriativos	Sim	M - Movimento	C - Controlo Orçamental	NA - Não aplicável	NA - Não aplicável	0 - Não aplicável	09.1.2	Processos expropriativos	M - Movimento	C - Controlo Orçamental	09.1.2
09.1.3	Contratos onerosos	Sim	M - Movimento	C - Controlo Orçamental	NA - Não aplicável	NA - Não aplicável	0 - Não aplicável	09.1.3	Contratos onerosos	M - Movimento	C - Controlo Orçamental	09.1.3
09.1.4	Acidentes no trabalho e doenças profissionais	Sim	M - Movimento	C - Controlo Orçamental	NA - Não aplicável	NA - Não aplicável	0 - Não aplicável	09.1.4	Acidentes no trabalho e doenças profissionais	M - Movimento	C - Controlo Orçamental	09.1.4
09.1.5	Matérias ambientais	Sim	M - Movimento	C - Controlo Orçamental	NA - Não aplicável	NA - Não aplicável	0 - Não aplicável	09.1.5	Matérias ambientais	M - Movimento	C - Controlo Orçamental	09.1.5
09.1.6	Garantias concedidas	Sim	M - Movimento	C - Controlo Orçamental	NA - Não aplicável	NA - Não aplicável	0 - Não aplicável	09.1.6	Garantias concedidas	M - Movimento	C - Controlo Orçamental	09.1.6
09.1.9	Outros passivos contingentes	Sim	M - Movimento	C - Controlo Orçamental	NA - Não aplicável	NA - Não aplicável	0 - Não aplicável	09.1.9	Outros passivos contingentes	M - Movimento	C - Controlo Orçamental	09.1.9
09.2	Cauções não pecuniárias e garantias obtidas	Sim	M - Movimento	C - Controlo Orçamental	NA - Não aplicável	NA - Não aplicável	0 - Não aplicável	09.2	Cauções não pecuniárias e garantias obtidas	M - Movimento	C - Controlo Orçamental	09.2
09.3	Contas de controlo	Sim	M - Movimento	C - Controlo Orçamental	NA - Não aplicável	NA - Não aplicável	0 - Não aplicável	09.3	Contas de controlo	M - Movimento	C - Controlo Orçamental	09.3
09.9	Conta refletida	Sim	A - Agregação	C - Controlo Orçamental	NA - Não aplicável	NA - Não aplicável	0 - Não aplicável	09.9	Conta refletida	A - Agregação	C - Controlo Orçamental	09.9
09.9.1	Responsabilidades contingentes	Sim	M - Movimento	C - Controlo Orçamental	NA - Não aplicável	NA - Não aplicável	0 - Não aplicável	09.9.1	Responsabilidades contingentes	M - Movimento	C - Controlo Orçamental	09.9.1
09.9.2	Cauções não pecuniárias e garantias obtidas	Sim	M - Movimento	C - Controlo Orçamental	NA - Não aplicável	NA - Não aplicável	0 - Não aplicável	09.9.2	Cauções não pecuniárias e garantias obtidas	M - Movimento	C - Controlo Orçamental	09.9.2
09.9.3	Contas de controlo	Sim	M - Movimento	C - Controlo Orçamental	NA - Não aplicável	NA - Não aplicável	0 - Não aplicável	09.9.3	Contas de controlo	M - Movimento	C - Controlo Orçamental	09.9.3
11	Caixa	Sim	A - Agregação	P - Patrimonial	NA - Não aplicável	NA - Não aplicável	0 - Não aplicável	11	Caixa	A - Agregação	P - Patrimonial	11
11.1	Caixa A	Sim	A - Agregação	P - Patrimonial	NA - Não aplicável	NA - Não aplicável	0 - Não aplicável	11.1	Caixa A	M - Movimento	P - Patrimonial	11.1
11.1.1	Caixa Principal	Não	M - Movimento	P - Patrimonial	NA - Não aplicável	NA - Não aplicável	0 - Não aplicável	11.1	Caixa A	M - Movimento	P - Patrimonial	11.1
11.1.2	Caixa Transferencias	Não	M - Movimento	P - Patrimonial	NA - Não aplicável	NA - Não aplicável	0 - Não aplicável	11.1	Caixa A	M - Movimento	P - Patrimonial	11.1
11.1.3	Caixa Parque Mercado	Não	M - Movimento	P - Patrimonial	NA - Não aplicável	NA - Não aplicável	0 - Não aplicável	11.1	Caixa A	M - Movimento	P - Patrimonial	11.1
11.7	Valores a entregar a terceiros	Sim	M - Movimento	P - Patrimonial	NA - Não aplicável	NA - Não aplicável	0 - Não aplicável	11.7	Valores a entregar a terceiros	M - Movimento	P - Patrimonial	11.7

CPLC - CORRESPONDÊNCIA ENTRE O PCL E O PCC/SAL

(MUNICIPIO DE PONTA DELGADA)

Ano	2021
Número	1

Subsetor	Administração Local (SAL)
Data de Conferência	01-01-2021

O CPLC identifica a correspondência, unívoca, entre as contas do plano de contas local (PCL) e as contas do plano de contas central (PCC), devendo ser enviado previamente ao primeiro envio da informação dos dados transacionais. É necessária a atualização da correspondência sempre que ocorram alterações ao PCL ou à correspondência com as contas do PCC.

Monitorização	*Login*	*Data*	*Hora*
Inserção	anaguiar	14-02-2020	09:34:20
Modificação	filipevi	10-12-2021	16:00:19

PCL - Plano de Contas Local								Plano de Contas Central (PCC/SAL)				
Código	Designação	Oficial	Detalhe da Conta		Outros detalhes			Código	Designação	Detalhe da Conta		Cl. Equivalente TC/MF
			Tipo	Natureza	Exigibilidade	Natureza	Endividamento			Tipo	Natureza	
11.8	Fundo fixo	Sim	A - Agregação	P - Patrimonial	NA - Não aplicável	NA - Não aplicável	0 - Não aplicável	11.8	Fundo fixo	M - Movimento	P - Patrimonial	11.8
11.8.1	Caixa Fundo Fixo CMPD	Não	M - Movimento	P - Patrimonial	NA - Não aplicável	NA - Não aplicável	0 - Não aplicável	11.8	Fundo fixo	M - Movimento	P - Patrimonial	11.8
11.8.2	Caixa Fundo Fixo CPCJ	Não	M - Movimento	P - Patrimonial	NA - Não aplicável	NA - Não aplicável	0 - Não aplicável	11.8	Fundo fixo	M - Movimento	P - Patrimonial	11.8
12	Depósitos à ordem	Sim	A - Agregação	P - Patrimonial	NA - Não aplicável	NA - Não aplicável	0 - Não aplicável	12	Depósitos à ordem	A - Agregação	P - Patrimonial	12
12.1	Depósitos à ordem no Tesouro	Sim	M - Movimento	P - Patrimonial	NA - Não aplicável	NA - Não aplicável	0 - Não aplicável	12.1	Depósitos à ordem no Tesouro	M - Movimento	P - Patrimonial	12.1
12.2	Depósitos bancários à Ordem	Sim	A - Agregação	P - Patrimonial	NA - Não aplicável	NA - Não aplicável	0 - Não aplicável	12.2	Depósitos bancários à Ordem	M - Movimento	P - Patrimonial	12.2
12.2.1	BANCO PORTUGUÊS DE INVESTIMENTO	Não	A - Agregação	P - Patrimonial	NA - Não aplicável	NA - Não aplicável	0 - Não aplicável	12.2	Depósitos bancários à Ordem	M - Movimento	P - Patrimonial	12.2
12.2.1.1	BPI-DEP.ORDEM-0010/3749439101	Não	M - Movimento	P - Patrimonial	NA - Não aplicável	NA - Não aplicável	0 - Não aplicável	12.2	Depósitos bancários à Ordem	M - Movimento	P - Patrimonial	12.2
12.2.2	SANTANDER TOTTA	Não	A - Agregação	P - Patrimonial	NA - Não aplicável	NA - Não aplicável	0 - Não aplicável	12.2	Depósitos bancários à Ordem	M - Movimento	P - Patrimonial	12.2
12.2.2.1	TOTTA-DEP-ORDEM-0018/54314469020	Não	M - Movimento	P - Patrimonial	NA - Não aplicável	NA - Não aplicável	0 - Não aplicável	12.2	Depósitos bancários à Ordem	M - Movimento	P - Patrimonial	12.2
12.2.2.2	TOTTA-DEP.ORDEM-0018/06933559020	Não	M - Movimento	P - Patrimonial	NA - Não aplicável	NA - Não aplicável	0 - Não aplicável	12.2	Depósitos bancários à Ordem	M - Movimento	P - Patrimonial	12.2
12.2.3	MILLENNIUM BCP	Não	A - Agregação	P - Patrimonial	NA - Não aplicável	NA - Não aplicável	0 - Não aplicável	12.2	Depósitos bancários à Ordem	M - Movimento	P - Patrimonial	12.2
12.2.3.1	BCP-DEP.ORDEM-0033/45261991494	Não	M - Movimento	P - Patrimonial	NA - Não aplicável	NA - Não aplicável	0 - Não aplicável	12.2	Depósitos bancários à Ordem	M - Movimento	P - Patrimonial	12.2
12.2.3.2	BCP-DEP.ORDEM-0033/45296195890	Não	M - Movimento	P - Patrimonial	NA - Não aplicável	NA - Não aplicável	0 - Não aplicável	12.2	Depósitos bancários à Ordem	M - Movimento	P - Patrimonial	12.2
12.2.4	CAIXA GERAL DE DEPÓSITOS	Não	A - Agregação	P - Patrimonial	NA - Não aplicável	NA - Não aplicável	0 - Não aplicável	12.2	Depósitos bancários à Ordem	M - Movimento	P - Patrimonial	12.2
12.2.4.1	CGD-DEP.ORDEM-0035/00001948930	Não	M - Movimento	P - Patrimonial	NA - Não aplicável	NA - Não aplicável	0 - Não aplicável	12.2	Depósitos bancários à Ordem	M - Movimento	P - Patrimonial	12.2
12.2.4.2	CGD - Cartão Pré Pago Caixa ONBIZZ STAFF 5248	Não	M - Movimento	P - Patrimonial	NA - Não aplicável	NA - Não aplicável	0 - Não aplicável	12.2	Depósitos bancários à Ordem	M - Movimento	P - Patrimonial	12.2
12.2.5	CAIXA ECONÓMICA MONTEPIO GERAL	Não	A - Agregação	P - Patrimonial	NA - Não aplicável	NA - Não aplicável	0 - Não aplicável	12.2	Depósitos bancários à Ordem	M - Movimento	P - Patrimonial	12.2
12.2.5.1	MG-DEP.ORDEM-0036/99100043702	Não	M - Movimento	P - Patrimonial	NA - Não aplicável	NA - Não aplicável	0 - Não aplicável	12.2	Depósitos bancários à Ordem	M - Movimento	P - Patrimonial	12.2
12.2.6	CAIXA DE CRÉDITO AGRÍCOLA MÚTUO DOS AÇORES	Não	A - Agregação	P - Patrimonial	NA - Não aplicável	NA - Não aplicável	0 - Não aplicável	12.2	Depósitos bancários à Ordem	M - Movimento	P - Patrimonial	12.2
12.2.6.1	CCA-DEP.ORDEM-0045/40304580049	Não	M - Movimento	P - Patrimonial	NA - Não aplicável	NA - Não aplicável	0 - Não aplicável	12.2	Depósitos bancários à Ordem	M - Movimento	P - Patrimonial	12.2
12.2.7	BANCO ESPÍRITO SANTO DOS AÇORES	Não	A - Agregação	P - Patrimonial	NA - Não aplicável	NA - Não aplicável	0 - Não aplicável	12.2	Depósitos bancários à Ordem	M - Movimento	P - Patrimonial	12.2
12.2.7.1	BESA-DEP.ORDEM-0160/00435780006	Não	M - Movimento	P - Patrimonial	NA - Não aplicável	NA - Não aplicável	0 - Não aplicável	12.2	Depósitos bancários à Ordem	M - Movimento	P - Patrimonial	12.2
12.2.7.2	BESA-DEP.PRAZO- 0160/200011261806	Não	M - Movimento	P - Patrimonial	NA - Não aplicável	NA - Não aplicável	0 - Não aplicável	12.2	Depósitos bancários à Ordem	M - Movimento	P - Patrimonial	12.2
12.2.7.3	BESA-DEP.PRAZO- 0160/200011319308	Não	M - Movimento	P - Patrimonial	NA - Não aplicável	NA - Não aplicável	0 - Não aplicável	12.2	Depósitos bancários à Ordem	M - Movimento	P - Patrimonial	12.2
13	Outros depósitos	Sim	A - Agregação	P - Patrimonial	NA - Não aplicável	NA - Não aplicável	0 - Não aplicável	13	Outros depósitos	A - Agregação	P - Patrimonial	13
13.1	Depósitos a prazo	Sim	A - Agregação	P - Patrimonial	NA - Não aplicável	NA - Não aplicável	0 - Não aplicável	13.1	Depósitos a prazo	A - Agregação	P - Patrimonial	13.1
13.1.1	Depósitos a prazo no Tesouro	Sim	M - Movimento	P - Patrimonial	NA - Não aplicável	NA - Não aplicável	0 - Não aplicável	13.1.1	Depósitos a prazo no Tesouro	M - Movimento	P - Patrimonial	13.1.1
13.1.2	Depósitos bancários a prazo	Sim	A - Agregação	P - Patrimonial	NA - Não aplicável	NA - Não aplicável	0 - Não aplicável	13.1.2	Depósitos bancários a prazo	M - Movimento	P - Patrimonial	13.1.2
13.1.2.1	BANCO ESPÍRITO SANTO DOS AÇORES	Não	A - Agregação	P - Patrimonial	NA - Não aplicável	NA - Não aplicável	0 - Não aplicável	13.1.2	Depósitos bancários a prazo	M - Movimento	P - Patrimonial	13.1.2
13.1.2.1.1	BESA-DEP.PRAZO- 0160/200011261806	Não	M - Movimento	P - Patrimonial	NA - Não aplicável	NA - Não aplicável	0 - Não aplicável	13.1.2	Depósitos bancários a prazo	M - Movimento	P - Patrimonial	13.1.2
13.1.2.1.2	BESA-DEP.PRAZO- 0160/200011319308	Não	M - Movimento	P - Patrimonial	NA - Não aplicável	NA - Não aplicável	0 - Não aplicável	13.1.2	Depósitos bancários a prazo	M - Movimento	P - Patrimonial	13.1.2
13.2	Depósitos consignados	Sim	A - Agregação	P - Patrimonial	NA - Não aplicável	NA - Não aplicável	0 - Não aplicável	13.2	Depósitos consignados	A - Agregação	P - Patrimonial	13.2
13.2.1	Depósitos no Tesouro	Sim	A - Agregação	P - Patrimonial	NA - Não aplicável	NA - Não aplicável	0 - Não aplicável	13.2.1	Depósitos no Tesouro	A - Agregação	P - Patrimonial	13.2.1
13.2.1.1	Fundo de Regularização Municipal (FRM)	Sim	M - Movimento	P - Patrimonial	NA - Não aplicável	NA - Não aplicável	0 - Não aplicável	13.2.1.1	Fundo de Regularização Municipal (FRM)	M - Movimento	P - Patrimonial	13.2.1
13.2.1.9	Outros Depósitos à Oredem do Tesouro	Sim	M - Movimento	P - Patrimonial	NA - Não aplicável	NA - Não aplicável	0 - Não aplicável	13.2.1.9	Outros Depósitos à Oredem do Tesouro	M - Movimento	P - Patrimonial	13.2.1
13.2.2	Depósitos bancários	Sim	A - Agregação	P - Patrimonial	NA - Não aplicável	NA - Não aplicável	0 - Não aplicável	13.2.2	Depósitos bancários	M - Movimento	P - Patrimonial	13.2.2
13.2.2.1	SANTANDER TOTTA	Não	A - Agregação	P - Patrimonial	NA - Não aplicável	NA - Não aplicável	0 - Não aplicável	13.2.2	Depósitos bancários	M - Movimento	P - Patrimonial	13.2.2
13.2.2.1.1	TOTTA-DEP.ORDEM-0018/06937881020	Não	M - Movimento	P - Patrimonial	NA - Não aplicável	NA - Não aplicável	0 - Não aplicável	13.2.2	Depósitos bancários	M - Movimento	P - Patrimonial	13.2.2
13.3	Depósitos de garantias e cauções	Sim	A - Agregação	P - Patrimonial	NA - Não aplicável	NA - Não aplicável	0 - Não aplicável	13.3	Depósitos de garantias e cauções	A - Agregação	P - Patrimonial	13.3
13.3.1	Depósitos no Tesouro	Sim	M - Movimento	P - Patrimonial	NA - Não aplicável	NA - Não aplicável	0 - Não aplicável	13.3.1	Depósitos no Tesouro	M - Movimento	P - Patrimonial	13.3.1
13.3.2	Depósitos bancários	Sim	A - Agregação	P - Patrimonial	NA - Não aplicável	NA - Não aplicável	0 - Não aplicável	13.3.2	Depósitos bancários	M - Movimento	P - Patrimonial	13.3.2
13.3.2.1	SANTANDER TOTTA	Não	A - Agregação	P - Patrimonial	NA - Não aplicável	NA - Não aplicável	0 - Não aplicável	13.3.2	Depósitos bancários	M - Movimento	P - Patrimonial	13.3.2
13.3.2.1.1	TOTTA-DEP.ORDEM-0018/06937998020	Não	M - Movimento	P - Patrimonial	NA - Não aplicável	NA - Não aplicável	0 - Não aplicável	13.3.2	Depósitos bancários	M - Movimento	P - Patrimonial	13.3.2

CPLC - CORRESPONDÊNCIA ENTRE O PCL E O PCC/SAL

(MUNICIPIO DE PONTA DELGADA)

Ano	2021
Número	1

Subsetor	Administração Local (SAL)
Data de Conferência	01-01-2021

O CPLC identifica a correspondência, unívoca, entre as contas do plano de contas local (PCL) e as contas do plano de contas central (PCC), devendo ser enviado previamente ao primeiro envio da informação dos dados transacionais. É necessária a atualização da correspondência sempre que ocorram alterações ao PCL ou à correspondência com as contas do PCC.

Monitorização	*Login*	*Data*	*Hora*
Inserção	anaguiar	14-02-2020	09:34:20
Modificação	filipevi	10-12-2021	16:00:19

PCL - Plano de Contas Local								Plano de Contas Central (PCC/SAL)				
Código	Designação	Oficial	Detalhe da Conta		Outros detalhes			Código	Designação	Detalhe da Conta		Cl. Equivalente TC/MF
			Tipo	Natureza	Exigibilidade	Natureza	Endividamento			Tipo	Natureza	
14	Outros instrumentos financeiros a curto prazo	Sim	A - Agregação	P - Patrimonial	NA - Não aplicável	NA - Não aplicável	0 - Não aplicável	14	Outros instrumentos financeiros a curto prazo	A - Agregação	P - Patrimonial	14
14.1	Derivados	Sim	A - Agregação	P - Patrimonial	NA - Não aplicável	NA - Não aplicável	0 - Não aplicável	14.1	Derivados	A - Agregação	P - Patrimonial	14.1
14.1.1	Potencialmente favoráveis	Sim	M - Movimento	P - Patrimonial	NA - Não aplicável	NA - Não aplicável	0 - Não aplicável	14.1.1	Potencialmente favoráveis	M - Movimento	P - Patrimonial	14.1.1
14.1.2	Potencialmente desfavoráveis	Sim	M - Movimento	P - Patrimonial	NA - Não aplicável	NA - Não aplicável	0 - Não aplicável	14.1.2	Potencialmente desfavoráveis	M - Movimento	P - Patrimonial	14.1.2
14.2	Instrumentos financeiros detidos para negociação (ativos e passivos)	Sim	A - Agregação	P - Patrimonial	NA - Não aplicável	NA - Não aplicável	0 - Não aplicável	14.2	Instrumentos financeiros detidos para negociação (ativos e passivos)	A - Agregação	P - Patrimonial	14.2
14.2.1	Títulos de dívida pública negociáveis	Sim	A - Agregação	P - Patrimonial	NA - Não aplicável	NA - Não aplicável	0 - Não aplicável	14.2.1	Títulos de dívida pública negociáveis	A - Agregação	P - Patrimonial	14.2.1
14.2.1.1	Obrigações e títulos de participação	Sim	M - Movimento	P - Patrimonial	NA - Não aplicável	NA - Não aplicável	0 - Não aplicável	14.2.1.1	Obrigações e títulos de participação	M - Movimento	P - Patrimonial	14.2.1
14.2.1.2	Bilhetes do Tesouro	Sim	M - Movimento	P - Patrimonial	NA - Não aplicável	NA - Não aplicável	0 - Não aplicável	14.2.1.2	Bilhetes do Tesouro	M - Movimento	P - Patrimonial	14.2.1
14.2.1.3	Obrigações do Tesouro	Sim	M - Movimento	P - Patrimonial	NA - Não aplicável	NA - Não aplicável	0 - Não aplicável	14.2.1.3	Obrigações do Tesouro	M - Movimento	P - Patrimonial	14.2.1
14.2.1.9	Outros	Sim	M - Movimento	P - Patrimonial	NA - Não aplicável	NA - Não aplicável	0 - Não aplicável	14.2.1.9	Outros	M - Movimento	P - Patrimonial	14.2.1
14.2.2	Fundos	Sim	M - Movimento	P - Patrimonial	NA - Não aplicável	NA - Não aplicável	0 - Não aplicável	14.2.2	Fundos	M - Movimento	P - Patrimonial	14.2.2
14.2.3	Ações e unidades de participação	Sim	M - Movimento	P - Patrimonial	NA - Não aplicável	NA - Não aplicável	0 - Não aplicável	14.2.3	Ações e unidades de participação	M - Movimento	P - Patrimonial	14.2.3
14.2.9	Outros	Sim	A - Agregação	P - Patrimonial	NA - Não aplicável	NA - Não aplicável	0 - Não aplicável	14.2.9	Outros	A - Agregação	P - Patrimonial	14.2.9
14.2.9.1	Natureza ativa	Sim	M - Movimento	P - Patrimonial	NA - Não aplicável	NA - Não aplicável	0 - Não aplicável	14.2.9.1	Natureza ativa	M - Movimento	P - Patrimonial	14.2.9.1
14.2.9.2	Natureza passiva	Sim	M - Movimento	P - Patrimonial	NA - Não aplicável	NA - Não aplicável	0 - Não aplicável	14.2.9.2	Natureza passiva	M - Movimento	P - Patrimonial	14.2.9.2
14.3	Outros ativos e passivos financeiros	Sim	A - Agregação	P - Patrimonial	NA - Não aplicável	NA - Não aplicável	0 - Não aplicável	14.3	Outros ativos e passivos financeiros	A - Agregação	P - Patrimonial	14.3
14.3.1	Outros ativos financeiros	Sim	A - Agregação	P - Patrimonial	NA - Não aplicável	NA - Não aplicável	0 - Não aplicável	14.3.1	Outros ativos financeiros	A - Agregação	P - Patrimonial	14.3.1
14.3.1.1	Certificados Especiais de Dívida de Curto Prazo	Sim	M - Movimento	P - Patrimonial	NA - Não aplicável	NA - Não aplicável	0 - Não aplicável	14.3.1.1	Certificados Especiais de Dívida de Curto Prazo	M - Movimento	P - Patrimonial	14.3.1.1
14.3.1.9	Outros	Sim	A - Agregação	P - Patrimonial	NA - Não aplicável	NA - Não aplicável	0 - Não aplicável	14.3.1.9	Outros	A - Agregação	P - Patrimonial	14.3.1.9
14.3.1.9.1	Estado	Sim	M - Movimento	P - Patrimonial	NA - Não aplicável	NA - Não aplicável	0 - Não aplicável	14.3.1.9.1	Estado	M - Movimento	P - Patrimonial	14.3.1.9
14.3.1.9.2	Serviços e Fundos Autónomos	Sim	M - Movimento	P - Patrimonial	NA - Não aplicável	NA - Não aplicável	0 - Não aplicável	14.3.1.9.2	Serviços e Fundos Autónomos	M - Movimento	P - Patrimonial	14.3.1.9
14.3.1.9.3	Administração Local	Sim	A - Agregação	P - Patrimonial	NA - Não aplicável	NA - Não aplicável	0 - Não aplicável	14.3.1.9.3	Administração Local	A - Agregação	P - Patrimonial	14.3.1.9
14.3.1.9.3.1	Associações de Municípios	Sim	M - Movimento	P - Patrimonial	NA - Não aplicável	NA - Não aplicável	0 - Não aplicável	14.3.1.9.3.1	Associações de Municípios	M - Movimento	P - Patrimonial	14.3.1.9
14.3.1.9.3.2	Municípios	Sim	M - Movimento	P - Patrimonial	NA - Não aplicável	NA - Não aplicável	0 - Não aplicável	14.3.1.9.3.2	Municípios	M - Movimento	P - Patrimonial	14.3.1.9
14.3.1.9.3.3	Serviços Municipalizados	Sim	M - Movimento	P - Patrimonial	NA - Não aplicável	NA - Não aplicável	0 - Não aplicável	14.3.1.9.3.3	Serviços Municipalizados	M - Movimento	P - Patrimonial	14.3.1.9
14.3.1.9.3.4	Associações de Freguesias	Sim	M - Movimento	P - Patrimonial	NA - Não aplicável	NA - Não aplicável	0 - Não aplicável	14.3.1.9.3.4	Associações de Freguesias	M - Movimento	P - Patrimonial	14.3.1.9
14.3.1.9.3.5	Freguesias	Sim	M - Movimento	P - Patrimonial	NA - Não aplicável	NA - Não aplicável	0 - Não aplicável	14.3.1.9.3.5	Freguesias	M - Movimento	P - Patrimonial	14.3.1.9
14.3.1.9.3.6	Empresas Locais	Sim	M - Movimento	P - Patrimonial	NA - Não aplicável	NA - Não aplicável	0 - Não aplicável	14.3.1.9.3.6	Empresas Locais	M - Movimento	P - Patrimonial	14.3.1.9
14.3.1.9.3.9	Outros	Sim	M - Movimento	P - Patrimonial	NA - Não aplicável	NA - Não aplicável	0 - Não aplicável	14.3.1.9.3.9	Outros	M - Movimento	P - Patrimonial	14.3.1.9
14.3.1.9.4	Administração Regional	Sim	A - Agregação	P - Patrimonial	NA - Não aplicável	NA - Não aplicável	0 - Não aplicável	14.3.1.9.4	Administração Regional	A - Agregação	P - Patrimonial	14.3.1.9
14.3.1.9.4.1	RAA	Sim	M - Movimento	P - Patrimonial	NA - Não aplicável	NA - Não aplicável	0 - Não aplicável	14.3.1.9.4.1	RAA	M - Movimento	P - Patrimonial	14.3.1.9
14.3.1.9.4.2	RAM	Sim	M - Movimento	P - Patrimonial	NA - Não aplicável	NA - Não aplicável	0 - Não aplicável	14.3.1.9.4.2	RAM	M - Movimento	P - Patrimonial	14.3.1.9
14.3.1.9.5	Segurança Social	Sim	M - Movimento	P - Patrimonial	NA - Não aplicável	NA - Não aplicável	0 - Não aplicável	14.3.1.9.5	Segurança Social	M - Movimento	P - Patrimonial	14.3.1.9
14.3.1.9.9	Outras entidades	Sim	M - Movimento	P - Patrimonial	NA - Não aplicável	NA - Não aplicável	0 - Não aplicável	14.3.1.9.9	Outras entidades	M - Movimento	P - Patrimonial	14.3.1.9
14.3.2	Outros passivos financeiros	Sim	A - Agregação	P - Patrimonial	NA - Não aplicável	NA - Não aplicável	0 - Não aplicável	14.3.2	Outros passivos financeiros	A - Agregação	P - Patrimonial	14.3.2
14.3.2.1	Estado	Sim	M - Movimento	P - Patrimonial	NA - Não aplicável	NA - Não aplicável	0 - Não aplicável	14.3.2.1	Estado	M - Movimento	P - Patrimonial	14.3.2
14.3.2.2	Serviços e Fundos Autónomos	Sim	M - Movimento	P - Patrimonial	NA - Não aplicável	NA - Não aplicável	0 - Não aplicável	14.3.2.2	Serviços e Fundos Autónomos	M - Movimento	P - Patrimonial	14.3.2
14.3.2.3	Administração Local	Sim	A - Agregação	P - Patrimonial	NA - Não aplicável	NA - Não aplicável	0 - Não aplicável	14.3.2.3	Administração Local	A - Agregação	P - Patrimonial	14.3.2
14.3.2.3.1	Associações de Municípios	Sim	M - Movimento	P - Patrimonial	NA - Não aplicável	NA - Não aplicável	0 - Não aplicável	14.3.2.3.1	Associações de Municípios	M - Movimento	P - Patrimonial	14.3.2
14.3.2.3.2	Municípios	Sim	M - Movimento	P - Patrimonial	NA - Não aplicável	NA - Não aplicável	0 - Não aplicável	14.3.2.3.2	Municípios	M - Movimento	P - Patrimonial	14.3.2
14.3.2.3.3	Serviços Municipalizados	Sim	M - Movimento	P - Patrimonial	NA - Não aplicável	NA - Não aplicável	0 - Não aplicável	14.3.2.3.3	Serviços Municipalizados	M - Movimento	P - Patrimonial	14.3.2
14.3.2.3.4	Associações de Freguesias	Sim	M - Movimento	P - Patrimonial	NA - Não aplicável	NA - Não aplicável	0 - Não aplicável	14.3.2.3.4	Associações de Freguesias	M - Movimento	P - Patrimonial	14.3.2
14.3.2.3.5	Freguesias	Sim	M - Movimento	P - Patrimonial	NA - Não aplicável	NA - Não aplicável	0 - Não aplicável	14.3.2.3.5	Freguesias	M - Movimento	P - Patrimonial	14.3.2
14.3.2.3.6	Empresas Locais	Sim	M - Movimento	P - Patrimonial	NA - Não aplicável	NA - Não aplicável	0 - Não aplicável	14.3.2.3.6	Empresas Locais	M - Movimento	P - Patrimonial	14.3.2
14.3.2.3.9	Outros	Sim	M - Movimento	P - Patrimonial	NA - Não aplicável	NA - Não aplicável	0 - Não aplicável	14.3.2.3.9	Outros	M - Movimento	P - Patrimonial	14.3.2
14.3.2.4	Administração Regional	Sim	A - Agregação	P - Patrimonial	NA - Não aplicável	NA - Não aplicável	0 - Não aplicável	14.3.2.4	Administração Regional	A - Agregação	P - Patrimonial	14.3.2
14.3.2.4.1	RAA	Sim	M - Movimento	P - Patrimonial	NA - Não aplicável	NA - Não aplicável	0 - Não aplicável	14.3.2.4.1	RAA	M - Movimento	P - Patrimonial	14.3.2
14.3.2.4.2	RAM	Sim	M - Movimento	P - Patrimonial	NA - Não aplicável	NA - Não aplicável	0 - Não aplicável	14.3.2.4.2	RAM	M - Movimento	P - Patrimonial	14.3.2
14.3.2.5	Segurança Social	Sim	M - Movimento	P - Patrimonial	NA - Não aplicável	NA - Não aplicável	0 - Não aplicável	14.3.2.5	Segurança Social	M - Movimento	P - Patrimonial	14.3.2
14.3.2.9	Outras entidades	Sim	M - Movimento	P - Patrimonial	NA - Não aplicável	NA - Não aplicável	0 - Não aplicável	14.3.2.9	Outras entidades	M - Movimento	P - Patrimonial	14.3.2
14.9	Perdas por imparidade acumuladas	Sim	M - Movimento	P - Patrimonial	NA - Não aplicável	NA - Não aplicável	0 - Não aplicável	14.9	Perdas por imparidade acumuladas	M - Movimento	P - Patrimonial	14.9
20	Devedores e credores por transferências, subsídios e empréstimos bonificados	Sim	A - Agregação	P - Patrimonial	NA - Não aplicável	NA - Não aplicável	0 - Não aplicável	20	Devedores e credores por transferências, subsídios e empréstimos bonificados	A - Agregação	P - Patrimonial	20
20.1	Devedores por transferências e subsídios não reembolsáveis obtidos	Sim	A - Agregação	P - Patrimonial	NA - Não aplicável	NA - Não aplicável	0 - Não aplicável	20.1	Devedores por transferências e subsídios não reembolsáveis obtidos	A - Agregação	P - Patrimonial	20.1
20.1.1	Estado	Sim	A - Agregação	P - Patrimonial	NA - Não aplicável	NA - Não aplicável	0 - Não aplicável	20.1.1	Estado	A - Agregação	P - Patrimonial	20.1
20.1.1.1	Cooperação Tecnica e Financeira	Sim	A - Agregação	P - Patrimonial	NA - Não aplicável	NA - Não aplicável	0 - Não aplicável	20.1.1.1	Cooperação Tecnica e Financeira	A - Agregação	P - Patrimonial	20.1

CPLC - CORRESPONDÊNCIA ENTRE O PCL E O PCC/SAL

(MUNICIPIO DE PONTA DELGADA)

Ano	2021
Número	1

Subsetor	Administração Local (SAL)
Data de Conferência	01-01-2021

O CPLC identifica a correspondência, unívoca, entre as contas do plano de contas local (PCL) e as contas do plano de contas central (PCC), devendo ser enviado previamente ao primeiro envio da informação dos dados transacionais. É necessária a atualização da correspondência sempre que ocorram alterações ao PCL ou à correspondência com as contas do PCC.

Monitorização	*Login*	*Data*	*Hora*
Inserção	anaguiar	14-02-2020	09:34:20
Modificação	filipevi	10-12-2021	16:00:19

PCL - Plano de Contas Local								Plano de Contas Central (PCC/SAL)				
Código	Designação	Oficial	Detalhe da Conta		Outros detalhes			Código	Designação	Detalhe da Conta		Cl. Equivalente TC/MF
			Tipo	Natureza	Exigibilidade	Natureza	Endividamento			Tipo	Natureza	
20.1.1.1.1	Protocolos	Sim	M - Movimento	P - Patrimonial	NA - Não aplicável	NA - Não aplicável	0 - Não aplicável	20.1.1.1.1	Protocolos	M - Movimento	P - Patrimonial	20.1
20.1.1.1.2	Contratos Programa	Sim	M - Movimento	P - Patrimonial	NA - Não aplicável	NA - Não aplicável	0 - Não aplicável	20.1.1.1.2	Contratos Programa	M - Movimento	P - Patrimonial	20.1
20.1.1.1.9	Outros	Sim	M - Movimento	P - Patrimonial	NA - Não aplicável	NA - Não aplicável	0 - Não aplicável	20.1.1.1.9	Outros	M - Movimento	P - Patrimonial	20.1
20.1.1.2	Participação nos Impostos do Estado	Sim	A - Agregação	P - Patrimonial	NA - Não aplicável	NA - Não aplicável	0 - Não aplicável	20.1.1.2	Participação nos Impostos do Estado	A - Agregação	P - Patrimonial	20.1
20.1.1.2.1	Fundo de Equilíbrio Financeiro (FEF)	Sim	M - Movimento	P - Patrimonial	NA - Não aplicável	NA - Não aplicável	0 - Não aplicável	20.1.1.2.1	Fundo de Equilíbrio Financeiro (FEF)	M - Movimento	P - Patrimonial	20.1
20.1.1.2.2	Fundo Social Municipal (FSM)	Sim	M - Movimento	P - Patrimonial	NA - Não aplicável	NA - Não aplicável	0 - Não aplicável	20.1.1.2.2	Fundo Social Municipal (FSM)	M - Movimento	P - Patrimonial	20.1
20.1.1.2.3	Participação no IRS	Sim	M - Movimento	P - Patrimonial	NA - Não aplicável	NA - Não aplicável	0 - Não aplicável	20.1.1.2.3	Participação no IRS	M - Movimento	P - Patrimonial	20.1
20.1.1.2.4	Artigo 35.º, n.º 3 da Lei n.º 73/2013	Sim	M - Movimento	P - Patrimonial	NA - Não aplicável	NA - Não aplicável	0 - Não aplicável	20.1.1.2.4	Artigo 35.º, n.º 3 da Lei n.º 73/2013	M - Movimento	P - Patrimonial	20.1
20.1.1.2.5	Artigo 38.º, n.º 8 da Lei n.º 73/2013	Sim	M - Movimento	P - Patrimonial	NA - Não aplicável	NA - Não aplicável	0 - Não aplicável	20.1.1.2.5	Artigo 38.º, n.º 8 da Lei n.º 73/2013	M - Movimento	P - Patrimonial	20.1
20.1.1.2.6	Participação do IVA	Sim	M - Movimento	P - Patrimonial	NA - Não aplicável	NA - Não aplicável	0 - Não aplicável	20.1.1.2.6	Participação do IVA	M - Movimento	P - Patrimonial	20.1
20.1.1.2.9	Outras Participações nos Impostos do Estado	Sim	M - Movimento	P - Patrimonial	NA - Não aplicável	NA - Não aplicável	0 - Não aplicável	20.1.1.2.9	Outras Participações nos Impostos do Estado	M - Movimento	P - Patrimonial	20.1
20.1.1.3	Transferência de competências - Lei n.º 50/2018	Sim	M - Movimento	P - Patrimonial	NA - Não aplicável	NA - Não aplicável	0 - Não aplicável	20.1.1.3	Transferência de competências - Lei n.º 50/2018	M - Movimento	P - Patrimonial	20.1
20.1.1.9	Outros	Sim	M - Movimento	P - Patrimonial	NA - Não aplicável	NA - Não aplicável	0 - Não aplicável	20.1.1.9	Outros	M - Movimento	P - Patrimonial	20.1
20.1.2	Administração Local	Sim	A - Agregação	P - Patrimonial	NA - Não aplicável	NA - Não aplicável	0 - Não aplicável	20.1.2	Administração Local	A - Agregação	P - Patrimonial	20.1
20.1.2.1	Associações de Municípios	Sim	M - Movimento	P - Patrimonial	NA - Não aplicável	NA - Não aplicável	0 - Não aplicável	20.1.2.1	Associações de Municípios	M - Movimento	P - Patrimonial	20.1
20.1.2.2	Municípios	Sim	M - Movimento	P - Patrimonial	NA - Não aplicável	NA - Não aplicável	0 - Não aplicável	20.1.2.2	Municípios	M - Movimento	P - Patrimonial	20.1
20.1.2.3	Serviços Municipalizados	Sim	M - Movimento	P - Patrimonial	NA - Não aplicável	NA - Não aplicável	0 - Não aplicável	20.1.2.3	Serviços Municipalizados	M - Movimento	P - Patrimonial	20.1
20.1.2.4	Associações de Freguesias	Sim	M - Movimento	P - Patrimonial	NA - Não aplicável	NA - Não aplicável	0 - Não aplicável	20.1.2.4	Associações de Freguesias	M - Movimento	P - Patrimonial	20.1
20.1.2.5	Freguesias	Sim	M - Movimento	P - Patrimonial	NA - Não aplicável	NA - Não aplicável	0 - Não aplicável	20.1.2.5	Freguesias	M - Movimento	P - Patrimonial	20.1
20.1.2.6	Empresas Locais	Sim	M - Movimento	P - Patrimonial	NA - Não aplicável	NA - Não aplicável	0 - Não aplicável	20.1.2.6	Empresas Locais	M - Movimento	P - Patrimonial	20.1
20.1.2.9	Outros	Sim	M - Movimento	P - Patrimonial	NA - Não aplicável	NA - Não aplicável	0 - Não aplicável	20.1.2.9	Outros	M - Movimento	P - Patrimonial	20.1
20.1.3	Administração Regional	Sim	A - Agregação	P - Patrimonial	NA - Não aplicável	NA - Não aplicável	0 - Não aplicável	20.1.3	Administração Regional	A - Agregação	P - Patrimonial	20.1
20.1.3.1	RAA	Sim	M - Movimento	P - Patrimonial	NA - Não aplicável	NA - Não aplicável	0 - Não aplicável	20.1.3.1	RAA	M - Movimento	P - Patrimonial	20.1
20.1.3.2	RAM	Sim	M - Movimento	P - Patrimonial	NA - Não aplicável	NA - Não aplicável	0 - Não aplicável	20.1.3.2	RAM	M - Movimento	P - Patrimonial	20.1
20.1.4	Fundos Comunitários	Sim	A - Agregação	P - Patrimonial	NA - Não aplicável	NA - Não aplicável	0 - Não aplicável	20.1.4	Fundos Comunitários	A - Agregação	P - Patrimonial	20.1
20.1.4.1	FEDER	Sim	M - Movimento	P - Patrimonial	NA - Não aplicável	NA - Não aplicável	0 - Não aplicável	20.1.4.1	FEDER	M - Movimento	P - Patrimonial	20.1
20.1.4.2	Fundo de Coesão	Sim	M - Movimento	P - Patrimonial	NA - Não aplicável	NA - Não aplicável	0 - Não aplicável	20.1.4.2	Fundo de Coesão	M - Movimento	P - Patrimonial	20.1
20.1.4.3	Fundo Social Europeu	Sim	M - Movimento	P - Patrimonial	NA - Não aplicável	NA - Não aplicável	0 - Não aplicável	20.1.4.3	Fundo Social Europeu	M - Movimento	P - Patrimonial	20.1
20.1.4.9	Outros	Sim	M - Movimento	P - Patrimonial	NA - Não aplicável	NA - Não aplicável	0 - Não aplicável	20.1.4.9	Outros	M - Movimento	P - Patrimonial	20.1
20.1.5	Serviços e Fundos Autónomos	Sim	A - Agregação	P - Patrimonial	NA - Não aplicável	NA - Não aplicável	0 - Não aplicável	20.1.5	Serviços e Fundos Autónomos	A - Agregação	P - Patrimonial	20.1
20.1.5.1	Transferência de competências - Lei n.º 50/2018	Não	M - Movimento	P - Patrimonial	NA - Não aplicável	NA - Não aplicável	0 - Não aplicável	20.1.5.1	Transferência de competências - Lei n.º 50/2018	M - Movimento	P - Patrimonial	20.1
20.1.5.9	Outros	Não	M - Movimento	P - Patrimonial	NA - Não aplicável	NA - Não aplicável	0 - Não aplicável	20.1.5.9	Outros	M - Movimento	P - Patrimonial	20.1
20.1.9	Outros	Sim	M - Movimento	P - Patrimonial	NA - Não aplicável	NA - Não aplicável	0 - Não aplicável	20.1.9	Outros	M - Movimento	P - Patrimonial	20.1
20.2	Credores por transferências e subsídios não reembolsáveis concedidos	Sim	A - Agregação	P - Patrimonial	NA - Não aplicável	NA - Não aplicável	0 - Não aplicável	20.2	Credores por transferências e subsídios não reembolsáveis concedidos	A - Agregação	P - Patrimonial	20.2
20.2.1	Estado	Sim	A - Agregação	P - Patrimonial	NA - Não aplicável	NA - Não aplicável	0 - Não aplicável	20.2.1	Estado	A - Agregação	P - Patrimonial	20.2
20.2.1.1	Cooperação Tecnica e Financeira	Sim	A - Agregação	P - Patrimonial	NA - Não aplicável	NA - Não aplicável	0 - Não aplicável	20.2.1.1	Cooperação Tecnica e Financeira	A - Agregação	P - Patrimonial	20.2
20.2.1.1.1	Protocolos	Sim	M - Movimento	P - Patrimonial	NA - Não aplicável	NA - Não aplicável	0 - Não aplicável	20.2.1.1.1	Protocolos	M - Movimento	P - Patrimonial	20.2
20.2.1.1.2	Contratos Programa	Sim	M - Movimento	P - Patrimonial	NA - Não aplicável	NA - Não aplicável	0 - Não aplicável	20.2.1.1.2	Contratos Programa	M - Movimento	P - Patrimonial	20.2
20.2.1.1.9	Outros	Sim	M - Movimento	P - Patrimonial	NA - Não aplicável	NA - Não aplicável	0 - Não aplicável	20.2.1.1.9	Outros	M - Movimento	P - Patrimonial	20.2
20.2.1.9	Outros	Sim	M - Movimento	P - Patrimonial	NA - Não aplicável	NA - Não aplicável	0 - Não aplicável	20.2.1.9	Outros	M - Movimento	P - Patrimonial	20.2
20.2.2	Administração Local	Sim	A - Agregação	P - Patrimonial	NA - Não aplicável	NA - Não aplicável	0 - Não aplicável	20.2.2	Administração Local	A - Agregação	P - Patrimonial	20.2
20.2.2.1	Associações de Municípios	Sim	A - Agregação	P - Patrimonial	NA - Não aplicável	NA - Não aplicável	0 - Não aplicável	20.2.2.1	Associações de Municípios	M - Movimento	P - Patrimonial	20.2
20.2.2.1.1	Empréstimo A.M.I.S.M.	Não	M - Movimento	P - Patrimonial	NA - Não aplicável	NA - Não aplicável	0 - Não aplicável	20.2.2.1	Associações de Municípios	M - Movimento	P - Patrimonial	20.2
20.2.2.2	Municípios	Sim	M - Movimento	P - Patrimonial	NA - Não aplicável	NA - Não aplicável	0 - Não aplicável	20.2.2.2	Municípios	M - Movimento	P - Patrimonial	20.2
20.2.2.3	Serviços Municipalizados	Sim	M - Movimento	P - Patrimonial	NA - Não aplicável	NA - Não aplicável	0 - Não aplicável	20.2.2.3	Serviços Municipalizados	M - Movimento	P - Patrimonial	20.2
20.2.2.4	Associações de Freguesias	Sim	M - Movimento	P - Patrimonial	NA - Não aplicável	NA - Não aplicável	0 - Não aplicável	20.2.2.4	Associações de Freguesias	M - Movimento	P - Patrimonial	20.2
20.2.2.5	Freguesias	Sim	M - Movimento	P - Patrimonial	NA - Não aplicável	NA - Não aplicável	0 - Não aplicável	20.2.2.5	Freguesias	M - Movimento	P - Patrimonial	20.2
20.2.2.6	Empresas Locais	Sim	M - Movimento	P - Patrimonial	NA - Não aplicável	NA - Não aplicável	0 - Não aplicável	20.2.2.6	Empresas Locais	M - Movimento	P - Patrimonial	20.2
20.2.2.9	Outros	Sim	M - Movimento	P - Patrimonial	NA - Não aplicável	NA - Não aplicável	0 - Não aplicável	20.2.2.9	Outros	M - Movimento	P - Patrimonial	20.2
20.2.3	Administração Regional	Sim	A - Agregação	P - Patrimonial	NA - Não aplicável	NA - Não aplicável	0 - Não aplicável	20.2.3	Administração Regional	A - Agregação	P - Patrimonial	20.2
20.2.3.1	RAA	Sim	M - Movimento	P - Patrimonial	NA - Não aplicável	NA - Não aplicável	0 - Não aplicável	20.2.3.1	RAA	M - Movimento	P - Patrimonial	20.2
20.2.3.2	RAM	Sim	M - Movimento	P - Patrimonial	NA - Não aplicável	NA - Não aplicável	0 - Não aplicável	20.2.3.2	RAM	M - Movimento	P - Patrimonial	20.2
20.2.4	Fundos Comunitários	Sim	A - Agregação	P - Patrimonial	NA - Não aplicável	NA - Não aplicável	0 - Não aplicável	20.2.4	Fundos Comunitários	A - Agregação	P - Patrimonial	20.2
20.2.4.1	FEDER	Sim	M - Movimento	P - Patrimonial	NA - Não aplicável	NA - Não aplicável	0 - Não aplicável	20.2.4.1	FEDER	M - Movimento	P - Patrimonial	20.2
20.2.4.2	Fundo de Coesão	Sim	M - Movimento	P - Patrimonial	NA - Não aplicável	NA - Não aplicável	0 - Não aplicável	20.2.4.2	Fundo de Coesão	M - Movimento	P - Patrimonial	20.2
20.2.4.3	Fundo Social Europeu	Sim	M - Movimento	P - Patrimonial	NA - Não aplicável	NA - Não aplicável	0 - Não aplicável	20.2.4.3	Fundo Social Europeu	M - Movimento	P - Patrimonial	20.2
20.2.4.4	LEADER	Sim	M - Movimento	P - Patrimonial	NA - Não aplicável	NA - Não aplicável	0 - Não aplicável	20.2.4.4	LEADER	M - Movimento	P - Patrimonial	20.2
20.2.4.9	Outros	Sim	M - Movimento	P - Patrimonial	NA - Não aplicável	NA - Não aplicável	0 - Não aplicável	20.2.4.9	Outros	M - Movimento	P - Patrimonial	20.2

CPLC - CORRESPONDÊNCIA ENTRE O PCL E O PCC/SAL

(MUNICIPIO DE PONTA DELGADA)

Ano	2021
Número	1

Subsetor	Administração Local (SAL)
Data de Conferência	01-01-2021

O CPLC identifica a correspondência, unívoca, entre as contas do plano de contas local (PCL) e as contas do plano de contas central (PCC), devendo ser enviado previamente ao primeiro envio da informação dos dados transacionais. É necessária a atualização da correspondência sempre que ocorram alterações ao PCL ou à correspondência com as contas do PCC.

Monitorização	*Login*	*Data*	*Hora*
Inserção	anaguiar	14-02-2020	09:34:20
Modificação	filipevi	10-12-2021	16:00:19

PCL - Plano de Contas Local								Plano de Contas Central (PCC/SAL)				
Código	Designação	Oficial	Detalhe da Conta		Outros detalhes			Código	Designação	Detalhe da Conta		Cl. Equivalente TC/MF
			Tipo	Natureza	Exigibilidade	Natureza	Endividamento			Tipo	Natureza	
20.2.9	Outros	Sim	M - Movimento	P - Patrimonial	NA - Não aplicável	NA - Não aplicável	0 - Não aplicável	20.2.9	Outros	M - Movimento	P - Patrimonial	20.2
20.3	Devedores por empréstimos bonificados e subsídios reembolsáveis	Sim	A - Agregação	P - Patrimonial	NA - Não aplicável	NA - Não aplicável	0 - Não aplicável	20.3	Devedores por empréstimos bonificados e subsídios reembolsáveis	A - Agregação	P - Patrimonial	20.3
20.3.1	De curto prazo	Sim	A - Agregação	P - Patrimonial	NA - Não aplicável	NA - Não aplicável	0 - Não aplicável	20.3.1	De curto prazo	A - Agregação	P - Patrimonial	20.3.1
20.3.1.1	Subsídios reembolsáveis para as sociedades não financeiras privadas	Sim	M - Movimento	P - Patrimonial	NA - Não aplicável	NA - Não aplicável	0 - Não aplicável	20.3.1.1	Subsídios reembolsáveis para as sociedades não financeiras privadas	M - Movimento	P - Patrimonial	20.3.1
20.3.1.2	Subsídios reembolsáveis para as sociedades não financeiras públicas	Sim	M - Movimento	P - Patrimonial	NA - Não aplicável	NA - Não aplicável	0 - Não aplicável	20.3.1.2	Subsídios reembolsáveis para as sociedades não financeiras públicas	M - Movimento	P - Patrimonial	20.3.1
20.3.1.3	Subsídios reembolsáveis para as famílias	Sim	M - Movimento	P - Patrimonial	NA - Não aplicável	NA - Não aplicável	0 - Não aplicável	20.3.1.3	Subsídios reembolsáveis para as famílias	M - Movimento	P - Patrimonial	20.3.1
20.3.1.4	Subsídios reembolsáveis para outras entidades	Sim	M - Movimento	P - Patrimonial	NA - Não aplicável	NA - Não aplicável	0 - Não aplicável	20.3.1.4	Subsídios reembolsáveis para outras entidades	M - Movimento	P - Patrimonial	20.3.1
20.3.1.9	Outros	Sim	M - Movimento	P - Patrimonial	NA - Não aplicável	NA - Não aplicável	0 - Não aplicável	20.3.1.9	Outros	M - Movimento	P - Patrimonial	20.3.1
20.3.2	De médio e longo prazo	Sim	A - Agregação	P - Patrimonial	NA - Não aplicável	NA - Não aplicável	0 - Não aplicável	20.3.2	De médio e longo prazo	A - Agregação	P - Patrimonial	20.3.2
20.3.2.1	Realizável a curto prazo	Sim	A - Agregação	P - Patrimonial	NA - Não aplicável	NA - Não aplicável	0 - Não aplicável	20.3.2.1	Realizável a curto prazo	A - Agregação	P - Patrimonial	20.3.2.1
20.3.2.1.1	Subsídios reembolsáveis para as sociedades não financeiras privadas	Sim	M - Movimento	P - Patrimonial	NA - Não aplicável	NA - Não aplicável	0 - Não aplicável	20.3.2.1.1	Subsídios reembolsáveis para as sociedades não financeiras privadas	M - Movimento	P - Patrimonial	20.3.2.1
20.3.2.1.2	Subsídios reembolsáveis para as sociedades não financeiras públicas	Sim	M - Movimento	P - Patrimonial	NA - Não aplicável	NA - Não aplicável	0 - Não aplicável	20.3.2.1.2	Subsídios reembolsáveis para as sociedades não financeiras públicas	M - Movimento	P - Patrimonial	20.3.2.1
20.3.2.1.3	Subsídios reembolsáveis para as famílias	Sim	M - Movimento	P - Patrimonial	NA - Não aplicável	NA - Não aplicável	0 - Não aplicável	20.3.2.1.3	Subsídios reembolsáveis para as famílias	M - Movimento	P - Patrimonial	20.3.2.1
20.3.2.1.4	Subsídios reembolsáveis para outras entidades	Sim	M - Movimento	P - Patrimonial	NA - Não aplicável	NA - Não aplicável	0 - Não aplicável	20.3.2.1.4	Subsídios reembolsáveis para outras entidades	M - Movimento	P - Patrimonial	20.3.2.1
20.3.2.1.9	Outros	Sim	M - Movimento	P - Patrimonial	NA - Não aplicável	NA - Não aplicável	0 - Não aplicável	20.3.2.1.9	Outros	M - Movimento	P - Patrimonial	20.3.2.1
20.3.2.2	Realizável a médio e longo prazo	Sim	A - Agregação	P - Patrimonial	NA - Não aplicável	NA - Não aplicável	0 - Não aplicável	20.3.2.2	Realizável a médio e longo prazo	A - Agregação	P - Patrimonial	20.3.2.2
20.3.2.2.1	Subsídios reembolsáveis para as sociedades não financeiras privadas	Sim	M - Movimento	P - Patrimonial	NA - Não aplicável	NA - Não aplicável	0 - Não aplicável	20.3.2.2.1	Subsídios reembolsáveis para as sociedades não financeiras privadas	M - Movimento	P - Patrimonial	20.3.2.2
20.3.2.2.2	Subsídios reembolsáveis para as sociedades não financeiras públicas	Sim	M - Movimento	P - Patrimonial	NA - Não aplicável	NA - Não aplicável	0 - Não aplicável	20.3.2.2.2	Subsídios reembolsáveis para as sociedades não financeiras públicas	M - Movimento	P - Patrimonial	20.3.2.2
20.3.2.2.3	Subsídios reembolsáveis para as famílias	Sim	M - Movimento	P - Patrimonial	NA - Não aplicável	NA - Não aplicável	0 - Não aplicável	20.3.2.2.3	Subsídios reembolsáveis para as famílias	M - Movimento	P - Patrimonial	20.3.2.2
20.3.2.2.4	Subsídios reembolsáveis para outras entidades	Sim	M - Movimento	P - Patrimonial	NA - Não aplicável	NA - Não aplicável	0 - Não aplicável	20.3.2.2.4	Subsídios reembolsáveis para outras entidades	M - Movimento	P - Patrimonial	20.3.2.2
20.3.2.2.9	Outros	Sim	M - Movimento	P - Patrimonial	NA - Não aplicável	NA - Não aplicável	0 - Não aplicável	20.3.2.2.9	Outros	M - Movimento	P - Patrimonial	20.3.2.2
20.4	Credores por empréstimos bonificados e subsídios reembolsáveis	Sim	A - Agregação	P - Patrimonial	NA - Não aplicável	NA - Não aplicável	0 - Não aplicável	20.4	Credores por empréstimos bonificados e subsídios reembolsáveis	A - Agregação	P - Patrimonial	20.4
20.4.1	De curto prazo	Sim	M - Movimento	P - Patrimonial	NA - Não aplicável	NA - Não aplicável	0 - Não aplicável	20.4.1	De curto prazo	M - Movimento	P - Patrimonial	20.4.1
20.4.2	De médio e longo prazo	Sim	A - Agregação	P - Patrimonial	NA - Não aplicável	NA - Não aplicável	0 - Não aplicável	20.4.2	De médio e longo prazo	A - Agregação	P - Patrimonial	20.4.2
20.4.2.1	Exigível a curto prazo	Sim	A - Agregação	P - Patrimonial	NA - Não aplicável	NA - Não aplicável	0 - Não aplicável	20.4.2.1	Exigível a curto prazo	A - Agregação	P - Patrimonial	20.4.2.1
20.4.2.1.1	Estado	Sim	M - Movimento	P - Patrimonial	NA - Não aplicável	NA - Não aplicável	0 - Não aplicável	20.4.2.1.1	Estado	M - Movimento	P - Patrimonial	20.4.2.1
20.4.2.1.2	Serviços e Fundos Autónomos	Sim	A - Agregação	P - Patrimonial	NA - Não aplicável	NA - Não aplicável	0 - Não aplicável	20.4.2.1.2	Serviços e Fundos Autónomos	A - Agregação	P - Patrimonial	20.4.2.1
20.4.2.1.2.1	IHRU	Sim	A - Agregação	P - Patrimonial	NA - Não aplicável	NA - Não aplicável	0 - Não aplicável	20.4.2.1.2.1	IHRU	A - Agregação	P - Patrimonial	20.4.2.1
20.4.2.1.2.1.1	IHRU - Não exccionados	Sim	M - Movimento	P - Patrimonial	NA - Não aplicável	NA - Não aplicável	0 - Não aplicável	20.4.2.1.2.1.1	IHRU - Não exccionados	M - Movimento	P - Patrimonial	20.4.2.1
20.4.2.1.2.1.2	IHRU - Excecionados	Sim	M - Movimento	P - Patrimonial	NA - Não aplicável	NA - Não aplicável	0 - Não aplicável	20.4.2.1.2.1.2	IHRU - Excecionados	M - Movimento	P - Patrimonial	20.4.2.1
20.4.2.1.2.9	Outros	Sim	A - Agregação	P - Patrimonial	NA - Não aplicável	NA - Não aplicável	0 - Não aplicável	20.4.2.1.2.9	Outros	A - Agregação	P - Patrimonial	20.4.2.1
20.4.2.1.2.9.1	Outros - Não excecionados	Sim	M - Movimento	P - Patrimonial	NA - Não aplicável	NA - Não aplicável	0 - Não aplicável	20.4.2.1.2.9.1	Outros - Não excecionados	M - Movimento	P - Patrimonial	20.4.2.1
20.4.2.1.2.9.2	Outros - Excecionados	Sim	M - Movimento	P - Patrimonial	NA - Não aplicável	NA - Não aplicável	0 - Não aplicável	20.4.2.1.2.9.2	Outros - Excecionados	M - Movimento	P - Patrimonial	20.4.2.1
20.4.2.1.3	Administração Local	Sim	A - Agregação	P - Patrimonial	NA - Não aplicável	NA - Não aplicável	0 - Não aplicável	20.4.2.1.3	Administração Local	A - Agregação	P - Patrimonial	20.4.2.1
20.4.2.1.3.1	Associações de Municípios	Sim	M - Movimento	P - Patrimonial	NA - Não aplicável	NA - Não aplicável	0 - Não aplicável	20.4.2.1.3.1	Associações de Municípios	M - Movimento	P - Patrimonial	20.4.2.1
20.4.2.1.3.2	Municípios	Sim	M - Movimento	P - Patrimonial	NA - Não aplicável	NA - Não aplicável	0 - Não aplicável	20.4.2.1.3.2	Municípios	M - Movimento	P - Patrimonial	20.4.2.1
20.4.2.1.3.3	Serviços Municipalizados	Sim	M - Movimento	P - Patrimonial	NA - Não aplicável	NA - Não aplicável	0 - Não aplicável	20.4.2.1.3.3	Serviços Municipalizados	M - Movimento	P - Patrimonial	20.4.2.1
20.4.2.1.3.4	Associações de Freguesias	Sim	M - Movimento	P - Patrimonial	NA - Não aplicável	NA - Não aplicável	0 - Não aplicável	20.4.2.1.3.4	Associações de Freguesias	M - Movimento	P - Patrimonial	20.4.2.1
20.4.2.1.3.5	Freguesias	Sim	M - Movimento	P - Patrimonial	NA - Não aplicável	NA - Não aplicável	0 - Não aplicável	20.4.2.1.3.5	Freguesias	M - Movimento	P - Patrimonial	20.4.2.1
20.4.2.1.3.6	Empresas Locais	Sim	M - Movimento	P - Patrimonial	NA - Não aplicável	NA - Não aplicável	0 - Não aplicável	20.4.2.1.3.6	Empresas Locais	M - Movimento	P - Patrimonial	20.4.2.1
20.4.2.1.3.9	Outros	Sim	M - Movimento	P - Patrimonial	NA - Não aplicável	NA - Não aplicável	0 - Não aplicável	20.4.2.1.3.9	Outros	M - Movimento	P - Patrimonial	20.4.2.1
20.4.2.1.4	Administração Regional	Sim	A - Agregação	P - Patrimonial	NA - Não aplicável	NA - Não aplicável	0 - Não aplicável	20.4.2.1.4	Administração Regional	A - Agregação	P - Patrimonial	20.4.2.1
20.4.2.1.4.1	RAA	Sim	M - Movimento	P - Patrimonial	NA - Não aplicável	NA - Não aplicável	0 - Não aplicável	20.4.2.1.4.1	RAA	M - Movimento	P - Patrimonial	20.4.2.1

CPLC - CORRESPONDÊNCIA ENTRE O PCL E O PCC/SAL

(MUNICIPIO DE PONTA DELGADA)

Ano	2021
Número	1

Subsetor	Administração Local (SAL)
Data de Conferência	01-01-2021

O CPLC identifica a correspondência, unívoca, entre as contas do plano de contas local (PCL) e as contas do plano de contas central (PCC), devendo ser enviado previamente ao primeiro envio da informação dos dados transacionais. É necessária a atualização da correspondência sempre que ocorram alterações ao PCL ou à correspondência com as contas do PCC.

Monitorização	*Login*	*Data*	*Hora*
Inserção	anaguiar	14-02-2020	09:34:20
Modificação	filipevi	10-12-2021	16:00:19

PCL - Plano de Contas Local								Plano de Contas Central (PCC/SAL)				
Código	Designação	Oficial	Detalhe da Conta		Outros detalhes			Código	Designação	Detalhe da Conta		Cl. Equivalente TC/MF
			Tipo	Natureza	Exigibilidade	Natureza	Endividamento			Tipo	Natureza	
20.4.2.1.4.2	RAM	Sim	M - Movimento	P - Patrimonial	NA - Não aplicável	NA - Não aplicável	0 - Não aplicável	20.4.2.1.4.2	RAM	M - Movimento	P - Patrimonial	20.4.2.1
20.4.2.1.5	Segurança Social	Sim	M - Movimento	P - Patrimonial	NA - Não aplicável	NA - Não aplicável	0 - Não aplicável	20.4.2.1.5	Segurança Social	M - Movimento	P - Patrimonial	20.4.2.1
20.4.2.1.9	Outras entidades	Sim	M - Movimento	P - Patrimonial	NA - Não aplicável	NA - Não aplicável	0 - Não aplicável	20.4.2.1.9	Outras entidades	M - Movimento	P - Patrimonial	20.4.2.1
20.4.2.2	Exigível a médio e longo prazo	Sim	A - Agregação	P - Patrimonial	NA - Não aplicável	NA - Não aplicável	0 - Não aplicável	20.4.2.2	Exigível a médio e longo prazo	A - Agregação	P - Patrimonial	20.4.2.2
20.4.2.2.1	Estado	Sim	M - Movimento	P - Patrimonial	NA - Não aplicável	NA - Não aplicável	0 - Não aplicável	20.4.2.2.1	Estado	M - Movimento	P - Patrimonial	20.4.2.2
20.4.2.2.2	Serviços e Fundos Autónomos	Sim	A - Agregação	P - Patrimonial	NA - Não aplicável	NA - Não aplicável	0 - Não aplicável	20.4.2.2.2	Serviços e Fundos Autónomos	A - Agregação	P - Patrimonial	20.4.2.2
20.4.2.2.2.1	IHRU	Sim	A - Agregação	P - Patrimonial	NA - Não aplicável	NA - Não aplicável	0 - Não aplicável	20.4.2.2.2.1	IHRU	A - Agregação	P - Patrimonial	20.4.2.2
20.4.2.2.2.1.1	IHRU - Não exccionados	Sim	M - Movimento	P - Patrimonial	NA - Não aplicável	NA - Não aplicável	0 - Não aplicável	20.4.2.2.2.1.1	IHRU - Não exccionados	M - Movimento	P - Patrimonial	20.4.2.2
20.4.2.2.2.1.2	IHRU - Excecionados	Sim	M - Movimento	P - Patrimonial	NA - Não aplicável	NA - Não aplicável	0 - Não aplicável	20.4.2.2.2.1.2	IHRU - Excecionados	M - Movimento	P - Patrimonial	20.4.2.2
20.4.2.2.2.9	Outros	Sim	A - Agregação	P - Patrimonial	NA - Não aplicável	NA - Não aplicável	0 - Não aplicável	20.4.2.2.2.9	Outros	A - Agregação	P - Patrimonial	20.4.2.2
20.4.2.2.2.9.1	Outros - Não excecionados	Sim	M - Movimento	P - Patrimonial	NA - Não aplicável	NA - Não aplicável	0 - Não aplicável	20.4.2.2.2.9.1	Outros - Não excecionados	M - Movimento	P - Patrimonial	20.4.2.2
20.4.2.2.2.9.2	Outros - Excecionados	Sim	M - Movimento	P - Patrimonial	NA - Não aplicável	NA - Não aplicável	0 - Não aplicável	20.4.2.2.2.9.2	Outros - Excecionados	M - Movimento	P - Patrimonial	20.4.2.2
20.4.2.2.3	Administração Local	Sim	A - Agregação	P - Patrimonial	NA - Não aplicável	NA - Não aplicável	0 - Não aplicável	20.4.2.2.3	Administração Local	A - Agregação	P - Patrimonial	20.4.2.2
20.4.2.2.3.1	Associações de Municípios	Sim	M - Movimento	P - Patrimonial	NA - Não aplicável	NA - Não aplicável	0 - Não aplicável	20.4.2.2.3.1	Associações de Municípios	M - Movimento	P - Patrimonial	20.4.2.2
20.4.2.2.3.2	Municípios	Sim	M - Movimento	P - Patrimonial	NA - Não aplicável	NA - Não aplicável	0 - Não aplicável	20.4.2.2.3.2	Municípios	M - Movimento	P - Patrimonial	20.4.2.2
20.4.2.2.3.3	Serviços Municipalizados	Sim	M - Movimento	P - Patrimonial	NA - Não aplicável	NA - Não aplicável	0 - Não aplicável	20.4.2.2.3.3	Serviços Municipalizados	M - Movimento	P - Patrimonial	20.4.2.2
20.4.2.2.3.4	Associações de Freguesias	Sim	M - Movimento	P - Patrimonial	NA - Não aplicável	NA - Não aplicável	0 - Não aplicável	20.4.2.2.3.4	Associações de Freguesias	M - Movimento	P - Patrimonial	20.4.2.2
20.4.2.2.3.5	Freguesias	Sim	M - Movimento	P - Patrimonial	NA - Não aplicável	NA - Não aplicável	0 - Não aplicável	20.4.2.2.3.5	Freguesias	M - Movimento	P - Patrimonial	20.4.2.2
20.4.2.2.3.6	Empresas Locais	Sim	M - Movimento	P - Patrimonial	NA - Não aplicável	NA - Não aplicável	0 - Não aplicável	20.4.2.2.3.6	Empresas Locais	M - Movimento	P - Patrimonial	20.4.2.2
20.4.2.2.3.9	Outros	Sim	M - Movimento	P - Patrimonial	NA - Não aplicável	NA - Não aplicável	0 - Não aplicável	20.4.2.2.3.9	Outros	M - Movimento	P - Patrimonial	20.4.2.2
20.4.2.2.4	Administração Regional	Sim	A - Agregação	P - Patrimonial	NA - Não aplicável	NA - Não aplicável	0 - Não aplicável	20.4.2.2.4	Administração Regional	A - Agregação	P - Patrimonial	20.4.2.2
20.4.2.2.4.1	RAA	Sim	M - Movimento	P - Patrimonial	NA - Não aplicável	NA - Não aplicável	0 - Não aplicável	20.4.2.2.4.1	RAA	M - Movimento	P - Patrimonial	20.4.2.2
20.4.2.2.4.2	RAM	Sim	M - Movimento	P - Patrimonial	NA - Não aplicável	NA - Não aplicável	0 - Não aplicável	20.4.2.2.4.2	RAM	M - Movimento	P - Patrimonial	20.4.2.2
20.4.2.2.5	Segurança Social	Sim	M - Movimento	P - Patrimonial	NA - Não aplicável	NA - Não aplicável	0 - Não aplicável	20.4.2.2.5	Segurança Social	M - Movimento	P - Patrimonial	20.4.2.2
20.4.2.2.9	Outras entidades	Sim	M - Movimento	P - Patrimonial	NA - Não aplicável	NA - Não aplicável	0 - Não aplicável	20.4.2.2.9	Outras entidades	M - Movimento	P - Patrimonial	20.4.2.2
20.5	Devedores por devolução de transferências e subsídios	Sim	M - Movimento	P - Patrimonial	NA - Não aplicável	NA - Não aplicável	0 - Não aplicável	20.5	Devedores por devolução de transferências e subsídios	M - Movimento	P - Patrimonial	20.5
20.6	Credores por devoluções de transferências e subsídios	Sim	M - Movimento	P - Patrimonial	NA - Não aplicável	NA - Não aplicável	0 - Não aplicável	20.6	Credores por devoluções de transferências e subsídios	M - Movimento	P - Patrimonial	20.6
20.8	Outros devedores e credores por transferências e subsídios	Sim	A - Agregação	P - Patrimonial	NA - Não aplicável	NA - Não aplicável	0 - Não aplicável	20.8	Outros devedores e credores por transferências e subsídios	A - Agregação	P - Patrimonial	20.8
20.8.1	Outros devedores	Sim	M - Movimento	P - Patrimonial	NA - Não aplicável	NA - Não aplicável	0 - Não aplicável	20.8.1	Outros devedores	M - Movimento	P - Patrimonial	20.8.1
20.8.2	Outros credores	Sim	M - Movimento	P - Patrimonial	NA - Não aplicável	NA - Não aplicável	0 - Não aplicável	20.8.2	Outros credores	M - Movimento	P - Patrimonial	20.8.2
20.9	Perdas por imparidade acumuladas	Sim	A - Agregação	P - Patrimonial	NA - Não aplicável	NA - Não aplicável	0 - Não aplicável	20.9	Perdas por imparidade acumuladas	A - Agregação	P - Patrimonial	20.9
20.9.1	De curto prazo	Sim	M - Movimento	P - Patrimonial	NA - Não aplicável	NA - Não aplicável	0 - Não aplicável	20.9.1	De curto prazo	M - Movimento	P - Patrimonial	20.9.1
20.9.2	De médio e longo prazo	Sim	A - Agregação	P - Patrimonial	NA - Não aplicável	NA - Não aplicável	0 - Não aplicável	20.9.2	De médio e longo prazo	A - Agregação	P - Patrimonial	20.9.2
20.9.2.1	Realizável a curto prazo	Sim	M - Movimento	P - Patrimonial	NA - Não aplicável	NA - Não aplicável	0 - Não aplicável	20.9.2.1	Realizável a curto prazo	M - Movimento	P - Patrimonial	20.9.2.1
20.9.2.2	Realizável a médio e longo prazo	Sim	M - Movimento	P - Patrimonial	NA - Não aplicável	NA - Não aplicável	0 - Não aplicável	20.9.2.2	Realizável a médio e longo prazo	M - Movimento	P - Patrimonial	20.9.2.2
21	Clientes, contribuintes e utentes	Sim	A - Agregação	P - Patrimonial	NA - Não aplicável	NA - Não aplicável	0 - Não aplicável	21	Clientes, contribuintes e utentes	A - Agregação	P - Patrimonial	21
21.1	Clientes c/c	Sim	A - Agregação	P - Patrimonial	NA - Não aplicável	NA - Não aplicável	0 - Não aplicável	21.1	Clientes c/c	A - Agregação	P - Patrimonial	21.1
21.1.1	Realizável até 12 meses	Sim	M - Movimento	P - Patrimonial	NA - Não aplicável	NA - Não aplicável	0 - Não aplicável	21.1.1	Realizável até 12 meses	M - Movimento	P - Patrimonial	21.1.1
21.1.2	Realizável a mais de 12 meses	Sim	M - Movimento	P - Patrimonial	NA - Não aplicável	NA - Não aplicável	0 - Não aplicável	21.1.2	Realizável a mais de 12 meses	M - Movimento	P - Patrimonial	21.1.2
21.2	Clientes títulos a receber	Sim	M - Movimento	P - Patrimonial	NA - Não aplicável	NA - Não aplicável	0 - Não aplicável	21.2	Clientes títulos a receber	M - Movimento	P - Patrimonial	21.2
21.3	Contribuintes	Sim	A - Agregação	P - Patrimonial	NA - Não aplicável	NA - Não aplicável	0 - Não aplicável	21.3	Contribuintes	A - Agregação	P - Patrimonial	21.3
21.3.1	Impostos diretos	Sim	A - Agregação	P - Patrimonial	NA - Não aplicável	NA - Não aplicável	0 - Não aplicável	21.3.1	Impostos diretos	A - Agregação	P - Patrimonial	21.3.1
21.3.1.1	Realizável até 12 meses	Sim	A - Agregação	P - Patrimonial	NA - Não aplicável	NA - Não aplicável	0 - Não aplicável	21.3.1.1	Realizável até 12 meses	M - Movimento	P - Patrimonial	21.3.1.1
21.3.1.1.01	Imposto Municipal Sobre Imóveis	Não	M - Movimento	P - Patrimonial	NA - Não aplicável	NA - Não aplicável	0 - Não aplicável	21.3.1.1	Realizável até 12 meses	M - Movimento	P - Patrimonial	21.3.1.1
21.3.1.1.02	Imposto Único de Circulação	Não	M - Movimento	P - Patrimonial	NA - Não aplicável	NA - Não aplicável	0 - Não aplicável	21.3.1.1	Realizável até 12 meses	M - Movimento	P - Patrimonial	21.3.1.1
21.3.1.1.03	IMT	Não	M - Movimento	P - Patrimonial	NA - Não aplicável	NA - Não aplicável	0 - Não aplicável	21.3.1.1	Realizável até 12 meses	M - Movimento	P - Patrimonial	21.3.1.1
21.3.1.1.04	Derrama	Não	M - Movimento	P - Patrimonial	NA - Não aplicável	NA - Não aplicável	0 - Não aplicável	21.3.1.1	Realizável até 12 meses	M - Movimento	P - Patrimonial	21.3.1.1
21.3.1.1.05	Impostos Abolidos	Não	A - Agregação	P - Patrimonial	NA - Não aplicável	NA - Não aplicável	0 - Não aplicável	21.3.1.1	Realizável até 12 meses	M - Movimento	P - Patrimonial	21.3.1.1
21.3.1.1.05.01	Contribuição Autárquica	Não	M - Movimento	P - Patrimonial	NA - Não aplicável	NA - Não aplicável	0 - Não aplicável	21.3.1.1	Realizável até 12 meses	M - Movimento	P - Patrimonial	21.3.1.1
21.3.1.1.05.02	Imposto Municipal de SISA	Não	M - Movimento	P - Patrimonial	NA - Não aplicável	NA - Não aplicável	0 - Não aplicável	21.3.1.1	Realizável até 12 meses	M - Movimento	P - Patrimonial	21.3.1.1
21.3.1.1.05.03	Imposto Municipal Sobre Veiculos	Não	M - Movimento	P - Patrimonial	NA - Não aplicável	NA - Não aplicável	0 - Não aplicável	21.3.1.1	Realizável até 12 meses	M - Movimento	P - Patrimonial	21.3.1.1
21.3.1.1.05.04	Outros	Não	M - Movimento	P - Patrimonial	NA - Não aplicável	NA - Não aplicável	0 - Não aplicável	21.3.1.1	Realizável até 12 meses	M - Movimento	P - Patrimonial	21.3.1.1
21.3.1.1.05.05	Impostos Diretos Diversos	Não	M - Movimento	P - Patrimonial	NA - Não aplicável	NA - Não aplicável	0 - Não aplicável	21.3.1.1	Realizável até 12 meses	M - Movimento	P - Patrimonial	21.3.1.1
21.3.1.2	Realizável a mais de 12 meses	Sim	M - Movimento	P - Patrimonial	NA - Não aplicável	NA - Não aplicável	0 - Não aplicável	21.3.1.2	Realizável a mais de 12 meses	M - Movimento	P - Patrimonial	21.3.1.2
21.3.2	Impostos indiretos	Sim	A - Agregação	P - Patrimonial	NA - Não aplicável	NA - Não aplicável	0 - Não aplicável	21.3.2	Impostos indiretos	A - Agregação	P - Patrimonial	21.3.2
21.3.2.1	Realizável até 12 meses	Sim	A - Agregação	P - Patrimonial	NA - Não aplicável	NA - Não aplicável	0 - Não aplicável	21.3.2.1	Realizável até 12 meses	M - Movimento	P - Patrimonial	21.3.2.1
21.3.2.1.01	Mercados e Feiras	Não	M - Movimento	P - Patrimonial	NA - Não aplicável	NA - Não aplicável	0 - Não aplicável	21.3.2.1	Realizável até 12 meses	M - Movimento	P - Patrimonial	21.3.2.1
21.3.2.1.02	Loteamentos e Obras	Não	M - Movimento	P - Patrimonial	NA - Não aplicável	NA - Não aplicável	0 - Não aplicável	21.3.2.1	Realizável até 12 meses	M - Movimento	P - Patrimonial	21.3.2.1
21.3.2.1.03	Ocupação da Via Pública	Não	M - Movimento	P - Patrimonial	NA - Não aplicável	NA - Não aplicável	0 - Não aplicável	21.3.2.1	Realizável até 12 meses	M - Movimento	P - Patrimonial	21.3.2.1
21.3.2.1.04	Canídeos e Gatídeos	Não	M - Movimento	P - Patrimonial	NA - Não aplicável	NA - Não aplicável	0 - Não aplicável	21.3.2.1	Realizável até 12 meses	M - Movimento	P - Patrimonial	21.3.2.1
21.3.2.1.05	Publicidade	Não	A - Agregação	P - Patrimonial	NA - Não aplicável	NA - Não aplicável	0 - Não aplicável	21.3.2.1	Realizável até 12 meses	M - Movimento	P - Patrimonial	21.3.2.1
21.3.2.1.05.01	Publicidade - Coletiva	Não	M - Movimento	P - Patrimonial	NA - Não aplicável	NA - Não aplicável	0 - Não aplicável	21.3.2.1	Realizável até 12 meses	M - Movimento	P - Patrimonial	21.3.2.1

CPLC - CORRESPONDÊNCIA ENTRE O PCL E O PCC/SAL

(MUNICIPIO DE PONTA DELGADA)

Ano	2021
Número	1

Subsetor	Administração Local (SAL)
Data de Conferência	01-01-2021

O CPLC identifica a correspondência, unívoca, entre as contas do plano de contas local (PCL) e as contas do plano de contas central (PCC), devendo ser enviado previamente ao primeiro envio da informação dos dados transacionais. É necessária a atualização da correspondência sempre que ocorram alterações ao PCL ou à correspondência com as contas do PCC.

Monitorização	*Login*	*Data*	*Hora*
Inserção	anaguiar	14-02-2020	09:34:20
Modificação	filipevi	10-12-2021	16:00:19

PCL - Plano de Contas Local								Plano de Contas Central (PCC/SAL)				
Código	Designação	Oficial	Detalhe da Conta		Outros detalhes			Código	Designação	Detalhe da Conta		Cl. Equivalente TC/MF
			Tipo	Natureza	Exigibilidade	Natureza	Endividamento			Tipo	Natureza	
21.3.2.1.06	Utilização da Rede Viária Municipal	Não	M - Movimento	P - Patrimonial	NA - Não aplicável	NA - Não aplicável	0 - Não aplicável	21.3.2.1	Realizável até 12 meses	M - Movimento	P - Patrimonial	21.3.2.1
21.3.2.1.07	Arrendamento Urbano	Não	M - Movimento	P - Patrimonial	NA - Não aplicável	NA - Não aplicável	0 - Não aplicável	21.3.2.1	Realizável até 12 meses	M - Movimento	P - Patrimonial	21.3.2.1
21.3.2.1.08	Publicidade	Não	M - Movimento	P - Patrimonial	NA - Não aplicável	NA - Não aplicável	0 - Não aplicável	21.3.2.1	Realizável até 12 meses	M - Movimento	P - Patrimonial	21.3.2.1
21.3.2.1.99	Outros Impostos Indiretos	Não	A - Agregação	P - Patrimonial	NA - Não aplicável	NA - Não aplicável	0 - Não aplicável	21.3.2.1	Realizável até 12 meses	M - Movimento	P - Patrimonial	21.3.2.1
21.3.2.1.99.01	TMDP	Não	M - Movimento	P - Patrimonial	NA - Não aplicável	NA - Não aplicável	0 - Não aplicável	21.3.2.1	Realizável até 12 meses	M - Movimento	P - Patrimonial	21.3.2.1
21.3.2.1.99.02	TDFTH	Não	M - Movimento	P - Patrimonial	NA - Não aplicável	NA - Não aplicável	0 - Não aplicável	21.3.2.1	Realizável até 12 meses	M - Movimento	P - Patrimonial	21.3.2.1
21.3.2.1.99.03	Imposto Sobre O ruído	Não	M - Movimento	P - Patrimonial	NA - Não aplicável	NA - Não aplicável	0 - Não aplicável	21.3.2.1	Realizável até 12 meses	M - Movimento	P - Patrimonial	21.3.2.1
21.3.2.1.99.04	Taxa de Gestão de Resíduios	Não	M - Movimento	P - Patrimonial	NA - Não aplicável	NA - Não aplicável	0 - Não aplicável	21.3.2.1	Realizável até 12 meses	M - Movimento	P - Patrimonial	21.3.2.1
21.3.2.1.99.99	Outros	Não	M - Movimento	P - Patrimonial	NA - Não aplicável	NA - Não aplicável	0 - Não aplicável	21.3.2.1	Realizável até 12 meses	M - Movimento	P - Patrimonial	21.3.2.1
21.3.2.2	Realizável a mais de 12 meses	Sim	M - Movimento	P - Patrimonial	NA - Não aplicável	NA - Não aplicável	0 - Não aplicável	21.3.2.2	Realizável a mais de 12 meses	M - Movimento	P - Patrimonial	21.3.2.2
21.3.3	Contribuições para sistemas de proteção social e subsistemas de saúde	Sim	A - Agregação	P - Patrimonial	NA - Não aplicável	NA - Não aplicável	0 - Não aplicável	21.3.3	Contribuições para sistemas de proteção social e subsistemas de saúde	A - Agregação	P - Patrimonial	21.3.3
21.3.3.1	Realizável até 12 meses	Sim	M - Movimento	P - Patrimonial	NA - Não aplicável	NA - Não aplicável	0 - Não aplicável	21.3.3.1	Realizável até 12 meses	M - Movimento	P - Patrimonial	21.3.3.1
21.3.3.2	Realizável a mais de 12 meses	Sim	M - Movimento	P - Patrimonial	NA - Não aplicável	NA - Não aplicável	0 - Não aplicável	21.3.3.2	Realizável a mais de 12 meses	M - Movimento	P - Patrimonial	21.3.3.2
21.3.4	Juros, multas e outras penalidades	Sim	A - Agregação	P - Patrimonial	NA - Não aplicável	NA - Não aplicável	0 - Não aplicável	21.3.4	Juros, multas e outras penalidades	A - Agregação	P - Patrimonial	21.3.4
21.3.4.1	Realizável até 12 meses	Sim	M - Movimento	P - Patrimonial	NA - Não aplicável	NA - Não aplicável	0 - Não aplicável	21.3.4.1	Realizável até 12 meses	M - Movimento	P - Patrimonial	21.3.4.1
21.3.4.2	Realizável a mais de 12 meses	Sim	M - Movimento	P - Patrimonial	NA - Não aplicável	NA - Não aplicável	0 - Não aplicável	21.3.4.2	Realizável a mais de 12 meses	M - Movimento	P - Patrimonial	21.3.4.2
21.3.9	Outros	Sim	A - Agregação	P - Patrimonial	NA - Não aplicável	NA - Não aplicável	0 - Não aplicável	21.3.9	Outros	A - Agregação	P - Patrimonial	21.3.9
21.3.9.1	Realizável até 12 meses	Sim	M - Movimento	P - Patrimonial	NA - Não aplicável	NA - Não aplicável	0 - Não aplicável	21.3.9.1	Realizável até 12 meses	M - Movimento	P - Patrimonial	21.3.9.1
21.3.9.2	Realizável a mais de 12 meses	Sim	M - Movimento	P - Patrimonial	NA - Não aplicável	NA - Não aplicável	0 - Não aplicável	21.3.9.2	Realizável a mais de 12 meses	M - Movimento	P - Patrimonial	21.3.9.2
21.4	Utentes	Sim	A - Agregação	P - Patrimonial	NA - Não aplicável	NA - Não aplicável	0 - Não aplicável	21.4	Utentes	A - Agregação	P - Patrimonial	21.4
21.4.1	Taxas	Sim	A - Agregação	P - Patrimonial	NA - Não aplicável	NA - Não aplicável	0 - Não aplicável	21.4.1	Taxas	A - Agregação	P - Patrimonial	21.4.1
21.4.1.1	Realizável até 12 meses	Sim	A - Agregação	P - Patrimonial	NA - Não aplicável	NA - Não aplicável	0 - Não aplicável	21.4.1.1	Realizável até 12 meses	M - Movimento	P - Patrimonial	21.4.1.1
21.4.1.1.01	Mercados e Feiras	Não	M - Movimento	P - Patrimonial	NA - Não aplicável	NA - Não aplicável	0 - Não aplicável	21.4.1.1	Realizável até 12 meses	M - Movimento	P - Patrimonial	21.4.1.1
21.4.1.1.02	Loteamentos e Obras	Não	M - Movimento	P - Patrimonial	NA - Não aplicável	NA - Não aplicável	0 - Não aplicável	21.4.1.1	Realizável até 12 meses	M - Movimento	P - Patrimonial	21.4.1.1
21.4.1.1.03	Ocupação de Via Pública	Não	M - Movimento	P - Patrimonial	NA - Não aplicável	NA - Não aplicável	0 - Não aplicável	21.4.1.1	Realizável até 12 meses	M - Movimento	P - Patrimonial	21.4.1.1
21.4.1.1.04	Canídeos e Gatídeos	Não	M - Movimento	P - Patrimonial	NA - Não aplicável	NA - Não aplicável	0 - Não aplicável	21.4.1.1	Realizável até 12 meses	M - Movimento	P - Patrimonial	21.4.1.1
21.4.1.1.05	Caça, uso e Porte de Armas	Não	M - Movimento	P - Patrimonial	NA - Não aplicável	NA - Não aplicável	0 - Não aplicável	21.4.1.1	Realizável até 12 meses	M - Movimento	P - Patrimonial	21.4.1.1
21.4.1.1.06	Arrendamento Urbano	Não	M - Movimento	P - Patrimonial	NA - Não aplicável	NA - Não aplicável	0 - Não aplicável	21.4.1.1	Realizável até 12 meses	M - Movimento	P - Patrimonial	21.4.1.1
21.4.1.1.07	Publicidade	Não	A - Agregação	P - Patrimonial	NA - Não aplicável	NA - Não aplicável	0 - Não aplicável	21.4.1.1	Realizável até 12 meses	M - Movimento	P - Patrimonial	21.4.1.1
21.4.1.1.07.01	Publicidade - Coletiva	Não	M - Movimento	P - Patrimonial	NA - Não aplicável	NA - Não aplicável	0 - Não aplicável	21.4.1.1	Realizável até 12 meses	M - Movimento	P - Patrimonial	21.4.1.1
21.4.1.1.08	Publicidade	Não	M - Movimento	P - Patrimonial	NA - Não aplicável	NA - Não aplicável	0 - Não aplicável	21.4.1.1	Realizável até 12 meses	M - Movimento	P - Patrimonial	21.4.1.1
21.4.1.1.99	Outros	Não	A - Agregação	P - Patrimonial	NA - Não aplicável	NA - Não aplicável	0 - Não aplicável	21.4.1.1	Realizável até 12 meses	M - Movimento	P - Patrimonial	21.4.1.1
21.4.1.1.99.01	TDFTH	Não	M - Movimento	P - Patrimonial	NA - Não aplicável	NA - Não aplicável	0 - Não aplicável	21.4.1.1	Realizável até 12 meses	M - Movimento	P - Patrimonial	21.4.1.1
21.4.1.1.99.02	Taxa Pela Emissão do Certiificado de Registo	Não	M - Movimento	P - Patrimonial	NA - Não aplicável	NA - Não aplicável	0 - Não aplicável	21.4.1.1	Realizável até 12 meses	M - Movimento	P - Patrimonial	21.4.1.1
21.4.1.1.99.03	Licença do Ruído	Não	M - Movimento	P - Patrimonial	NA - Não aplicável	NA - Não aplicável	0 - Não aplicável	21.4.1.1	Realizável até 12 meses	M - Movimento	P - Patrimonial	21.4.1.1
21.4.1.1.99.04	Outros	Não	M - Movimento	P - Patrimonial	NA - Não aplicável	NA - Não aplicável	0 - Não aplicável	21.4.1.1	Realizável até 12 meses	M - Movimento	P - Patrimonial	21.4.1.1
21.4.1.1.99.05	TMDP	Não	M - Movimento	P - Patrimonial	NA - Não aplicável	NA - Não aplicável	0 - Não aplicável	21.4.1.1	Realizável até 12 meses	M - Movimento	P - Patrimonial	21.4.1.1
21.4.1.1.99.06	Taxa de Gestão de Resíduios	Não	M - Movimento	P - Patrimonial	NA - Não aplicável	NA - Não aplicável	0 - Não aplicável	21.4.1.1	Realizável até 12 meses	M - Movimento	P - Patrimonial	21.4.1.1
21.4.1.2	Realizável a mais de 12 meses	Sim	A - Agregação	P - Patrimonial	NA - Não aplicável	NA - Não aplicável	0 - Não aplicável	21.4.1.2	Realizável a mais de 12 meses	M - Movimento	P - Patrimonial	21.4.1.2
21.4.1.2.01	Mercados e Feiras	Não	M - Movimento	P - Patrimonial	NA - Não aplicável	NA - Não aplicável	0 - Não aplicável	21.4.1.2	Realizável a mais de 12 meses	M - Movimento	P - Patrimonial	21.4.1.2
21.4.1.2.02	Loteamentos e Obras	Não	M - Movimento	P - Patrimonial	NA - Não aplicável	NA - Não aplicável	0 - Não aplicável	21.4.1.2	Realizável a mais de 12 meses	M - Movimento	P - Patrimonial	21.4.1.2
21.4.1.2.03	Ocupação da Via Pública	Não	M - Movimento	P - Patrimonial	NA - Não aplicável	NA - Não aplicável	0 - Não aplicável	21.4.1.2	Realizável a mais de 12 meses	M - Movimento	P - Patrimonial	21.4.1.2
21.4.1.2.04	Canídeos e Gatídeos	Não	M - Movimento	P - Patrimonial	NA - Não aplicável	NA - Não aplicável	0 - Não aplicável	21.4.1.2	Realizável a mais de 12 meses	M - Movimento	P - Patrimonial	21.4.1.2
21.4.1.2.05	Caça, Uso e porte de Arms	Não	M - Movimento	P - Patrimonial	NA - Não aplicável	NA - Não aplicável	0 - Não aplicável	21.4.1.2	Realizável a mais de 12 meses	M - Movimento	P - Patrimonial	21.4.1.2
21.4.1.2.06	Arrendamento Urbano	Não	M - Movimento	P - Patrimonial	NA - Não aplicável	NA - Não aplicável	0 - Não aplicável	21.4.1.2	Realizável a mais de 12 meses	M - Movimento	P - Patrimonial	21.4.1.2
21.4.1.2.08	Publicidade	Não	M - Movimento	P - Patrimonial	NA - Não aplicável	NA - Não aplicável	0 - Não aplicável	21.4.1.2	Realizável a mais de 12 meses	M - Movimento	P - Patrimonial	21.4.1.2
21.4.2	Multas e outras penalidades	Sim	A - Agregação	P - Patrimonial	NA - Não aplicável	NA - Não aplicável	0 - Não aplicável	21.4.2	Multas e outras penalidades	A - Agregação	P - Patrimonial	21.4.2
21.4.2.1	Realizável até 12 meses	Sim	A - Agregação	P - Patrimonial	NA - Não aplicável	NA - Não aplicável	0 - Não aplicável	21.4.2.1	Realizável até 12 meses	M - Movimento	P - Patrimonial	21.4.2.1
21.4.2.1.01	Juros de Mora	Não	M - Movimento	P - Patrimonial	NA - Não aplicável	NA - Não aplicável	0 - Não aplicável	21.4.2.1	Realizável até 12 meses	M - Movimento	P - Patrimonial	21.4.2.1
21.4.2.1.02	Juros Compensatórios	Não	M - Movimento	P - Patrimonial	NA - Não aplicável	NA - Não aplicável	0 - Não aplicável	21.4.2.1	Realizável até 12 meses	M - Movimento	P - Patrimonial	21.4.2.1
21.4.2.1.03	Multas Coimas Infraçãi Código Estrada e Rest. Legislação	Não	M - Movimento	P - Patrimonial	NA - Não aplicável	NA - Não aplicável	0 - Não aplicável	21.4.2.1	Realizável até 12 meses	M - Movimento	P - Patrimonial	21.4.2.1
21.4.2.1.04	Coima e Penalidades por Contra Ordenações	Não	M - Movimento	P - Patrimonial	NA - Não aplicável	NA - Não aplicável	0 - Não aplicável	21.4.2.1	Realizável até 12 meses	M - Movimento	P - Patrimonial	21.4.2.1
21.4.2.1.99	Multas e Penalidade Diversas	Não	M - Movimento	P - Patrimonial	NA - Não aplicável	NA - Não aplicável	0 - Não aplicável	21.4.2.1	Realizável até 12 meses	M - Movimento	P - Patrimonial	21.4.2.1
21.4.2.2	Realizável a mais de 12 meses	Sim	M - Movimento	P - Patrimonial	NA - Não aplicável	NA - Não aplicável	0 - Não aplicável	21.4.2.2	Realizável a mais de 12 meses	M - Movimento	P - Patrimonial	21.4.2.2
21.4.9	Outros	Sim	A - Agregação	P - Patrimonial	NA - Não aplicável	NA - Não aplicável	0 - Não aplicável	21.4.9	Outros	A - Agregação	P - Patrimonial	21.4.9
21.4.9.1	Realizável até 12 meses	Sim	A - Agregação	P - Patrimonial	NA - Não aplicável	NA - Não aplicável	0 - Não aplicável	21.4.9.1	Realizável até 12 meses	M - Movimento	P - Patrimonial	21.4.9.1
21.4.9.1.01	Resíduos Sólidos	Não	M - Movimento	P - Patrimonial	NA - Não aplicável	NA - Não aplicável	0 - Não aplicável	21.4.9.1	Realizável até 12 meses	M - Movimento	P - Patrimonial	21.4.9.1
21.4.9.1.02	Mercados e feiras	Não	M - Movimento	P - Patrimonial	NA - Não aplicável	NA - Não aplicável	0 - Não aplicável	21.4.9.1	Realizável até 12 meses	M - Movimento	P - Patrimonial	21.4.9.1
21.4.9.1.03	Cemitérios	Não	M - Movimento	P - Patrimonial	NA - Não aplicável	NA - Não aplicável	0 - Não aplicável	21.4.9.1	Realizável até 12 meses	M - Movimento	P - Patrimonial	21.4.9.1

CPLC - CORRESPONDÊNCIA ENTRE O PCL E O PCC/SAL

(MUNICIPIO DE PONTA DELGADA)

Ano	2021
Número	1

Subsetor	Administração Local (SAL)
Data de Conferência	01-01-2021

O CPLC identifica a correspondência, unívoca, entre as contas do plano de contas local (PCL) e as contas do plano de contas central (PCC), devendo ser enviado previamente ao primeiro envio da informação dos dados transacionais. É necessária a atualização da correspondência sempre que ocorram alterações ao PCL ou à correspondência com as contas do PCC.

Monitorização	*Login*	*Data*	*Hora*
Inserção	anaguiar	14-02-2020	09:34:20
Modificação	filipevi	10-12-2021	16:00:19

PCL - Plano de Contas Local								Plano de Contas Central (PCC/SAL)				
Código	Designação	Oficial	Detalhe da Conta		Outros detalhes			Código	Designação	Detalhe da Conta		Cl. Equivalente TC/MF
			Tipo	Natureza	Exigibilidade	Natureza	Endividamento			Tipo	Natureza	
21.4.9.1.04	Rendas e Alugueres Hatitação e Outros	Não	M - Movimento	P - Patrimonial	NA - Não aplicável	NA - Não aplicável	0 - Não aplicável	21.4.9.1	Realizável até 12 meses	M - Movimento	P - Patrimonial	21.4.9.1
21.4.9.1.05	Venda de besn	Não	M - Movimento	P - Patrimonial	NA - Não aplicável	NA - Não aplicável	0 - Não aplicável	21.4.9.1	Realizável até 12 meses	M - Movimento	P - Patrimonial	21.4.9.1
21.4.9.1.06	Utentes p/Depósito de Resíduos Sólidos	Não	M - Movimento	P - Patrimonial	NA - Não aplicável	NA - Não aplicável	0 - Não aplicável	21.4.9.1	Realizável até 12 meses	M - Movimento	P - Patrimonial	21.4.9.1
21.4.9.1.07	Canídeos e Gatídeos	Não	M - Movimento	P - Patrimonial	NA - Não aplicável	NA - Não aplicável	0 - Não aplicável	21.4.9.1	Realizável até 12 meses	M - Movimento	P - Patrimonial	21.4.9.1
21.4.9.1.08	Trabalhos por Conta de Particulares	Não	M - Movimento	P - Patrimonial	NA - Não aplicável	NA - Não aplicável	0 - Não aplicável	21.4.9.1	Realizável até 12 meses	M - Movimento	P - Patrimonial	21.4.9.1
21.4.9.1.09	Rendas e Alugueres de Habitação - Coletivo	Não	M - Movimento	P - Patrimonial	NA - Não aplicável	NA - Não aplicável	0 - Não aplicável	21.4.9.1	Realizável até 12 meses	M - Movimento	P - Patrimonial	21.4.9.1
21.4.9.1.10	Rendas e Alugueres Diversos - Coletiva	Não	M - Movimento	P - Patrimonial	NA - Não aplicável	NA - Não aplicável	0 - Não aplicável	21.4.9.1	Realizável até 12 meses	M - Movimento	P - Patrimonial	21.4.9.1
21.4.9.1.11	Serviços Sociais	Não	A - Agregação	P - Patrimonial	NA - Não aplicável	NA - Não aplicável	0 - Não aplicável	21.4.9.1	Realizável até 12 meses	M - Movimento	P - Patrimonial	21.4.9.1
21.4.9.1.11.01	Mensalidades ATL	Não	M - Movimento	P - Patrimonial	NA - Não aplicável	NA - Não aplicável	0 - Não aplicável	21.4.9.1	Realizável até 12 meses	M - Movimento	P - Patrimonial	21.4.9.1
21.4.9.1.11.02	Mensalidade de jardins de Infância	Não	M - Movimento	P - Patrimonial	NA - Não aplicável	NA - Não aplicável	0 - Não aplicável	21.4.9.1	Realizável até 12 meses	M - Movimento	P - Patrimonial	21.4.9.1
21.4.9.1.11.03	Mensalidade de Gereatria	Não	M - Movimento	P - Patrimonial	NA - Não aplicável	NA - Não aplicável	0 - Não aplicável	21.4.9.1	Realizável até 12 meses	M - Movimento	P - Patrimonial	21.4.9.1
21.4.9.1.11.04	Mensalidade de Hidroginática	Não	M - Movimento	P - Patrimonial	NA - Não aplicável	NA - Não aplicável	0 - Não aplicável	21.4.9.1	Realizável até 12 meses	M - Movimento	P - Patrimonial	21.4.9.1
21.4.9.1.11.05	Cartão do Idoso	Não	M - Movimento	P - Patrimonial	NA - Não aplicável	NA - Não aplicável	0 - Não aplicável	21.4.9.1	Realizável até 12 meses	M - Movimento	P - Patrimonial	21.4.9.1
21.4.9.1.12	Vistorias e Ensaios	Não	M - Movimento	P - Patrimonial	NA - Não aplicável	NA - Não aplicável	0 - Não aplicável	21.4.9.1	Realizável até 12 meses	M - Movimento	P - Patrimonial	21.4.9.1
21.4.9.1.13	Parques de estacionamento	Não	M - Movimento	P - Patrimonial	NA - Não aplicável	NA - Não aplicável	0 - Não aplicável	21.4.9.1	Realizável até 12 meses	M - Movimento	P - Patrimonial	21.4.9.1
21.4.9.1.99	Outros	Não	M - Movimento	P - Patrimonial	NA - Não aplicável	NA - Não aplicável	0 - Não aplicável	21.4.9.1	Realizável até 12 meses	M - Movimento	P - Patrimonial	21.4.9.1
21.4.9.2	Realizável a mais de 12 meses	Sim	M - Movimento	P - Patrimonial	NA - Não aplicável	NA - Não aplicável	0 - Não aplicável	21.4.9.2	Realizável a mais de 12 meses	M - Movimento	P - Patrimonial	21.4.9.2
21.5	Clientes, contribuintes e utentes de cobrança duvidosa	Sim	A - Agregação	P - Patrimonial	NA - Não aplicável	NA - Não aplicável	0 - Não aplicável	21.5	Clientes, contribuintes e utentes de cobrança duvidosa	A - Agregação	P - Patrimonial	21.5
21.5.1	Clientes	Sim	A - Agregação	P - Patrimonial	NA - Não aplicável	NA - Não aplicável	0 - Não aplicável	21.5.1	Clientes	A - Agregação	P - Patrimonial	21.5.1
21.5.1.1	Clientes - Cobrança em atraso	Sim	M - Movimento	P - Patrimonial	NA - Não aplicável	NA - Não aplicável	0 - Não aplicável	21.5.1.1	Clientes - Cobrança em atraso	M - Movimento	P - Patrimonial	21.5.1
21.5.1.2	Clientes - Cobranças em litígio	Sim	M - Movimento	P - Patrimonial	NA - Não aplicável	NA - Não aplicável	0 - Não aplicável	21.5.1.2	Clientes - Cobranças em litígio	M - Movimento	P - Patrimonial	21.5.1
21.5.2	Contribuintes	Sim	A - Agregação	P - Patrimonial	NA - Não aplicável	NA - Não aplicável	0 - Não aplicável	21.5.2	Contribuintes	A - Agregação	P - Patrimonial	21.5.2
21.5.2.1	Contribuintes - Cobranças em atraso	Sim	A - Agregação	P - Patrimonial	NA - Não aplicável	NA - Não aplicável	0 - Não aplicável	21.5.2.1	Contribuintes - Cobranças em atraso	M - Movimento	P - Patrimonial	21.5.2
21.5.2.1.01	Outros Impostos Indiretos	Não	A - Agregação	P - Patrimonial	NA - Não aplicável	NA - Não aplicável	0 - Não aplicável	21.5.2.1	Contribuintes - Cobranças em atraso	M - Movimento	P - Patrimonial	21.5.2
21.5.2.1.01.99	Outros Impostos Indiretos	Não	M - Movimento	P - Patrimonial	NA - Não aplicável	NA - Não aplicável	0 - Não aplicável	21.5.2.1	Contribuintes - Cobranças em atraso	M - Movimento	P - Patrimonial	21.5.2
21.5.2.2	Contribuintes - Cobranças em litígio	Sim	M - Movimento	P - Patrimonial	NA - Não aplicável	NA - Não aplicável	0 - Não aplicável	21.5.2.2	Contribuintes - Cobranças em litígio	M - Movimento	P - Patrimonial	21.5.2
21.5.3	Utentes	Sim	A - Agregação	P - Patrimonial	NA - Não aplicável	NA - Não aplicável	0 - Não aplicável	21.5.3	Utentes	A - Agregação	P - Patrimonial	21.5.3
21.5.3.1	Utentes - Cobranças em atraso	Sim	A - Agregação	P - Patrimonial	NA - Não aplicável	NA - Não aplicável	0 - Não aplicável	21.5.3.1	Utentes - Cobranças em atraso	M - Movimento	P - Patrimonial	21.5.3
21.5.3.1.01	Conta Individual	Não	A - Agregação	P - Patrimonial	NA - Não aplicável	NA - Não aplicável	0 - Não aplicável	21.5.3.1	Utentes - Cobranças em atraso	M - Movimento	P - Patrimonial	21.5.3
21.5.3.1.01.01	Taxas	Não	A - Agregação	P - Patrimonial	NA - Não aplicável	NA - Não aplicável	0 - Não aplicável	21.5.3.1	Utentes - Cobranças em atraso	M - Movimento	P - Patrimonial	21.5.3
21.5.3.1.01.01.1	Realizável até 12 meses	Não	A - Agregação	P - Patrimonial	NA - Não aplicável	NA - Não aplicável	0 - Não aplicável	21.5.3.1	Utentes - Cobranças em atraso	M - Movimento	P - Patrimonial	21.5.3
21.5.3.1.01.01.1.9	Outros	Não	A - Agregação	P - Patrimonial	NA - Não aplicável	NA - Não aplicável	0 - Não aplicável	21.5.3.1	Utentes - Cobranças em atraso	M - Movimento	P - Patrimonial	21.5.3
21.5.3.1.01.01.1.9	Outros	Não	M - Movimento	P - Patrimonial	NA - Não aplicável	NA - Não aplicável	0 - Não aplicável	21.5.3.1	Utentes - Cobranças em atraso	M - Movimento	P - Patrimonial	21.5.3
21.5.3.1.02	Conta Agregada	Não	M - Movimento	P - Patrimonial	NA - Não aplicável	NA - Não aplicável	0 - Não aplicável	21.5.3.1	Utentes - Cobranças em atraso	M - Movimento	P - Patrimonial	21.5.3
21.5.3.2	Utentes - Cobranças em litígio	Sim	A - Agregação	P - Patrimonial	NA - Não aplicável	NA - Não aplicável	0 - Não aplicável	21.5.3.2	Utentes - Cobranças em litígio	M - Movimento	P - Patrimonial	21.5.3
21.5.3.2.01	Conta Individual	Não	M - Movimento	P - Patrimonial	NA - Não aplicável	NA - Não aplicável	0 - Não aplicável	21.5.3.2	Utentes - Cobranças em litígio	M - Movimento	P - Patrimonial	21.5.3
21.5.3.2.02	Conta Agregada	Não	M - Movimento	P - Patrimonial	NA - Não aplicável	NA - Não aplicável	0 - Não aplicável	21.5.3.2	Utentes - Cobranças em litígio	M - Movimento	P - Patrimonial	21.5.3
21.6	Clientes, contribuintes e utentes em factoring	Sim	A - Agregação	P - Patrimonial	NA - Não aplicável	NA - Não aplicável	0 - Não aplicável	21.6	Clientes, contribuintes e utentes em factoring	A - Agregação	P - Patrimonial	21.6
21.6.1	Clientes	Sim	A - Agregação	P - Patrimonial	NA - Não aplicável	NA - Não aplicável	0 - Não aplicável	21.6.1	Clientes	A - Agregação	P - Patrimonial	21.6.1
21.6.1.1	Realizável até 12 meses	Sim	M - Movimento	P - Patrimonial	NA - Não aplicável	NA - Não aplicável	0 - Não aplicável	21.6.1.1	Realizável até 12 meses	M - Movimento	P - Patrimonial	21.6.1.1
21.6.1.2	Realizável a mais de 12 meses	Sim	M - Movimento	P - Patrimonial	NA - Não aplicável	NA - Não aplicável	0 - Não aplicável	21.6.1.2	Realizável a mais de 12 meses	M - Movimento	P - Patrimonial	21.6.1.2
21.6.2	Contribuintes	Sim	A - Agregação	P - Patrimonial	NA - Não aplicável	NA - Não aplicável	0 - Não aplicável	21.6.2	Contribuintes	A - Agregação	P - Patrimonial	21.6.2
21.6.2.1	Realizável até 12 meses	Sim	M - Movimento	P - Patrimonial	NA - Não aplicável	NA - Não aplicável	0 - Não aplicável	21.6.2.1	Realizável até 12 meses	M - Movimento	P - Patrimonial	21.6.2.1
21.6.2.2	Realizável a mais de 12 meses	Sim	M - Movimento	P - Patrimonial	NA - Não aplicável	NA - Não aplicável	0 - Não aplicável	21.6.2.2	Realizável a mais de 12 meses	M - Movimento	P - Patrimonial	21.6.2.2
21.6.3	Utentes	Sim	A - Agregação	P - Patrimonial	NA - Não aplicável	NA - Não aplicável	0 - Não aplicável	21.6.3	Utentes	A - Agregação	P - Patrimonial	21.6.3
21.6.3.1	Realizável até 12 meses	Sim	M - Movimento	P - Patrimonial	NA - Não aplicável	NA - Não aplicável	0 - Não aplicável	21.6.3.1	Realizável até 12 meses	M - Movimento	P - Patrimonial	21.6.3.1
21.6.3.2	Realizável a mais de 12 meses	Sim	M - Movimento	P - Patrimonial	NA - Não aplicável	NA - Não aplicável	0 - Não aplicável	21.6.3.2	Realizável a mais de 12 meses	M - Movimento	P - Patrimonial	21.6.3.2
21.8	Adiantamentos de clientes, contribuintes e utentes	Sim	A - Agregação	P - Patrimonial	NA - Não aplicável	NA - Não aplicável	0 - Não aplicável	21.8	Adiantamentos de clientes, contribuintes e utentes	A - Agregação	P - Patrimonial	21.8
21.8.1	Clientes	Sim	A - Agregação	P - Patrimonial	NA - Não aplicável	NA - Não aplicável	0 - Não aplicável	21.8.1	Clientes	A - Agregação	P - Patrimonial	21.8.1
21.8.1.1	Contratos em execução	Sim	M - Movimento	P - Patrimonial	NA - Não aplicável	NA - Não aplicável	0 - Não aplicável	21.8.1.1	Contratos em execução	M - Movimento	P - Patrimonial	21.8.1
21.8.1.2	Contratos emsituação de incumprimento	Sim	M - Movimento	P - Patrimonial	NA - Não aplicável	NA - Não aplicável	0 - Não aplicável	21.8.1.2	Contratos emsituação de incumprimento	M - Movimento	P - Patrimonial	21.8.1
21.8.2	Contribuintes	Sim	A - Agregação	P - Patrimonial	NA - Não aplicável	NA - Não aplicável	0 - Não aplicável	21.8.2	Contribuintes	A - Agregação	P - Patrimonial	21.8.2

CPLC - CORRESPONDÊNCIA ENTRE O PCL E O PCC/SAL

(MUNICIPIO DE PONTA DELGADA)

Ano	2021
Número	1

Subsetor	Administração Local (SAL)
Data de Conferência	01-01-2021

O CPLC identifica a correspondência, unívoca, entre as contas do plano de contas local (PCL) e as contas do plano de contas central (PCC), devendo ser enviado previamente ao primeiro envio da informação dos dados transacionais. É necessária a atualização da correspondência sempre que ocorram alterações ao PCL ou à correspondência com as contas do PCC.

Monitorização	*Login*	*Data*	*Hora*
Inserção	anaguiar	14-02-2020	09:34:20
Modificação	filipevi	10-12-2021	16:00:19

PCL - Plano de Contas Local								Plano de Contas Central (PCC/SAL)				
Código	Designação	Oficial	Detalhe da Conta		Outros detalhes			Código	Designação	Detalhe da Conta		Cl. Equivalente TC/MF
			Tipo	Natureza	Exigibilidade	Natureza	Endividamento			Tipo	Natureza	
21.8.2.1	Contratos em execução	Sim	A - Agregação	P - Patrimonial	NA - Não aplicável	NA - Não aplicável	0 - Não aplicável	21.8.2.1	Contratos em execução	M - Movimento	P - Patrimonial	21.8.2
21.8.2.1.01	Impostos Indiretos	Não	A - Agregação	P - Patrimonial	NA - Não aplicável	NA - Não aplicável	0 - Não aplicável	21.8.2.1	Contratos em execução	M - Movimento	P - Patrimonial	21.8.2
21.8.2.1.01.01	Loteamentos e Obras	Não	A - Agregação	P - Patrimonial	NA - Não aplicável	NA - Não aplicável	0 - Não aplicável	21.8.2.1	Contratos em execução	M - Movimento	P - Patrimonial	21.8.2
21.8.2.1.01.01.1	Urbe Oceanus - Atividade Imobiliária Açoreanas, S.A	Não	M - Movimento	P - Patrimonial	NA - Não aplicável	NA - Não aplicável	0 - Não aplicável	21.8.2.1	Contratos em execução	M - Movimento	P - Patrimonial	21.8.2
21.8.2.1.01.01.2	Insco - Insular de Hipermercados, S.A	Não	M - Movimento	P - Patrimonial	NA - Não aplicável	NA - Não aplicável	0 - Não aplicável	21.8.2.1	Contratos em execução	M - Movimento	P - Patrimonial	21.8.2
21.8.2.1.01.01.3	Marques Comércio a Retalho, S.A.	Não	M - Movimento	P - Patrimonial	NA - Não aplicável	NA - Não aplicável	0 - Não aplicável	21.8.2.1	Contratos em execução	M - Movimento	P - Patrimonial	21.8.2
21.8.2.2	Contratos emsituação de incumprimento	Sim	M - Movimento	P - Patrimonial	NA - Não aplicável	NA - Não aplicável	0 - Não aplicável	21.8.2.2	Contratos emsituação de incumprimento	M - Movimento	P - Patrimonial	21.8.2
21.8.3	Utentes	Sim	A - Agregação	P - Patrimonial	NA - Não aplicável	NA - Não aplicável	0 - Não aplicável	21.8.3	Utentes	A - Agregação	P - Patrimonial	21.8.3
21.8.3.1	Contratos em execução	Sim	A - Agregação	P - Patrimonial	NA - Não aplicável	NA - Não aplicável	0 - Não aplicável	21.8.3.1	Contratos em execução	M - Movimento	P - Patrimonial	21.8.3
21.8.3.1.01	Taxas	Não	A - Agregação	P - Patrimonial	NA - Não aplicável	NA - Não aplicável	0 - Não aplicável	21.8.3.1	Contratos em execução	M - Movimento	P - Patrimonial	21.8.3
21.8.3.1.01.01	Loteamentos e Obras	Não	A - Agregação	P - Patrimonial	NA - Não aplicável	NA - Não aplicável	0 - Não aplicável	21.8.3.1	Contratos em execução	M - Movimento	P - Patrimonial	21.8.3
21.8.3.1.01.01.1	Urbe Oceanus - Atividade Imobiliária Açoreanas, S.A	Não	M - Movimento	P - Patrimonial	NA - Não aplicável	NA - Não aplicável	0 - Não aplicável	21.8.3.1	Contratos em execução	M - Movimento	P - Patrimonial	21.8.3
21.8.3.2	Contratos emsituação de incumprimento	Sim	M - Movimento	P - Patrimonial	NA - Não aplicável	NA - Não aplicável	0 - Não aplicável	21.8.3.2	Contratos emsituação de incumprimento	M - Movimento	P - Patrimonial	21.8.3
21.9	Perdas por imparidade acumuladas	Sim	A - Agregação	P - Patrimonial	NA - Não aplicável	NA - Não aplicável	0 - Não aplicável	21.9	Perdas por imparidade acumuladas	A - Agregação	P - Patrimonial	21.9
21.9.1	Clientes	Sim	A - Agregação	P - Patrimonial	NA - Não aplicável	NA - Não aplicável	0 - Não aplicável	21.9.1	Clientes	A - Agregação	P - Patrimonial	21.9.1
21.9.1.1	Realizável até 12 meses	Sim	M - Movimento	P - Patrimonial	NA - Não aplicável	NA - Não aplicável	0 - Não aplicável	21.9.1.1	Realizável até 12 meses	M - Movimento	P - Patrimonial	21.9.1.1
21.9.1.2	Realizável a mais de 12 meses	Sim	M - Movimento	P - Patrimonial	NA - Não aplicável	NA - Não aplicável	0 - Não aplicável	21.9.1.2	Realizável a mais de 12 meses	M - Movimento	P - Patrimonial	21.9.1.2
21.9.2	Contribuintes	Sim	A - Agregação	P - Patrimonial	NA - Não aplicável	NA - Não aplicável	0 - Não aplicável	21.9.2	Contribuintes	A - Agregação	P - Patrimonial	21.9.2
21.9.2.1	Realizável até 12 meses	Sim	M - Movimento	P - Patrimonial	NA - Não aplicável	NA - Não aplicável	0 - Não aplicável	21.9.2.1	Realizável até 12 meses	M - Movimento	P - Patrimonial	21.9.2.1
21.9.2.2	Realizável a mais de 12 meses	Sim	M - Movimento	P - Patrimonial	NA - Não aplicável	NA - Não aplicável	0 - Não aplicável	21.9.2.2	Realizável a mais de 12 meses	M - Movimento	P - Patrimonial	21.9.2.2
21.9.3	Utentes	Sim	A - Agregação	P - Patrimonial	NA - Não aplicável	NA - Não aplicável	0 - Não aplicável	21.9.3	Utentes	A - Agregação	P - Patrimonial	21.9.3
21.9.3.1	Realizável até 12 meses	Sim	M - Movimento	P - Patrimonial	NA - Não aplicável	NA - Não aplicável	0 - Não aplicável	21.9.3.1	Realizável até 12 meses	M - Movimento	P - Patrimonial	21.9.3.1
21.9.3.2	Realizável a mais de 12 meses	Sim	M - Movimento	P - Patrimonial	NA - Não aplicável	NA - Não aplicável	0 - Não aplicável	21.9.3.2	Realizável a mais de 12 meses	M - Movimento	P - Patrimonial	21.9.3.2
22	Fornecedores	Sim	A - Agregação	P - Patrimonial	NA - Não aplicável	NA - Não aplicável	0 - Não aplicável	22	Fornecedores	A - Agregação	P - Patrimonial	22
22.1	Fornecedores c/c	Sim	A - Agregação	P - Patrimonial	NA - Não aplicável	NA - Não aplicável	0 - Não aplicável	22.1	Fornecedores c/c	A - Agregação	P - Patrimonial	22.1
22.1.1	Exigível até 12 meses	Sim	M - Movimento	P - Patrimonial	NA - Não aplicável	NA - Não aplicável	0 - Não aplicável	22.1.1	Exigível até 12 meses	M - Movimento	P - Patrimonial	22.1.1
22.1.2	Exigível a mais de 12 meses	Sim	M - Movimento	P - Patrimonial	NA - Não aplicável	NA - Não aplicável	0 - Não aplicável	22.1.2	Exigível a mais de 12 meses	M - Movimento	P - Patrimonial	22.1.2
22.2	Fornecedores - títulos a pagar	Sim	M - Movimento	P - Patrimonial	NA - Não aplicável	NA - Não aplicável	0 - Não aplicável	22.2	Fornecedores - títulos a pagar	M - Movimento	P - Patrimonial	22.2
22.5	Fornecedores - faturas em receção e conferência	Sim	M - Movimento	P - Patrimonial	NA - Não aplicável	NA - Não aplicável	0 - Não aplicável	22.5	Fornecedores - faturas em receção e conferência	M - Movimento	P - Patrimonial	22.5
22.6	Fornecedores - sociedades de factoring	Sim	A - Agregação	P - Patrimonial	NA - Não aplicável	NA - Não aplicável	0 - Não aplicável	22.6	Fornecedores - sociedades de factoring	A - Agregação	P - Patrimonial	22.6
22.6.1	Exigível até 12 meses	Sim	M - Movimento	P - Patrimonial	NA - Não aplicável	NA - Não aplicável	0 - Não aplicável	22.6.1	Exigível até 12 meses	M - Movimento	P - Patrimonial	22.6.1
22.6.2	Exigível a mais de 12 meses	Sim	M - Movimento	P - Patrimonial	NA - Não aplicável	NA - Não aplicável	0 - Não aplicável	22.6.2	Exigível a mais de 12 meses	M - Movimento	P - Patrimonial	22.6.2
22.8	Adiantamentos a fornecedores	Sim	M - Movimento	P - Patrimonial	NA - Não aplicável	NA - Não aplicável	0 - Não aplicável	22.8	Adiantamentos a fornecedores	M - Movimento	P - Patrimonial	22.8
22.9	Perdas por imparidade acumuladas	Sim	M - Movimento	P - Patrimonial	NA - Não aplicável	NA - Não aplicável	0 - Não aplicável	22.9	Perdas por imparidade acumuladas	M - Movimento	P - Patrimonial	22.9
23	Pessoal	Sim	A - Agregação	P - Patrimonial	NA - Não aplicável	NA - Não aplicável	0 - Não aplicável	23	Pessoal	A - Agregação	P - Patrimonial	23
23.1	Remunerações a pagar	Sim	A - Agregação	P - Patrimonial	NA - Não aplicável	NA - Não aplicável	0 - Não aplicável	23.1	Remunerações a pagar	A - Agregação	P - Patrimonial	23.1
23.1.0	Aos titulares dos órgãos de soberania e membros dos órgãos regionais e autárquicos	Sim	M - Movimento	P - Patrimonial	NA - Não aplicável	NA - Não aplicável	0 - Não aplicável	23.1.0	Aos titulares dos órgãos de soberania e membros dos órgãos regionais e autárquicos	M - Movimento	P - Patrimonial	23.1.0
23.1.1	Aos órgãos sociais e de gestão	Sim	M - Movimento	P - Patrimonial	NA - Não aplicável	NA - Não aplicável	0 - Não aplicável	23.1.1	Aos órgãos sociais e de gestão	M - Movimento	P - Patrimonial	23.1.1
23.1.2	Ao pessoal	Sim	M - Movimento	P - Patrimonial	NA - Não aplicável	NA - Não aplicável	0 - Não aplicável	23.1.2	Ao pessoal	M - Movimento	P - Patrimonial	23.1.2
23.2	Adiantamentos	Sim	A - Agregação	P - Patrimonial	NA - Não aplicável	NA - Não aplicável	0 - Não aplicável	23.2	Adiantamentos	A - Agregação	P - Patrimonial	23.2
23.2.0	Aos titulares dos órgãos de soberania e membros dos órgãos regionais e autárquicos	Sim	M - Movimento	P - Patrimonial	NA - Não aplicável	NA - Não aplicável	0 - Não aplicável	23.2.0	Aos titulares dos órgãos de soberania e membros dos órgãos regionais e autárquicos	M - Movimento	P - Patrimonial	23.2.0
23.2.1	Aos órgãos sociais e de gestão	Sim	M - Movimento	P - Patrimonial	NA - Não aplicável	NA - Não aplicável	0 - Não aplicável	23.2.1	Aos órgãos sociais e de gestão	M - Movimento	P - Patrimonial	23.2.1
23.2.2	Ao pessoal	Sim	M - Movimento	P - Patrimonial	NA - Não aplicável	NA - Não aplicável	0 - Não aplicável	23.2.2	Ao pessoal	M - Movimento	P - Patrimonial	23.2.2
23.7	Cauções	Sim	A - Agregação	P - Patrimonial	NA - Não aplicável	NA - Não aplicável	0 - Não aplicável	23.7	Cauções	A - Agregação	P - Patrimonial	23.7
23.7.0	Dos titulares dos órgãos de soberania e membros dos órgãos regionais e autárquicos	Sim	M - Movimento	P - Patrimonial	NA - Não aplicável	NA - Não aplicável	0 - Não aplicável	23.7.0	Dos titulares dos órgãos de soberania e membros dos órgãos regionais e autárquicos	M - Movimento	P - Patrimonial	23.7.0
23.7.1	Dos órgãos sociais e de gestão	Sim	M - Movimento	P - Patrimonial	NA - Não aplicável	NA - Não aplicável	0 - Não aplicável	23.7.1	Dos órgãos sociais e de gestão	M - Movimento	P - Patrimonial	23.7.1
23.7.2	Do pessoal	Sim	M - Movimento	P - Patrimonial	NA - Não aplicável	NA - Não aplicável	0 - Não aplicável	23.7.2	Do pessoal	M - Movimento	P - Patrimonial	23.7.2
23.8	Outras operações	Sim	A - Agregação	P - Patrimonial	NA - Não aplicável	NA - Não aplicável	0 - Não aplicável	23.8	Outras operações	A - Agregação	P - Patrimonial	23.8
23.8.0	Com os titulares dos órgãos de soberania e membros dos órgãos regionais e autárquicos	Sim	A - Agregação	P - Patrimonial	NA - Não aplicável	NA - Não aplicável	0 - Não aplicável	23.8.0	Com os titulares dos órgãos de soberania e membros dos órgãos regionais e autárquicos	A - Agregação	P - Patrimonial	23.8.0
23.8.0.1	Natureza Credora	Sim	M - Movimento	P - Patrimonial	NA - Não aplicável	NA - Não aplicável	0 - Não aplicável	23.8.0.1	Natureza Credora	M - Movimento	P - Patrimonial	23.8.0.1

CPLC - CORRESPONDÊNCIA ENTRE O PCL E O PCC/SAL

(MUNICIPIO DE PONTA DELGADA)

Ano	2021
Número	1

Subsetor	Administração Local (SAL)
Data de Conferência	01-01-2021

O CPLC identifica a correspondência, unívoca, entre as contas do plano de contas local (PCL) e as contas do plano de contas central (PCC), devendo ser enviado previamente ao primeiro envio da informação dos dados transacionais. É necessária a atualização da correspondência sempre que ocorram alterações ao PCL ou à correspondência com as contas do PCC.

Monitorização	*Login*	*Data*	*Hora*
Inserção	anaguiar	14-02-2020	09:34:20
Modificação	filipevi	10-12-2021	16:00:19

PCL - Plano de Contas Local								Plano de Contas Central (PCC/SAL)				
Código	Designação	Oficial	Detalhe da Conta		Outros detalhes			Código	Designação	Detalhe da Conta		Cl. Equivalente TC/MF
			Tipo	Natureza	Exigibilidade	Natureza	Endividamento			Tipo	Natureza	
23.8.0.2	Natureza devedora	Sim	M - Movimento	P - Patrimonial	NA - Não aplicável	NA - Não aplicável	0 - Não aplicável	23.8.0.2	Natureza devedora	M - Movimento	P - Patrimonial	23.8.0.2
23.8.1	Com os órgãos sociais e de gestão	Sim	A - Agregação	P - Patrimonial	NA - Não aplicável	NA - Não aplicável	0 - Não aplicável	23.8.1	Com os órgãos sociais e de gestão	A - Agregação	P - Patrimonial	23.8.1
23.8.1.1	Natureza Credora	Sim	M - Movimento	P - Patrimonial	NA - Não aplicável	NA - Não aplicável	0 - Não aplicável	23.8.1.1	Natureza Credora	M - Movimento	P - Patrimonial	23.8.1.1
23.8.1.2	Natureza devedora	Sim	M - Movimento	P - Patrimonial	NA - Não aplicável	NA - Não aplicável	0 - Não aplicável	23.8.1.2	Natureza devedora	M - Movimento	P - Patrimonial	23.8.1.2
23.8.2	Com o pessoal	Sim	A - Agregação	P - Patrimonial	NA - Não aplicável	NA - Não aplicável	0 - Não aplicável	23.8.2	Com o pessoal	A - Agregação	P - Patrimonial	23.8.2
23.8.2.1	Natureza Credora	Sim	M - Movimento	P - Patrimonial	NA - Não aplicável	NA - Não aplicável	0 - Não aplicável	23.8.2.1	Natureza Credora	M - Movimento	P - Patrimonial	23.8.2.1
23.8.2.2	Natureza devedora	Sim	M - Movimento	P - Patrimonial	NA - Não aplicável	NA - Não aplicável	0 - Não aplicável	23.8.2.2	Natureza devedora	M - Movimento	P - Patrimonial	23.8.2.2
23.9	Perdas por imparidade acumuladas	Sim	M - Movimento	P - Patrimonial	NA - Não aplicável	NA - Não aplicável	0 - Não aplicável	23.9	Perdas por imparidade acumuladas	M - Movimento	P - Patrimonial	23.9
24	Estado e outros entes públicos	Sim	A - Agregação	P - Patrimonial	NA - Não aplicável	NA - Não aplicável	0 - Não aplicável	24	Estado e outros entes públicos	A - Agregação	P - Patrimonial	24
24.1	Imposto sobre o rendimento	Sim	A - Agregação	P - Patrimonial	NA - Não aplicável	NA - Não aplicável	0 - Não aplicável	24.1	Imposto sobre o rendimento	A - Agregação	P - Patrimonial	24.1
24.1.1	Pagamentos por conta	Sim	M - Movimento	P - Patrimonial	NA - Não aplicável	NA - Não aplicável	0 - Não aplicável	24.1.1	Pagamentos por conta	M - Movimento	P - Patrimonial	24.1.1
24.1.2	Pagamento especial por conta	Sim	M - Movimento	P - Patrimonial	NA - Não aplicável	NA - Não aplicável	0 - Não aplicável	24.1.2	Pagamento especial por conta	M - Movimento	P - Patrimonial	24.1.2
24.1.3	Retenções na fonte efetuadas por terceiros	Sim	M - Movimento	P - Patrimonial	NA - Não aplicável	NA - Não aplicável	0 - Não aplicável	24.1.3	Retenções na fonte efetuadas por terceiros	M - Movimento	P - Patrimonial	24.1.3
24.1.4	Imposto estimado	Sim	M - Movimento	P - Patrimonial	NA - Não aplicável	NA - Não aplicável	0 - Não aplicável	24.1.4	Imposto estimado	M - Movimento	P - Patrimonial	24.1.4
24.1.5	Imposto liquidado	Sim	M - Movimento	P - Patrimonial	NA - Não aplicável	NA - Não aplicável	0 - Não aplicável	24.1.5	Imposto liquidado	M - Movimento	P - Patrimonial	24.1.5
24.1.6	Apuramento	Sim	M - Movimento	P - Patrimonial	NA - Não aplicável	NA - Não aplicável	0 - Não aplicável	24.1.6	Apuramento	M - Movimento	P - Patrimonial	24.1.6
24.1.7	Imposto a pagar	Sim	M - Movimento	P - Patrimonial	NA - Não aplicável	NA - Não aplicável	0 - Não aplicável	24.1.7	Imposto a pagar	M - Movimento	P - Patrimonial	24.1.7
24.1.8	Imposto a recuperar	Sim	M - Movimento	P - Patrimonial	NA - Não aplicável	NA - Não aplicável	0 - Não aplicável	24.1.8	Imposto a recuperar	M - Movimento	P - Patrimonial	24.1.8
24.1.9	Apuramento - Encerramento do período	Sim	A - Agregação	P - Patrimonial	NA - Não aplicável	NA - Não aplicável	0 - Não aplicável	24.1.9	Apuramento - Encerramento do período	A - Agregação	P - Patrimonial	24.1.9
24.1.9.1	Imposto a pagar	Sim	M - Movimento	P - Patrimonial	NA - Não aplicável	NA - Não aplicável	0 - Não aplicável	24.1.9.1	Imposto a pagar	M - Movimento	P - Patrimonial	24.1.9.1
24.1.9.2	Imposto a recuperar	Sim	M - Movimento	P - Patrimonial	NA - Não aplicável	NA - Não aplicável	0 - Não aplicável	24.1.9.2	Imposto a recuperar	M - Movimento	P - Patrimonial	24.1.9.2
24.2	Retenção de impostos sobre rendimentos	Sim	A - Agregação	P - Patrimonial	NA - Não aplicável	NA - Não aplicável	0 - Não aplicável	24.2	Retenção de impostos sobre rendimentos	A - Agregação	P - Patrimonial	24.2
24.2.1	De trabalho dependente	Sim	M - Movimento	P - Patrimonial	NA - Não aplicável	NA - Não aplicável	0 - Não aplicável	24.2.1	De trabalho dependente	M - Movimento	P - Patrimonial	24.2.1
24.2.2	De trabalho independente	Sim	M - Movimento	P - Patrimonial	NA - Não aplicável	NA - Não aplicável	0 - Não aplicável	24.2.2	De trabalho independente	M - Movimento	P - Patrimonial	24.2.2
24.2.3	De capitais	Sim	M - Movimento	P - Patrimonial	NA - Não aplicável	NA - Não aplicável	0 - Não aplicável	24.2.3	De capitais	M - Movimento	P - Patrimonial	24.2.3
24.2.4	Prediais	Sim	A - Agregação	P - Patrimonial	NA - Não aplicável	NA - Não aplicável	0 - Não aplicável	24.2.4	Prediais	M - Movimento	P - Patrimonial	24.2.4
24.2.4.1	IRS-PREDIAIS	Não	M - Movimento	P - Patrimonial	NA - Não aplicável	NA - Não aplicável	0 - Não aplicável	24.2.4	Prediais	M - Movimento	P - Patrimonial	24.2.4
24.2.4.2	IRC-PREDIAIS	Não	M - Movimento	P - Patrimonial	NA - Não aplicável	NA - Não aplicável	0 - Não aplicável	24.2.4	Prediais	M - Movimento	P - Patrimonial	24.2.4
24.2.9	Outras retenções	Sim	A - Agregação	P - Patrimonial	NA - Não aplicável	NA - Não aplicável	0 - Não aplicável	24.2.9	Outras retenções	M - Movimento	P - Patrimonial	24.2.9
24.2.9.1	IRS- Pensões	Não	M - Movimento	P - Patrimonial	NA - Não aplicável	NA - Não aplicável	0 - Não aplicável	24.2.9	Outras retenções	M - Movimento	P - Patrimonial	24.2.9
24.2.9.2	Sobretaxa Extraordinária de IRS	Não	M - Movimento	P - Patrimonial	NA - Não aplicável	NA - Não aplicável	0 - Não aplicável	24.2.9	Outras retenções	M - Movimento	P - Patrimonial	24.2.9
24.2.9.3	Sobre Outros Rendimentos	Não	M - Movimento	P - Patrimonial	NA - Não aplicável	NA - Não aplicável	0 - Não aplicável	24.2.9	Outras retenções	M - Movimento	P - Patrimonial	24.2.9
24.3	Imposto sobre o valor acrescentado (IVA)	Sim	A - Agregação	P - Patrimonial	NA - Não aplicável	NA - Não aplicável	0 - Não aplicável	24.3	Imposto sobre o valor acrescentado (IVA)	A - Agregação	P - Patrimonial	24.3
24.3.1	IVA Suportado	Sim	M - Movimento	P - Patrimonial	NA - Não aplicável	NA - Não aplicável	0 - Não aplicável	24.3.1	IVA Suportado	M - Movimento	P - Patrimonial	24.3.1
24.3.2	IVA Dedutível	Sim	A - Agregação	P - Patrimonial	NA - Não aplicável	NA - Não aplicável	0 - Não aplicável	24.3.2	IVA Dedutível	M - Movimento	P - Patrimonial	24.3.2
24.3.2.1	Inventários	Não	A - Agregação	P - Patrimonial	NA - Não aplicável	NA - Não aplicável	0 - Não aplicável	24.3.2	IVA Dedutível	M - Movimento	P - Patrimonial	24.3.2
24.3.2.1.1	Mercado Nacional	Não	A - Agregação	P - Patrimonial	NA - Não aplicável	NA - Não aplicável	0 - Não aplicável	24.3.2	IVA Dedutível	M - Movimento	P - Patrimonial	24.3.2
24.3.2.1.1.6	Taxa Normal 23% - Continente	Não	M - Movimento	P - Patrimonial	NA - Não aplicável	NA - Não aplicável	0 - Não aplicável	24.3.2	IVA Dedutível	M - Movimento	P - Patrimonial	24.3.2
24.3.2.2	Imobilizado	Não	A - Agregação	P - Patrimonial	NA - Não aplicável	NA - Não aplicável	0 - Não aplicável	24.3.2	IVA Dedutível	M - Movimento	P - Patrimonial	24.3.2
24.3.2.2.1	Mercado Nacional	Não	A - Agregação	P - Patrimonial	NA - Não aplicável	NA - Não aplicável	0 - Não aplicável	24.3.2	IVA Dedutível	M - Movimento	P - Patrimonial	24.3.2
24.3.2.2.1.2	Taxa Reduzida 6% - Continente	Não	M - Movimento	P - Patrimonial	NA - Não aplicável	NA - Não aplicável	0 - Não aplicável	24.3.2	IVA Dedutível	M - Movimento	P - Patrimonial	24.3.2
24.3.2.2.1.5	Taxa Normal 18% - Açores	Não	M - Movimento	P - Patrimonial	NA - Não aplicável	NA - Não aplicável	0 - Não aplicável	24.3.2	IVA Dedutível	M - Movimento	P - Patrimonial	24.3.2
24.3.2.2.1.6	Taxa Normal 23% - Continente	Não	M - Movimento	P - Patrimonial	NA - Não aplicável	NA - Não aplicável	0 - Não aplicável	24.3.2	IVA Dedutível	M - Movimento	P - Patrimonial	24.3.2
24.3.2.3	Outros Bens e Serviços	Não	A - Agregação	P - Patrimonial	NA - Não aplicável	NA - Não aplicável	0 - Não aplicável	24.3.2	IVA Dedutível	M - Movimento	P - Patrimonial	24.3.2
24.3.2.3.1	Mercado Nacional	Não	A - Agregação	P - Patrimonial	NA - Não aplicável	NA - Não aplicável	0 - Não aplicável	24.3.2	IVA Dedutível	M - Movimento	P - Patrimonial	24.3.2
24.3.2.3.1.1	Taxa Reduzida 4% - Açores	Não	M - Movimento	P - Patrimonial	NA - Não aplicável	NA - Não aplicável	0 - Não aplicável	24.3.2	IVA Dedutível	M - Movimento	P - Patrimonial	24.3.2
24.3.2.3.1.2	Taxa Reduzida 6% - Continente	Não	M - Movimento	P - Patrimonial	NA - Não aplicável	NA - Não aplicável	0 - Não aplicável	24.3.2	IVA Dedutível	M - Movimento	P - Patrimonial	24.3.2
24.3.2.3.1.3	Taxa Intermédia 9% - Açores	Não	M - Movimento	P - Patrimonial	NA - Não aplicável	NA - Não aplicável	0 - Não aplicável	24.3.2	IVA Dedutível	M - Movimento	P - Patrimonial	24.3.2
24.3.2.3.1.4	Taxa Intermédia 13% - Continente	Não	M - Movimento	P - Patrimonial	NA - Não aplicável	NA - Não aplicável	0 - Não aplicável	24.3.2	IVA Dedutível	M - Movimento	P - Patrimonial	24.3.2
24.3.2.3.1.5	Taxa Normal 18% - Açores	Não	M - Movimento	P - Patrimonial	NA - Não aplicável	NA - Não aplicável	0 - Não aplicável	24.3.2	IVA Dedutível	M - Movimento	P - Patrimonial	24.3.2
24.3.2.3.1.6	Taxa Normal 23% - Continente	Não	M - Movimento	P - Patrimonial	NA - Não aplicável	NA - Não aplicável	0 - Não aplicável	24.3.2	IVA Dedutível	M - Movimento	P - Patrimonial	24.3.2
24.3.2.3.1.7	Taxa Reduzida 5% - Madeira	Não	M - Movimento	P - Patrimonial	NA - Não aplicável	NA - Não aplicável	0 - Não aplicável	24.3.2	IVA Dedutível	M - Movimento	P - Patrimonial	24.3.2
24.3.2.3.1.8	Taxa Intermédia 12% Madeira	Não	M - Movimento	P - Patrimonial	NA - Não aplicável	NA - Não aplicável	0 - Não aplicável	24.3.2	IVA Dedutível	M - Movimento	P - Patrimonial	24.3.2
24.3.2.3.1.9	Taxa Normal 22% Madeira	Não	M - Movimento	P - Patrimonial	NA - Não aplicável	NA - Não aplicável	0 - Não aplicável	24.3.2	IVA Dedutível	M - Movimento	P - Patrimonial	24.3.2
24.3.3	IVA Liquidado	Sim	A - Agregação	P - Patrimonial	NA - Não aplicável	NA - Não aplicável	0 - Não aplicável	24.3.3	IVA Liquidado	M - Movimento	P - Patrimonial	24.3.3
24.3.3.1	Operações Gerais	Não	A - Agregação	P - Patrimonial	NA - Não aplicável	NA - Não aplicável	0 - Não aplicável	24.3.3	IVA Liquidado	M - Movimento	P - Patrimonial	24.3.3
24.3.3.1.1	Transações Internas de Bens e Serviços	Não	A - Agregação	P - Patrimonial	NA - Não aplicável	NA - Não aplicável	0 - Não aplicável	24.3.3	IVA Liquidado	M - Movimento	P - Patrimonial	24.3.3
24.3.3.1.1.1	Taxa Reduzida 4% - Açores	Não	M - Movimento	P - Patrimonial	NA - Não aplicável	NA - Não aplicável	0 - Não aplicável	24.3.3	IVA Liquidado	M - Movimento	P - Patrimonial	24.3.3
24.3.3.1.1.2	Taxa Intermédia 9% - Açores	Não	M - Movimento	P - Patrimonial	NA - Não aplicável	NA - Não aplicável	0 - Não aplicável	24.3.3	IVA Liquidado	M - Movimento	P - Patrimonial	24.3.3
24.3.3.1.1.3	Taxa Normal 18% - Açores	Não	M - Movimento	P - Patrimonial	NA - Não aplicável	NA - Não aplicável	0 - Não aplicável	24.3.3	IVA Liquidado	M - Movimento	P - Patrimonial	24.3.3

CPLC - CORRESPONDÊNCIA ENTRE O PCL E O PCC/SAL

(MUNICIPIO DE PONTA DELGADA)

Ano	2021
Número	1

Subsetor	Administração Local (SAL)
Data de Conferência	01-01-2021

O CPLC identifica a correspondência, unívoca, entre as contas do plano de contas local (PCL) e as contas do plano de contas central (PCC), devendo ser enviado previamente ao primeiro envio da informação dos dados transacionais. É necessária a atualização da correspondência sempre que ocorram alterações ao PCL ou à correspondência com as contas do PCC.

Monitorização	*Login*	*Data*	*Hora*
Inserção	anaguiar	14-02-2020	09:34:20
Modificação	filipevi	10-12-2021	16:00:19

PCL - Plano de Contas Local								Plano de Contas Central (PCC/SAL)				
Código	Designação	Oficial	Detalhe da Conta		Outros detalhes			Código	Designação	Detalhe da Conta		Cl. Equivalente TC/MF
			Tipo	Natureza	Exigibilidade	Natureza	Endividamento			Tipo	Natureza	
24.3.3.1.1.4	Taxa Normal 16% - Açores	Não	M - Movimento	P - Patrimonial	NA - Não aplicável	NA - Não aplicável	0 - Não aplicável	24.3.3	IVA Liquidado	M - Movimento	P - Patrimonial	24.3.3
24.3.3.2	Autoconsumos e Operações Gratuitas	Não	A - Agregação	P - Patrimonial	NA - Não aplicável	NA - Não aplicável	0 - Não aplicável	24.3.3	IVA Liquidado	M - Movimento	P - Patrimonial	24.3.3
24.3.3.2.1	Taxa Reduzida 4% - Açores	Não	M - Movimento	P - Patrimonial	NA - Não aplicável	NA - Não aplicável	0 - Não aplicável	24.3.3	IVA Liquidado	M - Movimento	P - Patrimonial	24.3.3
24.3.3.2.2	Taxa Intermédia 9% - Açores	Não	M - Movimento	P - Patrimonial	NA - Não aplicável	NA - Não aplicável	0 - Não aplicável	24.3.3	IVA Liquidado	M - Movimento	P - Patrimonial	24.3.3
24.3.3.2.3	Taxa Normal 18% - Açores	Não	M - Movimento	P - Patrimonial	NA - Não aplicável	NA - Não aplicável	0 - Não aplicável	24.3.3	IVA Liquidado	M - Movimento	P - Patrimonial	24.3.3
24.3.3.2.4	Taxa Normal 16% - Açores	Não	M - Movimento	P - Patrimonial	NA - Não aplicável	NA - Não aplicável	0 - Não aplicável	24.3.3	IVA Liquidado	M - Movimento	P - Patrimonial	24.3.3
24.3.4	IVA Regularizações	Sim	A - Agregação	P - Patrimonial	NA - Não aplicável	NA - Não aplicável	0 - Não aplicável	24.3.4	IVA Regularizações	A - Agregação	P - Patrimonial	24.3.4
24.3.4.1	A favor da entidade	Sim	M - Movimento	P - Patrimonial	NA - Não aplicável	NA - Não aplicável	0 - Não aplicável	24.3.4.1	A favor da entidade	M - Movimento	P - Patrimonial	24.3.4.1
24.3.4.2	A favor da entidade contabilística Estado	Sim	M - Movimento	P - Patrimonial	NA - Não aplicável	NA - Não aplicável	0 - Não aplicável	24.3.4.2	A favor da entidade contabilística Estado	M - Movimento	P - Patrimonial	24.3.4.2
24.3.4.9	Outras	Sim	A - Agregação	P - Patrimonial	NA - Não aplicável	NA - Não aplicável	0 - Não aplicável	24.3.4.9	Outras	A - Agregação	P - Patrimonial	24.3.4.9
24.3.4.9.1	Natureza devedora	Sim	M - Movimento	P - Patrimonial	NA - Não aplicável	NA - Não aplicável	0 - Não aplicável	24.3.4.9.1	Natureza devedora	M - Movimento	P - Patrimonial	24.3.4.9.1
24.3.4.9.2	Natureza credora	Sim	M - Movimento	P - Patrimonial	NA - Não aplicável	NA - Não aplicável	0 - Não aplicável	24.3.4.9.2	Natureza credora	M - Movimento	P - Patrimonial	24.3.4.9.2
24.3.5	IVA Apuramento	Sim	M - Movimento	P - Patrimonial	NA - Não aplicável	NA - Não aplicável	0 - Não aplicável	24.3.5	IVA Apuramento	M - Movimento	P - Patrimonial	24.3.5
24.3.6	IVA A pagar	Sim	M - Movimento	P - Patrimonial	NA - Não aplicável	NA - Não aplicável	0 - Não aplicável	24.3.6	IVA A pagar	M - Movimento	P - Patrimonial	24.3.6
24.3.7	IVA A recuperar	Sim	M - Movimento	P - Patrimonial	NA - Não aplicável	NA - Não aplicável	0 - Não aplicável	24.3.7	IVA A recuperar	M - Movimento	P - Patrimonial	24.3.7
24.3.8	IVA Reembolsos pedidos	Sim	M - Movimento	P - Patrimonial	NA - Não aplicável	NA - Não aplicável	0 - Não aplicável	24.3.8	IVA Reembolsos pedidos	M - Movimento	P - Patrimonial	24.3.8
24.3.9	IVA Liquidações oficiosas	Sim	M - Movimento	P - Patrimonial	NA - Não aplicável	NA - Não aplicável	0 - Não aplicável	24.3.9	IVA Liquidações oficiosas	M - Movimento	P - Patrimonial	24.3.9
24.4	Outros impostos	Sim	A - Agregação	P - Patrimonial	NA - Não aplicável	NA - Não aplicável	0 - Não aplicável	24.4	Outros impostos	A - Agregação	P - Patrimonial	24.4
24.4.1	Imposto de Selo	Sim	A - Agregação	P - Patrimonial	NA - Não aplicável	NA - Não aplicável	0 - Não aplicável	24.4.1	Imposto de Selo	M - Movimento	P - Patrimonial	24.4
24.4.1.1	Imposto do Selo – Aquisições de Bens (1)	Não	A - Agregação	P - Patrimonial	NA - Não aplicável	NA - Não aplicável	0 - Não aplicável	24.4.1	Imposto de Selo	M - Movimento	P - Patrimonial	24.4
24.4.1.1.1	Imposto do Selo – AQ Onerosa Ou Doação (1.1)	Não	M - Movimento	P - Patrimonial	NA - Não aplicável	NA - Não aplicável	0 - Não aplicável	24.4.1	Imposto de Selo	M - Movimento	P - Patrimonial	24.4
24.4.1.1.2	Imposto do Selo – Aquisição Gratuita (1.2)	Não	M - Movimento	P - Patrimonial	NA - Não aplicável	NA - Não aplicável	0 - Não aplicável	24.4.1	Imposto de Selo	M - Movimento	P - Patrimonial	24.4
24.4.1.2	Imposto do Selo Garantias das Obrigações (10)	Não	A - Agregação	P - Patrimonial	NA - Não aplicável	NA - Não aplicável	0 - Não aplicável	24.4.1	Imposto de Selo	M - Movimento	P - Patrimonial	24.4
24.4.1.2.1	Imposto do Selo – Garantias Prazo Inferior 1 ano (10.1)	Não	M - Movimento	P - Patrimonial	NA - Não aplicável	NA - Não aplicável	0 - Não aplicável	24.4.1	Imposto de Selo	M - Movimento	P - Patrimonial	24.4
24.4.1.2.2	Imposto do Selo – Garantias Prazo Igual/Superior 1 ano (10.2)	Não	M - Movimento	P - Patrimonial	NA - Não aplicável	NA - Não aplicável	0 - Não aplicável	24.4.1	Imposto de Selo	M - Movimento	P - Patrimonial	24.4
24.4.1.2.3	Imposto do Selo – Garantias Sem Prazo ou Igual/ Superior a 5 anos (10.3)	Não	M - Movimento	P - Patrimonial	NA - Não aplicável	NA - Não aplicável	0 - Não aplicável	24.4.1	Imposto de Selo	M - Movimento	P - Patrimonial	24.4
24.4.1.3	Imposto de Selo de Outras Licenças (12)	Não	A - Agregação	P - Patrimonial	NA - Não aplicável	NA - Não aplicável	0 - Não aplicável	24.4.1	Imposto de Selo	M - Movimento	P - Patrimonial	24.4
24.4.1.3.1	Imposto do Selo de Licenças (12.5.1)	Não	M - Movimento	P - Patrimonial	NA - Não aplicável	NA - Não aplicável	0 - Não aplicável	24.4.1	Imposto de Selo	M - Movimento	P - Patrimonial	24.4
24.4.1.3.2	Imposto do Selo de Licenças (12.5.2)	Não	M - Movimento	P - Patrimonial	NA - Não aplicável	NA - Não aplicável	0 - Não aplicável	24.4.1	Imposto de Selo	M - Movimento	P - Patrimonial	24.4
24.4.1.4	Imposto do Selo Precatórios (18)	Não	M - Movimento	P - Patrimonial	NA - Não aplicável	NA - Não aplicável	0 - Não aplicável	24.4.1	Imposto de Selo	M - Movimento	P - Patrimonial	24.4
24.4.1.5	Imposto do Selo Contratos (8)	Não	M - Movimento	P - Patrimonial	NA - Não aplicável	NA - Não aplicável	0 - Não aplicável	24.4.1	Imposto de Selo	M - Movimento	P - Patrimonial	24.4
24.4.9	Outros	Sim	M - Movimento	P - Patrimonial	NA - Não aplicável	NA - Não aplicável	0 - Não aplicável	24.4.9	Outros	M - Movimento	P - Patrimonial	24.4
24.5	Contribuições para sistemas de proteção social e subsistemas de saúde	Sim	A - Agregação	P - Patrimonial	NA - Não aplicável	NA - Não aplicável	0 - Não aplicável	24.5	Contribuições para sistemas de proteção social e subsistemas de saúde	A - Agregação	P - Patrimonial	24.5
24.5.1	Sistemas de proteção social	Sim	A - Agregação	P - Patrimonial	NA - Não aplicável	NA - Não aplicável	0 - Não aplicável	24.5.1	Sistemas de proteção social	A - Agregação	P - Patrimonial	24.5.1
24.5.1.1	Parte do trabalhador	Sim	A - Agregação	P - Patrimonial	NA - Não aplicável	NA - Não aplicável	0 - Não aplicável	24.5.1.1	Parte do trabalhador	A - Agregação	P - Patrimonial	24.5.1.1
24.5.1.1.1	Caixa Geral de Aposentações	Sim	M - Movimento	P - Patrimonial	NA - Não aplicável	NA - Não aplicável	0 - Não aplicável	24.5.1.1.1	Caixa Geral de Aposentações	M - Movimento	P - Patrimonial	24.5.1.1
24.5.1.1.2	Segurança Social - Regime Geral	Sim	M - Movimento	P - Patrimonial	NA - Não aplicável	NA - Não aplicável	0 - Não aplicável	24.5.1.1.2	Segurança Social - Regime Geral	M - Movimento	P - Patrimonial	24.5.1.1
24.5.1.1.9	Outros	Sim	M - Movimento	P - Patrimonial	NA - Não aplicável	NA - Não aplicável	0 - Não aplicável	24.5.1.1.9	Outros	M - Movimento	P - Patrimonial	24.5.1.1
24.5.1.2	Parte patronal	Sim	A - Agregação	P - Patrimonial	NA - Não aplicável	NA - Não aplicável	0 - Não aplicável	24.5.1.2	Parte patronal	A - Agregação	P - Patrimonial	24.5.1.2
24.5.1.2.1	Caixa Geral de Aposentações	Sim	M - Movimento	P - Patrimonial	NA - Não aplicável	NA - Não aplicável	0 - Não aplicável	24.5.1.2.1	Caixa Geral de Aposentações	M - Movimento	P - Patrimonial	24.5.1.2
24.5.1.2.2	Segurança Social - Regime Geral	Sim	M - Movimento	P - Patrimonial	NA - Não aplicável	NA - Não aplicável	0 - Não aplicável	24.5.1.2.2	Segurança Social - Regime Geral	M - Movimento	P - Patrimonial	24.5.1.2
24.5.1.2.9	Outros	Sim	M - Movimento	P - Patrimonial	NA - Não aplicável	NA - Não aplicável	0 - Não aplicável	24.5.1.2.9	Outros	M - Movimento	P - Patrimonial	24.5.1.2
24.5.2	Subsistemas de saúde	Sim	A - Agregação	P - Patrimonial	NA - Não aplicável	NA - Não aplicável	0 - Não aplicável	24.5.2	Subsistemas de saúde	A - Agregação	P - Patrimonial	24.5.2
24.5.2.1	Parte do trabalhador	Sim	A - Agregação	P - Patrimonial	NA - Não aplicável	NA - Não aplicável	0 - Não aplicável	24.5.2.1	Parte do trabalhador	M - Movimento	P - Patrimonial	24.5.2.1
24.5.2.1.1	ADSE	Não	M - Movimento	P - Patrimonial	NA - Não aplicável	NA - Não aplicável	0 - Não aplicável	24.5.2.1	Parte do trabalhador	M - Movimento	P - Patrimonial	24.5.2.1
24.5.2.2	Parte patronal	Sim	M - Movimento	P - Patrimonial	NA - Não aplicável	NA - Não aplicável	0 - Não aplicável	24.5.2.2	Parte patronal	M - Movimento	P - Patrimonial	24.5.2.2
24.5.9	Outros	Sim	M - Movimento	P - Patrimonial	NA - Não aplicável	NA - Não aplicável	0 - Não aplicável	24.5.9	Outros	M - Movimento	P - Patrimonial	24.5.9
24.6	Tributos das autarquias locais	Sim	M - Movimento	P - Patrimonial	NA - Não aplicável	NA - Não aplicável	0 - Não aplicável	24.6	Tributos das autarquias locais	M - Movimento	P - Patrimonial	24.6
24.9	Outras tributações	Sim	A - Agregação	P - Patrimonial	NA - Não aplicável	NA - Não aplicável	0 - Não aplicável	24.9	Outras tributações	M - Movimento	P - Patrimonial	24.9
24.9.9	Outras Tributações	Não	A - Agregação	P - Patrimonial	NA - Não aplicável	NA - Não aplicável	0 - Não aplicável	24.9	Outras tributações	M - Movimento	P - Patrimonial	24.9

CPLC - CORRESPONDÊNCIA ENTRE O PCL E O PCC/SAL

(MUNICIPIO DE PONTA DELGADA)

Ano	2021
Número	1

Subsetor	Administração Local (SAL)
Data de Conferência	01-01-2021

O CPLC identifica a correspondência, unívoca, entre as contas do plano de contas local (PCL) e as contas do plano de contas central (PCC), devendo ser enviado previamente ao primeiro envio da informação dos dados transacionais. É necessária a atualização da correspondência sempre que ocorram alterações ao PCL ou à correspondência com as contas do PCC.

Monitorização	*Login*	*Data*	*Hora*
Inserção	anaguiar	14-02-2020	09:34:20
Modificação	filipevi	10-12-2021	16:00:19

PCL - Plano de Contas Local								Plano de Contas Central (PCC/SAL)				
Código	Designação	Oficial	Detalhe da Conta		Outros detalhes			Código	Designação	Detalhe da Conta		Cl. Equivalente TC/MF
			Tipo	Natureza	Exigibilidade	Natureza	Endividamento			Tipo	Natureza	
24.9.9.1	Outras Tributações	Não	M - Movimento	P - Patrimonial	NA - Não aplicável	NA - Não aplicável	0 - Não aplicável	24.9	Outras tributações	M - Movimento	P - Patrimonial	24.9
24.9.9.9	Operações de Tesouraria – Saldos Iniciais	Não	A - Agregação	P - Patrimonial	NA - Não aplicável	NA - Não aplicável	0 - Não aplicável	24.9	Outras tributações	M - Movimento	P - Patrimonial	24.9
24.9.9.9.1	Retenção de impostos sobre rendimentos -De trabalho dependente	Não	M - Movimento	P - Patrimonial	NA - Não aplicável	NA - Não aplicável	0 - Não aplicável	24.9	Outras tributações	M - Movimento	P - Patrimonial	24.9
24.9.9.9.2	Retenção de impostos sobre rendimentos -De trabalho independente	Não	M - Movimento	P - Patrimonial	NA - Não aplicável	NA - Não aplicável	0 - Não aplicável	24.9	Outras tributações	M - Movimento	P - Patrimonial	24.9
24.9.9.9.3	Retenção de impostos sobre rendimentos-IRS-PREDIAIS	Não	M - Movimento	P - Patrimonial	NA - Não aplicável	NA - Não aplicável	0 - Não aplicável	24.9	Outras tributações	M - Movimento	P - Patrimonial	24.9
24.9.9.9.4	Retenção de impostos sobre rendimentos-IRC-PREDIAIS	Não	M - Movimento	P - Patrimonial	NA - Não aplicável	NA - Não aplicável	0 - Não aplicável	24.9	Outras tributações	M - Movimento	P - Patrimonial	24.9
24.9.9.9.5	IRS- Pensões	Não	M - Movimento	P - Patrimonial	NA - Não aplicável	NA - Não aplicável	0 - Não aplicável	24.9	Outras tributações	M - Movimento	P - Patrimonial	24.9
24.9.9.9.6	CAIXA GERAL DE APOSENTAÇÕES	Não	A - Agregação	P - Patrimonial	NA - Não aplicável	NA - Não aplicável	0 - Não aplicável	24.9	Outras tributações	M - Movimento	P - Patrimonial	24.9
24.9.9.9.6.1	CGA dos Trabalhadores	Não	M - Movimento	P - Patrimonial	NA - Não aplicável	NA - Não aplicável	0 - Não aplicável	24.9	Outras tributações	M - Movimento	P - Patrimonial	24.9
24.9.9.9.6.2	CGA de Empreitadas	Não	M - Movimento	P - Patrimonial	NA - Não aplicável	NA - Não aplicável	0 - Não aplicável	24.9	Outras tributações	M - Movimento	P - Patrimonial	24.9
24.9.9.9.7	SEGURANÇA SOCIAL	Não	A - Agregação	P - Patrimonial	NA - Não aplicável	NA - Não aplicável	0 - Não aplicável	24.9	Outras tributações	M - Movimento	P - Patrimonial	24.9
24.9.9.9.7.1	SS dos Trabalhadores	Não	M - Movimento	P - Patrimonial	NA - Não aplicável	NA - Não aplicável	0 - Não aplicável	24.9	Outras tributações	M - Movimento	P - Patrimonial	24.9
24.9.9.9.7.2	SS Outras	Não	M - Movimento	P - Patrimonial	NA - Não aplicável	NA - Não aplicável	0 - Não aplicável	24.9	Outras tributações	M - Movimento	P - Patrimonial	24.9
24.9.9.9.8	Imposto de selo	Não	A - Agregação	P - Patrimonial	NA - Não aplicável	NA - Não aplicável	0 - Não aplicável	24.9	Outras tributações	M - Movimento	P - Patrimonial	24.9
24.9.9.9.8.1	Imposto do Selo AQ Onerosa Ou Doação (1.1)	Não	M - Movimento	P - Patrimonial	NA - Não aplicável	NA - Não aplicável	0 - Não aplicável	24.9	Outras tributações	M - Movimento	P - Patrimonial	24.9
24.9.9.9.8.2	Imposto do Selo de Licenças (12.5.1)	Não	M - Movimento	P - Patrimonial	NA - Não aplicável	NA - Não aplicável	0 - Não aplicável	24.9	Outras tributações	M - Movimento	P - Patrimonial	24.9
24.9.9.9.8.3	Imposto do Selo de Licenças (12.5.2)	Não	M - Movimento	P - Patrimonial	NA - Não aplicável	NA - Não aplicável	0 - Não aplicável	24.9	Outras tributações	M - Movimento	P - Patrimonial	24.9
24.9.9.9.9	Outras	Não	A - Agregação	P - Patrimonial	NA - Não aplicável	NA - Não aplicável	0 - Não aplicável	24.9	Outras tributações	M - Movimento	P - Patrimonial	24.9
24.9.9.9.9.1	ADSE	Não	M - Movimento	P - Patrimonial	NA - Não aplicável	NA - Não aplicável	0 - Não aplicável	24.9	Outras tributações	M - Movimento	P - Patrimonial	24.9
24.9.9.9.9.2	Cofre de Previdência da PSP	Não	M - Movimento	P - Patrimonial	NA - Não aplicável	NA - Não aplicável	0 - Não aplicável	24.9	Outras tributações	M - Movimento	P - Patrimonial	24.9
24.9.9.9.9.3	Desconto de Fornecedores para as Finanças	Não	M - Movimento	P - Patrimonial	NA - Não aplicável	NA - Não aplicável	0 - Não aplicável	24.9	Outras tributações	M - Movimento	P - Patrimonial	24.9
25	Financiamentos obtidos	Sim	A - Agregação	P - Patrimonial	NA - Não aplicável	NA - Não aplicável	0 - Não aplicável	25	Financiamentos obtidos	A - Agregação	P - Patrimonial	25
25.1	Instituições de crédito e sociedades financeiras	Sim	A - Agregação	P - Patrimonial	NA - Não aplicável	NA - Não aplicável	0 - Não aplicável	25.1	Instituições de crédito e sociedades financeiras	A - Agregação	P - Patrimonial	25.1
25.1.1	Empréstimos bancários	Sim	A - Agregação	P - Patrimonial	NA - Não aplicável	NA - Não aplicável	0 - Não aplicável	25.1.1	Empréstimos bancários	A - Agregação	P - Patrimonial	25.1.1
25.1.1.1	De curto Prazo	Sim	A - Agregação	P - Patrimonial	NA - Não aplicável	NA - Não aplicável	0 - Não aplicável	25.1.1.1	De curto Prazo	A - Agregação	P - Patrimonial	25.1.1.1
25.1.1.1.1	Instituições Financeiras Monetárias Residentes	Sim	A - Agregação	P - Patrimonial	NA - Não aplicável	NA - Não aplicável	0 - Não aplicável	25.1.1.1.1	Instituições Financeiras Monetárias Residentes	A - Agregação	P - Patrimonial	25.1.1.1
25.1.1.1.1.1	Não Excecionados	Sim	M - Movimento	P - Patrimonial	NA - Não aplicável	NA - Não aplicável	0 - Não aplicável	25.1.1.1.1.1	Não Excecionados	M - Movimento	P - Patrimonial	25.1.1.1
25.1.1.1.1.2	Excecionados	Sim	M - Movimento	P - Patrimonial	NA - Não aplicável	NA - Não aplicável	0 - Não aplicável	25.1.1.1.1.2	Excecionados	M - Movimento	P - Patrimonial	25.1.1.1
25.1.1.1.2	Instituições Financeiras Monetárias não Residentes	Sim	A - Agregação	P - Patrimonial	NA - Não aplicável	NA - Não aplicável	0 - Não aplicável	25.1.1.1.2	Instituições Financeiras Monetárias não Residentes	A - Agregação	P - Patrimonial	25.1.1.1
25.1.1.1.2.1	Não Excecionados	Sim	M - Movimento	P - Patrimonial	NA - Não aplicável	NA - Não aplicável	0 - Não aplicável	25.1.1.1.2.1	Não Excecionados	M - Movimento	P - Patrimonial	25.1.1.1
25.1.1.1.2.2	Excecionados	Sim	M - Movimento	P - Patrimonial	NA - Não aplicável	NA - Não aplicável	0 - Não aplicável	25.1.1.1.2.2	Excecionados	M - Movimento	P - Patrimonial	25.1.1.1
25.1.1.1.9	Outros	Sim	M - Movimento	P - Patrimonial	NA - Não aplicável	NA - Não aplicável	0 - Não aplicável	25.1.1.1.9	Outros	M - Movimento	P - Patrimonial	25.1.1.1
25.1.1.2	De médio e longo prazo	Sim	A - Agregação	P - Patrimonial	NA - Não aplicável	NA - Não aplicável	0 - Não aplicável	25.1.1.2	De médio e longo prazo	A - Agregação	P - Patrimonial	25.1.1.2
25.1.1.2.1	Exigível a curto prazo	Sim	A - Agregação	P - Patrimonial	NA - Não aplicável	NA - Não aplicável	0 - Não aplicável	25.1.1.2.1	Exigível a curto prazo	A - Agregação	P - Patrimonial	25.1.1.2.1
25.1.1.2.1.1	Instituições Financeiras Monetárias Residentes	Sim	A - Agregação	P - Patrimonial	NA - Não aplicável	NA - Não aplicável	0 - Não aplicável	25.1.1.2.1.1	Instituições Financeiras Monetárias Residentes	A - Agregação	P - Patrimonial	25.1.1.2.1
25.1.1.2.1.1.1	Não Excecionados	Sim	A - Agregação	P - Patrimonial	NA - Não aplicável	NA - Não aplicável	0 - Não aplicável	25.1.1.2.1.1.1	Não Excecionados	M - Movimento	P - Patrimonial	25.1.1.2.1
25.1.1.2.1.1.1.01	CGD - EMP.N.º 9015/006797/5/91	Não	M - Movimento	P - Patrimonial	NA - Não aplicável	NA - Não aplicável	0 - Não aplicável	25.1.1.2.1.1.1	Não Excecionados	M - Movimento	P - Patrimonial	25.1.1.2.1
25.1.1.2.1.1.1.02	CGD - EMP.N.º 627/28/187/19	Não	M - Movimento	P - Patrimonial	NA - Não aplicável	NA - Não aplicável	0 - Não aplicável	25.1.1.2.1.1.1	Não Excecionados	M - Movimento	P - Patrimonial	25.1.1.2.1
25.1.1.2.1.1.1.03	CGD - EMP.N.º 9015/004549/1/91	Não	M - Movimento	P - Patrimonial	NA - Não aplicável	NA - Não aplicável	0 - Não aplicável	25.1.1.2.1.1.1	Não Excecionados	M - Movimento	P - Patrimonial	25.1.1.2.1
25.1.1.2.1.1.1.04	CGD - EMP.N.º 9015/004938/1/91	Não	M - Movimento	P - Patrimonial	NA - Não aplicável	NA - Não aplicável	0 - Não aplicável	25.1.1.2.1.1.1	Não Excecionados	M - Movimento	P - Patrimonial	25.1.1.2.1
25.1.1.2.1.1.1.05	CGD - EMP.N.º 9015/006279/5/91	Não	M - Movimento	P - Patrimonial	NA - Não aplicável	NA - Não aplicável	0 - Não aplicável	25.1.1.2.1.1.1	Não Excecionados	M - Movimento	P - Patrimonial	25.1.1.2.1
25.1.1.2.1.1.1.06	BANIF - EMP.Nº 07/43-ACÇÕES COLISEU	Não	M - Movimento	P - Patrimonial	NA - Não aplicável	NA - Não aplicável	0 - Não aplicável	25.1.1.2.1.1.1	Não Excecionados	M - Movimento	P - Patrimonial	25.1.1.2.1
25.1.1.2.1.1.1.07	BANIF - EMP.Nº 13/43 - DIVERSOS PROJECTOS	Não	M - Movimento	P - Patrimonial	NA - Não aplicável	NA - Não aplicável	0 - Não aplicável	25.1.1.2.1.1.1	Não Excecionados	M - Movimento	P - Patrimonial	25.1.1.2.1
25.1.1.2.1.1.1.08	BANIF - EMP Nº 16/43 - 10 FOGOS PEIXE ASSADO	Não	M - Movimento	P - Patrimonial	NA - Não aplicável	NA - Não aplicável	0 - Não aplicável	25.1.1.2.1.1.1	Não Excecionados	M - Movimento	P - Patrimonial	25.1.1.2.1
25.1.1.2.1.1.1.09	BANIF - EMP Nº 15/43 - 10 FOGOS PEIXE ASSADO	Não	M - Movimento	P - Patrimonial	NA - Não aplicável	NA - Não aplicável	0 - Não aplicável	25.1.1.2.1.1.1	Não Excecionados	M - Movimento	P - Patrimonial	25.1.1.2.1

CPLC - CORRESPONDÊNCIA ENTRE O PCL E O PCC/SAL

(MUNICIPIO DE PONTA DELGADA)

Ano	2021
Número	1

Subsetor	Administração Local (SAL)
Data de Conferência	01-01-2021

O CPLC identifica a correspondência, unívoca, entre as contas do plano de contas local (PCL) e as contas do plano de contas central (PCC), devendo ser enviado previamente ao primeiro envio da informação dos dados transacionais. É necessária a atualização da correspondência sempre que ocorram alterações ao PCL ou à correspondência com as contas do PCC.

Monitorização	*Login*	*Data*	*Hora*
Inserção	anaguiar	14-02-2020	09:34:20
Modificação	filipevi	10-12-2021	16:00:19

PCL - Plano de Contas Local								Plano de Contas Central (PCC/SAL)				
Código	Designação	Oficial	Detalhe da Conta		Outros detalhes			Código	Designação	Detalhe da Conta		Cl. Equivalente TC/MF
			Tipo	Natureza	Exigibilidade	Natureza	Endividamento			Tipo	Natureza	
25.1.1.2.1.1.1.10	BANIF - EMP Nº 14/43 - DIVERSOS PROJECTOS	Não	M - Movimento	P - Patrimonial	NA - Não aplicável	NA - Não aplicável	0 - Não aplicável	25.1.1.2.1.1.1	Não Excecionados	M - Movimento	P - Patrimonial	25.1.1.2.1
25.1.1.2.1.1.1.11	BPI - EMP.Nº 830-001 ESTRADAS E CAMINHOS	Não	M - Movimento	P - Patrimonial	NA - Não aplicável	NA - Não aplicável	0 - Não aplicável	25.1.1.2.1.1.1	Não Excecionados	M - Movimento	P - Patrimonial	25.1.1.2.1
25.1.1.2.1.1.1.12	BPI-EMP.Nº2783764-830-002 AL.PAV.CANADA CEMITÉRIO	Não	M - Movimento	P - Patrimonial	NA - Não aplicável	NA - Não aplicável	0 - Não aplicável	25.1.1.2.1.1.1	Não Excecionados	M - Movimento	P - Patrimonial	25.1.1.2.1
25.1.1.2.1.1.1.13	BESA - EMP Nº 04391/11	Não	M - Movimento	P - Patrimonial	NA - Não aplicável	NA - Não aplicável	0 - Não aplicável	25.1.1.2.1.1.1	Não Excecionados	M - Movimento	P - Patrimonial	25.1.1.2.1
25.1.1.2.1.1.1.14	CAIXA DE CRÉDITO AGRÍCOLA MÚTUO DOS AÇORES	Não	M - Movimento	P - Patrimonial	NA - Não aplicável	NA - Não aplicável	0 - Não aplicável	25.1.1.2.1.1.1	Não Excecionados	M - Movimento	P - Patrimonial	25.1.1.2.1
25.1.1.2.1.1.1.15	TOTTA - EMP Nº 51 6623 148696	Não	M - Movimento	P - Patrimonial	NA - Não aplicável	NA - Não aplicável	0 - Não aplicável	25.1.1.2.1.1.1	Não Excecionados	M - Movimento	P - Patrimonial	25.1.1.2.1
25.1.1.2.1.1.1.16	TOTTA - EMP.BENEFICIAÇÃO ESCOLA EB/JI MÃE DE DEUS	Não	M - Movimento	P - Patrimonial	NA - Não aplicável	NA - Não aplicável	0 - Não aplicável	25.1.1.2.1.1.1	Não Excecionados	M - Movimento	P - Patrimonial	25.1.1.2.1
25.1.1.2.1.1.1.17	BCP - EMP N.º 15272411-BCP-DIVERSOS PROJETOS PPI	Não	M - Movimento	P - Patrimonial	NA - Não aplicável	NA - Não aplicável	0 - Não aplicável	25.1.1.2.1.1.1	Não Excecionados	M - Movimento	P - Patrimonial	25.1.1.2.1
25.1.1.2.1.1.2	Excecionados	Sim	A - Agregação	P - Patrimonial	NA - Não aplicável	NA - Não aplicável	0 - Não aplicável	25.1.1.2.1.1.2	Excecionados	M - Movimento	P - Patrimonial	25.1.1.2.1
25.1.1.2.1.1.2.01	CGD - EMP.N.º 0627/0000814/9/91	Não	M - Movimento	P - Patrimonial	NA - Não aplicável	NA - Não aplicável	0 - Não aplicável	25.1.1.2.1.1.2	Excecionados	M - Movimento	P - Patrimonial	25.1.1.2.1
25.1.1.2.1.1.2.02	BANIF - EMP.Nº 01/43 - 21 FOGOS S.VICENTE PAULA	Não	M - Movimento	P - Patrimonial	NA - Não aplicável	NA - Não aplicável	0 - Não aplicável	25.1.1.2.1.1.2	Excecionados	M - Movimento	P - Patrimonial	25.1.1.2.1
25.1.1.2.1.1.2.03	BANIF -EMP.Nº 02/43 - 12 FOGOS NO CAMINHO DA LEVADA	Não	M - Movimento	P - Patrimonial	NA - Não aplicável	NA - Não aplicável	0 - Não aplicável	25.1.1.2.1.1.2	Excecionados	M - Movimento	P - Patrimonial	25.1.1.2.1
25.1.1.2.1.1.2.04	BANIF -EMP.Nº 06/43- 3 FOGOS NA CANADA DAS MARICAS	Não	M - Movimento	P - Patrimonial	NA - Não aplicável	NA - Não aplicável	0 - Não aplicável	25.1.1.2.1.1.2	Excecionados	M - Movimento	P - Patrimonial	25.1.1.2.1
25.1.1.2.1.1.2.05	BANIF -EMP.Nº 04/43 - 6 FOGOS NOS ARRIFES	Não	M - Movimento	P - Patrimonial	NA - Não aplicável	NA - Não aplicável	0 - Não aplicável	25.1.1.2.1.1.2	Excecionados	M - Movimento	P - Patrimonial	25.1.1.2.1
25.1.1.2.1.1.2.06	BANIF-EMP.Nº 05/43 - 5 FOGOS NAS FETEIRAS	Não	M - Movimento	P - Patrimonial	NA - Não aplicável	NA - Não aplicável	0 - Não aplicável	25.1.1.2.1.1.2	Excecionados	M - Movimento	P - Patrimonial	25.1.1.2.1
25.1.1.2.1.1.2.07	BANIF -EMP.Nº 03/43 - 3 FOGOS NO PICO DAS CANAS	Não	M - Movimento	P - Patrimonial	NA - Não aplicável	NA - Não aplicável	0 - Não aplicável	25.1.1.2.1.1.2	Excecionados	M - Movimento	P - Patrimonial	25.1.1.2.1
25.1.1.2.1.1.2.08	BANIF -EMP.Nº 08/43 - URBCOM	Não	M - Movimento	P - Patrimonial	NA - Não aplicável	NA - Não aplicável	0 - Não aplicável	25.1.1.2.1.1.2	Excecionados	M - Movimento	P - Patrimonial	25.1.1.2.1
25.1.1.2.1.1.2.09	BANIF -EMP.Nº 09/43 - TERRENOS HABITAÇÃO SOCIAL	Não	M - Movimento	P - Patrimonial	NA - Não aplicável	NA - Não aplicável	0 - Não aplicável	25.1.1.2.1.1.2	Excecionados	M - Movimento	P - Patrimonial	25.1.1.2.1
25.1.1.2.1.1.2.10	BANIF -EMP.Nº 10/43 - PRODESA (ANO 2002)	Não	M - Movimento	P - Patrimonial	NA - Não aplicável	NA - Não aplicável	0 - Não aplicável	25.1.1.2.1.1.2	Excecionados	M - Movimento	P - Patrimonial	25.1.1.2.1
25.1.1.2.1.1.2.11	BANIF -EMP.Nº 12/43 - RELVA SINTÉTICA S. ANTÓNIO	Não	M - Movimento	P - Patrimonial	NA - Não aplicável	NA - Não aplicável	0 - Não aplicável	25.1.1.2.1.1.2	Excecionados	M - Movimento	P - Patrimonial	25.1.1.2.1
25.1.1.2.1.1.2.12	BANIF -EMP Nº 33/44 - DIVERSOS PROJECTOS	Não	M - Movimento	P - Patrimonial	NA - Não aplicável	NA - Não aplicável	0 - Não aplicável	25.1.1.2.1.1.2	Excecionados	M - Movimento	P - Patrimonial	25.1.1.2.1
25.1.1.2.1.1.2.13	BPI-EMP.Nº830-011-40 FOGOS NO BECO DA ROSINHA	Não	M - Movimento	P - Patrimonial	NA - Não aplicável	NA - Não aplicável	0 - Não aplicável	25.1.1.2.1.1.2	Excecionados	M - Movimento	P - Patrimonial	25.1.1.2.1
25.1.1.2.1.1.2.14	BPI-EMP.Nº 830-012- 2 FOGOS NOS REMÉDIOS	Não	M - Movimento	P - Patrimonial	NA - Não aplicável	NA - Não aplicável	0 - Não aplicável	25.1.1.2.1.1.2	Excecionados	M - Movimento	P - Patrimonial	25.1.1.2.1
25.1.1.2.1.1.2.15	BPI-EMP.Nº 830-013- 50 FOGOS PEIXE ASSADO	Não	M - Movimento	P - Patrimonial	NA - Não aplicável	NA - Não aplicável	0 - Não aplicável	25.1.1.2.1.1.2	Excecionados	M - Movimento	P - Patrimonial	25.1.1.2.1
25.1.1.2.1.1.2.16	BPI-EMP.Nº 830-014 - 2 FOGOS S. VICENTE FERREIRA	Não	M - Movimento	P - Patrimonial	NA - Não aplicável	NA - Não aplicável	0 - Não aplicável	25.1.1.2.1.1.2	Excecionados	M - Movimento	P - Patrimonial	25.1.1.2.1
25.1.1.2.1.1.2.17	MG-EMP. N.º 100013-3 - 1 FOGO NA LEVADA	Não	M - Movimento	P - Patrimonial	NA - Não aplicável	NA - Não aplicável	0 - Não aplicável	25.1.1.2.1.1.2	Excecionados	M - Movimento	P - Patrimonial	25.1.1.2.1
25.1.1.2.1.2	Instituições Financeiras Monetárias não Residentes	Sim	A - Agregação	P - Patrimonial	NA - Não aplicável	NA - Não aplicável	0 - Não aplicável	25.1.1.2.1.2	Instituições Financeiras Monetárias não Residentes	A - Agregação	P - Patrimonial	25.1.1.2.1
25.1.1.2.1.2.1	Não Excecionados	Sim	M - Movimento	P - Patrimonial	NA - Não aplicável	NA - Não aplicável	0 - Não aplicável	25.1.1.2.1.2.1	Não Excecionados	M - Movimento	P - Patrimonial	25.1.1.2.1
25.1.1.2.1.2.2	Excecionados	Sim	M - Movimento	P - Patrimonial	NA - Não aplicável	NA - Não aplicável	0 - Não aplicável	25.1.1.2.1.2.2	Excecionados	M - Movimento	P - Patrimonial	25.1.1.2.1
25.1.1.2.1.9	Outros	Sim	M - Movimento	P - Patrimonial	NA - Não aplicável	NA - Não aplicável	0 - Não aplicável	25.1.1.2.1.9	Outros	M - Movimento	P - Patrimonial	25.1.1.2.1
25.1.1.2.2	Exigível a médio e longo prazo	Sim	A - Agregação	P - Patrimonial	NA - Não aplicável	NA - Não aplicável	0 - Não aplicável	25.1.1.2.2	Exigível a médio e longo prazo	A - Agregação	P - Patrimonial	25.1.1.2.2
25.1.1.2.2.1	Instituições Financeiras Monetárias Residentes	Sim	A - Agregação	P - Patrimonial	NA - Não aplicável	NA - Não aplicável	0 - Não aplicável	25.1.1.2.2.1	Instituições Financeiras Monetárias Residentes	A - Agregação	P - Patrimonial	25.1.1.2.2
25.1.1.2.2.1.1	Não Excecionados	Sim	A - Agregação	P - Patrimonial	NA - Não aplicável	NA - Não aplicável	0 - Não aplicável	25.1.1.2.2.1.1	Não Excecionados	M - Movimento	P - Patrimonial	25.1.1.2.2
25.1.1.2.2.1.1.01	CGD - EMP.N.º 9015/006797/5/91	Não	M - Movimento	P - Patrimonial	NA - Não aplicável	NA - Não aplicável	0 - Não aplicável	25.1.1.2.2.1.1	Não Excecionados	M - Movimento	P - Patrimonial	25.1.1.2.2
25.1.1.2.2.1.1.02	CGD - EMP.N.º 627/28/187/19	Não	M - Movimento	P - Patrimonial	NA - Não aplicável	NA - Não aplicável	0 - Não aplicável	25.1.1.2.2.1.1	Não Excecionados	M - Movimento	P - Patrimonial	25.1.1.2.2
25.1.1.2.2.1.1.03	CGD - EMP.N.º 9015/004549/1/91	Não	M - Movimento	P - Patrimonial	NA - Não aplicável	NA - Não aplicável	0 - Não aplicável	25.1.1.2.2.1.1	Não Excecionados	M - Movimento	P - Patrimonial	25.1.1.2.2
25.1.1.2.2.1.1.04	CGD - EMP.N.º 9015/004938/1/91	Não	M - Movimento	P - Patrimonial	NA - Não aplicável	NA - Não aplicável	0 - Não aplicável	25.1.1.2.2.1.1	Não Excecionados	M - Movimento	P - Patrimonial	25.1.1.2.2
25.1.1.2.2.1.1.05	CGD - EMP.N.º 9015/006279/5/91	Não	M - Movimento	P - Patrimonial	NA - Não aplicável	NA - Não aplicável	0 - Não aplicável	25.1.1.2.2.1.1	Não Excecionados	M - Movimento	P - Patrimonial	25.1.1.2.2
25.1.1.2.2.1.1.06	BANIF - EMP.Nº 07/43-ACÇÕES COLISEU	Não	M - Movimento	P - Patrimonial	NA - Não aplicável	NA - Não aplicável	0 - Não aplicável	25.1.1.2.2.1.1	Não Excecionados	M - Movimento	P - Patrimonial	25.1.1.2.2
25.1.1.2.2.1.1.07	BANIF - EMP.Nº 13/43 - DIVERSOS PROJECTOS	Não	M - Movimento	P - Patrimonial	NA - Não aplicável	NA - Não aplicável	0 - Não aplicável	25.1.1.2.2.1.1	Não Excecionados	M - Movimento	P - Patrimonial	25.1.1.2.2

CPLC - CORRESPONDÊNCIA ENTRE O PCL E O PCC/SAL

(MUNICIPIO DE PONTA DELGADA)

Ano	2021
Número	1

Subsetor	Administração Local (SAL)
Data de Conferência	01-01-2021

O CPLC identifica a correspondência, unívoca, entre as contas do plano de contas local (PCL) e as contas do plano de contas central (PCC), devendo ser enviado previamente ao primeiro envio da informação dos dados transacionais. É necessária a atualização da correspondência sempre que ocorram alterações ao PCL ou à correspondência com as contas do PCC.

Monitorização	*Login*	*Data*	*Hora*
Inserção	anaguiar	14-02-2020	09:34:20
Modificação	filipevi	10-12-2021	16:00:19

PCL - Plano de Contas Local								Plano de Contas Central (PCC/SAL)				
Código	Designação	Oficial	Detalhe da Conta		Outros detalhes			Código	Designação	Detalhe da Conta		Cl. Equivalente TC/MF
			Tipo	Natureza	Exigibilidade	Natureza	Endividamento			Tipo	Natureza	
25.1.1.2.2.1.1.08	BANIF - EMP Nº 16/43 - 10 FOGOS PEIXE ASSADO	Não	M - Movimento	P - Patrimonial	NA - Não aplicável	NA - Não aplicável	0 - Não aplicável	25.1.1.2.2.1.1	Não Excecionados	M - Movimento	P - Patrimonial	25.1.1.2.2
25.1.1.2.2.1.1.09	BANIF - EMP Nº 15/43 - 10 FOGOS PEIXE ASSADO	Não	M - Movimento	P - Patrimonial	NA - Não aplicável	NA - Não aplicável	0 - Não aplicável	25.1.1.2.2.1.1	Não Excecionados	M - Movimento	P - Patrimonial	25.1.1.2.2
25.1.1.2.2.1.1.10	BANIF - EMP Nº 14/43 - DIVERSOS PROJECTOS	Não	M - Movimento	P - Patrimonial	NA - Não aplicável	NA - Não aplicável	0 - Não aplicável	25.1.1.2.2.1.1	Não Excecionados	M - Movimento	P - Patrimonial	25.1.1.2.2
25.1.1.2.2.1.1.11	BPI - EMP.Nº 830-001 ESTRADAS E CAMINHOS	Não	M - Movimento	P - Patrimonial	NA - Não aplicável	NA - Não aplicável	0 - Não aplicável	25.1.1.2.2.1.1	Não Excecionados	M - Movimento	P - Patrimonial	25.1.1.2.2
25.1.1.2.2.1.1.12	BPI-EMP.Nº2783764-830-002 AL.PAV.CANADA CEMITÉRIO	Não	M - Movimento	P - Patrimonial	NA - Não aplicável	NA - Não aplicável	0 - Não aplicável	25.1.1.2.2.1.1	Não Excecionados	M - Movimento	P - Patrimonial	25.1.1.2.2
25.1.1.2.2.1.1.13	BESA - EMP Nº 04391/11	Não	M - Movimento	P - Patrimonial	NA - Não aplicável	NA - Não aplicável	0 - Não aplicável	25.1.1.2.2.1.1	Não Excecionados	M - Movimento	P - Patrimonial	25.1.1.2.2
25.1.1.2.2.1.1.14	CAIXA DE CRÉDITO AGRÍCOLA MÚTUO DOS AÇORES	Não	M - Movimento	P - Patrimonial	NA - Não aplicável	NA - Não aplicável	0 - Não aplicável	25.1.1.2.2.1.1	Não Excecionados	M - Movimento	P - Patrimonial	25.1.1.2.2
25.1.1.2.2.1.1.15	TOTTA - EMP Nº 51 6623 148696	Não	M - Movimento	P - Patrimonial	NA - Não aplicável	NA - Não aplicável	0 - Não aplicável	25.1.1.2.2.1.1	Não Excecionados	M - Movimento	P - Patrimonial	25.1.1.2.2
25.1.1.2.2.1.1.16	TOTTA - EMP.BENEFICIAÇÃO ESCOLA EB/JI MÃE DE DEUS	Não	M - Movimento	P - Patrimonial	NA - Não aplicável	NA - Não aplicável	0 - Não aplicável	25.1.1.2.2.1.1	Não Excecionados	M - Movimento	P - Patrimonial	25.1.1.2.2
25.1.1.2.2.1.1.17	BCP - EMP N.º 15272411-BCP-DIVERSOS PROJETOS PPI	Não	M - Movimento	P - Patrimonial	NA - Não aplicável	NA - Não aplicável	0 - Não aplicável	25.1.1.2.2.1.1	Não Excecionados	M - Movimento	P - Patrimonial	25.1.1.2.2
25.1.1.2.2.1.2	Excecionados	Sim	A - Agregação	P - Patrimonial	NA - Não aplicável	NA - Não aplicável	0 - Não aplicável	25.1.1.2.2.1.2	Excecionados	M - Movimento	P - Patrimonial	25.1.1.2.2
25.1.1.2.2.1.2.01	CGD - EMP.N.º 0627/0000814/9/91	Não	M - Movimento	P - Patrimonial	NA - Não aplicável	NA - Não aplicável	0 - Não aplicável	25.1.1.2.2.1.2	Excecionados	M - Movimento	P - Patrimonial	25.1.1.2.2
25.1.1.2.2.1.2.02	BANIF - EMP.Nº 01/43 - 21 FOGOS S.VICENTE PAULA	Não	M - Movimento	P - Patrimonial	NA - Não aplicável	NA - Não aplicável	0 - Não aplicável	25.1.1.2.2.1.2	Excecionados	M - Movimento	P - Patrimonial	25.1.1.2.2
25.1.1.2.2.1.2.03	BANIF -EMP.Nº 02/43 - 12 FOGOS NO CAMINHO DA LEVADA	Não	M - Movimento	P - Patrimonial	NA - Não aplicável	NA - Não aplicável	0 - Não aplicável	25.1.1.2.2.1.2	Excecionados	M - Movimento	P - Patrimonial	25.1.1.2.2
25.1.1.2.2.1.2.04	BANIF -EMP.Nº 06/43- 3 FOGOS NA CANADA DAS MARICAS	Não	M - Movimento	P - Patrimonial	NA - Não aplicável	NA - Não aplicável	0 - Não aplicável	25.1.1.2.2.1.2	Excecionados	M - Movimento	P - Patrimonial	25.1.1.2.2
25.1.1.2.2.1.2.05	BANIF -EMP.Nº 04/43 - 6 FOGOS NOS ARRIFES	Não	M - Movimento	P - Patrimonial	NA - Não aplicável	NA - Não aplicável	0 - Não aplicável	25.1.1.2.2.1.2	Excecionados	M - Movimento	P - Patrimonial	25.1.1.2.2
25.1.1.2.2.1.2.06	BANIF-EMP.Nº 05/43 - 5 FOGOS NAS FETEIRAS	Não	M - Movimento	P - Patrimonial	NA - Não aplicável	NA - Não aplicável	0 - Não aplicável	25.1.1.2.2.1.2	Excecionados	M - Movimento	P - Patrimonial	25.1.1.2.2
25.1.1.2.2.1.2.07	BANIF -EMP.Nº 03/43 - 3 FOGOS NO PICO DAS CANAS	Não	M - Movimento	P - Patrimonial	NA - Não aplicável	NA - Não aplicável	0 - Não aplicável	25.1.1.2.2.1.2	Excecionados	M - Movimento	P - Patrimonial	25.1.1.2.2
25.1.1.2.2.1.2.08	BANIF -EMP.Nº 08/43 - URBCOM	Não	M - Movimento	P - Patrimonial	NA - Não aplicável	NA - Não aplicável	0 - Não aplicável	25.1.1.2.2.1.2	Excecionados	M - Movimento	P - Patrimonial	25.1.1.2.2
25.1.1.2.2.1.2.09	BANIF -EMP.Nº 09/43 - TERRENOS HABITAÇÃO SOCIAL	Não	M - Movimento	P - Patrimonial	NA - Não aplicável	NA - Não aplicável	0 - Não aplicável	25.1.1.2.2.1.2	Excecionados	M - Movimento	P - Patrimonial	25.1.1.2.2
25.1.1.2.2.1.2.10	BANIF -EMP.Nº 10/43 - PRODESA (ANO 2002)	Não	M - Movimento	P - Patrimonial	NA - Não aplicável	NA - Não aplicável	0 - Não aplicável	25.1.1.2.2.1.2	Excecionados	M - Movimento	P - Patrimonial	25.1.1.2.2
25.1.1.2.2.1.2.11	BANIF -EMP.Nº 12/43 - RELVA SINTÉTICA S. ANTÓNIO	Não	M - Movimento	P - Patrimonial	NA - Não aplicável	NA - Não aplicável	0 - Não aplicável	25.1.1.2.2.1.2	Excecionados	M - Movimento	P - Patrimonial	25.1.1.2.2
25.1.1.2.2.1.2.12	BANIF -EMP Nº 33/44 - DIVERSOS PROJECTOS	Não	M - Movimento	P - Patrimonial	NA - Não aplicável	NA - Não aplicável	0 - Não aplicável	25.1.1.2.2.1.2	Excecionados	M - Movimento	P - Patrimonial	25.1.1.2.2
25.1.1.2.2.1.2.13	BPI-EMP.Nº830-011-40 FOGOS NO BECO DA ROSINHA	Não	M - Movimento	P - Patrimonial	NA - Não aplicável	NA - Não aplicável	0 - Não aplicável	25.1.1.2.2.1.2	Excecionados	M - Movimento	P - Patrimonial	25.1.1.2.2
25.1.1.2.2.1.2.14	BPI-EMP.Nº 830-012- 2 FOGOS NOS REMÉDIOS	Não	M - Movimento	P - Patrimonial	NA - Não aplicável	NA - Não aplicável	0 - Não aplicável	25.1.1.2.2.1.2	Excecionados	M - Movimento	P - Patrimonial	25.1.1.2.2
25.1.1.2.2.1.2.15	BPI-EMP.Nº 830-013- 50 FOGOS PEIXE ASSADO	Não	M - Movimento	P - Patrimonial	NA - Não aplicável	NA - Não aplicável	0 - Não aplicável	25.1.1.2.2.1.2	Excecionados	M - Movimento	P - Patrimonial	25.1.1.2.2
25.1.1.2.2.1.2.16	BPI-EMP.Nº 830-014 - 2 FOGOS S. VICENTE FERREIRA	Não	M - Movimento	P - Patrimonial	NA - Não aplicável	NA - Não aplicável	0 - Não aplicável	25.1.1.2.2.1.2	Excecionados	M - Movimento	P - Patrimonial	25.1.1.2.2
25.1.1.2.2.1.2.17	MG-EMP. N.º 100013-3 - 1 FOGO NA LEVADA	Não	M - Movimento	P - Patrimonial	NA - Não aplicável	NA - Não aplicável	0 - Não aplicável	25.1.1.2.2.1.2	Excecionados	M - Movimento	P - Patrimonial	25.1.1.2.2
25.1.1.2.2.2	Instituíções Financeiras Monetárias não Residentes	Sim	A - Agregação	P - Patrimonial	NA - Não aplicável	NA - Não aplicável	0 - Não aplicável	25.1.1.2.2.2	Instituíções Financeiras Monetárias não Residentes	A - Agregação	P - Patrimonial	25.1.1.2.2
25.1.1.2.2.2.1	Não Excecionados	Sim	M - Movimento	P - Patrimonial	NA - Não aplicável	NA - Não aplicável	0 - Não aplicável	25.1.1.2.2.2.1	Não Excecionados	M - Movimento	P - Patrimonial	25.1.1.2.2
25.1.1.2.2.2.2	Excecionados	Sim	M - Movimento	P - Patrimonial	NA - Não aplicável	NA - Não aplicável	0 - Não aplicável	25.1.1.2.2.2.2	Excecionados	M - Movimento	P - Patrimonial	25.1.1.2.2
25.1.1.2.2.9	Outros	Sim	M - Movimento	P - Patrimonial	NA - Não aplicável	NA - Não aplicável	0 - Não aplicável	25.1.1.2.2.9	Outros	M - Movimento	P - Patrimonial	25.1.1.2.2
25.1.2	Descobertos bancários	Sim	M - Movimento	P - Patrimonial	NA - Não aplicável	NA - Não aplicável	0 - Não aplicável	25.1.2	Descobertos bancários	M - Movimento	P - Patrimonial	25.1.2
25.1.3	Locações financeiras	Sim	A - Agregação	P - Patrimonial	NA - Não aplicável	NA - Não aplicável	0 - Não aplicável	25.1.3	Locações financeiras	A - Agregação	P - Patrimonial	25.1.3
25.1.3.1	Terrenos	Sim	A - Agregação	P - Patrimonial	NA - Não aplicável	NA - Não aplicável	0 - Não aplicável	25.1.3.1	Terrenos	A - Agregação	P - Patrimonial	25.1.3.1
25.1.3.1.1	De curto prazo	Sim	M - Movimento	P - Patrimonial	NA - Não aplicável	NA - Não aplicável	0 - Não aplicável	25.1.3.1.1	De curto prazo	M - Movimento	P - Patrimonial	25.1.3.1.1
25.1.3.1.2	De médio e longo prazo	Sim	A - Agregação	P - Patrimonial	NA - Não aplicável	NA - Não aplicável	0 - Não aplicável	25.1.3.1.2	De médio e longo prazo	A - Agregação	P - Patrimonial	25.1.3.1.2
25.1.3.1.2.1	Exigível a curto prazo	Sim	M - Movimento	P - Patrimonial	NA - Não aplicável	NA - Não aplicável	0 - Não aplicável	25.1.3.1.2.1	Exigível a curto prazo	M - Movimento	P - Patrimonial	25.1.3.1.2.1
25.1.3.1.2.2	Exigível a médio e longo prazo	Sim	M - Movimento	P - Patrimonial	NA - Não aplicável	NA - Não aplicável	0 - Não aplicável	25.1.3.1.2.2	Exigível a médio e longo prazo	M - Movimento	P - Patrimonial	25.1.3.1.2.2
25.1.3.2	Habitações	Sim	A - Agregação	P - Patrimonial	NA - Não aplicável	NA - Não aplicável	0 - Não aplicável	25.1.3.2	Habitações	A - Agregação	P - Patrimonial	25.1.3.2
25.1.3.2.1	De curto prazo	Sim	M - Movimento	P - Patrimonial	NA - Não aplicável	NA - Não aplicável	0 - Não aplicável	25.1.3.2.1	De curto prazo	M - Movimento	P - Patrimonial	25.1.3.2.1

CPLC - CORRESPONDÊNCIA ENTRE O PCL E O PCC/SAL

(MUNICIPIO DE PONTA DELGADA)

Ano	2021
Número	1

Subsetor	Administração Local (SAL)
Data de Conferência	01-01-2021

O CPLC identifica a correspondência, unívoca, entre as contas do plano de contas local (PCL) e as contas do plano de contas central (PCC), devendo ser enviado previamente ao primeiro envio da informação dos dados transacionais. É necessária a atualização da correspondência sempre que ocorram alterações ao PCL ou à correspondência com as contas do PCC.

Monitorização	*Login*	*Data*	*Hora*
Inserção	anaguiar	14-02-2020	09:34:20
Modificação	filipevi	10-12-2021	16:00:19

PCL - Plano de Contas Local								Plano de Contas Central (PCC/SAL)				
Código	Designação	Oficial	Detalhe da Conta		Outros detalhes			Código	Designação	Detalhe da Conta		Cl. Equivalente TC/MF
			Tipo	Natureza	Exigibilidade	Natureza	Endividamento			Tipo	Natureza	
25.1.3.2.2	De médio e longo prazo	Sim	A - Agregação	P - Patrimonial	NA - Não aplicável	NA - Não aplicável	0 - Não aplicável	25.1.3.2.2	De médio e longo prazo	A - Agregação	P - Patrimonial	25.1.3.2.2
25.1.3.2.2.1	Exigível a curto prazo	Sim	M - Movimento	P - Patrimonial	NA - Não aplicável	NA - Não aplicável	0 - Não aplicável	25.1.3.2.2.1	Exigível a curto prazo	M - Movimento	P - Patrimonial	25.1.3.2.2.1
25.1.3.2.2.2	Exigível a médio e longo prazo	Sim	M - Movimento	P - Patrimonial	NA - Não aplicável	NA - Não aplicável	0 - Não aplicável	25.1.3.2.2.2	Exigível a médio e longo prazo	M - Movimento	P - Patrimonial	25.1.3.2.2.2
25.1.3.3	Edifícios	Sim	A - Agregação	P - Patrimonial	NA - Não aplicável	NA - Não aplicável	0 - Não aplicável	25.1.3.3	Edifícios	A - Agregação	P - Patrimonial	25.1.3.3
25.1.3.3.1	De curto prazo	Sim	M - Movimento	P - Patrimonial	NA - Não aplicável	NA - Não aplicável	0 - Não aplicável	25.1.3.3.1	De curto prazo	M - Movimento	P - Patrimonial	25.1.3.3.1
25.1.3.3.2	De médio e longo prazo	Sim	A - Agregação	P - Patrimonial	NA - Não aplicável	NA - Não aplicável	0 - Não aplicável	25.1.3.3.2	De médio e longo prazo	A - Agregação	P - Patrimonial	25.1.3.3.2
25.1.3.3.2.1	Exigível a curto prazo	Sim	M - Movimento	P - Patrimonial	NA - Não aplicável	NA - Não aplicável	0 - Não aplicável	25.1.3.3.2.1	Exigível a curto prazo	M - Movimento	P - Patrimonial	25.1.3.3.2.1
25.1.3.3.2.2	Exigível a médio e longo prazo	Sim	M - Movimento	P - Patrimonial	NA - Não aplicável	NA - Não aplicável	0 - Não aplicável	25.1.3.3.2.2	Exigível a médio e longo prazo	M - Movimento	P - Patrimonial	25.1.3.3.2.2
25.1.3.4	Construções diversas	Sim	A - Agregação	P - Patrimonial	NA - Não aplicável	NA - Não aplicável	0 - Não aplicável	25.1.3.4	Construções diversas	A - Agregação	P - Patrimonial	25.1.3.4
25.1.3.4.1	De curto prazo	Sim	M - Movimento	P - Patrimonial	NA - Não aplicável	NA - Não aplicável	0 - Não aplicável	25.1.3.4.1	De curto prazo	M - Movimento	P - Patrimonial	25.1.3.4.1
25.1.3.4.2	De médio e longo prazo	Sim	A - Agregação	P - Patrimonial	NA - Não aplicável	NA - Não aplicável	0 - Não aplicável	25.1.3.4.2	De médio e longo prazo	A - Agregação	P - Patrimonial	25.1.3.4.2
25.1.3.4.2.1	Exigível a curto prazo	Sim	M - Movimento	P - Patrimonial	NA - Não aplicável	NA - Não aplicável	0 - Não aplicável	25.1.3.4.2.1	Exigível a curto prazo	M - Movimento	P - Patrimonial	25.1.3.4.2.1
25.1.3.4.2.2	Exigível a médio e longo prazo	Sim	M - Movimento	P - Patrimonial	NA - Não aplicável	NA - Não aplicável	0 - Não aplicável	25.1.3.4.2.2	Exigível a médio e longo prazo	M - Movimento	P - Patrimonial	25.1.3.4.2.2
25.1.3.5	Viaturas e outro material de transporte	Sim	A - Agregação	P - Patrimonial	NA - Não aplicável	NA - Não aplicável	0 - Não aplicável	25.1.3.5	Viaturas e outro material de transporte	A - Agregação	P - Patrimonial	25.1.3.5
25.1.3.5.1	De curto prazo	Sim	M - Movimento	P - Patrimonial	NA - Não aplicável	NA - Não aplicável	0 - Não aplicável	25.1.3.5.1	De curto prazo	M - Movimento	P - Patrimonial	25.1.3.5.1
25.1.3.5.2	De médio e longo prazo	Sim	A - Agregação	P - Patrimonial	NA - Não aplicável	NA - Não aplicável	0 - Não aplicável	25.1.3.5.2	De médio e longo prazo	A - Agregação	P - Patrimonial	25.1.3.5.2
25.1.3.5.2.1	Exigível a curto prazo	Sim	M - Movimento	P - Patrimonial	NA - Não aplicável	NA - Não aplicável	0 - Não aplicável	25.1.3.5.2.1	Exigível a curto prazo	M - Movimento	P - Patrimonial	25.1.3.5.2.1
25.1.3.5.2.2	Exigível a médio e longo prazo	Sim	M - Movimento	P - Patrimonial	NA - Não aplicável	NA - Não aplicável	0 - Não aplicável	25.1.3.5.2.2	Exigível a médio e longo prazo	M - Movimento	P - Patrimonial	25.1.3.5.2.2
25.1.3.6	Material de informática	Sim	A - Agregação	P - Patrimonial	NA - Não aplicável	NA - Não aplicável	0 - Não aplicável	25.1.3.6	Material de informática	A - Agregação	P - Patrimonial	25.1.3.6
25.1.3.6.1	De curto prazo	Sim	M - Movimento	P - Patrimonial	NA - Não aplicável	NA - Não aplicável	0 - Não aplicável	25.1.3.6.1	De curto prazo	M - Movimento	P - Patrimonial	25.1.3.6.1
25.1.3.6.2	De médio e longo prazo	Sim	A - Agregação	P - Patrimonial	NA - Não aplicável	NA - Não aplicável	0 - Não aplicável	25.1.3.6.2	De médio e longo prazo	A - Agregação	P - Patrimonial	25.1.3.6.2
25.1.3.6.2.1	Exigível a curto prazo	Sim	M - Movimento	P - Patrimonial	NA - Não aplicável	NA - Não aplicável	0 - Não aplicável	25.1.3.6.2.1	Exigível a curto prazo	M - Movimento	P - Patrimonial	25.1.3.6.2.1
25.1.3.6.2.2	Exigível a médio e longo prazo	Sim	M - Movimento	P - Patrimonial	NA - Não aplicável	NA - Não aplicável	0 - Não aplicável	25.1.3.6.2.2	Exigível a médio e longo prazo	M - Movimento	P - Patrimonial	25.1.3.6.2.2
25.1.3.7	Maquinaria e equipamento	Sim	A - Agregação	P - Patrimonial	NA - Não aplicável	NA - Não aplicável	0 - Não aplicável	25.1.3.7	Maquinaria e equipamento	A - Agregação	P - Patrimonial	25.1.3.7
25.1.3.7.1	De curto prazo	Sim	M - Movimento	P - Patrimonial	NA - Não aplicável	NA - Não aplicável	0 - Não aplicável	25.1.3.7.1	De curto prazo	M - Movimento	P - Patrimonial	25.1.3.7.1
25.1.3.7.2	De médio e longo prazo	Sim	A - Agregação	P - Patrimonial	NA - Não aplicável	NA - Não aplicável	0 - Não aplicável	25.1.3.7.2	De médio e longo prazo	A - Agregação	P - Patrimonial	25.1.3.7.2
25.1.3.7.2.1	Exigível a curto prazo	Sim	M - Movimento	P - Patrimonial	NA - Não aplicável	NA - Não aplicável	0 - Não aplicável	25.1.3.7.2.1	Exigível a curto prazo	M - Movimento	P - Patrimonial	25.1.3.7.2.1
25.1.3.7.2.2	Exigível a médio e longo prazo	Sim	M - Movimento	P - Patrimonial	NA - Não aplicável	NA - Não aplicável	0 - Não aplicável	25.1.3.7.2.2	Exigível a médio e longo prazo	M - Movimento	P - Patrimonial	25.1.3.7.2.2
25.1.3.8	Recursos militares	Sim	A - Agregação	P - Patrimonial	NA - Não aplicável	NA - Não aplicável	0 - Não aplicável	25.1.3.8	Recursos militares	A - Agregação	P - Patrimonial	25.1.3.8
25.1.3.8.1	De curto prazo	Sim	M - Movimento	P - Patrimonial	NA - Não aplicável	NA - Não aplicável	0 - Não aplicável	25.1.3.8.1	De curto prazo	M - Movimento	P - Patrimonial	25.1.3.8.1
25.1.3.8.2	De médio e longo prazo	Sim	A - Agregação	P - Patrimonial	NA - Não aplicável	NA - Não aplicável	0 - Não aplicável	25.1.3.8.2	De médio e longo prazo	A - Agregação	P - Patrimonial	25.1.3.8.2
25.1.3.8.2.1	Exigível a curto prazo	Sim	M - Movimento	P - Patrimonial	NA - Não aplicável	NA - Não aplicável	0 - Não aplicável	25.1.3.8.2.1	Exigível a curto prazo	M - Movimento	P - Patrimonial	25.1.3.8.2.1
25.1.3.8.2.2	Exigível a médio e longo prazo	Sim	M - Movimento	P - Patrimonial	NA - Não aplicável	NA - Não aplicável	0 - Não aplicável	25.1.3.8.2.2	Exigível a médio e longo prazo	M - Movimento	P - Patrimonial	25.1.3.8.2.2
25.1.3.9	Outros investimentos	Sim	A - Agregação	P - Patrimonial	NA - Não aplicável	NA - Não aplicável	0 - Não aplicável	25.1.3.9	Outros investimentos	A - Agregação	P - Patrimonial	25.1.3.9
25.1.3.9.1	De curto prazo	Sim	M - Movimento	P - Patrimonial	NA - Não aplicável	NA - Não aplicável	0 - Não aplicável	25.1.3.9.1	De curto prazo	M - Movimento	P - Patrimonial	25.1.3.9.1
25.1.3.9.2	De médio e longo prazo	Sim	A - Agregação	P - Patrimonial	NA - Não aplicável	NA - Não aplicável	0 - Não aplicável	25.1.3.9.2	De médio e longo prazo	A - Agregação	P - Patrimonial	25.1.3.9.2
25.1.3.9.2.1	Exigível a curto prazo	Sim	M - Movimento	P - Patrimonial	NA - Não aplicável	NA - Não aplicável	0 - Não aplicável	25.1.3.9.2.1	Exigível a curto prazo	M - Movimento	P - Patrimonial	25.1.3.9.2.1
25.1.3.9.2.2	Exigível a médio e longo prazo	Sim	M - Movimento	P - Patrimonial	NA - Não aplicável	NA - Não aplicável	0 - Não aplicável	25.1.3.9.2.2	Exigível a médio e longo prazo	M - Movimento	P - Patrimonial	25.1.3.9.2.2
25.2	Empréstimos por obrigações	Sim	A - Agregação	P - Patrimonial	NA - Não aplicável	NA - Não aplicável	0 - Não aplicável	25.2	Empréstimos por obrigações	A - Agregação	P - Patrimonial	25.2
25.2.1	De curto prazo	Sim	M - Movimento	P - Patrimonial	NA - Não aplicável	NA - Não aplicável	0 - Não aplicável	25.2.1	De curto prazo	M - Movimento	P - Patrimonial	25.2.1
25.2.2	De médio e longo prazo	Sim	A - Agregação	P - Patrimonial	NA - Não aplicável	NA - Não aplicável	0 - Não aplicável	25.2.2	De médio e longo prazo	A - Agregação	P - Patrimonial	25.2.2
25.2.2.1	Exigível a curto prazo	Sim	M - Movimento	P - Patrimonial	NA - Não aplicável	NA - Não aplicável	0 - Não aplicável	25.2.2.1	Exigível a curto prazo	M - Movimento	P - Patrimonial	25.2.2.1
25.2.2.2	Exigível a médio e longo prazo	Sim	M - Movimento	P - Patrimonial	NA - Não aplicável	NA - Não aplicável	0 - Não aplicável	25.2.2.2	Exigível a médio e longo prazo	M - Movimento	P - Patrimonial	25.2.2.2
25.3	Participantes de capital	Sim	A - Agregação	P - Patrimonial	NA - Não aplicável	NA - Não aplicável	0 - Não aplicável	25.3	Participantes de capital	A - Agregação	P - Patrimonial	25.3
25.3.1	Entidade que controla Suprimentos e outros mútuos	Sim	A - Agregação	P - Patrimonial	NA - Não aplicável	NA - Não aplicável	0 - Não aplicável	25.3.1	Entidade que controla Suprimentos e outros mútuos	A - Agregação	P - Patrimonial	25.3.1
25.3.1.1	De curto prazo	Sim	M - Movimento	P - Patrimonial	NA - Não aplicável	NA - Não aplicável	0 - Não aplicável	25.3.1.1	De curto prazo	M - Movimento	P - Patrimonial	25.3.1.1
25.3.1.2	De médio e longo prazo	Sim	A - Agregação	P - Patrimonial	NA - Não aplicável	NA - Não aplicável	0 - Não aplicável	25.3.1.2	De médio e longo prazo	A - Agregação	P - Patrimonial	25.3.1.2
25.3.1.2.1	Exigível a curto prazo	Sim	M - Movimento	P - Patrimonial	NA - Não aplicável	NA - Não aplicável	0 - Não aplicável	25.3.1.2.1	Exigível a curto prazo	M - Movimento	P - Patrimonial	25.3.1.2.1
25.3.1.2.2	Exigível a médio e longo prazo	Sim	M - Movimento	P - Patrimonial	NA - Não aplicável	NA - Não aplicável	0 - Não aplicável	25.3.1.2.2	Exigível a médio e longo prazo	M - Movimento	P - Patrimonial	25.3.1.2.2
25.3.2	Outros participantes - Suprimentos e outros mútuos	Sim	A - Agregação	P - Patrimonial	NA - Não aplicável	NA - Não aplicável	0 - Não aplicável	25.3.2	Outros participantes - Suprimentos e outros mútuos	A - Agregação	P - Patrimonial	25.3.2
25.3.2.1	De curto prazo	Sim	M - Movimento	P - Patrimonial	NA - Não aplicável	NA - Não aplicável	0 - Não aplicável	25.3.2.1	De curto prazo	M - Movimento	P - Patrimonial	25.3.2.1
25.3.2.2	De médio e longo prazo	Sim	A - Agregação	P - Patrimonial	NA - Não aplicável	NA - Não aplicável	0 - Não aplicável	25.3.2.2	De médio e longo prazo	A - Agregação	P - Patrimonial	25.3.2.2
25.3.2.2.1	Exigível a curto prazo	Sim	M - Movimento	P - Patrimonial	NA - Não aplicável	NA - Não aplicável	0 - Não aplicável	25.3.2.2.1	Exigível a curto prazo	M - Movimento	P - Patrimonial	25.3.2.2.1
25.3.2.2.2	Exigível a médio e longo prazo	Sim	M - Movimento	P - Patrimonial	NA - Não aplicável	NA - Não aplicável	0 - Não aplicável	25.3.2.2.2	Exigível a médio e longo prazo	M - Movimento	P - Patrimonial	25.3.2.2.2
25.4	Entidades controladas, associadas e empreendimentos conjuntos	Sim	A - Agregação	P - Patrimonial	NA - Não aplicável	NA - Não aplicável	0 - Não aplicável	25.4	Entidades controladas, associadas e empreendimentos conjuntos	A - Agregação	P - Patrimonial	25.4
25.4.1	De curto prazo	Sim	M - Movimento	P - Patrimonial	NA - Não aplicável	NA - Não aplicável	0 - Não aplicável	25.4.1	De curto prazo	M - Movimento	P - Patrimonial	25.4.1
25.4.2	De médio e longo prazo	Sim	A - Agregação	P - Patrimonial	NA - Não aplicável	NA - Não aplicável	0 - Não aplicável	25.4.2	De médio e longo prazo	A - Agregação	P - Patrimonial	25.4.2
25.4.2.1	Exigível a curto prazo	Sim	M - Movimento	P - Patrimonial	NA - Não aplicável	NA - Não aplicável	0 - Não aplicável	25.4.2.1	Exigível a curto prazo	M - Movimento	P - Patrimonial	25.4.2.1
25.4.2.2	Exigível a médio e longo prazo	Sim	M - Movimento	P - Patrimonial	NA - Não aplicável	NA - Não aplicável	0 - Não aplicável	25.4.2.2	Exigível a médio e longo prazo	M - Movimento	P - Patrimonial	25.4.2.2
25.5	Particulares	Sim	A - Agregação	P - Patrimonial	NA - Não aplicável	NA - Não aplicável	0 - Não aplicável	25.5	Particulares	A - Agregação	P - Patrimonial	25.5

CPLC - CORRESPONDÊNCIA ENTRE O PCL E O PCC/SAL

(MUNICIPIO DE PONTA DELGADA)

Ano	2021
Número	1

Subsetor	Administração Local (SAL)
Data de Conferência	01-01-2021

O CPLC identifica a correspondência, unívoca, entre as contas do plano de contas local (PCL) e as contas do plano de contas central (PCC), devendo ser enviado previamente ao primeiro envio da informação dos dados transacionais. É necessária a atualização da correspondência sempre que ocorram alterações ao PCL ou à correspondência com as contas do PCC.

Monitorização	*Login*	*Data*	*Hora*
Inserção	anaguiar	14-02-2020	09:34:20
Modificação	filipevi	10-12-2021	16:00:19

PCL - Plano de Contas Local								Plano de Contas Central (PCC/SAL)				
Código	Designação	Oficial	Detalhe da Conta		Outros detalhes			Código	Designação	Detalhe da Conta		Cl. Equivalente TC/MF
			Tipo	Natureza	Exigibilidade	Natureza	Endividamento			Tipo	Natureza	
25.5.1	Depósitos, certificados de depósitos e poupança	Sim	A - Agregação	P - Patrimonial	NA - Não aplicável	NA - Não aplicável	0 - Não aplicável	25.5.1	Depósitos, certificados de depósitos e poupança	A - Agregação	P - Patrimonial	25.5.1
25.5.1.1	De curto prazo	Sim	M - Movimento	P - Patrimonial	NA - Não aplicável	NA - Não aplicável	0 - Não aplicável	25.5.1.1	De curto prazo	M - Movimento	P - Patrimonial	25.5.1.1
25.5.1.2	De médio e longo prazo	Sim	A - Agregação	P - Patrimonial	NA - Não aplicável	NA - Não aplicável	0 - Não aplicável	25.5.1.2	De médio e longo prazo	A - Agregação	P - Patrimonial	25.5.1.2
25.5.1.2.1	Exigível a curto prazo	Sim	M - Movimento	P - Patrimonial	NA - Não aplicável	NA - Não aplicável	0 - Não aplicável	25.5.1.2.1	Exigível a curto prazo	M - Movimento	P - Patrimonial	25.5.1.2.1
25.5.1.2.2	Exigível a médio e longo prazo	Sim	M - Movimento	P - Patrimonial	NA - Não aplicável	NA - Não aplicável	0 - Não aplicável	25.5.1.2.2	Exigível a médio e longo prazo	M - Movimento	P - Patrimonial	25.5.1.2.2
25.5.9	Outros	Sim	A - Agregação	P - Patrimonial	NA - Não aplicável	NA - Não aplicável	0 - Não aplicável	25.5.9	Outros	A - Agregação	P - Patrimonial	25.5.9
25.5.9.1	De curto prazo	Sim	M - Movimento	P - Patrimonial	NA - Não aplicável	NA - Não aplicável	0 - Não aplicável	25.5.9.1	De curto prazo	M - Movimento	P - Patrimonial	25.5.9.1
25.5.9.2	De médio e longo prazo	Sim	A - Agregação	P - Patrimonial	NA - Não aplicável	NA - Não aplicável	0 - Não aplicável	25.5.9.2	De médio e longo prazo	A - Agregação	P - Patrimonial	25.5.9.2
25.5.9.2.1	Exigível a curto prazo	Sim	M - Movimento	P - Patrimonial	NA - Não aplicável	NA - Não aplicável	0 - Não aplicável	25.5.9.2.1	Exigível a curto prazo	M - Movimento	P - Patrimonial	25.5.9.2.1
25.5.9.2.2	Exigível a médio e longo prazo	Sim	M - Movimento	P - Patrimonial	NA - Não aplicável	NA - Não aplicável	0 - Não aplicável	25.5.9.2.2	Exigível a médio e longo prazo	M - Movimento	P - Patrimonial	25.5.9.2.2
25.6	Acordos de concessão de serviços	Sim	A - Agregação	P - Patrimonial	NA - Não aplicável	NA - Não aplicável	0 - Não aplicável	25.6	Acordos de concessão de serviços	A - Agregação	P - Patrimonial	25.6
25.6.1	De curto prazo	Sim	M - Movimento	P - Patrimonial	NA - Não aplicável	NA - Não aplicável	0 - Não aplicável	25.6.1	De curto prazo	M - Movimento	P - Patrimonial	25.6.1
25.6.2	De médio e longo prazo	Sim	A - Agregação	P - Patrimonial	NA - Não aplicável	NA - Não aplicável	0 - Não aplicável	25.6.2	De médio e longo prazo	A - Agregação	P - Patrimonial	25.6.2
25.6.2.1	Exigível a curto prazo	Sim	M - Movimento	P - Patrimonial	NA - Não aplicável	NA - Não aplicável	0 - Não aplicável	25.6.2.1	Exigível a curto prazo	M - Movimento	P - Patrimonial	25.6.2.1
25.6.2.2	Exigível a médio e longo prazo	Sim	M - Movimento	P - Patrimonial	NA - Não aplicável	NA - Não aplicável	0 - Não aplicável	25.6.2.2	Exigível a médio e longo prazo	M - Movimento	P - Patrimonial	25.6.2.2
25.9	Outros financiadores	Sim	A - Agregação	P - Patrimonial	NA - Não aplicável	NA - Não aplicável	0 - Não aplicável	25.9	Outros financiadores	A - Agregação	P - Patrimonial	25.9
25.9.1	De curto prazo	Sim	M - Movimento	P - Patrimonial	NA - Não aplicável	NA - Não aplicável	0 - Não aplicável	25.9.1	De curto prazo	M - Movimento	P - Patrimonial	25.9.1
25.9.2	De médio e longo prazo	Sim	A - Agregação	P - Patrimonial	NA - Não aplicável	NA - Não aplicável	0 - Não aplicável	25.9.2	De médio e longo prazo	A - Agregação	P - Patrimonial	25.9.2
25.9.2.1	Exigível a curto prazo	Sim	M - Movimento	P - Patrimonial	NA - Não aplicável	NA - Não aplicável	0 - Não aplicável	25.9.2.1	Exigível a curto prazo	M - Movimento	P - Patrimonial	25.9.2.1
25.9.2.2	Exigível a médio e longo prazo	Sim	M - Movimento	P - Patrimonial	NA - Não aplicável	NA - Não aplicável	0 - Não aplicável	25.9.2.2	Exigível a médio e longo prazo	M - Movimento	P - Patrimonial	25.9.2.2
26	Acionistas/sócios/associados	Sim	A - Agregação	P - Patrimonial	NA - Não aplicável	NA - Não aplicável	0 - Não aplicável	26	Acionistas/sócios/associados	A - Agregação	P - Patrimonial	26
26.1	Acionistas c/subscrição	Sim	M - Movimento	P - Patrimonial	NA - Não aplicável	NA - Não aplicável	0 - Não aplicável	26.1	Acionistas c/subscrição	M - Movimento	P - Patrimonial	26.1
26.2	Sócios/Associados quotas não liberadas	Sim	M - Movimento	P - Patrimonial	NA - Não aplicável	NA - Não aplicável	0 - Não aplicável	26.2	Sócios/Associados quotas não liberadas	M - Movimento	P - Patrimonial	26.2
26.3	Adiantamentos por conta de lucros	Sim	M - Movimento	P - Patrimonial	NA - Não aplicável	NA - Não aplicável	0 - Não aplicável	26.3	Adiantamentos por conta de lucros	M - Movimento	P - Patrimonial	26.3
26.4	Resultados atribuídos	Sim	A - Agregação	P - Patrimonial	NA - Não aplicável	NA - Não aplicável	0 - Não aplicável	26.4	Resultados atribuídos	A - Agregação	P - Patrimonial	26.4
26.4.1	Natureza credora	Sim	M - Movimento	P - Patrimonial	NA - Não aplicável	NA - Não aplicável	0 - Não aplicável	26.4.1	Natureza credora	M - Movimento	P - Patrimonial	26.4.1
26.4.2	Natureza devedora	Sim	M - Movimento	P - Patrimonial	NA - Não aplicável	NA - Não aplicável	0 - Não aplicável	26.4.2	Natureza devedora	M - Movimento	P - Patrimonial	26.4.2
26.5	Lucros disponíveis	Sim	M - Movimento	P - Patrimonial	NA - Não aplicável	NA - Não aplicável	0 - Não aplicável	26.5	Lucros disponíveis	M - Movimento	P - Patrimonial	26.5
26.6	Empréstimos concedidos à entidade que controla	Sim	A - Agregação	P - Patrimonial	NA - Não aplicável	NA - Não aplicável	0 - Não aplicável	26.6	Empréstimos concedidos à entidade que controla	A - Agregação	P - Patrimonial	26.6
26.6.1	De curto prazo	Sim	M - Movimento	P - Patrimonial	NA - Não aplicável	NA - Não aplicável	0 - Não aplicável	26.6.1	De curto prazo	M - Movimento	P - Patrimonial	26.6.1
26.6.2	De médio e longo prazo	Sim	A - Agregação	P - Patrimonial	NA - Não aplicável	NA - Não aplicável	0 - Não aplicável	26.6.2	De médio e longo prazo	A - Agregação	P - Patrimonial	26.6.2
26.6.2.1	Realizável a curto prazo	Sim	M - Movimento	P - Patrimonial	NA - Não aplicável	NA - Não aplicável	0 - Não aplicável	26.6.2.1	Realizável a curto prazo	M - Movimento	P - Patrimonial	26.6.2.1
26.6.2.2	Realizável a médio e longo prazo	Sim	M - Movimento	P - Patrimonial	NA - Não aplicável	NA - Não aplicável	0 - Não aplicável	26.6.2.2	Realizável a médio e longo prazo	M - Movimento	P - Patrimonial	26.6.2.2
26.8	Outras operações	Sim	A - Agregação	P - Patrimonial	NA - Não aplicável	NA - Não aplicável	0 - Não aplicável	26.8	Outras operações	A - Agregação	P - Patrimonial	26.8
26.8.1	Natureza ativa	Sim	A - Agregação	P - Patrimonial	NA - Não aplicável	NA - Não aplicável	0 - Não aplicável	26.8.1	Natureza ativa	A - Agregação	P - Patrimonial	26.8.1
26.8.1.1	De curto prazo	Sim	M - Movimento	P - Patrimonial	NA - Não aplicável	NA - Não aplicável	0 - Não aplicável	26.8.1.1	De curto prazo	M - Movimento	P - Patrimonial	26.8.1.1
26.8.1.2	De médio e longo prazo	Sim	A - Agregação	P - Patrimonial	NA - Não aplicável	NA - Não aplicável	0 - Não aplicável	26.8.1.2	De médio e longo prazo	A - Agregação	P - Patrimonial	26.8.1.2
26.8.1.2.1	Realizável a curto prazo	Sim	M - Movimento	P - Patrimonial	NA - Não aplicável	NA - Não aplicável	0 - Não aplicável	26.8.1.2.1	Realizável a curto prazo	M - Movimento	P - Patrimonial	26.8.1.2.1
26.8.1.2.2	Realizável a médio e longo prazo	Sim	M - Movimento	P - Patrimonial	NA - Não aplicável	NA - Não aplicável	0 - Não aplicável	26.8.1.2.2	Realizável a médio e longo prazo	M - Movimento	P - Patrimonial	26.8.1.2.2
26.8.2	Natureza Passiva	Sim	M - Movimento	P - Patrimonial	NA - Não aplicável	NA - Não aplicável	0 - Não aplicável	26.8.2	Natureza Passiva	M - Movimento	P - Patrimonial	26.8.2
26.9	Perdas por imparidade acumuladas	Sim	A - Agregação	P - Patrimonial	NA - Não aplicável	NA - Não aplicável	0 - Não aplicável	26.9	Perdas por imparidade acumuladas	A - Agregação	P - Patrimonial	26.9
26.9.1	Acionistas c/subscrição	Sim	M - Movimento	P - Patrimonial	NA - Não aplicável	NA - Não aplicável	0 - Não aplicável	26.9.1	Acionistas c/subscrição	M - Movimento	P - Patrimonial	26.9.1
26.9.2	Sócios/Associados quotas não liberadas	Sim	M - Movimento	P - Patrimonial	NA - Não aplicável	NA - Não aplicável	0 - Não aplicável	26.9.2	Sócios/Associados quotas não liberadas	M - Movimento	P - Patrimonial	26.9.2
26.9.3	Adiantamentos por conta de lucros	Sim	M - Movimento	P - Patrimonial	NA - Não aplicável	NA - Não aplicável	0 - Não aplicável	26.9.3	Adiantamentos por conta de lucros	M - Movimento	P - Patrimonial	26.9.3
26.9.4	Empréstimos concedidos à entidade que controla	Sim	A - Agregação	P - Patrimonial	NA - Não aplicável	NA - Não aplicável	0 - Não aplicável	26.9.4	Empréstimos concedidos à entidade que controla	A - Agregação	P - Patrimonial	26.9.4
26.9.4.1	De curto prazo	Sim	M - Movimento	P - Patrimonial	NA - Não aplicável	NA - Não aplicável	0 - Não aplicável	26.9.4.1	De curto prazo	M - Movimento	P - Patrimonial	26.9.4.1
26.9.4.2	De médio e longo prazo	Sim	A - Agregação	P - Patrimonial	NA - Não aplicável	NA - Não aplicável	0 - Não aplicável	26.9.4.2	De médio e longo prazo	A - Agregação	P - Patrimonial	26.9.4.2
26.9.4.2.1	Realizável a curto prazo	Sim	M - Movimento	P - Patrimonial	NA - Não aplicável	NA - Não aplicável	0 - Não aplicável	26.9.4.2.1	Realizável a curto prazo	M - Movimento	P - Patrimonial	26.9.4.2.1
26.9.4.2.2	Realizável a médio e longo prazo	Sim	M - Movimento	P - Patrimonial	NA - Não aplicável	NA - Não aplicável	0 - Não aplicável	26.9.4.2.2	Realizável a médio e longo prazo	M - Movimento	P - Patrimonial	26.9.4.2.2
26.9.5	Resultados atribuídos - Natureza devedora	Sim	M - Movimento	P - Patrimonial	NA - Não aplicável	NA - Não aplicável	0 - Não aplicável	26.9.5	Resultados atribuídos - Natureza devedora	M - Movimento	P - Patrimonial	26.9.5
26.9.9	Outras operações	Sim	A - Agregação	P - Patrimonial	NA - Não aplicável	NA - Não aplicável	0 - Não aplicável	26.9.9	Outras operações	A - Agregação	P - Patrimonial	26.9.9
26.9.9.1	De curto prazo	Sim	M - Movimento	P - Patrimonial	NA - Não aplicável	NA - Não aplicável	0 - Não aplicável	26.9.9.1	De curto prazo	M - Movimento	P - Patrimonial	26.9.9.1
26.9.9.2	De médio e longo prazo	Sim	A - Agregação	P - Patrimonial	NA - Não aplicável	NA - Não aplicável	0 - Não aplicável	26.9.9.2	De médio e longo prazo	A - Agregação	P - Patrimonial	26.9.9.2
26.9.9.2.1	Realizável a curto prazo	Sim	M - Movimento	P - Patrimonial	NA - Não aplicável	NA - Não aplicável	0 - Não aplicável	26.9.9.2.1	Realizável a curto prazo	M - Movimento	P - Patrimonial	26.9.9.2.1
26.9.9.2.2	Realizável a médio e longo prazo	Sim	M - Movimento	P - Patrimonial	NA - Não aplicável	NA - Não aplicável	0 - Não aplicável	26.9.9.2.2	Realizável a médio e longo prazo	M - Movimento	P - Patrimonial	26.9.9.2.2
27	Outras contas a receber e a pagar	Sim	A - Agregação	P - Patrimonial	NA - Não aplicável	NA - Não aplicável	0 - Não aplicável	27	Outras contas a receber e a pagar	A - Agregação	P - Patrimonial	27
27.0	Devedores e credores por contratos de cedência	Sim	A - Agregação	P - Patrimonial	NA - Não aplicável	NA - Não aplicável	0 - Não aplicável	27.0	Devedores e credores por contratos de cedência	A - Agregação	P - Patrimonial	27.0

CPLC - CORRESPONDÊNCIA ENTRE O PCL E O PCC/SAL

(MUNICIPIO DE PONTA DELGADA)

Ano	2021
Número	1

Subsetor	Administração Local (SAL)
Data de Conferência	01-01-2021

O CPLC identifica a correspondência, unívoca, entre as contas do plano de contas local (PCL) e as contas do plano de contas central (PCC), devendo ser enviado previamente ao primeiro envio da informação dos dados transacionais. É necessária a atualização da correspondência sempre que ocorram alterações ao PCL ou à correspondência com as contas do PCC.

Monitorização	*Login*	*Data*	*Hora*
Inserção	anaguiar	14-02-2020	09:34:20
Modificação	filipevi	10-12-2021	16:00:19

PCL - Plano de Contas Local								Plano de Contas Central (PCC/SAL)				
Código	Designação	Oficial	Detalhe da Conta		Outros detalhes			Código	Designação	Detalhe da Conta		Cl. Equivalente TC/MF
			Tipo	Natureza	Exigibilidade	Natureza	Endividamento			Tipo	Natureza	
27.0.1	Devedores por contratos de cedência	Sim	A - Agregação	P - Patrimonial	NA - Não aplicável	NA - Não aplicável	0 - Não aplicável	27.0.1	Devedores por contratos de cedência	A - Agregação	P - Patrimonial	27.0.1
27.0.1.1	Realizável até 12 meses	Sim	M - Movimento	P - Patrimonial	NA - Não aplicável	NA - Não aplicável	0 - Não aplicável	27.0.1.1	Realizável até 12 meses	M - Movimento	P - Patrimonial	27.0.1.1
27.0.1.2	Realizável a mais de 12 meses	Sim	M - Movimento	P - Patrimonial	NA - Não aplicável	NA - Não aplicável	0 - Não aplicável	27.0.1.2	Realizável a mais de 12 meses	M - Movimento	P - Patrimonial	27.0.1.2
27.0.2	Credores por contratos de cedência	Sim	A - Agregação	P - Patrimonial	NA - Não aplicável	NA - Não aplicável	0 - Não aplicável	27.0.2	Credores por contratos de cedência	A - Agregação	P - Patrimonial	27.0.2
27.0.2.1	Exigível até 12 meses	Sim	A - Agregação	P - Patrimonial	NA - Não aplicável	NA - Não aplicável	0 - Não aplicável	27.0.2.1	Exigível até 12 meses	M - Movimento	P - Patrimonial	27.0.2.1
27.0.2.1.1	Parquaçor	Não	M - Movimento	P - Patrimonial	NA - Não aplicável	NA - Não aplicável	0 - Não aplicável	27.0.2.1	Exigível até 12 meses	M - Movimento	P - Patrimonial	27.0.2.1
27.0.2.2	Exigível a mais de 12 meses	Sim	A - Agregação	P - Patrimonial	NA - Não aplicável	NA - Não aplicável	0 - Não aplicável	27.0.2.2	Exigível a mais de 12 meses	M - Movimento	P - Patrimonial	27.0.2.2
27.0.2.2.1	Parquaçor	Não	M - Movimento	P - Patrimonial	NA - Não aplicável	NA - Não aplicável	0 - Não aplicável	27.0.2.2	Exigível a mais de 12 meses	M - Movimento	P - Patrimonial	27.0.2.2
27.1	Fornecedores de investimentos	Sim	A - Agregação	P - Patrimonial	NA - Não aplicável	NA - Não aplicável	0 - Não aplicável	27.1	Fornecedores de investimentos	A - Agregação	P - Patrimonial	27.1
27.1.1	Fornecedores de investimentos c/c	Sim	A - Agregação	P - Patrimonial	NA - Não aplicável	NA - Não aplicável	0 - Não aplicável	27.1.1	Fornecedores de investimentos c/c	A - Agregação	P - Patrimonial	27.1.1
27.1.1.1	Exigível até 12 meses	Sim	M - Movimento	P - Patrimonial	NA - Não aplicável	NA - Não aplicável	0 - Não aplicável	27.1.1.1	Exigível até 12 meses	M - Movimento	P - Patrimonial	27.1.1.1
27.1.1.2	Exigível a mais de 12 meses	Sim	M - Movimento	P - Patrimonial	NA - Não aplicável	NA - Não aplicável	0 - Não aplicável	27.1.1.2	Exigível a mais de 12 meses	M - Movimento	P - Patrimonial	27.1.1.2
27.1.2	Faturas em receção e conferência	Sim	M - Movimento	P - Patrimonial	NA - Não aplicável	NA - Não aplicável	0 - Não aplicável	27.1.2	Faturas em receção e conferência	M - Movimento	P - Patrimonial	27.1.2
27.1.3	Adiantamentos a fornecedores de investimentos	Sim	M - Movimento	P - Patrimonial	NA - Não aplicável	NA - Não aplicável	0 - Não aplicável	27.1.3	Adiantamentos a fornecedores de investimentos	M - Movimento	P - Patrimonial	27.1.3
27.1.6	Sociedades de factoring	Sim	A - Agregação	P - Patrimonial	NA - Não aplicável	NA - Não aplicável	0 - Não aplicável	27.1.6	Sociedades de factoring	A - Agregação	P - Patrimonial	27.1.6
27.1.6.1	Exigível até 12 meses	Sim	M - Movimento	P - Patrimonial	NA - Não aplicável	NA - Não aplicável	0 - Não aplicável	27.1.6.1	Exigível até 12 meses	M - Movimento	P - Patrimonial	27.1.6.1
27.1.6.2	Exigível a mais de 12 meses	Sim	M - Movimento	P - Patrimonial	NA - Não aplicável	NA - Não aplicável	0 - Não aplicável	27.1.6.2	Exigível a mais de 12 meses	M - Movimento	P - Patrimonial	27.1.6.2
27.2	Devedores e credores por acréscimos (periodização económica)	Sim	A - Agregação	P - Patrimonial	NA - Não aplicável	NA - Não aplicável	0 - Não aplicável	27.2	Devedores e credores por acréscimos (periodização económica)	A - Agregação	P - Patrimonial	27.2
27.2.0	Impostos e taxas imputados ao período	Sim	A - Agregação	P - Patrimonial	NA - Não aplicável	NA - Não aplicável	0 - Não aplicável	27.2.0	Impostos e taxas imputados ao período	A - Agregação	P - Patrimonial	27.2.0
27.2.0.1	Impostos e taxas imputados ao período - IRS	Sim	M - Movimento	P - Patrimonial	NA - Não aplicável	NA - Não aplicável	0 - Não aplicável	27.2.0.1	Impostos e taxas imputados ao período - IRS	M - Movimento	P - Patrimonial	27.2.0.1
27.2.0.2	Impostos e taxas imputados ao período - IRC	Sim	M - Movimento	P - Patrimonial	NA - Não aplicável	NA - Não aplicável	0 - Não aplicável	27.2.0.2	Impostos e taxas imputados ao período - IRC	M - Movimento	P - Patrimonial	27.2.0.2
27.2.0.3	Impostos e taxas imputados ao período - IVA	Sim	M - Movimento	P - Patrimonial	NA - Não aplicável	NA - Não aplicável	0 - Não aplicável	27.2.0.3	Impostos e taxas imputados ao período - IVA	M - Movimento	P - Patrimonial	27.2.0.3
27.2.0.4	Impostos e taxas imputados ao período - IMI	Sim	M - Movimento	P - Patrimonial	NA - Não aplicável	NA - Não aplicável	0 - Não aplicável	27.2.0.4	Impostos e taxas imputados ao período - IMI	M - Movimento	P - Patrimonial	27.2.0.4
27.2.0.9	Impostos e taxas imputados ao período - Outros	Sim	A - Agregação	P - Patrimonial	NA - Não aplicável	NA - Não aplicável	0 - Não aplicável	27.2.0.9	Impostos e taxas imputados ao período - Outros	A - Agregação	P - Patrimonial	27.2.0.9
27.2.0.9.1	Imposto municipal sobre as transmissões onerosas de imóveis (IMT)	Sim	M - Movimento	P - Patrimonial	NA - Não aplicável	NA - Não aplicável	0 - Não aplicável	27.2.0.9.1	Imposto municipal sobre as transmissões onerosas de imóveis (IMT)	M - Movimento	P - Patrimonial	27.2.0.9
27.2.0.9.2	Derrama	Sim	M - Movimento	P - Patrimonial	NA - Não aplicável	NA - Não aplicável	0 - Não aplicável	27.2.0.9.2	Derrama	M - Movimento	P - Patrimonial	27.2.0.9
27.2.0.9.9	Outros	Sim	A - Agregação	P - Patrimonial	NA - Não aplicável	NA - Não aplicável	0 - Não aplicável	27.2.0.9.9	Outros	M - Movimento	P - Patrimonial	27.2.0.9
27.2.0.9.9.1	Impostos e taxas imputados ao período – IUC	Não	M - Movimento	P - Patrimonial	NA - Não aplicável	NA - Não aplicável	0 - Não aplicável	27.2.0.9.9	Outros	M - Movimento	P - Patrimonial	27.2.0.9
27.2.0.9.9.2	Impostos e taxas imputados ao período - CA	Não	M - Movimento	P - Patrimonial	NA - Não aplicável	NA - Não aplicável	0 - Não aplicável	27.2.0.9.9	Outros	M - Movimento	P - Patrimonial	27.2.0.9
27.2.0.9.9.3	Impostos e taxas imputados ao período - SISA	Não	M - Movimento	P - Patrimonial	NA - Não aplicável	NA - Não aplicável	0 - Não aplicável	27.2.0.9.9	Outros	M - Movimento	P - Patrimonial	27.2.0.9
27.2.1	Devedores por acréscimos de rendimentos	Sim	A - Agregação	P - Patrimonial	NA - Não aplicável	NA - Não aplicável	0 - Não aplicável	27.2.1	Devedores por acréscimos de rendimentos	A - Agregação	P - Patrimonial	27.2.1
27.2.1.1	Juros a receber e outros rendimentos financeiros	Sim	M - Movimento	P - Patrimonial	NA - Não aplicável	NA - Não aplicável	0 - Não aplicável	27.2.1.1	Juros a receber e outros rendimentos financeiros	M - Movimento	P - Patrimonial	27.2.1.1
27.2.1.9	Outros acréscimos de rendimentos	Sim	A - Agregação	P - Patrimonial	NA - Não aplicável	NA - Não aplicável	0 - Não aplicável	27.2.1.9	Outros acréscimos de rendimentos	M - Movimento	P - Patrimonial	27.2.1.9
27.2.1.9.1	Resíduos Sólidos Urbanos	Não	M - Movimento	P - Patrimonial	NA - Não aplicável	NA - Não aplicável	0 - Não aplicável	27.2.1.9	Outros acréscimos de rendimentos	M - Movimento	P - Patrimonial	27.2.1.9
27.2.1.9.2	Outros Acréscimos de Rendimentos	Não	M - Movimento	P - Patrimonial	NA - Não aplicável	NA - Não aplicável	0 - Não aplicável	27.2.1.9	Outros acréscimos de rendimentos	M - Movimento	P - Patrimonial	27.2.1.9
27.2.2	Credores por acréscimos de gastos	Sim	A - Agregação	P - Patrimonial	NA - Não aplicável	NA - Não aplicável	0 - Não aplicável	27.2.2	Credores por acréscimos de gastos	A - Agregação	P - Patrimonial	27.2.2
27.2.2.1	Remunerações a Liquidar	Sim	M - Movimento	P - Patrimonial	NA - Não aplicável	NA - Não aplicável	0 - Não aplicável	27.2.2.1	Remunerações a Liquidar	M - Movimento	P - Patrimonial	27.2.2.1
27.2.2.2	Juros a liquidar e outros gastos financeiros	Sim	M - Movimento	P - Patrimonial	NA - Não aplicável	NA - Não aplicável	0 - Não aplicável	27.2.2.2	Juros a liquidar e outros gastos financeiros	M - Movimento	P - Patrimonial	27.2.2.2
27.2.2.9	Outros acréscimos de gastos	Sim	A - Agregação	P - Patrimonial	NA - Não aplicável	NA - Não aplicável	0 - Não aplicável	27.2.2.9	Outros acréscimos de gastos	A - Agregação	P - Patrimonial	27.2.2.9
27.2.2.9.1	Seguros a liquidar	Sim	M - Movimento	P - Patrimonial	NA - Não aplicável	NA - Não aplicável	0 - Não aplicável	27.2.2.9.1	Seguros a liquidar	M - Movimento	P - Patrimonial	27.2.2.9
27.2.2.9.9	Outros	Sim	A - Agregação	P - Patrimonial	NA - Não aplicável	NA - Não aplicável	0 - Não aplicável	27.2.2.9.9	Outros	M - Movimento	P - Patrimonial	27.2.2.9
27.2.2.9.9.1	Encargos de Cobrança -IMI	Não	M - Movimento	P - Patrimonial	NA - Não aplicável	NA - Não aplicável	0 - Não aplicável	27.2.2.9.9	Outros	M - Movimento	P - Patrimonial	27.2.2.9
27.2.2.9.9.2	Outras acréscimos de gastos	Não	M - Movimento	P - Patrimonial	NA - Não aplicável	NA - Não aplicável	0 - Não aplicável	27.2.2.9.9	Outros	M - Movimento	P - Patrimonial	27.2.2.9
27.3	Benefícios pós-emprego	Sim	M - Movimento	P - Patrimonial	NA - Não aplicável	NA - Não aplicável	0 - Não aplicável	27.3	Benefícios pós-emprego	M - Movimento	P - Patrimonial	27.3
27.4	Impostos diferidos	Sim	A - Agregação	P - Patrimonial	NA - Não aplicável	NA - Não aplicável	0 - Não aplicável	27.4	Impostos diferidos	A - Agregação	P - Patrimonial	27.4

CPLC - CORRESPONDÊNCIA ENTRE O PCL E O PCC/SAL

(MUNICIPIO DE PONTA DELGADA)

Ano	2021
Número	1

Subsetor	Administração Local (SAL)
Data de Conferência	01-01-2021

O CPLC identifica a correspondência, unívoca, entre as contas do plano de contas local (PCL) e as contas do plano de contas central (PCC), devendo ser enviado previamente ao primeiro envio da informação dos dados transacionais. É necessária a atualização da correspondência sempre que ocorram alterações ao PCL ou à correspondência com as contas do PCC.

Monitorização	*Login*	*Data*	*Hora*
Inserção	anaguiar	14-02-2020	09:34:20
Modificação	filipevi	10-12-2021	16:00:19

PCL - Plano de Contas Local								Plano de Contas Central (PCC/SAL)				
Código	Designação	Oficial	Detalhe da Conta		Outros detalhes			Código	Designação	Detalhe da Conta		Cl. Equivalente TC/MF
			Tipo	Natureza	Exigibilidade	Natureza	Endividamento			Tipo	Natureza	
27.4.1	Ativos por impostos diferidos	Sim	M - Movimento	P - Patrimonial	NA - Não aplicável	NA - Não aplicável	0 - Não aplicável	27.4.1	Ativos por impostos diferidos	M - Movimento	P - Patrimonial	27.4.1
27.4.2	Passivos por impostos diferidos	Sim	M - Movimento	P - Patrimonial	NA - Não aplicável	NA - Não aplicável	0 - Não aplicável	27.4.2	Passivos por impostos diferidos	M - Movimento	P - Patrimonial	27.4.2
27.5	Credores por subscrições não liberadas	Sim	A - Agregação	P - Patrimonial	NA - Não aplicável	NA - Não aplicável	0 - Não aplicável	27.5	Credores por subscrições não liberadas	A - Agregação	P - Patrimonial	27.5
27.5.1	FAM - Fundo de Apoio Municipal	Sim	M - Movimento	P - Patrimonial	NA - Não aplicável	NA - Não aplicável	0 - Não aplicável	27.5.1	FAM - Fundo de Apoio Municipal	M - Movimento	P - Patrimonial	27.5
27.5.9	Outos	Sim	M - Movimento	P - Patrimonial	NA - Não aplicável	NA - Não aplicável	0 - Não aplicável	27.5.9	Outos	M - Movimento	P - Patrimonial	27.5
27.6	Adiantamentos por conta de vendas	Sim	A - Agregação	P - Patrimonial	NA - Não aplicável	NA - Não aplicável	0 - Não aplicável	27.6	Adiantamentos por conta de vendas	A - Agregação	P - Patrimonial	27.6
27.6.1	Adiantamentos por conta da venda de água	Sim	A - Agregação	P - Patrimonial	NA - Não aplicável	NA - Não aplicável	0 - Não aplicável	27.6.1	Adiantamentos por conta da venda de água	A - Agregação	P - Patrimonial	27.6
27.6.1.1	Contratos em execução	Sim	M - Movimento	P - Patrimonial	NA - Não aplicável	NA - Não aplicável	0 - Não aplicável	27.6.1.1	Contratos em execução	M - Movimento	P - Patrimonial	27.6
27.6.1.2	Contratos em situação de incumprimento	Sim	M - Movimento	P - Patrimonial	NA - Não aplicável	NA - Não aplicável	0 - Não aplicável	27.6.1.2	Contratos em situação de incumprimento	M - Movimento	P - Patrimonial	27.6
27.6.9	Adiantamentos por conta de vendas - Outros	Sim	A - Agregação	P - Patrimonial	NA - Não aplicável	NA - Não aplicável	0 - Não aplicável	27.6.9	Adiantamentos por conta de vendas - Outros	A - Agregação	P - Patrimonial	27.6
27.6.9.1	Contratos em execução	Sim	M - Movimento	P - Patrimonial	NA - Não aplicável	NA - Não aplicável	0 - Não aplicável	27.6.9.1	Contratos em execução	M - Movimento	P - Patrimonial	27.6
27.6.9.2	Contratos em situação de incumprimento	Sim	M - Movimento	P - Patrimonial	NA - Não aplicável	NA - Não aplicável	0 - Não aplicável	27.6.9.2	Contratos em situação de incumprimento	M - Movimento	P - Patrimonial	27.6
27.7	Cauções	Sim	A - Agregação	P - Patrimonial	NA - Não aplicável	NA - Não aplicável	0 - Não aplicável	27.7	Cauções	A - Agregação	P - Patrimonial	27.7
27.7.1	Recebidas de terceiros	Sim	A - Agregação	P - Patrimonial	NA - Não aplicável	NA - Não aplicável	0 - Não aplicável	27.7.1	Recebidas de terceiros	A - Agregação	P - Patrimonial	27.7.1
27.7.1.1	Exigível até 12 meses	Sim	A - Agregação	P - Patrimonial	NA - Não aplicável	NA - Não aplicável	0 - Não aplicável	27.7.1.1	Exigível até 12 meses	M - Movimento	P - Patrimonial	27.7.1.1
27.7.1.1.1	CAUÇÕES DE LOTEAMENTO E OBRA	Não	M - Movimento	P - Patrimonial	NA - Não aplicável	NA - Não aplicável	0 - Não aplicável	27.7.1.1	Exigível até 12 meses	M - Movimento	P - Patrimonial	27.7.1.1
27.7.1.1.2	CAUÇÕES DE LICENCIAMENTO SANITÁRIO	Não	M - Movimento	P - Patrimonial	NA - Não aplicável	NA - Não aplicável	0 - Não aplicável	27.7.1.1	Exigível até 12 meses	M - Movimento	P - Patrimonial	27.7.1.1
27.7.1.1.3	CAUÇÕES-BENS E SERVIÇOS	Não	M - Movimento	P - Patrimonial	NA - Não aplicável	NA - Não aplicável	0 - Não aplicável	27.7.1.1	Exigível até 12 meses	M - Movimento	P - Patrimonial	27.7.1.1
27.7.1.1.4	FORNECEDORES DE IMOBLIZADO C/ CAUÇÃO	Não	M - Movimento	P - Patrimonial	NA - Não aplicável	NA - Não aplicável	0 - Não aplicável	27.7.1.1	Exigível até 12 meses	M - Movimento	P - Patrimonial	27.7.1.1
27.7.1.1.9	OUTRAS CAUÇOES DIVERSAS	Não	M - Movimento	P - Patrimonial	NA - Não aplicável	NA - Não aplicável	0 - Não aplicável	27.7.1.1	Exigível até 12 meses	M - Movimento	P - Patrimonial	27.7.1.1
27.7.1.2	Exigível a mais de 12 meses	Sim	M - Movimento	P - Patrimonial	NA - Não aplicável	NA - Não aplicável	0 - Não aplicável	27.7.1.2	Exigível a mais de 12 meses	M - Movimento	P - Patrimonial	27.7.1.2
27.7.2	Entregues a terceiros	Sim	M - Movimento	P - Patrimonial	NA - Não aplicável	NA - Não aplicável	0 - Não aplicável	27.7.2	Entregues a terceiros	M - Movimento	P - Patrimonial	27.7.2
27.8	Outros devedores e credores	Sim	A - Agregação	P - Patrimonial	NA - Não aplicável	NA - Não aplicável	0 - Não aplicável	27.8	Outros devedores e credores	A - Agregação	P - Patrimonial	27.8
27.8.1	Devedores por alienação de ativos fixos	Sim	A - Agregação	P - Patrimonial	NA - Não aplicável	NA - Não aplicável	0 - Não aplicável	27.8.1	Devedores por alienação de ativos fixos	A - Agregação	P - Patrimonial	27.8.1
27.8.1.1	Realizável até 12 meses	Sim	M - Movimento	P - Patrimonial	NA - Não aplicável	NA - Não aplicável	0 - Não aplicável	27.8.1.1	Realizável até 12 meses	M - Movimento	P - Patrimonial	27.8.1.1
27.8.1.2	Realizável a mais de 12 meses	Sim	M - Movimento	P - Patrimonial	NA - Não aplicável	NA - Não aplicável	0 - Não aplicável	27.8.1.2	Realizável a mais de 12 meses	M - Movimento	P - Patrimonial	27.8.1.2
27.8.2	Devedores por prestações sociais a repor	Sim	A - Agregação	P - Patrimonial	NA - Não aplicável	NA - Não aplicável	0 - Não aplicável	27.8.2	Devedores por prestações sociais a repor	A - Agregação	P - Patrimonial	27.8.2
27.8.2.1	Realizável até 12 meses	Sim	M - Movimento	P - Patrimonial	NA - Não aplicável	NA - Não aplicável	0 - Não aplicável	27.8.2.1	Realizável até 12 meses	M - Movimento	P - Patrimonial	27.8.2.1
27.8.2.2	Realizável a mais de 12 meses	Sim	M - Movimento	P - Patrimonial	NA - Não aplicável	NA - Não aplicável	0 - Não aplicável	27.8.2.2	Realizável a mais de 12 meses	M - Movimento	P - Patrimonial	27.8.2.2
27.8.3	Credores por prestações sociais a pagar	Sim	A - Agregação	P - Patrimonial	NA - Não aplicável	NA - Não aplicável	0 - Não aplicável	27.8.3	Credores por prestações sociais a pagar	A - Agregação	P - Patrimonial	27.8.3
27.8.3.1	Exigível até 12 meses	Sim	M - Movimento	P - Patrimonial	NA - Não aplicável	NA - Não aplicável	0 - Não aplicável	27.8.3.1	Exigível até 12 meses	M - Movimento	P - Patrimonial	27.8.3.1
27.8.3.2	Exigível a mais de 12 meses	Sim	M - Movimento	P - Patrimonial	NA - Não aplicável	NA - Não aplicável	0 - Não aplicável	27.8.3.2	Exigível a mais de 12 meses	M - Movimento	P - Patrimonial	27.8.3.2
27.8.4	Credores por prestações sociais em prescrição	Sim	M - Movimento	P - Patrimonial	NA - Não aplicável	NA - Não aplicável	0 - Não aplicável	27.8.4	Credores por prestações sociais em prescrição	M - Movimento	P - Patrimonial	27.8.4
27.8.5	Sindicatos	Sim	M - Movimento	P - Patrimonial	NA - Não aplicável	NA - Não aplicável	0 - Não aplicável	27.8.5	Sindicatos	M - Movimento	P - Patrimonial	27.8.5
27.8.6	Devedores por empréstimos não bonificados	Sim	A - Agregação	P - Patrimonial	NA - Não aplicável	NA - Não aplicável	0 - Não aplicável	27.8.6	Devedores por empréstimos não bonificados	A - Agregação	P - Patrimonial	27.8.6
27.8.6.1	De curto prazo	Sim	M - Movimento	P - Patrimonial	NA - Não aplicável	NA - Não aplicável	0 - Não aplicável	27.8.6.1	De curto prazo	M - Movimento	P - Patrimonial	27.8.6.1
27.8.6.2	De médio e longo prazo	Sim	A - Agregação	P - Patrimonial	NA - Não aplicável	NA - Não aplicável	0 - Não aplicável	27.8.6.2	De médio e longo prazo	A - Agregação	P - Patrimonial	27.8.6.2
27.8.6.2.1	Realizável a curto prazo	Sim	M - Movimento	P - Patrimonial	NA - Não aplicável	NA - Não aplicável	0 - Não aplicável	27.8.6.2.1	Realizável a curto prazo	M - Movimento	P - Patrimonial	27.8.6.2.1
27.8.6.2.2	Realizável a médio e longo prazo	Sim	M - Movimento	P - Patrimonial	NA - Não aplicável	NA - Não aplicável	0 - Não aplicável	27.8.6.2.2	Realizável a médio e longo prazo	M - Movimento	P - Patrimonial	27.8.6.2.2
27.8.9	Outros	Sim	A - Agregação	P - Patrimonial	NA - Não aplicável	NA - Não aplicável	0 - Não aplicável	27.8.9	Outros	A - Agregação	P - Patrimonial	27.8.9
27.8.9.1	Outros devedores	Sim	A - Agregação	P - Patrimonial	NA - Não aplicável	NA - Não aplicável	0 - Não aplicável	27.8.9.1	Outros devedores	A - Agregação	P - Patrimonial	27.8.9.1
27.8.9.1.1	Outros devedores-entidade contabilística Estado	Sim	A - Agregação	P - Patrimonial	NA - Não aplicável	NA - Não aplicável	0 - Não aplicável	27.8.9.1.1	Outros devedores-entidade contabilística Estado	A - Agregação	P - Patrimonial	27.8.9.1.1
27.8.9.1.1.1	Realizável até 12 meses	Sim	M - Movimento	P - Patrimonial	NA - Não aplicável	NA - Não aplicável	0 - Não aplicável	27.8.9.1.1.1	Realizável até 12 meses	M - Movimento	P - Patrimonial	27.8.9.1.1.1
27.8.9.1.1.2	Realizável a mais de 12 meses	Sim	M - Movimento	P - Patrimonial	NA - Não aplicável	NA - Não aplicável	0 - Não aplicável	27.8.9.1.1.2	Realizável a mais de 12 meses	M - Movimento	P - Patrimonial	27.8.9.1.1.2
27.8.9.1.9	Outros devedores-Outros	Sim	A - Agregação	P - Patrimonial	NA - Não aplicável	NA - Não aplicável	0 - Não aplicável	27.8.9.1.9	Outros devedores-Outros	A - Agregação	P - Patrimonial	27.8.9.1.9
27.8.9.1.9.1	Realizável até 12 meses	Sim	A - Agregação	P - Patrimonial	NA - Não aplicável	NA - Não aplicável	0 - Não aplicável	27.8.9.1.9.1	Realizável até 12 meses	A - Agregação	P - Patrimonial	27.8.9.1.9.1
27.8.9.1.9.1.1	Estado	Sim	M - Movimento	P - Patrimonial	NA - Não aplicável	NA - Não aplicável	0 - Não aplicável	27.8.9.1.9.1.1	Estado	M - Movimento	P - Patrimonial	27.8.9.1.9.1
27.8.9.1.9.1.2	Serviços e Fundos Autónomos	Sim	A - Agregação	P - Patrimonial	NA - Não aplicável	NA - Não aplicável	0 - Não aplicável	27.8.9.1.9.1.2	Serviços e Fundos Autónomos	A - Agregação	P - Patrimonial	27.8.9.1.9.1
27.8.9.1.9.1.2.1	FAM - Fundo de Apoio Municipal	Sim	M - Movimento	P - Patrimonial	NA - Não aplicável	NA - Não aplicável	0 - Não aplicável	27.8.9.1.9.1.2.1	FAM - Fundo de Apoio Municipal	M - Movimento	P - Patrimonial	27.8.9.1.9.1
27.8.9.1.9.1.2.9	Outros	Sim	M - Movimento	P - Patrimonial	NA - Não aplicável	NA - Não aplicável	0 - Não aplicável	27.8.9.1.9.1.2.9	Outros	M - Movimento	P - Patrimonial	27.8.9.1.9.1
27.8.9.1.9.1.3	Administração Local	Sim	A - Agregação	P - Patrimonial	NA - Não aplicável	NA - Não aplicável	0 - Não aplicável	27.8.9.1.9.1.3	Administração Local	A - Agregação	P - Patrimonial	27.8.9.1.9.1

CPLC - CORRESPONDÊNCIA ENTRE O PCL E O PCC/SAL

(MUNICIPIO DE PONTA DELGADA)

Ano	2021
Número	1

Subsetor	Administração Local (SAL)
Data de Conferência	01-01-2021

O CPLC identifica a correspondência, unívoca, entre as contas do plano de contas local (PCL) e as contas do plano de contas central (PCC), devendo ser enviado previamente ao primeiro envio da informação dos dados transacionais. É necessária a atualização da correspondência sempre que ocorram alterações ao PCL ou à correspondência com as contas do PCC.

Monitorização	*Login*	*Data*	*Hora*
Inserção	anaguiar	14-02-2020	09:34:20
Modificação	filipevi	10-12-2021	16:00:19

PCL - Plano de Contas Local								Plano de Contas Central (PCC/SAL)				
Código	Designação	Oficial	Detalhe da Conta		Outros detalhes			Código	Designação	Detalhe da Conta		Cl. Equivalente TC/MF
			Tipo	Natureza	Exigibilidade	Natureza	Endividamento			Tipo	Natureza	
27.8.9.1.9.1.3.1	Associações de Municípios	Sim	M - Movimento	P - Patrimonial	NA - Não aplicável	NA - Não aplicável	0 - Não aplicável	27.8.9.1.9.1.3.1	Associações de Municípios	M - Movimento	P - Patrimonial	27.8.9.1.9.1
27.8.9.1.9.1.3.2	Municípios	Sim	M - Movimento	P - Patrimonial	NA - Não aplicável	NA - Não aplicável	0 - Não aplicável	27.8.9.1.9.1.3.2	Municípios	M - Movimento	P - Patrimonial	27.8.9.1.9.1
27.8.9.1.9.1.3.3	Serviços Municipalizados	Sim	M - Movimento	P - Patrimonial	NA - Não aplicável	NA - Não aplicável	0 - Não aplicável	27.8.9.1.9.1.3.3	Serviços Municipalizados	M - Movimento	P - Patrimonial	27.8.9.1.9.1
27.8.9.1.9.1.3.4	Associações de Freguesias	Sim	M - Movimento	P - Patrimonial	NA - Não aplicável	NA - Não aplicável	0 - Não aplicável	27.8.9.1.9.1.3.4	Associações de Freguesias	M - Movimento	P - Patrimonial	27.8.9.1.9.1
27.8.9.1.9.1.3.5	Freguesias	Sim	M - Movimento	P - Patrimonial	NA - Não aplicável	NA - Não aplicável	0 - Não aplicável	27.8.9.1.9.1.3.5	Freguesias	M - Movimento	P - Patrimonial	27.8.9.1.9.1
27.8.9.1.9.1.3.6	Empresas Locais	Sim	M - Movimento	P - Patrimonial	NA - Não aplicável	NA - Não aplicável	0 - Não aplicável	27.8.9.1.9.1.3.6	Empresas Locais	M - Movimento	P - Patrimonial	27.8.9.1.9.1
27.8.9.1.9.1.3.9	Outros	Sim	M - Movimento	P - Patrimonial	NA - Não aplicável	NA - Não aplicável	0 - Não aplicável	27.8.9.1.9.1.3.9	Outros	M - Movimento	P - Patrimonial	27.8.9.1.9.1
27.8.9.1.9.1.4	Administração Regional	Sim	A - Agregação	P - Patrimonial	NA - Não aplicável	NA - Não aplicável	0 - Não aplicável	27.8.9.1.9.1.4	Administração Regional	A - Agregação	P - Patrimonial	27.8.9.1.9.1
27.8.9.1.9.1.4.1	RAA	Sim	M - Movimento	P - Patrimonial	NA - Não aplicável	NA - Não aplicável	0 - Não aplicável	27.8.9.1.9.1.4.1	RAA	M - Movimento	P - Patrimonial	27.8.9.1.9.1
27.8.9.1.9.1.4.2	RAM	Sim	M - Movimento	P - Patrimonial	NA - Não aplicável	NA - Não aplicável	0 - Não aplicável	27.8.9.1.9.1.4.2	RAM	M - Movimento	P - Patrimonial	27.8.9.1.9.1
27.8.9.1.9.1.5	Segurança Social	Sim	M - Movimento	P - Patrimonial	NA - Não aplicável	NA - Não aplicável	0 - Não aplicável	27.8.9.1.9.1.5	Segurança Social	M - Movimento	P - Patrimonial	27.8.9.1.9.1
27.8.9.1.9.1.9	Outras entidades	Sim	A - Agregação	P - Patrimonial	NA - Não aplicável	NA - Não aplicável	0 - Não aplicável	27.8.9.1.9.1.9	Outras entidades	M - Movimento	P - Patrimonial	27.8.9.1.9.1
27.8.9.1.9.1.9.1	DEVEDORES P/ REPOSIÇÕES NÃO ABATIDAS	Não	M - Movimento	P - Patrimonial	NA - Não aplicável	NA - Não aplicável	0 - Não aplicável	27.8.9.1.9.1.9	Outras entidades	M - Movimento	P - Patrimonial	27.8.9.1.9.1
27.8.9.1.9.1.9.2	FUNDOS DE MANEIO	Não	M - Movimento	P - Patrimonial	NA - Não aplicável	NA - Não aplicável	0 - Não aplicável	27.8.9.1.9.1.9	Outras entidades	M - Movimento	P - Patrimonial	27.8.9.1.9.1
27.8.9.1.9.1.9.3	SERVIÇO NACIONAL DE SAÚDE	Não	M - Movimento	P - Patrimonial	NA - Não aplicável	NA - Não aplicável	0 - Não aplicável	27.8.9.1.9.1.9	Outras entidades	M - Movimento	P - Patrimonial	27.8.9.1.9.1
27.8.9.1.9.1.9.4	DEVEDORES DIVERSOS	Não	M - Movimento	P - Patrimonial	NA - Não aplicável	NA - Não aplicável	0 - Não aplicável	27.8.9.1.9.1.9	Outras entidades	M - Movimento	P - Patrimonial	27.8.9.1.9.1
27.8.9.1.9.1.9.5	SOCIEDADES E QUASE SOCIEDADES NÃO FINANCEIRAS	Não	M - Movimento	P - Patrimonial	NA - Não aplicável	NA - Não aplicável	0 - Não aplicável	27.8.9.1.9.1.9	Outras entidades	M - Movimento	P - Patrimonial	27.8.9.1.9.1
27.8.9.1.9.1.9.6	INSTITUIÇÕES SEM FINS LUCRATIVOS	Não	M - Movimento	P - Patrimonial	NA - Não aplicável	NA - Não aplicável	0 - Não aplicável	27.8.9.1.9.1.9	Outras entidades	M - Movimento	P - Patrimonial	27.8.9.1.9.1
27.8.9.1.9.1.9.7	OUTROS DEVEDORES DIVERSOS-INDIVIDUAL	Não	M - Movimento	P - Patrimonial	NA - Não aplicável	NA - Não aplicável	0 - Não aplicável	27.8.9.1.9.1.9	Outras entidades	M - Movimento	P - Patrimonial	27.8.9.1.9.1
27.8.9.1.9.1.9.8	OUTROS DEVEDORES DIVERSOS-AGREGADO	Não	M - Movimento	P - Patrimonial	NA - Não aplicável	NA - Não aplicável	0 - Não aplicável	27.8.9.1.9.1.9	Outras entidades	M - Movimento	P - Patrimonial	27.8.9.1.9.1
27.8.9.1.9.1.9.9	OUTROS DEVEDORES DIVERSOS- OT	Não	M - Movimento	P - Patrimonial	NA - Não aplicável	NA - Não aplicável	0 - Não aplicável	27.8.9.1.9.1.9	Outras entidades	M - Movimento	P - Patrimonial	27.8.9.1.9.1
27.8.9.1.9.2	Realizável a mais de 12 meses	Sim	A - Agregação	P - Patrimonial	NA - Não aplicável	NA - Não aplicável	0 - Não aplicável	27.8.9.1.9.2	Realizável a mais de 12 meses	A - Agregação	P - Patrimonial	27.8.9.1.9.2
27.8.9.1.9.2.1	Estado	Sim	M - Movimento	P - Patrimonial	NA - Não aplicável	NA - Não aplicável	0 - Não aplicável	27.8.9.1.9.2.1	Estado	M - Movimento	P - Patrimonial	27.8.9.1.9.2
27.8.9.1.9.2.2	Serviços e Fundos Autónomos	Sim	A - Agregação	P - Patrimonial	NA - Não aplicável	NA - Não aplicável	0 - Não aplicável	27.8.9.1.9.2.2	Serviços e Fundos Autónomos	A - Agregação	P - Patrimonial	27.8.9.1.9.2
27.8.9.1.9.2.2.1	FAM - Fundo de Apoio Municipal	Sim	M - Movimento	P - Patrimonial	NA - Não aplicável	NA - Não aplicável	0 - Não aplicável	27.8.9.1.9.2.2.1	FAM - Fundo de Apoio Municipal	M - Movimento	P - Patrimonial	27.8.9.1.9.2
27.8.9.1.9.2.2.9	Outros	Sim	M - Movimento	P - Patrimonial	NA - Não aplicável	NA - Não aplicável	0 - Não aplicável	27.8.9.1.9.2.2.9	Outros	M - Movimento	P - Patrimonial	27.8.9.1.9.2
27.8.9.1.9.2.3	Administração Local	Sim	A - Agregação	P - Patrimonial	NA - Não aplicável	NA - Não aplicável	0 - Não aplicável	27.8.9.1.9.2.3	Administração Local	A - Agregação	P - Patrimonial	27.8.9.1.9.2
27.8.9.1.9.2.3.1	Associações de Municípios	Sim	M - Movimento	P - Patrimonial	NA - Não aplicável	NA - Não aplicável	0 - Não aplicável	27.8.9.1.9.2.3.1	Associações de Municípios	M - Movimento	P - Patrimonial	27.8.9.1.9.2
27.8.9.1.9.2.3.2	Municípios	Sim	M - Movimento	P - Patrimonial	NA - Não aplicável	NA - Não aplicável	0 - Não aplicável	27.8.9.1.9.2.3.2	Municípios	M - Movimento	P - Patrimonial	27.8.9.1.9.2
27.8.9.1.9.2.3.3	Serviços Municipalizados	Sim	M - Movimento	P - Patrimonial	NA - Não aplicável	NA - Não aplicável	0 - Não aplicável	27.8.9.1.9.2.3.3	Serviços Municipalizados	M - Movimento	P - Patrimonial	27.8.9.1.9.2
27.8.9.1.9.2.3.4	Associações de Freguesias	Sim	M - Movimento	P - Patrimonial	NA - Não aplicável	NA - Não aplicável	0 - Não aplicável	27.8.9.1.9.2.3.4	Associações de Freguesias	M - Movimento	P - Patrimonial	27.8.9.1.9.2
27.8.9.1.9.2.3.5	Freguesias	Sim	M - Movimento	P - Patrimonial	NA - Não aplicável	NA - Não aplicável	0 - Não aplicável	27.8.9.1.9.2.3.5	Freguesias	M - Movimento	P - Patrimonial	27.8.9.1.9.2
27.8.9.1.9.2.3.6	Empresas Locais	Sim	M - Movimento	P - Patrimonial	NA - Não aplicável	NA - Não aplicável	0 - Não aplicável	27.8.9.1.9.2.3.6	Empresas Locais	M - Movimento	P - Patrimonial	27.8.9.1.9.2
27.8.9.1.9.2.3.9	Outros	Sim	M - Movimento	P - Patrimonial	NA - Não aplicável	NA - Não aplicável	0 - Não aplicável	27.8.9.1.9.2.3.9	Outros	M - Movimento	P - Patrimonial	27.8.9.1.9.2
27.8.9.1.9.2.4	Administração Regional	Sim	A - Agregação	P - Patrimonial	NA - Não aplicável	NA - Não aplicável	0 - Não aplicável	27.8.9.1.9.2.4	Administração Regional	A - Agregação	P - Patrimonial	27.8.9.1.9.2
27.8.9.1.9.2.4.1	RAA	Sim	M - Movimento	P - Patrimonial	NA - Não aplicável	NA - Não aplicável	0 - Não aplicável	27.8.9.1.9.2.4.1	RAA	M - Movimento	P - Patrimonial	27.8.9.1.9.2
27.8.9.1.9.2.4.2	RAM	Sim	M - Movimento	P - Patrimonial	NA - Não aplicável	NA - Não aplicável	0 - Não aplicável	27.8.9.1.9.2.4.2	RAM	M - Movimento	P - Patrimonial	27.8.9.1.9.2
27.8.9.1.9.2.5	Segurança Social	Sim	M - Movimento	P - Patrimonial	NA - Não aplicável	NA - Não aplicável	0 - Não aplicável	27.8.9.1.9.2.5	Segurança Social	M - Movimento	P - Patrimonial	27.8.9.1.9.2
27.8.9.1.9.2.9	Outras entidades	Sim	M - Movimento	P - Patrimonial	NA - Não aplicável	NA - Não aplicável	0 - Não aplicável	27.8.9.1.9.2.9	Outras entidades	M - Movimento	P - Patrimonial	27.8.9.1.9.2
27.8.9.2	Outros credores	Sim	A - Agregação	P - Patrimonial	NA - Não aplicável	NA - Não aplicável	0 - Não aplicável	27.8.9.2	Outros credores	A - Agregação	P - Patrimonial	27.8.9.2
27.8.9.2.1	Outros credores-entidade contabilística Estado	Sim	A - Agregação	P - Patrimonial	NA - Não aplicável	NA - Não aplicável	0 - Não aplicável	27.8.9.2.1	Outros credores-entidade contabilística Estado	A - Agregação	P - Patrimonial	27.8.9.2.1
27.8.9.2.1.1	Exigível até 12 meses	Sim	M - Movimento	P - Patrimonial	NA - Não aplicável	NA - Não aplicável	0 - Não aplicável	27.8.9.2.1.1	Exigível até 12 meses	M - Movimento	P - Patrimonial	27.8.9.2.1.1
27.8.9.2.1.2	Exigível a mais de 12 meses	Sim	M - Movimento	P - Patrimonial	NA - Não aplicável	NA - Não aplicável	0 - Não aplicável	27.8.9.2.1.2	Exigível a mais de 12 meses	M - Movimento	P - Patrimonial	27.8.9.2.1.2
27.8.9.2.9	Outros credores-Outros	Sim	A - Agregação	P - Patrimonial	NA - Não aplicável	NA - Não aplicável	0 - Não aplicável	27.8.9.2.9	Outros credores-Outros	A - Agregação	P - Patrimonial	27.8.9.2.9
27.8.9.2.9.1	Exigível até 12 meses	Sim	A - Agregação	P - Patrimonial	NA - Não aplicável	NA - Não aplicável	0 - Não aplicável	27.8.9.2.9.1	Exigível até 12 meses	A - Agregação	P - Patrimonial	27.8.9.2.9.1
27.8.9.2.9.1.1	Estado	Sim	M - Movimento	P - Patrimonial	NA - Não aplicável	NA - Não aplicável	0 - Não aplicável	27.8.9.2.9.1.1	Estado	M - Movimento	P - Patrimonial	27.8.9.2.9.1
27.8.9.2.9.1.2	Serviços e Fundos Autónomos	Sim	M - Movimento	P - Patrimonial	NA - Não aplicável	NA - Não aplicável	0 - Não aplicável	27.8.9.2.9.1.2	Serviços e Fundos Autónomos	M - Movimento	P - Patrimonial	27.8.9.2.9.1
27.8.9.2.9.1.3	Administração Local	Sim	A - Agregação	P - Patrimonial	NA - Não aplicável	NA - Não aplicável	0 - Não aplicável	27.8.9.2.9.1.3	Administração Local	A - Agregação	P - Patrimonial	27.8.9.2.9.1
27.8.9.2.9.1.3.1	Associações de Municípios	Sim	M - Movimento	P - Patrimonial	NA - Não aplicável	NA - Não aplicável	0 - Não aplicável	27.8.9.2.9.1.3.1	Associações de Municípios	M - Movimento	P - Patrimonial	27.8.9.2.9.1
27.8.9.2.9.1.3.2	Municípios	Sim	M - Movimento	P - Patrimonial	NA - Não aplicável	NA - Não aplicável	0 - Não aplicável	27.8.9.2.9.1.3.2	Municípios	M - Movimento	P - Patrimonial	27.8.9.2.9.1
27.8.9.2.9.1.3.3	Serviços Municipalizados	Sim	M - Movimento	P - Patrimonial	NA - Não aplicável	NA - Não aplicável	0 - Não aplicável	27.8.9.2.9.1.3.3	Serviços Municipalizados	M - Movimento	P - Patrimonial	27.8.9.2.9.1
27.8.9.2.9.1.3.4	Associações de Freguesias	Sim	M - Movimento	P - Patrimonial	NA - Não aplicável	NA - Não aplicável	0 - Não aplicável	27.8.9.2.9.1.3.4	Associações de Freguesias	M - Movimento	P - Patrimonial	27.8.9.2.9.1
27.8.9.2.9.1.3.5	Freguesias	Sim	M - Movimento	P - Patrimonial	NA - Não aplicável	NA - Não aplicável	0 - Não aplicável	27.8.9.2.9.1.3.5	Freguesias	M - Movimento	P - Patrimonial	27.8.9.2.9.1
27.8.9.2.9.1.3.6	Empresas Locais	Sim	M - Movimento	P - Patrimonial	NA - Não aplicável	NA - Não aplicável	0 - Não aplicável	27.8.9.2.9.1.3.6	Empresas Locais	M - Movimento	P - Patrimonial	27.8.9.2.9.1
27.8.9.2.9.1.3.9	Outros	Sim	M - Movimento	P - Patrimonial	NA - Não aplicável	NA - Não aplicável	0 - Não aplicável	27.8.9.2.9.1.3.9	Outros	M - Movimento	P - Patrimonial	27.8.9.2.9.1
27.8.9.2.9.1.4	Administração Regional	Sim	A - Agregação	P - Patrimonial	NA - Não aplicável	NA - Não aplicável	0 - Não aplicável	27.8.9.2.9.1.4	Administração Regional	A - Agregação	P - Patrimonial	27.8.9.2.9.1
27.8.9.2.9.1.4.1	RAA	Sim	M - Movimento	P - Patrimonial	NA - Não aplicável	NA - Não aplicável	0 - Não aplicável	27.8.9.2.9.1.4.1	RAA	M - Movimento	P - Patrimonial	27.8.9.2.9.1
27.8.9.2.9.1.4.2	RAM	Sim	M - Movimento	P - Patrimonial	NA - Não aplicável	NA - Não aplicável	0 - Não aplicável	27.8.9.2.9.1.4.2	RAM	M - Movimento	P - Patrimonial	27.8.9.2.9.1
27.8.9.2.9.1.5	Segurança Social	Sim	M - Movimento	P - Patrimonial	NA - Não aplicável	NA - Não aplicável	0 - Não aplicável	27.8.9.2.9.1.5	Segurança Social	M - Movimento	P - Patrimonial	27.8.9.2.9.1

CPLC - CORRESPONDÊNCIA ENTRE O PCL E O PCC/SAL

(MUNICIPIO DE PONTA DELGADA)

Ano	2021
Número	1

Subsetor	Administração Local (SAL)
Data de Conferência	01-01-2021

O CPLC identifica a correspondência, unívoca, entre as contas do plano de contas local (PCL) e as contas do plano de contas central (PCC), devendo ser enviado previamente ao primeiro envio da informação dos dados transacionais. É necessária a atualização da correspondência sempre que ocorram alterações ao PCL ou à correspondência com as contas do PCC.

Monitorização	*Login*	*Data*	*Hora*
Inserção	anaguiar	14-02-2020	09:34:20
Modificação	filipevi	10-12-2021	16:00:19

PCL - Plano de Contas Local								Plano de Contas Central (PCC/SAL)				
Código	Designação	Oficial	Detalhe da Conta		Outros detalhes			Código	Designação	Detalhe da Conta		Cl. Equivalente TC/MF
			Tipo	Natureza	Exigibilidade	Natureza	Endividamento			Tipo	Natureza	
27.8.9.2.9.1.9	Outras entidades	Sim	A - Agregação	P - Patrimonial	NA - Não aplicável	NA - Não aplicável	0 - Não aplicável	27.8.9.2.9.1.9	Outras entidades	M - Movimento	P - Patrimonial	27.8.9.2.9.1
27.8.9.2.9.1.9.1	CREDORES P/ CUSTOS FINANCEIROS	Não	M - Movimento	P - Patrimonial	NA - Não aplicável	NA - Não aplicável	0 - Não aplicável	27.8.9.2.9.1.9	Outras entidades	M - Movimento	P - Patrimonial	27.8.9.2.9.1
27.8.9.2.9.1.9.2	CREDORES POR PROCESSAMENTO DE VENCIMENTOS	Não	A - Agregação	P - Patrimonial	NA - Não aplicável	NA - Não aplicável	0 - Não aplicável	27.8.9.2.9.1.9	Outras entidades	M - Movimento	P - Patrimonial	27.8.9.2.9.1
27.8.9.2.9.1.9.2.0	EMOLUMENTOS-EXECUÇÕES FISCAIS	Não	M - Movimento	P - Patrimonial	NA - Não aplicável	NA - Não aplicável	0 - Não aplicável	27.8.9.2.9.1.9	Outras entidades	M - Movimento	P - Patrimonial	27.8.9.2.9.1
27.8.9.2.9.1.9.2.0	COMPANHIA DE SEGUROS IMPERIO	Não	M - Movimento	P - Patrimonial	NA - Não aplicável	NA - Não aplicável	0 - Não aplicável	27.8.9.2.9.1.9	Outras entidades	M - Movimento	P - Patrimonial	27.8.9.2.9.1
27.8.9.2.9.1.9.2.0	PARA PENHORAS JUDICIAIS	Não	M - Movimento	P - Patrimonial	NA - Não aplicável	NA - Não aplicável	0 - Não aplicável	27.8.9.2.9.1.9	Outras entidades	M - Movimento	P - Patrimonial	27.8.9.2.9.1
27.8.9.2.9.1.9.2.0	LEI TUTELAR DE MENORES	Não	M - Movimento	P - Patrimonial	NA - Não aplicável	NA - Não aplicável	0 - Não aplicável	27.8.9.2.9.1.9	Outras entidades	M - Movimento	P - Patrimonial	27.8.9.2.9.1
27.8.9.2.9.1.9.2.0	ATAM	Não	M - Movimento	P - Patrimonial	NA - Não aplicável	NA - Não aplicável	0 - Não aplicável	27.8.9.2.9.1.9	Outras entidades	M - Movimento	P - Patrimonial	27.8.9.2.9.1
27.8.9.2.9.1.9.2.0	CCR-CENTRO CULTURAL E RECREATIVO	Não	M - Movimento	P - Patrimonial	NA - Não aplicável	NA - Não aplicável	0 - Não aplicável	27.8.9.2.9.1.9	Outras entidades	M - Movimento	P - Patrimonial	27.8.9.2.9.1
27.8.9.2.9.1.9.2.0	SERVIÇOS SOCIAIS DA PSP	Não	M - Movimento	P - Patrimonial	NA - Não aplicável	NA - Não aplicável	0 - Não aplicável	27.8.9.2.9.1.9	Outras entidades	M - Movimento	P - Patrimonial	27.8.9.2.9.1
27.8.9.2.9.1.9.2.0	SUBSISTEMA DA ASSISTÊNCIA À SAÚDE DA PSP	Não	M - Movimento	P - Patrimonial	NA - Não aplicável	NA - Não aplicável	0 - Não aplicável	27.8.9.2.9.1.9	Outras entidades	M - Movimento	P - Patrimonial	27.8.9.2.9.1
27.8.9.2.9.1.9.2.0	STAL	Não	M - Movimento	P - Patrimonial	NA - Não aplicável	NA - Não aplicável	0 - Não aplicável	27.8.9.2.9.1.9	Outras entidades	M - Movimento	P - Patrimonial	27.8.9.2.9.1
27.8.9.2.9.1.9.2.1	SINTAP	Não	M - Movimento	P - Patrimonial	NA - Não aplicável	NA - Não aplicável	0 - Não aplicável	27.8.9.2.9.1.9	Outras entidades	M - Movimento	P - Patrimonial	27.8.9.2.9.1
27.8.9.2.9.1.9.2.1	SINDICATO DOS PROFESSORES DA R.A.A.	Não	M - Movimento	P - Patrimonial	NA - Não aplicável	NA - Não aplicável	0 - Não aplicável	27.8.9.2.9.1.9	Outras entidades	M - Movimento	P - Patrimonial	27.8.9.2.9.1
27.8.9.2.9.1.9.2.1	SINDICATO NACIONAL DAS POLÍCIAS MUNICIPAIS	Não	M - Movimento	P - Patrimonial	NA - Não aplicável	NA - Não aplicável	0 - Não aplicável	27.8.9.2.9.1.9	Outras entidades	M - Movimento	P - Patrimonial	27.8.9.2.9.1
27.8.9.2.9.1.9.2.1	SINDICADO NACIONAL DE POLÍCIA - SINAPOL	Não	M - Movimento	P - Patrimonial	NA - Não aplicável	NA - Não aplicável	0 - Não aplicável	27.8.9.2.9.1.9	Outras entidades	M - Movimento	P - Patrimonial	27.8.9.2.9.1
27.8.9.2.9.1.9.2.1	COFRE DE PREVIDÊNCIA DA PSP	Não	M - Movimento	P - Patrimonial	NA - Não aplicável	NA - Não aplicável	0 - Não aplicável	27.8.9.2.9.1.9	Outras entidades	M - Movimento	P - Patrimonial	27.8.9.2.9.1
27.8.9.2.9.1.9.3	CREDORES DE OPERAÇÕES NÃO ORÇAMENTAIS	Não	A - Agregação	P - Patrimonial	NA - Não aplicável	NA - Não aplicável	0 - Não aplicável	27.8.9.2.9.1.9	Outras entidades	M - Movimento	P - Patrimonial	27.8.9.2.9.1
27.8.9.2.9.1.9.3.0	INSTITUTO PORTUGUES DA QUALIDADE	Não	M - Movimento	P - Patrimonial	NA - Não aplicável	NA - Não aplicável	0 - Não aplicável	27.8.9.2.9.1.9	Outras entidades	M - Movimento	P - Patrimonial	27.8.9.2.9.1
27.8.9.2.9.1.9.3.0	DIRECÇAO GERAL DO TESOURO	Não	M - Movimento	P - Patrimonial	NA - Não aplicável	NA - Não aplicável	0 - Não aplicável	27.8.9.2.9.1.9	Outras entidades	M - Movimento	P - Patrimonial	27.8.9.2.9.1
27.8.9.2.9.1.9.3.0	CERTIFICADO REGISTO/DOCUMENTO E CARTÃO RESIDÊNCIA	Não	M - Movimento	P - Patrimonial	NA - Não aplicável	NA - Não aplicável	0 - Não aplicável	27.8.9.2.9.1.9	Outras entidades	M - Movimento	P - Patrimonial	27.8.9.2.9.1
27.8.9.2.9.1.9.3.0	SUBSÍDIO DE MARCHA AO AFERIDOR	Não	M - Movimento	P - Patrimonial	NA - Não aplicável	NA - Não aplicável	0 - Não aplicável	27.8.9.2.9.1.9	Outras entidades	M - Movimento	P - Patrimonial	27.8.9.2.9.1
27.8.9.2.9.1.9.3.0	CREDORES POR ALIENAÇÃO DE CONTENTORES	Não	M - Movimento	P - Patrimonial	NA - Não aplicável	NA - Não aplicável	0 - Não aplicável	27.8.9.2.9.1.9	Outras entidades	M - Movimento	P - Patrimonial	27.8.9.2.9.1
27.8.9.2.9.1.9.3.0	GARANTIAS BANCARIAS	Não	A - Agregação	P - Patrimonial	NA - Não aplicável	NA - Não aplicável	0 - Não aplicável	27.8.9.2.9.1.9	Outras entidades	M - Movimento	P - Patrimonial	27.8.9.2.9.1
27.8.9.2.9.1.9.3.0	GARANTIAS DE EMPREITADAS	Não	M - Movimento	P - Patrimonial	NA - Não aplicável	NA - Não aplicável	0 - Não aplicável	27.8.9.2.9.1.9	Outras entidades	M - Movimento	P - Patrimonial	27.8.9.2.9.1
27.8.9.2.9.1.9.3.0	GARANTIAS DE FORNECIMENTOS	Não	M - Movimento	P - Patrimonial	NA - Não aplicável	NA - Não aplicável	0 - Não aplicável	27.8.9.2.9.1.9	Outras entidades	M - Movimento	P - Patrimonial	27.8.9.2.9.1
27.8.9.2.9.1.9.3.0	GARANTIAS DE LOTEAMENTOS	Não	M - Movimento	P - Patrimonial	NA - Não aplicável	NA - Não aplicável	0 - Não aplicável	27.8.9.2.9.1.9	Outras entidades	M - Movimento	P - Patrimonial	27.8.9.2.9.1
27.8.9.2.9.1.9.3.0	CONTA REFLETIDA DE GARANTIAS	Não	M - Movimento	P - Patrimonial	NA - Não aplicável	NA - Não aplicável	0 - Não aplicável	27.8.9.2.9.1.9	Outras entidades	M - Movimento	P - Patrimonial	27.8.9.2.9.1
27.8.9.2.9.1.9.3.0	TRANSF.ª P/ ENTIDADES P/INTERLOCUÇÃO DA CMPD	Não	M - Movimento	P - Patrimonial	NA - Não aplicável	NA - Não aplicável	0 - Não aplicável	27.8.9.2.9.1.9	Outras entidades	M - Movimento	P - Patrimonial	27.8.9.2.9.1
27.8.9.2.9.1.9.3.0	RECEITA DE OUTRAS ENTIDADES COBRADA POR EXECU	Não	A - Agregação	P - Patrimonial	NA - Não aplicável	NA - Não aplicável	0 - Não aplicável	27.8.9.2.9.1.9	Outras entidades	M - Movimento	P - Patrimonial	27.8.9.2.9.1
27.8.9.2.9.1.9.3.0	DÍVIDA COBRADA COERCIVAMENTE	Não	M - Movimento	P - Patrimonial	NA - Não aplicável	NA - Não aplicável	0 - Não aplicável	27.8.9.2.9.1.9	Outras entidades	M - Movimento	P - Patrimonial	27.8.9.2.9.1
27.8.9.2.9.1.9.3.0	JUROS DE MORA	Não	M - Movimento	P - Patrimonial	NA - Não aplicável	NA - Não aplicável	0 - Não aplicável	27.8.9.2.9.1.9	Outras entidades	M - Movimento	P - Patrimonial	27.8.9.2.9.1
27.8.9.2.9.1.9.3.0	COIMAS	Não	A - Agregação	P - Patrimonial	NA - Não aplicável	NA - Não aplicável	0 - Não aplicável	27.8.9.2.9.1.9	Outras entidades	M - Movimento	P - Patrimonial	27.8.9.2.9.1
27.8.9.2.9.1.9.3.0	GUARDA NACIONAL REPUBLICANA - GNR	Não	M - Movimento	P - Patrimonial	NA - Não aplicável	NA - Não aplicável	0 - Não aplicável	27.8.9.2.9.1.9	Outras entidades	M - Movimento	P - Patrimonial	27.8.9.2.9.1
27.8.9.2.9.1.9.3.0	POLICIA DE SEGURANÇA PÚBLICA - PSP	Não	M - Movimento	P - Patrimonial	NA - Não aplicável	NA - Não aplicável	0 - Não aplicável	27.8.9.2.9.1.9	Outras entidades	M - Movimento	P - Patrimonial	27.8.9.2.9.1
27.8.9.2.9.1.9.3.0	SERVIÇO COORDENADOR DE TRANSPORTES TERRESTRES	Não	M - Movimento	P - Patrimonial	NA - Não aplicável	NA - Não aplicável	0 - Não aplicável	27.8.9.2.9.1.9	Outras entidades	M - Movimento	P - Patrimonial	27.8.9.2.9.1
27.8.9.2.9.1.9.3.1	CREDORES DE OPERAÇÕES NÃO ORÇAMENTAIS – SALDOS INICIAIS	Não	A - Agregação	P - Patrimonial	NA - Não aplicável	NA - Não aplicável	0 - Não aplicável	27.8.9.2.9.1.9	Outras entidades	M - Movimento	P - Patrimonial	27.8.9.2.9.1
27.8.9.2.9.1.9.3.1	DESCONTOS NOS VENCIMENTOS	Não	A - Agregação	P - Patrimonial	NA - Não aplicável	NA - Não aplicável	0 - Não aplicável	27.8.9.2.9.1.9	Outras entidades	M - Movimento	P - Patrimonial	27.8.9.2.9.1
27.8.9.2.9.1.9.3.1	COMPANHIA DE SEGUROS IMPERIO	Não	M - Movimento	P - Patrimonial	NA - Não aplicável	NA - Não aplicável	0 - Não aplicável	27.8.9.2.9.1.9	Outras entidades	M - Movimento	P - Patrimonial	27.8.9.2.9.1
27.8.9.2.9.1.9.3.1	EMOLUMENTOS - EXECUÇÕES FISCAIS	Não	M - Movimento	P - Patrimonial	NA - Não aplicável	NA - Não aplicável	0 - Não aplicável	27.8.9.2.9.1.9	Outras entidades	M - Movimento	P - Patrimonial	27.8.9.2.9.1
27.8.9.2.9.1.9.3.1	PARA PENHORAS JUDICIAIS	Não	M - Movimento	P - Patrimonial	NA - Não aplicável	NA - Não aplicável	0 - Não aplicável	27.8.9.2.9.1.9	Outras entidades	M - Movimento	P - Patrimonial	27.8.9.2.9.1
27.8.9.2.9.1.9.3.1	LEI TUTELAR DE MENORES	Não	M - Movimento	P - Patrimonial	NA - Não aplicável	NA - Não aplicável	0 - Não aplicável	27.8.9.2.9.1.9	Outras entidades	M - Movimento	P - Patrimonial	27.8.9.2.9.1
27.8.9.2.9.1.9.3.1	ATAM	Não	M - Movimento	P - Patrimonial	NA - Não aplicável	NA - Não aplicável	0 - Não aplicável	27.8.9.2.9.1.9	Outras entidades	M - Movimento	P - Patrimonial	27.8.9.2.9.1

CPLC - CORRESPONDÊNCIA ENTRE O PCL E O PCC/SAL

(MUNICIPIO DE PONTA DELGADA)

Ano	2021
Número	1

Subsetor	Administração Local (SAL)
Data de Conferência	01-01-2021

O CPLC identifica a correspondência, unívoca, entre as contas do plano de contas local (PCL) e as contas do plano de contas central (PCC), devendo ser enviado previamente ao primeiro envio da informação dos dados transacionais. É necessária a atualização da correspondência sempre que ocorram alterações ao PCL ou à correspondência com as contas do PCC.

Monitorização	*Login*	*Data*	*Hora*
Inserção	anaguiar	14-02-2020	09:34:20
Modificação	filipevi	10-12-2021	16:00:19

PCL - Plano de Contas Local								Plano de Contas Central (PCC/SAL)				
Código	Designação	Oficial	Detalhe da Conta		Outros detalhes			Código	Designação	Detalhe da Conta		Cl. Equivalente TC/MF
			Tipo	Natureza	Exigibilidade	Natureza	Endividamento			Tipo	Natureza	
27.8.9.2.9.1.9.3.1	CCR-CENTRO CULTURAL E RECREATIVO	Não	M - Movimento	P - Patrimonial	NA - Não aplicável	NA - Não aplicável	0 - Não aplicável	27.8.9.2.9.1.9	Outras entidades	M - Movimento	P - Patrimonial	27.8.9.2.9.1
27.8.9.2.9.1.9.3.1	SERVIÇOS SOCIAIS DA PSP	Não	M - Movimento	P - Patrimonial	NA - Não aplicável	NA - Não aplicável	0 - Não aplicável	27.8.9.2.9.1.9	Outras entidades	M - Movimento	P - Patrimonial	27.8.9.2.9.1
27.8.9.2.9.1.9.3.1	SUBSISTEMA DA ASSISTÊNCIA À SAÚDE DA PSP	Não	M - Movimento	P - Patrimonial	NA - Não aplicável	NA - Não aplicável	0 - Não aplicável	27.8.9.2.9.1.9	Outras entidades	M - Movimento	P - Patrimonial	27.8.9.2.9.1
27.8.9.2.9.1.9.3.1	STAL	Não	M - Movimento	P - Patrimonial	NA - Não aplicável	NA - Não aplicável	0 - Não aplicável	27.8.9.2.9.1.9	Outras entidades	M - Movimento	P - Patrimonial	27.8.9.2.9.1
27.8.9.2.9.1.9.3.1	SINTAP	Não	M - Movimento	P - Patrimonial	NA - Não aplicável	NA - Não aplicável	0 - Não aplicável	27.8.9.2.9.1.9	Outras entidades	M - Movimento	P - Patrimonial	27.8.9.2.9.1
27.8.9.2.9.1.9.3.1	SINDICATO DOS PROFESSORES DA R.A.A.	Não	M - Movimento	P - Patrimonial	NA - Não aplicável	NA - Não aplicável	0 - Não aplicável	27.8.9.2.9.1.9	Outras entidades	M - Movimento	P - Patrimonial	27.8.9.2.9.1
27.8.9.2.9.1.9.3.1	SINDICATO NACIONAL DAS POLÍCIAS MUNICIPAIS	Não	M - Movimento	P - Patrimonial	NA - Não aplicável	NA - Não aplicável	0 - Não aplicável	27.8.9.2.9.1.9	Outras entidades	M - Movimento	P - Patrimonial	27.8.9.2.9.1
27.8.9.2.9.1.9.3.1	SINDICADO NACIONAL DE POLÍCIA - SINAPOL	Não	M - Movimento	P - Patrimonial	NA - Não aplicável	NA - Não aplicável	0 - Não aplicável	27.8.9.2.9.1.9	Outras entidades	M - Movimento	P - Patrimonial	27.8.9.2.9.1
27.8.9.2.9.1.9.3.1	STAE (SINDICATO DOS TEC.ARQUITECTOS ENGENHEIROS)	Não	M - Movimento	P - Patrimonial	NA - Não aplicável	NA - Não aplicável	0 - Não aplicável	27.8.9.2.9.1.9	Outras entidades	M - Movimento	P - Patrimonial	27.8.9.2.9.1
27.8.9.2.9.1.9.3.1	99311-IVA IMPOSTO S/VALOR ACRESCENTADO	Não	M - Movimento	P - Patrimonial	NA - Não aplicável	NA - Não aplicável	0 - Não aplicável	27.8.9.2.9.1.9	Outras entidades	M - Movimento	P - Patrimonial	27.8.9.2.9.1
27.8.9.2.9.1.9.3.1	9942 -DEPÓSITOS GARANTIAS E CAUÇOES DIVERSAS	Não	M - Movimento	P - Patrimonial	NA - Não aplicável	NA - Não aplicável	0 - Não aplicável	27.8.9.2.9.1.9	Outras entidades	M - Movimento	P - Patrimonial	27.8.9.2.9.1
27.8.9.2.9.1.9.3.1	DERRAMA	Não	M - Movimento	P - Patrimonial	NA - Não aplicável	NA - Não aplicável	0 - Não aplicável	27.8.9.2.9.1.9	Outras entidades	M - Movimento	P - Patrimonial	27.8.9.2.9.1
27.8.9.2.9.1.9.3.9	OUTROS CREDORES DE OPERAÇÕES NÃO ORÇAMENTAIS	Não	M - Movimento	P - Patrimonial	NA - Não aplicável	NA - Não aplicável	0 - Não aplicável	27.8.9.2.9.1.9	Outras entidades	M - Movimento	P - Patrimonial	27.8.9.2.9.1
27.8.9.2.9.1.9.4	Sociedades Financeiras e quase Financeiras	Não	A - Agregação	P - Patrimonial	NA - Não aplicável	NA - Não aplicável	0 - Não aplicável	27.8.9.2.9.1.9	Outras entidades	M - Movimento	P - Patrimonial	27.8.9.2.9.1
27.8.9.2.9.1.9.4.0	Derrama	Não	M - Movimento	P - Patrimonial	NA - Não aplicável	NA - Não aplicável	0 - Não aplicável	27.8.9.2.9.1.9	Outras entidades	M - Movimento	P - Patrimonial	27.8.9.2.9.1
27.8.9.2.9.1.9.4.0	Parquaçor	Não	M - Movimento	P - Patrimonial	NA - Não aplicável	NA - Não aplicável	0 - Não aplicável	27.8.9.2.9.1.9	Outras entidades	M - Movimento	P - Patrimonial	27.8.9.2.9.1
27.8.9.2.9.1.9.4.0	EDA	Não	M - Movimento	P - Patrimonial	NA - Não aplicável	NA - Não aplicável	0 - Não aplicável	27.8.9.2.9.1.9	Outras entidades	M - Movimento	P - Patrimonial	27.8.9.2.9.1
27.8.9.2.9.1.9.5	Instituições sem Fins Lucrativos	Não	M - Movimento	P - Patrimonial	NA - Não aplicável	NA - Não aplicável	0 - Não aplicável	27.8.9.2.9.1.9	Outras entidades	M - Movimento	P - Patrimonial	27.8.9.2.9.1
27.8.9.2.9.1.9.6	Famílias	Não	M - Movimento	P - Patrimonial	NA - Não aplicável	NA - Não aplicável	0 - Não aplicável	27.8.9.2.9.1.9	Outras entidades	M - Movimento	P - Patrimonial	27.8.9.2.9.1
27.8.9.2.9.1.9.9	OUTROS CREDORES DIVERSOS	Não	A - Agregação	P - Patrimonial	NA - Não aplicável	NA - Não aplicável	0 - Não aplicável	27.8.9.2.9.1.9	Outras entidades	M - Movimento	P - Patrimonial	27.8.9.2.9.1
27.8.9.2.9.1.9.9.0	Consultores, Acessores e Intermediários	Não	M - Movimento	P - Patrimonial	NA - Não aplicável	NA - Não aplicável	0 - Não aplicável	27.8.9.2.9.1.9	Outras entidades	M - Movimento	P - Patrimonial	27.8.9.2.9.1
27.8.9.2.9.1.9.9.9	Outros Credores Diversos	Não	M - Movimento	P - Patrimonial	NA - Não aplicável	NA - Não aplicável	0 - Não aplicável	27.8.9.2.9.1.9	Outras entidades	M - Movimento	P - Patrimonial	27.8.9.2.9.1
27.8.9.2.9.2	Exigível a mais de 12 meses	Sim	A - Agregação	P - Patrimonial	NA - Não aplicável	NA - Não aplicável	0 - Não aplicável	27.8.9.2.9.2	Exigível a mais de 12 meses	A - Agregação	P - Patrimonial	27.8.9.2.9.2
27.8.9.2.9.2.1	Estado	Sim	M - Movimento	P - Patrimonial	NA - Não aplicável	NA - Não aplicável	0 - Não aplicável	27.8.9.2.9.2.1	Estado	M - Movimento	P - Patrimonial	27.8.9.2.9.2
27.8.9.2.9.2.2	Serviços e Fundos Autónomos	Sim	M - Movimento	P - Patrimonial	NA - Não aplicável	NA - Não aplicável	0 - Não aplicável	27.8.9.2.9.2.2	Serviços e Fundos Autónomos	M - Movimento	P - Patrimonial	27.8.9.2.9.2
27.8.9.2.9.2.3	Administração Local	Sim	A - Agregação	P - Patrimonial	NA - Não aplicável	NA - Não aplicável	0 - Não aplicável	27.8.9.2.9.2.3	Administração Local	A - Agregação	P - Patrimonial	27.8.9.2.9.2
27.8.9.2.9.2.3.1	Associações de Municípios	Sim	M - Movimento	P - Patrimonial	NA - Não aplicável	NA - Não aplicável	0 - Não aplicável	27.8.9.2.9.2.3.1	Associações de Municípios	M - Movimento	P - Patrimonial	27.8.9.2.9.2
27.8.9.2.9.2.3.2	Municípios	Sim	M - Movimento	P - Patrimonial	NA - Não aplicável	NA - Não aplicável	0 - Não aplicável	27.8.9.2.9.2.3.2	Municípios	M - Movimento	P - Patrimonial	27.8.9.2.9.2
27.8.9.2.9.2.3.3	Serviços Municipalizados	Sim	M - Movimento	P - Patrimonial	NA - Não aplicável	NA - Não aplicável	0 - Não aplicável	27.8.9.2.9.2.3.3	Serviços Municipalizados	M - Movimento	P - Patrimonial	27.8.9.2.9.2
27.8.9.2.9.2.3.4	Associações de Freguesias	Sim	M - Movimento	P - Patrimonial	NA - Não aplicável	NA - Não aplicável	0 - Não aplicável	27.8.9.2.9.2.3.4	Associações de Freguesias	M - Movimento	P - Patrimonial	27.8.9.2.9.2
27.8.9.2.9.2.3.5	Freguesias	Sim	M - Movimento	P - Patrimonial	NA - Não aplicável	NA - Não aplicável	0 - Não aplicável	27.8.9.2.9.2.3.5	Freguesias	M - Movimento	P - Patrimonial	27.8.9.2.9.2
27.8.9.2.9.2.3.6	Empresas Locais	Sim	M - Movimento	P - Patrimonial	NA - Não aplicável	NA - Não aplicável	0 - Não aplicável	27.8.9.2.9.2.3.6	Empresas Locais	M - Movimento	P - Patrimonial	27.8.9.2.9.2
27.8.9.2.9.2.3.9	Outros	Sim	M - Movimento	P - Patrimonial	NA - Não aplicável	NA - Não aplicável	0 - Não aplicável	27.8.9.2.9.2.3.9	Outros	M - Movimento	P - Patrimonial	27.8.9.2.9.2
27.8.9.2.9.2.4	Administração Regional	Sim	A - Agregação	P - Patrimonial	NA - Não aplicável	NA - Não aplicável	0 - Não aplicável	27.8.9.2.9.2.4	Administração Regional	A - Agregação	P - Patrimonial	27.8.9.2.9.2
27.8.9.2.9.2.4.1	RAA	Sim	M - Movimento	P - Patrimonial	NA - Não aplicável	NA - Não aplicável	0 - Não aplicável	27.8.9.2.9.2.4.1	RAA	M - Movimento	P - Patrimonial	27.8.9.2.9.2
27.8.9.2.9.2.4.2	RAM	Sim	M - Movimento	P - Patrimonial	NA - Não aplicável	NA - Não aplicável	0 - Não aplicável	27.8.9.2.9.2.4.2	RAM	M - Movimento	P - Patrimonial	27.8.9.2.9.2
27.8.9.2.9.2.5	Segurança Social	Sim	M - Movimento	P - Patrimonial	NA - Não aplicável	NA - Não aplicável	0 - Não aplicável	27.8.9.2.9.2.5	Segurança Social	M - Movimento	P - Patrimonial	27.8.9.2.9.2
27.8.9.2.9.2.9	Outras entidades	Sim	A - Agregação	P - Patrimonial	NA - Não aplicável	NA - Não aplicável	0 - Não aplicável	27.8.9.2.9.2.9	Outras entidades	M - Movimento	P - Patrimonial	27.8.9.2.9.2
27.8.9.2.9.2.9.4	Sociedades e Quase Sociedades não Financeiras	Não	A - Agregação	P - Patrimonial	NA - Não aplicável	NA - Não aplicável	0 - Não aplicável	27.8.9.2.9.2.9	Outras entidades	M - Movimento	P - Patrimonial	27.8.9.2.9.2
27.8.9.2.9.2.9.4.0	Derrama	Não	M - Movimento	P - Patrimonial	NA - Não aplicável	NA - Não aplicável	0 - Não aplicável	27.8.9.2.9.2.9	Outras entidades	M - Movimento	P - Patrimonial	27.8.9.2.9.2
27.8.9.2.9.2.9.4.0	Parquaçor	Não	M - Movimento	P - Patrimonial	NA - Não aplicável	NA - Não aplicável	0 - Não aplicável	27.8.9.2.9.2.9	Outras entidades	M - Movimento	P - Patrimonial	27.8.9.2.9.2
27.8.9.2.9.2.9.4.0	EDA	Não	M - Movimento	P - Patrimonial	NA - Não aplicável	NA - Não aplicável	0 - Não aplicável	27.8.9.2.9.2.9	Outras entidades	M - Movimento	P - Patrimonial	27.8.9.2.9.2
27.9	Perdas por imparidade acumuladas	Sim	A - Agregação	P - Patrimonial	NA - Não aplicável	NA - Não aplicável	0 - Não aplicável	27.9	Perdas por imparidade acumuladas	A - Agregação	P - Patrimonial	27.9
27.9.1	Devedores por contratos de cedência	Sim	A - Agregação	P - Patrimonial	NA - Não aplicável	NA - Não aplicável	0 - Não aplicável	27.9.1	Devedores por contratos de cedência	A - Agregação	P - Patrimonial	27.9.1
27.9.1.1	Realizável até 12 meses	Sim	M - Movimento	P - Patrimonial	NA - Não aplicável	NA - Não aplicável	0 - Não aplicável	27.9.1.1	Realizável até 12 meses	M - Movimento	P - Patrimonial	27.9.1.1
27.9.1.2	Realizável a mais de 12 meses	Sim	M - Movimento	P - Patrimonial	NA - Não aplicável	NA - Não aplicável	0 - Não aplicável	27.9.1.2	Realizável a mais de 12 meses	M - Movimento	P - Patrimonial	27.9.1.2
27.9.2	Fornecedores de investimentos	Sim	M - Movimento	P - Patrimonial	NA - Não aplicável	NA - Não aplicável	0 - Não aplicável	27.9.2	Fornecedores de investimentos	M - Movimento	P - Patrimonial	27.9.2
27.9.3	Devedores por alienação de ativos fixos	Sim	A - Agregação	P - Patrimonial	NA - Não aplicável	NA - Não aplicável	0 - Não aplicável	27.9.3	Devedores por alienação de ativos fixos	A - Agregação	P - Patrimonial	27.9.3
27.9.3.1	Realizável até 12 meses	Sim	M - Movimento	P - Patrimonial	NA - Não aplicável	NA - Não aplicável	0 - Não aplicável	27.9.3.1	Realizável até 12 meses	M - Movimento	P - Patrimonial	27.9.3.1
27.9.3.2	Realizável a mais de 12 meses	Sim	M - Movimento	P - Patrimonial	NA - Não aplicável	NA - Não aplicável	0 - Não aplicável	27.9.3.2	Realizável a mais de 12 meses	M - Movimento	P - Patrimonial	27.9.3.2

CPLC - CORRESPONDÊNCIA ENTRE O PCL E O PCC/SAL

(MUNICIPIO DE PONTA DELGADA)

Ano	2021
Número	1

Subsetor	Administração Local (SAL)
Data de Conferência	01-01-2021

O CPLC identifica a correspondência, unívoca, entre as contas do plano de contas local (PCL) e as contas do plano de contas central (PCC), devendo ser enviado previamente ao primeiro envio da informação dos dados transacionais. É necessária a atualização da correspondência sempre que ocorram alterações ao PCL ou à correspondência com as contas do PCC.

Monitorização	*Login*	*Data*	*Hora*
Inserção	anaguiar	14-02-2020	09:34:20
Modificação	filipevi	10-12-2021	16:00:19

PCL - Plano de Contas Local								Plano de Contas Central (PCC/SAL)				
Código	Designação	Oficial	Detalhe da Conta		Outros detalhes			Código	Designação	Detalhe da Conta		Cl. Equivalente TC/MF
			Tipo	Natureza	Exigibilidade	Natureza	Endividamento			Tipo	Natureza	
27.9.4	Devedores por prestações sociais a repor	Sim	A - Agregação	P - Patrimonial	NA - Não aplicável	NA - Não aplicável	0 - Não aplicável	27.9.4	Devedores por prestações sociais a repor	A - Agregação	P - Patrimonial	27.9.4
27.9.4.1	Realizável até 12 meses	Sim	M - Movimento	P - Patrimonial	NA - Não aplicável	NA - Não aplicável	0 - Não aplicável	27.9.4.1	Realizável até 12 meses	M - Movimento	P - Patrimonial	27.9.4.1
27.9.4.2	Realizável a mais de 12 meses	Sim	M - Movimento	P - Patrimonial	NA - Não aplicável	NA - Não aplicável	0 - Não aplicável	27.9.4.2	Realizável a mais de 12 meses	M - Movimento	P - Patrimonial	27.9.4.2
27.9.5	Devedores por empréstimos não bonificados	Sim	A - Agregação	P - Patrimonial	NA - Não aplicável	NA - Não aplicável	0 - Não aplicável	27.9.5	Devedores por empréstimos não bonificados	A - Agregação	P - Patrimonial	27.9.5
27.9.5.1	De curto prazo	Sim	M - Movimento	P - Patrimonial	NA - Não aplicável	NA - Não aplicável	0 - Não aplicável	27.9.5.1	De curto prazo	M - Movimento	P - Patrimonial	27.9.5.1
27.9.5.2	De médio e longo prazo - Realizável a curto prazo	Sim	M - Movimento	P - Patrimonial	NA - Não aplicável	NA - Não aplicável	0 - Não aplicável	27.9.5.2	De médio e longo prazo - Realizável a curto prazo	M - Movimento	P - Patrimonial	27.9.5.2
27.9.5.3	De médio e longo prazo - Realizável a médio e longo prazo	Sim	M - Movimento	P - Patrimonial	NA - Não aplicável	NA - Não aplicável	0 - Não aplicável	27.9.5.3	De médio e longo prazo - Realizável a médio e longo prazo	M - Movimento	P - Patrimonial	27.9.5.3
27.9.6	Cauções - Entregues a terceiros	Sim	M - Movimento	P - Patrimonial	NA - Não aplicável	NA - Não aplicável	0 - Não aplicável	27.9.6	Cauções - Entregues a terceiros	M - Movimento	P - Patrimonial	27.9.6
27.9.9	Outros devedores	Sim	A - Agregação	P - Patrimonial	NA - Não aplicável	NA - Não aplicável	0 - Não aplicável	27.9.9	Outros devedores	A - Agregação	P - Patrimonial	27.9.9
27.9.9.1	Realizável até 12 meses	Sim	M - Movimento	P - Patrimonial	NA - Não aplicável	NA - Não aplicável	0 - Não aplicável	27.9.9.1	Realizável até 12 meses	M - Movimento	P - Patrimonial	27.9.9.1
27.9.9.2	Realizável a mais de 12 meses	Sim	M - Movimento	P - Patrimonial	NA - Não aplicável	NA - Não aplicável	0 - Não aplicável	27.9.9.2	Realizável a mais de 12 meses	M - Movimento	P - Patrimonial	27.9.9.2
28	Diferimentos	Sim	A - Agregação	P - Patrimonial	NA - Não aplicável	NA - Não aplicável	0 - Não aplicável	28	Diferimentos	A - Agregação	P - Patrimonial	28
28.1	Gastos a reconhecer	Sim	A - Agregação	P - Patrimonial	NA - Não aplicável	NA - Não aplicável	0 - Não aplicável	28.1	Gastos a reconhecer	A - Agregação	P - Patrimonial	28.1
28.1.1	Transferências e subsídios concedidos com condições	Sim	A - Agregação	P - Patrimonial	NA - Não aplicável	NA - Não aplicável	0 - Não aplicável	28.1.1	Transferências e subsídios concedidos com condições	A - Agregação	P - Patrimonial	28.1.1
28.1.1.01	A reconhecer até 12 meses	Sim	M - Movimento	P - Patrimonial	NA - Não aplicável	NA - Não aplicável	0 - Não aplicável	28.1.1.1	A reconhecer até 12 meses	M - Movimento	P - Patrimonial	28.1.1.1
28.1.1.02	A reconhecer a mais de 12 meses	Sim	M - Movimento	P - Patrimonial	NA - Não aplicável	NA - Não aplicável	0 - Não aplicável	28.1.1.2	A reconhecer a mais de 12 meses	M - Movimento	P - Patrimonial	28.1.1.2
28.1.9	Outros	Sim	A - Agregação	P - Patrimonial	NA - Não aplicável	NA - Não aplicável	0 - Não aplicável	28.1.9	Outros	A - Agregação	P - Patrimonial	28.1.9
28.1.9.01	A reconhecer até 12 meses	Sim	A - Agregação	P - Patrimonial	NA - Não aplicável	NA - Não aplicável	0 - Não aplicável	28.1.9.1	A reconhecer até 12 meses	A - Agregação	P - Patrimonial	28.1.9.1
28.1.9.01.1	Descontos de emissão de obrigações	Sim	M - Movimento	P - Patrimonial	NA - Não aplicável	NA - Não aplicável	0 - Não aplicável	28.1.9.1.1	Descontos de emissão de obrigações	M - Movimento	P - Patrimonial	28.1.9.1
28.1.9.01.2	Diferenças de câmbio desfavoráveis	Sim	M - Movimento	P - Patrimonial	NA - Não aplicável	NA - Não aplicável	0 - Não aplicável	28.1.9.1.2	Diferenças de câmbio desfavoráveis	M - Movimento	P - Patrimonial	28.1.9.1
28.1.9.01.9	Outros	Sim	A - Agregação	P - Patrimonial	NA - Não aplicável	NA - Não aplicável	0 - Não aplicável	28.1.9.1.9	Outros	M - Movimento	P - Patrimonial	28.1.9.1
28.1.9.01.9.1	Seguros a Liquidar	Não	M - Movimento	P - Patrimonial	NA - Não aplicável	NA - Não aplicável	0 - Não aplicável	28.1.9.1.9	Outros	M - Movimento	P - Patrimonial	28.1.9.1
28.1.9.01.9.2	Contratos de manutenção de Viaturas	Não	M - Movimento	P - Patrimonial	NA - Não aplicável	NA - Não aplicável	0 - Não aplicável	28.1.9.1.9	Outros	M - Movimento	P - Patrimonial	28.1.9.1
28.1.9.01.9.9	Outros	Não	M - Movimento	P - Patrimonial	NA - Não aplicável	NA - Não aplicável	0 - Não aplicável	28.1.9.1.9	Outros	M - Movimento	P - Patrimonial	28.1.9.1
28.1.9.02	A reconhecer a mais de 12 meses	Sim	A - Agregação	P - Patrimonial	NA - Não aplicável	NA - Não aplicável	0 - Não aplicável	28.1.9.2	A reconhecer a mais de 12 meses	A - Agregação	P - Patrimonial	28.1.9.2
28.1.9.02.1	Descontos de emissão de obrigações	Sim	M - Movimento	P - Patrimonial	NA - Não aplicável	NA - Não aplicável	0 - Não aplicável	28.1.9.2.1	Descontos de emissão de obrigações	M - Movimento	P - Patrimonial	28.1.9.2
28.1.9.02.2	Diferenças de câmbio desfavoráveis	Sim	M - Movimento	P - Patrimonial	NA - Não aplicável	NA - Não aplicável	0 - Não aplicável	28.1.9.2.2	Diferenças de câmbio desfavoráveis	M - Movimento	P - Patrimonial	28.1.9.2
28.1.9.02.9	Outros	Sim	M - Movimento	P - Patrimonial	NA - Não aplicável	NA - Não aplicável	0 - Não aplicável	28.1.9.2.9	Outros	M - Movimento	P - Patrimonial	28.1.9.2
28.2	Rendimentos a reconhecer	Sim	A - Agregação	P - Patrimonial	NA - Não aplicável	NA - Não aplicável	0 - Não aplicável	28.2	Rendimentos a reconhecer	A - Agregação	P - Patrimonial	28.2
28.2.1	Transferências e subsídios correntes obtidos com condições	Sim	M - Movimento	P - Patrimonial	NA - Não aplicável	NA - Não aplicável	0 - Não aplicável	28.2.1	Transferências e subsídios correntes obtidos com condições	M - Movimento	P - Patrimonial	28.2.1
28.2.2	Transferências e subsídios de capital obtidos com condições	Sim	A - Agregação	P - Patrimonial	NA - Não aplicável	NA - Não aplicável	0 - Não aplicável	28.2.2	Transferências e subsídios de capital obtidos com condições	A - Agregação	P - Patrimonial	28.2.2
28.2.2.01	A reconhecer até 12 meses	Sim	A - Agregação	P - Patrimonial	NA - Não aplicável	NA - Não aplicável	0 - Não aplicável	28.2.2.1	A reconhecer até 12 meses	A - Agregação	P - Patrimonial	28.2.2.1
28.2.2.01.1	Administrações Públicas	Sim	A - Agregação	P - Patrimonial	NA - Não aplicável	NA - Não aplicável	0 - Não aplicável	28.2.2.1.1	Administrações Públicas	A - Agregação	P - Patrimonial	28.2.2.1
28.2.2.01.1.1	Estado	Sim	A - Agregação	P - Patrimonial	NA - Não aplicável	NA - Não aplicável	0 - Não aplicável	28.2.2.1.1.1	Estado	A - Agregação	P - Patrimonial	28.2.2.1
28.2.2.01.1.1.1	Cooperação Tecnica e Financeira	Sim	A - Agregação	P - Patrimonial	NA - Não aplicável	NA - Não aplicável	0 - Não aplicável	28.2.2.1.1.1.1	Cooperação Tecnica e Financeira	A - Agregação	P - Patrimonial	28.2.2.1
28.2.2.01.1.1.1.1	Protocolos	Sim	M - Movimento	P - Patrimonial	NA - Não aplicável	NA - Não aplicável	0 - Não aplicável	28.2.2.1.1.1.1.1	Protocolos	M - Movimento	P - Patrimonial	28.2.2.1
28.2.2.01.1.1.1.2	Contratos-Programa	Sim	M - Movimento	P - Patrimonial	NA - Não aplicável	NA - Não aplicável	0 - Não aplicável	28.2.2.1.1.1.1.2	Contratos-Programa	M - Movimento	P - Patrimonial	28.2.2.1
28.2.2.01.1.1.1.9	Outros	Sim	M - Movimento	P - Patrimonial	NA - Não aplicável	NA - Não aplicável	0 - Não aplicável	28.2.2.1.1.1.1.9	Outros	M - Movimento	P - Patrimonial	28.2.2.1
28.2.2.01.1.1.9	Outros	Sim	M - Movimento	P - Patrimonial	NA - Não aplicável	NA - Não aplicável	0 - Não aplicável	28.2.2.1.1.1.9	Outros	M - Movimento	P - Patrimonial	28.2.2.1
28.2.2.01.1.2	Serviçis e Fundos Autónomos	Sim	A - Agregação	P - Patrimonial	NA - Não aplicável	NA - Não aplicável	0 - Não aplicável	28.2.2.1.1.2	Serviçis e Fundos Autónomos	A - Agregação	P - Patrimonial	28.2.2.1
28.2.2.01.1.2.1	IHRU	Sim	M - Movimento	P - Patrimonial	NA - Não aplicável	NA - Não aplicável	0 - Não aplicável	28.2.2.1.1.2.1	IHRU	M - Movimento	P - Patrimonial	28.2.2.1
28.2.2.01.1.2.9	Outros	Sim	M - Movimento	P - Patrimonial	NA - Não aplicável	NA - Não aplicável	0 - Não aplicável	28.2.2.1.1.2.9	Outros	M - Movimento	P - Patrimonial	28.2.2.1
28.2.2.01.1.3	Administração Local	Sim	A - Agregação	P - Patrimonial	NA - Não aplicável	NA - Não aplicável	0 - Não aplicável	28.2.2.1.1.3	Administração Local	A - Agregação	P - Patrimonial	28.2.2.1
28.2.2.01.1.3.1	Associações Municípios	Sim	M - Movimento	P - Patrimonial	NA - Não aplicável	NA - Não aplicável	0 - Não aplicável	28.2.2.1.1.3.1	Associações Municípios	M - Movimento	P - Patrimonial	28.2.2.1
28.2.2.01.1.3.2	Municípios	Sim	M - Movimento	P - Patrimonial	NA - Não aplicável	NA - Não aplicável	0 - Não aplicável	28.2.2.1.1.3.2	Municípios	M - Movimento	P - Patrimonial	28.2.2.1
28.2.2.01.1.3.3	Serviços Municipalizados	Sim	M - Movimento	P - Patrimonial	NA - Não aplicável	NA - Não aplicável	0 - Não aplicável	28.2.2.1.1.3.3	Serviços Municipalizados	M - Movimento	P - Patrimonial	28.2.2.1
28.2.2.01.1.3.4	Associações de Freguesias	Sim	M - Movimento	P - Patrimonial	NA - Não aplicável	NA - Não aplicável	0 - Não aplicável	28.2.2.1.1.3.4	Associações de Freguesias	M - Movimento	P - Patrimonial	28.2.2.1
28.2.2.01.1.3.5	Freguesias	Sim	M - Movimento	P - Patrimonial	NA - Não aplicável	NA - Não aplicável	0 - Não aplicável	28.2.2.1.1.3.5	Freguesias	M - Movimento	P - Patrimonial	28.2.2.1
28.2.2.01.1.3.6	Empresas Locais	Sim	M - Movimento	P - Patrimonial	NA - Não aplicável	NA - Não aplicável	0 - Não aplicável	28.2.2.1.1.3.6	Empresas Locais	M - Movimento	P - Patrimonial	28.2.2.1
28.2.2.01.1.3.9	Outros	Sim	M - Movimento	P - Patrimonial	NA - Não aplicável	NA - Não aplicável	0 - Não aplicável	28.2.2.1.1.3.9	Outros	M - Movimento	P - Patrimonial	28.2.2.1
28.2.2.01.1.4	Admnistração Regional	Sim	A - Agregação	P - Patrimonial	NA - Não aplicável	NA - Não aplicável	0 - Não aplicável	28.2.2.1.1.4	Admnistração Regional	A - Agregação	P - Patrimonial	28.2.2.1
28.2.2.01.1.4.1	RAA	Sim	M - Movimento	P - Patrimonial	NA - Não aplicável	NA - Não aplicável	0 - Não aplicável	28.2.2.1.1.4.1	RAA	M - Movimento	P - Patrimonial	28.2.2.1
28.2.2.01.1.4.2	RAM	Sim	M - Movimento	P - Patrimonial	NA - Não aplicável	NA - Não aplicável	0 - Não aplicável	28.2.2.1.1.4.2	RAM	M - Movimento	P - Patrimonial	28.2.2.1

CPLC - CORRESPONDÊNCIA ENTRE O PCL E O PCC/SAL

(MUNICIPIO DE PONTA DELGADA)

Ano	2021
Número	1

Subsetor	Administração Local (SAL)
Data de Conferência	01-01-2021

O CPLC identifica a correspondência, unívoca, entre as contas do plano de contas local (PCL) e as contas do plano de contas central (PCC), devendo ser enviado previamente ao primeiro envio da informação dos dados transacionais. É necessária a atualização da correspondência sempre que ocorram alterações ao PCL ou à correspondência com as contas do PCC.

Monitorização	*Login*	*Data*	*Hora*
Inserção	anaguiar	14-02-2020	09:34:20
Modificação	filipevi	10-12-2021	16:00:19

PCL - Plano de Contas Local								Plano de Contas Central (PCC/SAL)				
Código	Designação	Oficial	Detalhe da Conta		Outros detalhes			Código	Designação	Detalhe da Conta		Cl. Equivalente TC/MF
			Tipo	Natureza	Exigibilidade	Natureza	Endividamento			Tipo	Natureza	
28.2.2.01.1.5	Segurança Social	Sim	M - Movimento	P - Patrimonial	NA - Não aplicável	NA - Não aplicável	0 - Não aplicável	28.2.2.1.1.5	Segurança Social	M - Movimento	P - Patrimonial	28.2.2.1
28.2.2.01.1.9	Outras entidades	Sim	M - Movimento	P - Patrimonial	NA - Não aplicável	NA - Não aplicável	0 - Não aplicável	28.2.2.1.1.9	Outras entidades	M - Movimento	P - Patrimonial	28.2.2.1
28.2.2.01.2	Instituíções sem Fins Lucrativos	Sim	M - Movimento	P - Patrimonial	NA - Não aplicável	NA - Não aplicável	0 - Não aplicável	28.2.2.1.2	Instituíções sem Fins Lucrativos	M - Movimento	P - Patrimonial	28.2.2.1
28.2.2.01.3	Famílias	Sim	M - Movimento	P - Patrimonial	NA - Não aplicável	NA - Não aplicável	0 - Não aplicável	28.2.2.1.3	Famílias	M - Movimento	P - Patrimonial	28.2.2.1
28.2.2.01.4	Resto do Mundo	Sim	M - Movimento	P - Patrimonial	NA - Não aplicável	NA - Não aplicável	0 - Não aplicável	28.2.2.1.4	Resto do Mundo	M - Movimento	P - Patrimonial	28.2.2.1
28.2.2.01.5	Sociedades e quase sociedades não financeiras	Sim	M - Movimento	P - Patrimonial	NA - Não aplicável	NA - Não aplicável	0 - Não aplicável	28.2.2.1.5	Sociedades e quase sociedades não financeiras	M - Movimento	P - Patrimonial	28.2.2.1
28.2.2.01.9	Outras entidades	Sim	M - Movimento	P - Patrimonial	NA - Não aplicável	NA - Não aplicável	0 - Não aplicável	28.2.2.1.9	Outras entidades	M - Movimento	P - Patrimonial	28.2.2.1
28.2.2.02	A reconhecer a mais de 12 meses	Sim	A - Agregação	P - Patrimonial	NA - Não aplicável	NA - Não aplicável	0 - Não aplicável	28.2.2.2	A reconhecer a mais de 12 meses	A - Agregação	P - Patrimonial	28.2.2.2
28.2.2.02.1	Administrações Públicas	Sim	A - Agregação	P - Patrimonial	NA - Não aplicável	NA - Não aplicável	0 - Não aplicável	28.2.2.2.1	Administrações Públicas	A - Agregação	P - Patrimonial	28.2.2.2
28.2.2.02.1.1	Estado	Sim	A - Agregação	P - Patrimonial	NA - Não aplicável	NA - Não aplicável	0 - Não aplicável	28.2.2.2.1.1	Estado	A - Agregação	P - Patrimonial	28.2.2.2
28.2.2.02.1.1.1	Cooperação Tecnica e Financeira	Sim	A - Agregação	P - Patrimonial	NA - Não aplicável	NA - Não aplicável	0 - Não aplicável	28.2.2.2.1.1.1	Cooperação Tecnica e Financeira	A - Agregação	P - Patrimonial	28.2.2.2
28.2.2.02.1.1.1.1	Protocolos	Sim	M - Movimento	P - Patrimonial	NA - Não aplicável	NA - Não aplicável	0 - Não aplicável	28.2.2.2.1.1.1.1	Protocolos	M - Movimento	P - Patrimonial	28.2.2.2
28.2.2.02.1.1.1.2	Contratos-Programa	Sim	M - Movimento	P - Patrimonial	NA - Não aplicável	NA - Não aplicável	0 - Não aplicável	28.2.2.2.1.1.1.2	Contratos-Programa	M - Movimento	P - Patrimonial	28.2.2.2
28.2.2.02.1.1.1.9	Outros	Sim	M - Movimento	P - Patrimonial	NA - Não aplicável	NA - Não aplicável	0 - Não aplicável	28.2.2.2.1.1.1.9	Outros	M - Movimento	P - Patrimonial	28.2.2.2
28.2.2.02.1.1.9	Outros	Sim	M - Movimento	P - Patrimonial	NA - Não aplicável	NA - Não aplicável	0 - Não aplicável	28.2.2.2.1.1.9	Outros	M - Movimento	P - Patrimonial	28.2.2.2
28.2.2.02.1.2	Serviços e Fundos Autónomos	Sim	A - Agregação	P - Patrimonial	NA - Não aplicável	NA - Não aplicável	0 - Não aplicável	28.2.2.2.1.2	Serviços e Fundos Autónomos	A - Agregação	P - Patrimonial	28.2.2.2
28.2.2.02.1.2.1	IHRU	Sim	M - Movimento	P - Patrimonial	NA - Não aplicável	NA - Não aplicável	0 - Não aplicável	28.2.2.2.1.2.1	IHRU	M - Movimento	P - Patrimonial	28.2.2.2
28.2.2.02.1.2.9	Outros	Sim	M - Movimento	P - Patrimonial	NA - Não aplicável	NA - Não aplicável	0 - Não aplicável	28.2.2.2.1.2.9	Outros	M - Movimento	P - Patrimonial	28.2.2.2
28.2.2.02.1.3	Administração Local	Sim	A - Agregação	P - Patrimonial	NA - Não aplicável	NA - Não aplicável	0 - Não aplicável	28.2.2.2.1.3	Administração Local	A - Agregação	P - Patrimonial	28.2.2.2
28.2.2.02.1.3.1	Associações Municípios	Sim	M - Movimento	P - Patrimonial	NA - Não aplicável	NA - Não aplicável	0 - Não aplicável	28.2.2.2.1.3.1	Associações Municípios	M - Movimento	P - Patrimonial	28.2.2.2
28.2.2.02.1.3.2	Municípios	Sim	M - Movimento	P - Patrimonial	NA - Não aplicável	NA - Não aplicável	0 - Não aplicável	28.2.2.2.1.3.2	Municípios	M - Movimento	P - Patrimonial	28.2.2.2
28.2.2.02.1.3.3	Serviços Municipalizados	Sim	M - Movimento	P - Patrimonial	NA - Não aplicável	NA - Não aplicável	0 - Não aplicável	28.2.2.2.1.3.3	Serviços Municipalizados	M - Movimento	P - Patrimonial	28.2.2.2
28.2.2.02.1.3.4	Associações de Freguesias	Sim	M - Movimento	P - Patrimonial	NA - Não aplicável	NA - Não aplicável	0 - Não aplicável	28.2.2.2.1.3.4	Associações de Freguesias	M - Movimento	P - Patrimonial	28.2.2.2
28.2.2.02.1.3.5	Freguesias	Sim	M - Movimento	P - Patrimonial	NA - Não aplicável	NA - Não aplicável	0 - Não aplicável	28.2.2.2.1.3.5	Freguesias	M - Movimento	P - Patrimonial	28.2.2.2
28.2.2.02.1.3.6	Empresas Locais	Sim	M - Movimento	P - Patrimonial	NA - Não aplicável	NA - Não aplicável	0 - Não aplicável	28.2.2.2.1.3.6	Empresas Locais	M - Movimento	P - Patrimonial	28.2.2.2
28.2.2.02.1.3.9	Outros	Sim	M - Movimento	P - Patrimonial	NA - Não aplicável	NA - Não aplicável	0 - Não aplicável	28.2.2.2.1.3.9	Outros	M - Movimento	P - Patrimonial	28.2.2.2
28.2.2.02.1.4	Admnistração Regional	Sim	A - Agregação	P - Patrimonial	NA - Não aplicável	NA - Não aplicável	0 - Não aplicável	28.2.2.2.1.4	Admnistração Regional	A - Agregação	P - Patrimonial	28.2.2.2
28.2.2.02.1.4.1	RAA	Sim	M - Movimento	P - Patrimonial	NA - Não aplicável	NA - Não aplicável	0 - Não aplicável	28.2.2.2.1.4.1	RAA	M - Movimento	P - Patrimonial	28.2.2.2
28.2.2.02.1.4.2	RAM	Sim	M - Movimento	P - Patrimonial	NA - Não aplicável	NA - Não aplicável	0 - Não aplicável	28.2.2.2.1.4.2	RAM	M - Movimento	P - Patrimonial	28.2.2.2
28.2.2.02.1.5	Segurança Social	Sim	M - Movimento	P - Patrimonial	NA - Não aplicável	NA - Não aplicável	0 - Não aplicável	28.2.2.2.1.5	Segurança Social	M - Movimento	P - Patrimonial	28.2.2.2
28.2.2.02.1.9	Outras entidades	Sim	M - Movimento	P - Patrimonial	NA - Não aplicável	NA - Não aplicável	0 - Não aplicável	28.2.2.2.1.9	Outras entidades	M - Movimento	P - Patrimonial	28.2.2.2
28.2.2.02.2	Instituíções sem Fins Lucrativos	Sim	M - Movimento	P - Patrimonial	NA - Não aplicável	NA - Não aplicável	0 - Não aplicável	28.2.2.2.2	Instituíções sem Fins Lucrativos	M - Movimento	P - Patrimonial	28.2.2.2
28.2.2.02.3	Famílias	Sim	M - Movimento	P - Patrimonial	NA - Não aplicável	NA - Não aplicável	0 - Não aplicável	28.2.2.2.3	Famílias	M - Movimento	P - Patrimonial	28.2.2.2
28.2.2.02.4	Resto do Mundo	Sim	A - Agregação	P - Patrimonial	NA - Não aplicável	NA - Não aplicável	0 - Não aplicável	28.2.2.2.4	Resto do Mundo	M - Movimento	P - Patrimonial	28.2.2.2
28.2.2.02.4.1	FEDER	Não	A - Agregação	P - Patrimonial	NA - Não aplicável	NA - Não aplicável	0 - Não aplicável	28.2.2.2.4	Resto do Mundo	M - Movimento	P - Patrimonial	28.2.2.2
28.2.2.02.4.1.1	PO AÇORES 2021	Não	A - Agregação	P - Patrimonial	NA - Não aplicável	NA - Não aplicável	0 - Não aplicável	28.2.2.2.4	Resto do Mundo	M - Movimento	P - Patrimonial	28.2.2.2
28.2.2.02.4.1.1.1	Requalificação da Via Marginal no Troço de Santa Clara	Não	M - Movimento	P - Patrimonial	NA - Não aplicável	NA - Não aplicável	0 - Não aplicável	28.2.2.2.4	Resto do Mundo	M - Movimento	P - Patrimonial	28.2.2.2
28.2.2.02.4.1.1.2	Programa de Gestão Ambiental de Ponta Delgada - Resíduos Urbanos	Não	M - Movimento	P - Patrimonial	NA - Não aplicável	NA - Não aplicável	0 - Não aplicável	28.2.2.2.4	Resto do Mundo	M - Movimento	P - Patrimonial	28.2.2.2
28.2.2.02.4.1.1.3	Ampliação e Reabilitação da Escola EB/JI de São Pedro	Não	M - Movimento	P - Patrimonial	NA - Não aplicável	NA - Não aplicável	0 - Não aplicável	28.2.2.2.4	Resto do Mundo	M - Movimento	P - Patrimonial	28.2.2.2
28.2.2.02.4.1.1.4	Intervenção em Ambiente Urbano - Reabilitação de Edifícios	Não	M - Movimento	P - Patrimonial	NA - Não aplicável	NA - Não aplicável	0 - Não aplicável	28.2.2.2.4	Resto do Mundo	M - Movimento	P - Patrimonial	28.2.2.2
28.2.2.02.4.1.1.5	Ponta Delgada - Smart City	Não	M - Movimento	P - Patrimonial	NA - Não aplicável	NA - Não aplicável	0 - Não aplicável	28.2.2.2.4	Resto do Mundo	M - Movimento	P - Patrimonial	28.2.2.2
28.2.2.02.4.1.2	INTERREG V	Não	A - Agregação	P - Patrimonial	NA - Não aplicável	NA - Não aplicável	0 - Não aplicável	28.2.2.2.4	Resto do Mundo	M - Movimento	P - Patrimonial	28.2.2.2
28.2.2.02.4.1.2.1	PROJETO ECO TUR	Não	M - Movimento	P - Patrimonial	NA - Não aplicável	NA - Não aplicável	0 - Não aplicável	28.2.2.2.4	Resto do Mundo	M - Movimento	P - Patrimonial	28.2.2.2
28.2.2.02.5	Sociedades e quase sociedades não financeiras	Sim	M - Movimento	P - Patrimonial	NA - Não aplicável	NA - Não aplicável	0 - Não aplicável	28.2.2.2.5	Sociedades e quase sociedades não financeiras	M - Movimento	P - Patrimonial	28.2.2.2
28.2.2.02.9	Outras entidades	Sim	A - Agregação	P - Patrimonial	NA - Não aplicável	NA - Não aplicável	0 - Não aplicável	28.2.2.2.9	Outras entidades	M - Movimento	P - Patrimonial	28.2.2.2
28.2.2.02.9.1	PRORRURAL +	Não	M - Movimento	P - Patrimonial	NA - Não aplicável	NA - Não aplicável	0 - Não aplicável	28.2.2.2.9	Outras entidades	M - Movimento	P - Patrimonial	28.2.2.2
28.2.3	Rendimentos da área da educação	Sim	A - Agregação	P - Patrimonial	NA - Não aplicável	NA - Não aplicável	0 - Não aplicável	28.2.3	Rendimentos da área da educação	A - Agregação	P - Patrimonial	28.2.3
28.2.3.01	Propinas	Sim	M - Movimento	P - Patrimonial	NA - Não aplicável	NA - Não aplicável	0 - Não aplicável	28.2.3.1	Propinas	M - Movimento	P - Patrimonial	28.2.3.1
28.2.3.02	Seguro escolar	Sim	M - Movimento	P - Patrimonial	NA - Não aplicável	NA - Não aplicável	0 - Não aplicável	28.2.3.2	Seguro escolar	M - Movimento	P - Patrimonial	28.2.3.2
28.2.3.09	Outros	Sim	A - Agregação	P - Patrimonial	NA - Não aplicável	NA - Não aplicável	0 - Não aplicável	28.2.3.9	Outros	A - Agregação	P - Patrimonial	28.2.3.9
28.2.3.09.1	A reconhecer até 12 meses	Sim	M - Movimento	P - Patrimonial	NA - Não aplicável	NA - Não aplicável	0 - Não aplicável	28.2.3.9.1	A reconhecer até 12 meses	M - Movimento	P - Patrimonial	28.2.3.9.1
28.2.3.09.2	A reconhecer a mais de 12 meses	Sim	M - Movimento	P - Patrimonial	NA - Não aplicável	NA - Não aplicável	0 - Não aplicável	28.2.3.9.2	A reconhecer a mais de 12 meses	M - Movimento	P - Patrimonial	28.2.3.9.2
28.2.4	Acordos de concessão de serviços	Sim	A - Agregação	P - Patrimonial	NA - Não aplicável	NA - Não aplicável	0 - Não aplicável	28.2.4	Acordos de concessão de serviços	A - Agregação	P - Patrimonial	28.2.4
28.2.4.01	Serviços de saúde	Sim	A - Agregação	P - Patrimonial	NA - Não aplicável	NA - Não aplicável	0 - Não aplicável	28.2.4.01	Serviços de saúde	A - Agregação	P - Patrimonial	28.2.4.01
28.2.4.01.1	A reconhecer até 12 meses	Sim	M - Movimento	P - Patrimonial	NA - Não aplicável	NA - Não aplicável	0 - Não aplicável	28.2.4.01.1	A reconhecer até 12 meses	M - Movimento	P - Patrimonial	28.2.4.01.1
28.2.4.01.2	A reconhecer a mais de 12 meses	Sim	M - Movimento	P - Patrimonial	NA - Não aplicável	NA - Não aplicável	0 - Não aplicável	28.2.4.01.2	A reconhecer a mais de 12 meses	M - Movimento	P - Patrimonial	28.2.4.01.2
28.2.4.02	Infraestruturas de transportes e parques de estacionamento	Sim	A - Agregação	P - Patrimonial	NA - Não aplicável	NA - Não aplicável	0 - Não aplicável	28.2.4.02	Infraestruturas de transportes e parques de estacionamento	A - Agregação	P - Patrimonial	28.2.4.02
28.2.4.02.1	A reconhecer até 12 meses	Sim	M - Movimento	P - Patrimonial	NA - Não aplicável	NA - Não aplicável	0 - Não aplicável	28.2.4.02.1	A reconhecer até 12 meses	M - Movimento	P - Patrimonial	28.2.4.02.1

CPLC - CORRESPONDÊNCIA ENTRE O PCL E O PCC/SAL

(MUNICIPIO DE PONTA DELGADA)

Ano	2021
Número	1

Subsetor	Administração Local (SAL)
Data de Conferência	01-01-2021

O CPLC identifica a correspondência, unívoca, entre as contas do plano de contas local (PCL) e as contas do plano de contas central (PCC), devendo ser enviado previamente ao primeiro envio da informação dos dados transacionais. É necessária a atualização da correspondência sempre que ocorram alterações ao PCL ou à correspondência com as contas do PCC.

Monitorização	*Login*	*Data*	*Hora*
Inserção	anaguiar	14-02-2020	09:34:20
Modificação	filipevi	10-12-2021	16:00:19

PCL - Plano de Contas Local								Plano de Contas Central (PCC/SAL)				
Código	Designação	Oficial	Detalhe da Conta		Outros detalhes			Código	Designação	Detalhe da Conta		Cl. Equivalente TC/MF
			Tipo	Natureza	Exigibilidade	Natureza	Endividamento			Tipo	Natureza	
28.2.4.02.2	A reconhecer a mais de 12 meses	Sim	M - Movimento	P - Patrimonial	NA - Não aplicável	NA - Não aplicável	0 - Não aplicável	28.2.4.02.2	A reconhecer a mais de 12 meses	M - Movimento	P - Patrimonial	28.2.4.02.2
28.2.4.03	Serviços de transporte	Sim	A - Agregação	P - Patrimonial	NA - Não aplicável	NA - Não aplicável	0 - Não aplicável	28.2.4.03	Serviços de transporte	A - Agregação	P - Patrimonial	28.2.4.03
28.2.4.03.1	A reconhecer até 12 meses	Sim	M - Movimento	P - Patrimonial	NA - Não aplicável	NA - Não aplicável	0 - Não aplicável	28.2.4.03.1	A reconhecer até 12 meses	M - Movimento	P - Patrimonial	28.2.4.03.1
28.2.4.03.2	A reconhecer a mais de 12 meses	Sim	M - Movimento	P - Patrimonial	NA - Não aplicável	NA - Não aplicável	0 - Não aplicável	28.2.4.03.2	A reconhecer a mais de 12 meses	M - Movimento	P - Patrimonial	28.2.4.03.2
28.2.4.04	Serviços de alojamento e de restauração	Sim	A - Agregação	P - Patrimonial	NA - Não aplicável	NA - Não aplicável	0 - Não aplicável	28.2.4.04	Serviços de alojamento e de restauração	A - Agregação	P - Patrimonial	28.2.4.04
28.2.4.04.1	A reconhecer até 12 meses	Sim	M - Movimento	P - Patrimonial	NA - Não aplicável	NA - Não aplicável	0 - Não aplicável	28.2.4.04.1	A reconhecer até 12 meses	M - Movimento	P - Patrimonial	28.2.4.04.1
28.2.4.04.2	A reconhecer a mais de 12 meses	Sim	M - Movimento	P - Patrimonial	NA - Não aplicável	NA - Não aplicável	0 - Não aplicável	28.2.4.04.2	A reconhecer a mais de 12 meses	M - Movimento	P - Patrimonial	28.2.4.04.2
28.2.4.05	Espaços de desporto, cultura e lazer	Sim	A - Agregação	P - Patrimonial	NA - Não aplicável	NA - Não aplicável	0 - Não aplicável	28.2.4.05	Espaços de desporto, cultura e lazer	A - Agregação	P - Patrimonial	28.2.4.05
28.2.4.05.1	A reconhecer até 12 meses	Sim	M - Movimento	P - Patrimonial	NA - Não aplicável	NA - Não aplicável	0 - Não aplicável	28.2.4.05.1	A reconhecer até 12 meses	M - Movimento	P - Patrimonial	28.2.4.05.1
28.2.4.05.2	A reconhecer a mais de 12 meses	Sim	M - Movimento	P - Patrimonial	NA - Não aplicável	NA - Não aplicável	0 - Não aplicável	28.2.4.05.2	A reconhecer a mais de 12 meses	M - Movimento	P - Patrimonial	28.2.4.05.2
28.2.4.06	Serviço de fornecimento de água	Sim	A - Agregação	P - Patrimonial	NA - Não aplicável	NA - Não aplicável	0 - Não aplicável	28.2.4.06	Serviço de fornecimento de água	A - Agregação	P - Patrimonial	28.2.4.06
28.2.4.06.1	A reconhecer até 12 meses	Sim	M - Movimento	P - Patrimonial	NA - Não aplicável	NA - Não aplicável	0 - Não aplicável	28.2.4.06.1	A reconhecer até 12 meses	M - Movimento	P - Patrimonial	28.2.4.06.1
28.2.4.06.2	A reconhecer a mais de 12 meses	Sim	M - Movimento	P - Patrimonial	NA - Não aplicável	NA - Não aplicável	0 - Não aplicável	28.2.4.06.2	A reconhecer a mais de 12 meses	M - Movimento	P - Patrimonial	28.2.4.06.2
28.2.4.07	Serviço de recolha e tratamento de resíduos sólidos e urbanos	Sim	A - Agregação	P - Patrimonial	NA - Não aplicável	NA - Não aplicável	0 - Não aplicável	28.2.4.07	Serviço de recolha e tratamento de resíduos sólidos e urbanos	A - Agregação	P - Patrimonial	28.2.4.07
28.2.4.07.1	A reconhecer até 12 meses	Sim	M - Movimento	P - Patrimonial	NA - Não aplicável	NA - Não aplicável	0 - Não aplicável	28.2.4.07.1	A reconhecer até 12 meses	M - Movimento	P - Patrimonial	28.2.4.07.1
28.2.4.07.2	A reconhecer a mais de 12 meses	Sim	M - Movimento	P - Patrimonial	NA - Não aplicável	NA - Não aplicável	0 - Não aplicável	28.2.4.07.2	A reconhecer a mais de 12 meses	M - Movimento	P - Patrimonial	28.2.4.07.2
28.2.4.08	Tecnologias de informação e comunicação	Sim	A - Agregação	P - Patrimonial	NA - Não aplicável	NA - Não aplicável	0 - Não aplicável	28.2.4.08	Tecnologias de informação e comunicação	A - Agregação	P - Patrimonial	28.2.4.08
28.2.4.08.1	A reconhecer até 12 meses	Sim	M - Movimento	P - Patrimonial	NA - Não aplicável	NA - Não aplicável	0 - Não aplicável	28.2.4.08.1	A reconhecer até 12 meses	M - Movimento	P - Patrimonial	28.2.4.08.1
28.2.4.08.2	A reconhecer a mais de 12 meses	Sim	M - Movimento	P - Patrimonial	NA - Não aplicável	NA - Não aplicável	0 - Não aplicável	28.2.4.08.2	A reconhecer a mais de 12 meses	M - Movimento	P - Patrimonial	28.2.4.08.2
28.2.4.09	Ativos no subsolo	Sim	A - Agregação	P - Patrimonial	NA - Não aplicável	NA - Não aplicável	0 - Não aplicável	28.2.4.09	Ativos no subsolo	A - Agregação	P - Patrimonial	28.2.4.09
28.2.4.09.1	A reconhecer até 12 meses	Sim	M - Movimento	P - Patrimonial	NA - Não aplicável	NA - Não aplicável	0 - Não aplicável	28.2.4.09.1	A reconhecer até 12 meses	M - Movimento	P - Patrimonial	28.2.4.09.1
28.2.4.09.2	A reconhecer a mais de 12 meses	Sim	M - Movimento	P - Patrimonial	NA - Não aplicável	NA - Não aplicável	0 - Não aplicável	28.2.4.09.2	A reconhecer a mais de 12 meses	M - Movimento	P - Patrimonial	28.2.4.09.2
28.2.4.99	Outras concessões	Sim	A - Agregação	P - Patrimonial	NA - Não aplicável	NA - Não aplicável	0 - Não aplicável	28.2.4.99	Outras concessões	A - Agregação	P - Patrimonial	28.2.4.99
28.2.4.99.1	A reconhecer até 12 meses	Sim	M - Movimento	P - Patrimonial	NA - Não aplicável	NA - Não aplicável	0 - Não aplicável	28.2.4.99.1	A reconhecer até 12 meses	M - Movimento	P - Patrimonial	28.2.4.99.1
28.2.4.99.2	A reconhecer a mais de 12 meses	Sim	M - Movimento	P - Patrimonial	NA - Não aplicável	NA - Não aplicável	0 - Não aplicável	28.2.4.99.2	A reconhecer a mais de 12 meses	M - Movimento	P - Patrimonial	28.2.4.99.2
28.2.9	Outros	Sim	A - Agregação	P - Patrimonial	NA - Não aplicável	NA - Não aplicável	0 - Não aplicável	28.2.9	Outros	A - Agregação	P - Patrimonial	28.2.9
28.2.9.01	A reconhecer até 12 meses	Sim	A - Agregação	P - Patrimonial	NA - Não aplicável	NA - Não aplicável	0 - Não aplicável	28.2.9.1	A reconhecer até 12 meses	A - Agregação	P - Patrimonial	28.2.9.1
28.2.9.01.1	Imposto Único de Circulação (IUC)	Sim	M - Movimento	P - Patrimonial	NA - Não aplicável	NA - Não aplicável	0 - Não aplicável	28.2.9.1.1	Imposto Único de Circulação (IUC)	M - Movimento	P - Patrimonial	28.2.9.1
28.2.9.01.2	Diferenças de câmbio favoráveis	Sim	M - Movimento	P - Patrimonial	NA - Não aplicável	NA - Não aplicável	0 - Não aplicável	28.2.9.1.2	Diferenças de câmbio favoráveis	M - Movimento	P - Patrimonial	28.2.9.1
28.2.9.01.9	Outros	Sim	M - Movimento	P - Patrimonial	NA - Não aplicável	NA - Não aplicável	0 - Não aplicável	28.2.9.1.9	Outros	M - Movimento	P - Patrimonial	28.2.9.1
28.2.9.02	A reconhecer a mais de 12 meses	Sim	A - Agregação	P - Patrimonial	NA - Não aplicável	NA - Não aplicável	0 - Não aplicável	28.2.9.2	A reconhecer a mais de 12 meses	A - Agregação	P - Patrimonial	28.2.9.2
28.2.9.02.1	Imposto Único de Circulação (IUC)	Sim	M - Movimento	P - Patrimonial	NA - Não aplicável	NA - Não aplicável	0 - Não aplicável	28.2.9.2.1	Imposto Único de Circulação (IUC)	M - Movimento	P - Patrimonial	28.2.9.2
28.2.9.02.2	Diferenças de câmbio favoráveis	Sim	M - Movimento	P - Patrimonial	NA - Não aplicável	NA - Não aplicável	0 - Não aplicável	28.2.9.2.2	Diferenças de câmbio favoráveis	M - Movimento	P - Patrimonial	28.2.9.2
28.2.9.02.9	Outros	Sim	M - Movimento	P - Patrimonial	NA - Não aplicável	NA - Não aplicável	0 - Não aplicável	28.2.9.2.9	Outros	M - Movimento	P - Patrimonial	28.2.9.2
29	Provisões	Sim	A - Agregação	P - Patrimonial	NA - Não aplicável	NA - Não aplicável	0 - Não aplicável	29	Provisões	A - Agregação	P - Patrimonial	29
29.1	Impostos, contribuições e juros de mora	Sim	A - Agregação	P - Patrimonial	NA - Não aplicável	NA - Não aplicável	0 - Não aplicável	29.1	Impostos, contribuições e juros de mora	A - Agregação	P - Patrimonial	29.1
29.1.1	Impostos	Sim	M - Movimento	P - Patrimonial	NA - Não aplicável	NA - Não aplicável	0 - Não aplicável	29.1.1	Impostos	M - Movimento	P - Patrimonial	29.1.1
29.1.2	Contribuições	Sim	M - Movimento	P - Patrimonial	NA - Não aplicável	NA - Não aplicável	0 - Não aplicável	29.1.2	Contribuições	M - Movimento	P - Patrimonial	29.1.2
29.1.3	Juros de mora	Sim	M - Movimento	P - Patrimonial	NA - Não aplicável	NA - Não aplicável	0 - Não aplicável	29.1.3	Juros de mora	M - Movimento	P - Patrimonial	29.1.3
29.2	Garantias a clientes	Sim	M - Movimento	P - Patrimonial	NA - Não aplicável	NA - Não aplicável	0 - Não aplicável	29.2	Garantias a clientes	M - Movimento	P - Patrimonial	29.2
29.3	Processos judiciais em curso	Sim	M - Movimento	P - Patrimonial	NA - Não aplicável	NA - Não aplicável	0 - Não aplicável	29.3	Processos judiciais em curso	M - Movimento	P - Patrimonial	29.3
29.4	Acidentes de trabalho e doenças profissionais	Sim	M - Movimento	P - Patrimonial	NA - Não aplicável	NA - Não aplicável	0 - Não aplicável	29.4	Acidentes de trabalho e doenças profissionais	M - Movimento	P - Patrimonial	29.4
29.5	Matérias ambientais	Sim	M - Movimento	P - Patrimonial	NA - Não aplicável	NA - Não aplicável	0 - Não aplicável	29.5	Matérias ambientais	M - Movimento	P - Patrimonial	29.5
29.6	Contratos onerosos	Sim	M - Movimento	P - Patrimonial	NA - Não aplicável	NA - Não aplicável	0 - Não aplicável	29.6	Contratos onerosos	M - Movimento	P - Patrimonial	29.6
29.7	Reestruturação e reorganização	Sim	M - Movimento	P - Patrimonial	NA - Não aplicável	NA - Não aplicável	0 - Não aplicável	29.7	Reestruturação e reorganização	M - Movimento	P - Patrimonial	29.7
29.9	Outras provisões	Sim	M - Movimento	P - Patrimonial	NA - Não aplicável	NA - Não aplicável	0 - Não aplicável	29.9	Outras provisões	M - Movimento	P - Patrimonial	29.9
31	Compras	Sim	A - Agregação	P - Patrimonial	NA - Não aplicável	NA - Não aplicável	0 - Não aplicável	31	Compras	A - Agregação	P - Patrimonial	31
31.0	Inventários estratégicos	Sim	M - Movimento	P - Patrimonial	NA - Não aplicável	NA - Não aplicável	0 - Não aplicável	31.0	Inventários estratégicos	M - Movimento	P - Patrimonial	31.0
31.1	Mercadorias	Sim	A - Agregação	P - Patrimonial	NA - Não aplicável	NA - Não aplicável	0 - Não aplicável	31.1	Mercadorias	A - Agregação	P - Patrimonial	31.1
31.1.1	Restauração	Sim	M - Movimento	P - Patrimonial	NA - Não aplicável	NA - Não aplicável	0 - Não aplicável	31.1.1	Restauração	M - Movimento	P - Patrimonial	31.1.1
31.1.2	Livraria, papelaria e artigos institucionais para venda	Sim	M - Movimento	P - Patrimonial	NA - Não aplicável	NA - Não aplicável	0 - Não aplicável	31.1.2	Livraria, papelaria e artigos institucionais para venda	M - Movimento	P - Patrimonial	31.1.2
31.1.3	Medicamentos e outros produtos de higiene e saúde para venda	Sim	M - Movimento	P - Patrimonial	NA - Não aplicável	NA - Não aplicável	0 - Não aplicável	31.1.3	Medicamentos e outros produtos de higiene e saúde para venda	M - Movimento	P - Patrimonial	31.1.3
31.1.4	Terrenos e propriedades	Sim	M - Movimento	P - Patrimonial	NA - Não aplicável	NA - Não aplicável	0 - Não aplicável	31.1.4	Terrenos e propriedades	M - Movimento	P - Patrimonial	31.1.4
31.1.7	Água	Sim	M - Movimento	P - Patrimonial	NA - Não aplicável	NA - Não aplicável	0 - Não aplicável	31.1.7	Água	M - Movimento	P - Patrimonial	31.1.7
31.1.9	Outras mercadorias	Sim	A - Agregação	P - Patrimonial	NA - Não aplicável	NA - Não aplicável	0 - Não aplicável	31.1.9	Outras mercadorias	A - Agregação	P - Patrimonial	31.1.9
31.1.9.1	Habitação Social	Sim	M - Movimento	P - Patrimonial	NA - Não aplicável	NA - Não aplicável	0 - Não aplicável	31.1.9.1	Habitação Social	M - Movimento	P - Patrimonial	31.1.9
31.1.9.2	Eletricidade	Sim	M - Movimento	P - Patrimonial	NA - Não aplicável	NA - Não aplicável	0 - Não aplicável	31.1.9.2	Eletricidade	M - Movimento	P - Patrimonial	31.1.9

CPLC - CORRESPONDÊNCIA ENTRE O PCL E O PCC/SAL

(MUNICIPIO DE PONTA DELGADA)

Ano	2021
Número	1

Subsetor	Administração Local (SAL)
Data de Conferência	01-01-2021

O CPLC identifica a correspondência, unívoca, entre as contas do plano de contas local (PCL) e as contas do plano de contas central (PCC), devendo ser enviado previamente ao primeiro envio da informação dos dados transacionais. É necessária a atualização da correspondência sempre que ocorram alterações ao PCL ou à correspondência com as contas do PCC.

Monitorização	*Login*	*Data*	*Hora*
Inserção	anaguiar	14-02-2020	09:34:20
Modificação	filipevi	10-12-2021	16:00:19

PCL - Plano de Contas Local								Plano de Contas Central (PCC/SAL)				
Código	Designação	Oficial	Detalhe da Conta		Outros detalhes			Código	Designação	Detalhe da Conta		Cl. Equivalente TC/MF
			Tipo	Natureza	Exigibilidade	Natureza	Endividamento			Tipo	Natureza	
31.1.9.9	Outras	Sim	M - Movimento	P - Patrimonial	NA - Não aplicável	NA - Não aplicável	0 - Não aplicável	31.1.9.9	Outras	M - Movimento	P - Patrimonial	31.1.9
31.2	Matérias-primas, subsidiárias e de consumo	Sim	A - Agregação	P - Patrimonial	NA - Não aplicável	NA - Não aplicável	0 - Não aplicável	31.2	Matérias-primas, subsidiárias e de consumo	A - Agregação	P - Patrimonial	31.2
31.2.1	Matérias-primas	Sim	M - Movimento	P - Patrimonial	NA - Não aplicável	NA - Não aplicável	0 - Não aplicável	31.2.1	Matérias-primas	M - Movimento	P - Patrimonial	31.2.1
31.2.2	Matérias subsidiárias	Sim	M - Movimento	P - Patrimonial	NA - Não aplicável	NA - Não aplicável	0 - Não aplicável	31.2.2	Matérias subsidiárias	M - Movimento	P - Patrimonial	31.2.2
31.2.3	Embalagens	Sim	M - Movimento	P - Patrimonial	NA - Não aplicável	NA - Não aplicável	0 - Não aplicável	31.2.3	Embalagens	M - Movimento	P - Patrimonial	31.2.3
31.2.4	Peças e outros materiais de manutenção	Sim	M - Movimento	P - Patrimonial	NA - Não aplicável	NA - Não aplicável	0 - Não aplicável	31.2.4	Peças e outros materiais de manutenção	M - Movimento	P - Patrimonial	31.2.4
31.2.5	Alimentação - géneros para confecionar	Sim	M - Movimento	P - Patrimonial	NA - Não aplicável	NA - Não aplicável	0 - Não aplicável	31.2.5	Alimentação - géneros para confecionar	M - Movimento	P - Patrimonial	31.2.5
31.2.6	Matérias de consumo clínico	Sim	M - Movimento	P - Patrimonial	NA - Não aplicável	NA - Não aplicável	0 - Não aplicável	31.2.6	Matérias de consumo clínico	M - Movimento	P - Patrimonial	31.2.6
31.2.9	Outros materiais diversos de consumo	Sim	A - Agregação	P - Patrimonial	NA - Não aplicável	NA - Não aplicável	0 - Não aplicável	31.2.9	Outros materiais diversos de consumo	A - Agregação	P - Patrimonial	31.2.9
31.2.9.1	Combustíveis e Lubrificantes	Sim	A - Agregação	P - Patrimonial	NA - Não aplicável	NA - Não aplicável	0 - Não aplicável	31.2.9.1	Combustíveis e Lubrificantes	A - Agregação	P - Patrimonial	31.2.9
31.2.9.1.1	Gasóleo	Sim	M - Movimento	P - Patrimonial	NA - Não aplicável	NA - Não aplicável	0 - Não aplicável	31.2.9.1.1	Gasóleo	M - Movimento	P - Patrimonial	31.2.9
31.2.9.1.2	Gasolina	Sim	M - Movimento	P - Patrimonial	NA - Não aplicável	NA - Não aplicável	0 - Não aplicável	31.2.9.1.2	Gasolina	M - Movimento	P - Patrimonial	31.2.9
31.2.9.1.3	Óleos e Lubrificantes	Sim	M - Movimento	P - Patrimonial	NA - Não aplicável	NA - Não aplicável	0 - Não aplicável	31.2.9.1.3	Óleos e Lubrificantes	M - Movimento	P - Patrimonial	31.2.9
31.2.9.1.4	Gás	Sim	M - Movimento	P - Patrimonial	NA - Não aplicável	NA - Não aplicável	0 - Não aplicável	31.2.9.1.4	Gás	M - Movimento	P - Patrimonial	31.2.9
31.2.9.1.9	Outros	Sim	M - Movimento	P - Patrimonial	NA - Não aplicável	NA - Não aplicável	0 - Não aplicável	31.2.9.1.9	Outros	M - Movimento	P - Patrimonial	31.2.9
31.2.9.2	Ferramentas e Utensílios	Sim	M - Movimento	P - Patrimonial	NA - Não aplicável	NA - Não aplicável	0 - Não aplicável	31.2.9.2	Ferramentas e Utensílios	M - Movimento	P - Patrimonial	31.2.9
31.2.9.3	Artigos de Higiene e Limpeza	Sim	M - Movimento	P - Patrimonial	NA - Não aplicável	NA - Não aplicável	0 - Não aplicável	31.2.9.3	Artigos de Higiene e Limpeza	M - Movimento	P - Patrimonial	31.2.9
31.2.9.4	Materiais de Construção	Sim	M - Movimento	P - Patrimonial	NA - Não aplicável	NA - Não aplicável	0 - Não aplicável	31.2.9.4	Materiais de Construção	M - Movimento	P - Patrimonial	31.2.9
31.2.9.9	Outros	Sim	M - Movimento	P - Patrimonial	NA - Não aplicável	NA - Não aplicável	0 - Não aplicável	31.2.9.9	Outros	M - Movimento	P - Patrimonial	31.2.9
31.3	Ativos biológicos	Sim	A - Agregação	P - Patrimonial	NA - Não aplicável	NA - Não aplicável	0 - Não aplicável	31.3	Ativos biológicos	A - Agregação	P - Patrimonial	31.3
31.3.1	Animais consumíveis	Sim	M - Movimento	P - Patrimonial	NA - Não aplicável	NA - Não aplicável	0 - Não aplicável	31.3.1	Animais consumíveis	M - Movimento	P - Patrimonial	31.3.1
31.3.2	Plantas consumíveis	Sim	M - Movimento	P - Patrimonial	NA - Não aplicável	NA - Não aplicável	0 - Não aplicável	31.3.2	Plantas consumíveis	M - Movimento	P - Patrimonial	31.3.2
31.3.3	Animais de produção	Sim	M - Movimento	P - Patrimonial	NA - Não aplicável	NA - Não aplicável	0 - Não aplicável	31.3.3	Animais de produção	M - Movimento	P - Patrimonial	31.3.3
31.3.4	Plantas de produção	Sim	M - Movimento	P - Patrimonial	NA - Não aplicável	NA - Não aplicável	0 - Não aplicável	31.3.4	Plantas de produção	M - Movimento	P - Patrimonial	31.3.4
31.7	Devoluções de compras	Sim	A - Agregação	P - Patrimonial	NA - Não aplicável	NA - Não aplicável	0 - Não aplicável	31.7	Devoluções de compras	M - Movimento	P - Patrimonial	31.7
31.7.1	DEV. COMPRAS – MERCADORIAS	Não	M - Movimento	P - Patrimonial	NA - Não aplicável	NA - Não aplicável	0 - Não aplicável	31.7	Devoluções de compras	M - Movimento	P - Patrimonial	31.7
31.7.2	DEV. COMPRAS – Matérias-primas. subsidiárias e de consumo	Não	A - Agregação	P - Patrimonial	NA - Não aplicável	NA - Não aplicável	0 - Não aplicável	31.7	Devoluções de compras	M - Movimento	P - Patrimonial	31.7
31.7.2.1	DEV. COMPRAS - MATÉRIAS SUBSIDIÁRIAS	Não	M - Movimento	P - Patrimonial	NA - Não aplicável	NA - Não aplicável	0 - Não aplicável	31.7	Devoluções de compras	M - Movimento	P - Patrimonial	31.7
31.7.2.2	DEV. COMPRAS - EMBALAGENS DE CONSUMO	Não	M - Movimento	P - Patrimonial	NA - Não aplicável	NA - Não aplicável	0 - Não aplicável	31.7	Devoluções de compras	M - Movimento	P - Patrimonial	31.7
31.7.2.9	DEV. COMPRAS - Outros materiais diversos de consumo	Não	A - Agregação	P - Patrimonial	NA - Não aplicável	NA - Não aplicável	0 - Não aplicável	31.7	Devoluções de compras	M - Movimento	P - Patrimonial	31.7
31.7.2.9.1	DEV. COMPRAS - COMBUSTÍVEIS E LUBRIFICANTES	Não	A - Agregação	P - Patrimonial	NA - Não aplicável	NA - Não aplicável	0 - Não aplicável	31.7	Devoluções de compras	M - Movimento	P - Patrimonial	31.7
31.7.2.9.1.1	DEV. COMPRAS - GASÓLEO	Não	M - Movimento	P - Patrimonial	NA - Não aplicável	NA - Não aplicável	0 - Não aplicável	31.7	Devoluções de compras	M - Movimento	P - Patrimonial	31.7
31.7.2.9.1.2	DEV. COMPRAS - GASOLINA	Não	M - Movimento	P - Patrimonial	NA - Não aplicável	NA - Não aplicável	0 - Não aplicável	31.7	Devoluções de compras	M - Movimento	P - Patrimonial	31.7
31.7.2.9.1.3	DEV. COMPRAS - ÓLEOS E LUBRIFICANTES	Não	M - Movimento	P - Patrimonial	NA - Não aplicável	NA - Não aplicável	0 - Não aplicável	31.7	Devoluções de compras	M - Movimento	P - Patrimonial	31.7
31.7.2.9.1.4	DEV. COMPRAS - GÁS	Não	M - Movimento	P - Patrimonial	NA - Não aplicável	NA - Não aplicável	0 - Não aplicável	31.7	Devoluções de compras	M - Movimento	P - Patrimonial	31.7
31.7.2.9.1.5	DEV. COMPRAS - OUTROS	Não	M - Movimento	P - Patrimonial	NA - Não aplicável	NA - Não aplicável	0 - Não aplicável	31.7	Devoluções de compras	M - Movimento	P - Patrimonial	31.7
31.7.2.9.2	DEV. COMPRAS - FERRAMENTAS E UTENSILIOS	Não	M - Movimento	P - Patrimonial	NA - Não aplicável	NA - Não aplicável	0 - Não aplicável	31.7	Devoluções de compras	M - Movimento	P - Patrimonial	31.7
31.7.2.9.3	DEV. COMPRAS - ARTIGOS DE HIGIENE E LIMPEZA	Não	M - Movimento	P - Patrimonial	NA - Não aplicável	NA - Não aplicável	0 - Não aplicável	31.7	Devoluções de compras	M - Movimento	P - Patrimonial	31.7
31.7.2.9.4	DEV. COMPRAS - MATERIAIS DE CONSTRUÇÃO	Não	M - Movimento	P - Patrimonial	NA - Não aplicável	NA - Não aplicável	0 - Não aplicável	31.7	Devoluções de compras	M - Movimento	P - Patrimonial	31.7
31.7.2.9.5	DEV. COMPRAS - OUTROS	Não	M - Movimento	P - Patrimonial	NA - Não aplicável	NA - Não aplicável	0 - Não aplicável	31.7	Devoluções de compras	M - Movimento	P - Patrimonial	31.7
31.8	Descontos e abatimentos em compras	Sim	M - Movimento	P - Patrimonial	NA - Não aplicável	NA - Não aplicável	0 - Não aplicável	31.8	Descontos e abatimentos em compras	M - Movimento	P - Patrimonial	31.8
32	Mercadorias	Sim	A - Agregação	P - Patrimonial	NA - Não aplicável	NA - Não aplicável	0 - Não aplicável	32	Mercadorias	A - Agregação	P - Patrimonial	32
32.1	Restauração	Sim	M - Movimento	P - Patrimonial	NA - Não aplicável	NA - Não aplicável	0 - Não aplicável	32.1	Restauração	M - Movimento	P - Patrimonial	32.1
32.2	Livraria, papelaria e artigos institucionais para venda	Sim	M - Movimento	P - Patrimonial	NA - Não aplicável	NA - Não aplicável	0 - Não aplicável	32.2	Livraria, papelaria e artigos institucionais para venda	M - Movimento	P - Patrimonial	32.2
32.3	Medicamentos e outros produtos de higiene e saúde para venda	Sim	M - Movimento	P - Patrimonial	NA - Não aplicável	NA - Não aplicável	0 - Não aplicável	32.3	Medicamentos e outros produtos de higiene e saúde para venda	M - Movimento	P - Patrimonial	32.3
32.4	Terrenos e propriedades	Sim	M - Movimento	P - Patrimonial	NA - Não aplicável	NA - Não aplicável	0 - Não aplicável	32.4	Terrenos e propriedades	M - Movimento	P - Patrimonial	32.4
32.5	Mercadorias em trânsito	Sim	M - Movimento	P - Patrimonial	NA - Não aplicável	NA - Não aplicável	0 - Não aplicável	32.5	Mercadorias em trânsito	M - Movimento	P - Patrimonial	32.5
32.6	Mercadorias em poder de terceiros	Sim	M - Movimento	P - Patrimonial	NA - Não aplicável	NA - Não aplicável	0 - Não aplicável	32.6	Mercadorias em poder de terceiros	M - Movimento	P - Patrimonial	32.6
32.7	Água	Sim	M - Movimento	P - Patrimonial	NA - Não aplicável	NA - Não aplicável	0 - Não aplicável	32.7	Água	M - Movimento	P - Patrimonial	32.7

CPLC - CORRESPONDÊNCIA ENTRE O PCL E O PCC/SAL

(MUNICIPIO DE PONTA DELGADA)

Ano	2021
Número	1

Subsetor	Administração Local (SAL)
Data de Conferência	01-01-2021

O CPLC identifica a correspondência, unívoca, entre as contas do plano de contas local (PCL) e as contas do plano de contas central (PCC), devendo ser enviado previamente ao primeiro envio da informação dos dados transacionais. É necessária a atualização da correspondência sempre que ocorram alterações ao PCL ou à correspondência com as contas do PCC.

Monitorização	*Login*	*Data*	*Hora*
Inserção	anaguiar	14-02-2020	09:34:20
Modificação	filipevi	10-12-2021	16:00:19

PCL - Plano de Contas Local								Plano de Contas Central (PCC/SAL)				
Código	Designação	Oficial	Detalhe da Conta		Outros detalhes			Código	Designação	Detalhe da Conta		Cl. Equivalente TC/MF
			Tipo	Natureza	Exigibilidade	Natureza	Endividamento			Tipo	Natureza	
32.8	Outras mercadorias	Sim	A - Agregação	P - Patrimonial	NA - Não aplicável	NA - Não aplicável	0 - Não aplicável	32.8	Outras mercadorias	A - Agregação	P - Patrimonial	32.8
32.8.1	Habitação Social	Sim	M - Movimento	P - Patrimonial	NA - Não aplicável	NA - Não aplicável	0 - Não aplicável	32.8.1	Habitação Social	M - Movimento	P - Patrimonial	32.8
32.8.2	Eletricidade	Sim	M - Movimento	P - Patrimonial	NA - Não aplicável	NA - Não aplicável	0 - Não aplicável	32.8.2	Eletricidade	M - Movimento	P - Patrimonial	32.8
32.8.9	Outras	Sim	M - Movimento	P - Patrimonial	NA - Não aplicável	NA - Não aplicável	0 - Não aplicável	32.8.9	Outras	M - Movimento	P - Patrimonial	32.8
32.9	Perdas por imparidade acumuladas	Sim	M - Movimento	P - Patrimonial	NA - Não aplicável	NA - Não aplicável	0 - Não aplicável	32.9	Perdas por imparidade acumuladas	M - Movimento	P - Patrimonial	32.9
33	Matérias-primas, subsidiárias e de consumo	Sim	A - Agregação	P - Patrimonial	NA - Não aplicável	NA - Não aplicável	0 - Não aplicável	33	Matérias-primas, subsidiárias e de consumo	A - Agregação	P - Patrimonial	33
33.1	Matérias-primas	Sim	M - Movimento	P - Patrimonial	NA - Não aplicável	NA - Não aplicável	0 - Não aplicável	33.1	Matérias-primas	M - Movimento	P - Patrimonial	33.1
33.2	Matérias subsidiárias	Sim	M - Movimento	P - Patrimonial	NA - Não aplicável	NA - Não aplicável	0 - Não aplicável	33.2	Matérias subsidiárias	M - Movimento	P - Patrimonial	33.2
33.3	Embalagens	Sim	M - Movimento	P - Patrimonial	NA - Não aplicável	NA - Não aplicável	0 - Não aplicável	33.3	Embalagens	M - Movimento	P - Patrimonial	33.3
33.4	Peças e outros materiais de manutenção	Sim	M - Movimento	P - Patrimonial	NA - Não aplicável	NA - Não aplicável	0 - Não aplicável	33.4	Peças e outros materiais de manutenção	M - Movimento	P - Patrimonial	33.4
33.5	Alimentação - géneros para confecionar	Sim	M - Movimento	P - Patrimonial	NA - Não aplicável	NA - Não aplicável	0 - Não aplicável	33.5	Alimentação - géneros para confecionar	M - Movimento	P - Patrimonial	33.5
33.6	Matérias em trânsito	Sim	M - Movimento	P - Patrimonial	NA - Não aplicável	NA - Não aplicável	0 - Não aplicável	33.6	Matérias em trânsito	M - Movimento	P - Patrimonial	33.6
33.7	Matérias de consumo clínico	Sim	M - Movimento	P - Patrimonial	NA - Não aplicável	NA - Não aplicável	0 - Não aplicável	33.7	Matérias de consumo clínico	M - Movimento	P - Patrimonial	33.7
33.8	Outros materiais diversos de consumo	Sim	A - Agregação	P - Patrimonial	NA - Não aplicável	NA - Não aplicável	0 - Não aplicável	33.8	Outros materiais diversos de consumo	A - Agregação	P - Patrimonial	33.8
33.8.1	Combustíveis e Lubrificantes	Sim	A - Agregação	P - Patrimonial	NA - Não aplicável	NA - Não aplicável	0 - Não aplicável	33.8.1	Combustíveis e Lubrificantes	A - Agregação	P - Patrimonial	33.8
33.8.1.1	Gasóleo	Sim	M - Movimento	P - Patrimonial	NA - Não aplicável	NA - Não aplicável	0 - Não aplicável	33.8.1.1	Gasóleo	M - Movimento	P - Patrimonial	33.8
33.8.1.2	Gasolina	Sim	M - Movimento	P - Patrimonial	NA - Não aplicável	NA - Não aplicável	0 - Não aplicável	33.8.1.2	Gasolina	M - Movimento	P - Patrimonial	33.8
33.8.1.3	Óleos e Lubrificantes	Sim	M - Movimento	P - Patrimonial	NA - Não aplicável	NA - Não aplicável	0 - Não aplicável	33.8.1.3	Óleos e Lubrificantes	M - Movimento	P - Patrimonial	33.8
33.8.1.4	Gás	Sim	M - Movimento	P - Patrimonial	NA - Não aplicável	NA - Não aplicável	0 - Não aplicável	33.8.1.4	Gás	M - Movimento	P - Patrimonial	33.8
33.8.1.9	Outros	Sim	M - Movimento	P - Patrimonial	NA - Não aplicável	NA - Não aplicável	0 - Não aplicável	33.8.1.9	Outros	M - Movimento	P - Patrimonial	33.8
33.8.2	Ferramentas e Utensílios	Sim	M - Movimento	P - Patrimonial	NA - Não aplicável	NA - Não aplicável	0 - Não aplicável	33.8.2	Ferramentas e Utensílios	M - Movimento	P - Patrimonial	33.8
33.8.3	Artigos de Higiene e Limpeza	Sim	M - Movimento	P - Patrimonial	NA - Não aplicável	NA - Não aplicável	0 - Não aplicável	33.8.3	Artigos de Higiene e Limpeza	M - Movimento	P - Patrimonial	33.8
33.8.4	Materiais de Construção	Sim	M - Movimento	P - Patrimonial	NA - Não aplicável	NA - Não aplicável	0 - Não aplicável	33.8.4	Materiais de Construção	M - Movimento	P - Patrimonial	33.8
33.8.9	Outros	Sim	M - Movimento	P - Patrimonial	NA - Não aplicável	NA - Não aplicável	0 - Não aplicável	33.8.9	Outros	M - Movimento	P - Patrimonial	33.8
33.9	Perdas por imparidade acumuladas	Sim	A - Agregação	P - Patrimonial	NA - Não aplicável	NA - Não aplicável	0 - Não aplicável	33.9	Perdas por imparidade acumuladas	A - Agregação	P - Patrimonial	33.9
33.9.1	Matérias-primas	Sim	M - Movimento	P - Patrimonial	NA - Não aplicável	NA - Não aplicável	0 - Não aplicável	33.9.1	Matérias-primas	M - Movimento	P - Patrimonial	33.9.1
33.9.2	Matérias subsidiárias	Sim	M - Movimento	P - Patrimonial	NA - Não aplicável	NA - Não aplicável	0 - Não aplicável	33.9.2	Matérias subsidiárias	M - Movimento	P - Patrimonial	33.9.2
33.9.3	Embalagens	Sim	M - Movimento	P - Patrimonial	NA - Não aplicável	NA - Não aplicável	0 - Não aplicável	33.9.3	Embalagens	M - Movimento	P - Patrimonial	33.9.3
33.9.4	Peças e outros materiais de manutenção	Sim	M - Movimento	P - Patrimonial	NA - Não aplicável	NA - Não aplicável	0 - Não aplicável	33.9.4	Peças e outros materiais de manutenção	M - Movimento	P - Patrimonial	33.9.4
33.9.5	Alimentação - géneros para confecionar	Sim	M - Movimento	P - Patrimonial	NA - Não aplicável	NA - Não aplicável	0 - Não aplicável	33.9.5	Alimentação - géneros para confecionar	M - Movimento	P - Patrimonial	33.9.5
33.9.6	Matérias em trânsito	Sim	M - Movimento	P - Patrimonial	NA - Não aplicável	NA - Não aplicável	0 - Não aplicável	33.9.6	Matérias em trânsito	M - Movimento	P - Patrimonial	33.9.6
33.9.7	Matérias de consumo clínico	Sim	M - Movimento	P - Patrimonial	NA - Não aplicável	NA - Não aplicável	0 - Não aplicável	33.9.7	Matérias de consumo clínico	M - Movimento	P - Patrimonial	33.9.7
33.9.8	Outros materiais diversos de consumo	Sim	M - Movimento	P - Patrimonial	NA - Não aplicável	NA - Não aplicável	0 - Não aplicável	33.9.8	Outros materiais diversos de consumo	M - Movimento	P - Patrimonial	33.9.8
34	Produtos acabados e intermédios	Sim	A - Agregação	P - Patrimonial	NA - Não aplicável	NA - Não aplicável	0 - Não aplicável	34	Produtos acabados e intermédios	A - Agregação	P - Patrimonial	34
34.0	Inventários estratégicos	Sim	M - Movimento	P - Patrimonial	NA - Não aplicável	NA - Não aplicável	0 - Não aplicável	34.0	Inventários estratégicos	M - Movimento	P - Patrimonial	34.0
34.1	Produtos acabados	Sim	M - Movimento	P - Patrimonial	NA - Não aplicável	NA - Não aplicável	0 - Não aplicável	34.1	Produtos acabados	M - Movimento	P - Patrimonial	34.1
34.2	Produtos intermédios	Sim	M - Movimento	P - Patrimonial	NA - Não aplicável	NA - Não aplicável	0 - Não aplicável	34.2	Produtos intermédios	M - Movimento	P - Patrimonial	34.2
34.3	Propriedades construídas para venda	Sim	M - Movimento	P - Patrimonial	NA - Não aplicável	NA - Não aplicável	0 - Não aplicável	34.3	Propriedades construídas para venda	M - Movimento	P - Patrimonial	34.3
34.4	Publicações para venda	Sim	M - Movimento	P - Patrimonial	NA - Não aplicável	NA - Não aplicável	0 - Não aplicável	34.4	Publicações para venda	M - Movimento	P - Patrimonial	34.4
34.6	Produtos em poder de terceiros	Sim	M - Movimento	P - Patrimonial	NA - Não aplicável	NA - Não aplicável	0 - Não aplicável	34.6	Produtos em poder de terceiros	M - Movimento	P - Patrimonial	34.6
34.8	Outros produtos acabados e intermédios	Sim	A - Agregação	P - Patrimonial	NA - Não aplicável	NA - Não aplicável	0 - Não aplicável	34.8	Outros produtos acabados e intermédios	A - Agregação	P - Patrimonial	34.8
34.8.1	Habitação Social	Sim	M - Movimento	P - Patrimonial	NA - Não aplicável	NA - Não aplicável	0 - Não aplicável	34.8.1	Habitação Social	M - Movimento	P - Patrimonial	34.8
34.8.9	Outros	Sim	M - Movimento	P - Patrimonial	NA - Não aplicável	NA - Não aplicável	0 - Não aplicável	34.8.9	Outros	M - Movimento	P - Patrimonial	34.8
34.9	Perdas por imparidade acumuladas	Sim	A - Agregação	P - Patrimonial	NA - Não aplicável	NA - Não aplicável	0 - Não aplicável	34.9	Perdas por imparidade acumuladas	A - Agregação	P - Patrimonial	34.9
34.9.0	Inventários estratégicos	Sim	M - Movimento	P - Patrimonial	NA - Não aplicável	NA - Não aplicável	0 - Não aplicável	34.9.0	Inventários estratégicos	M - Movimento	P - Patrimonial	34.9.0
34.9.1	Produtos acabados	Sim	M - Movimento	P - Patrimonial	NA - Não aplicável	NA - Não aplicável	0 - Não aplicável	34.9.1	Produtos acabados	M - Movimento	P - Patrimonial	34.9.1
34.9.2	Produtos intermédios	Sim	M - Movimento	P - Patrimonial	NA - Não aplicável	NA - Não aplicável	0 - Não aplicável	34.9.2	Produtos intermédios	M - Movimento	P - Patrimonial	34.9.2
34.9.3	Propriedades construídas para venda	Sim	M - Movimento	P - Patrimonial	NA - Não aplicável	NA - Não aplicável	0 - Não aplicável	34.9.3	Propriedades construídas para venda	M - Movimento	P - Patrimonial	34.9.3
34.9.4	Publicações para venda	Sim	M - Movimento	P - Patrimonial	NA - Não aplicável	NA - Não aplicável	0 - Não aplicável	34.9.4	Publicações para venda	M - Movimento	P - Patrimonial	34.9.4
34.9.6	Produtos em poder de terceiros	Sim	M - Movimento	P - Patrimonial	NA - Não aplicável	NA - Não aplicável	0 - Não aplicável	34.9.6	Produtos em poder de terceiros	M - Movimento	P - Patrimonial	34.9.6
34.9.8	Outros produtos acabados e intermédios	Sim	A - Agregação	P - Patrimonial	NA - Não aplicável	NA - Não aplicável	0 - Não aplicável	34.9.8	Outros produtos acabados e intermédios	A - Agregação	P - Patrimonial	34.9.8
34.9.8.1	Habitação Social	Sim	M - Movimento	P - Patrimonial	NA - Não aplicável	NA - Não aplicável	0 - Não aplicável	34.9.8.1	Habitação Social	M - Movimento	P - Patrimonial	34.9.8
34.9.8.9	Outros	Sim	M - Movimento	P - Patrimonial	NA - Não aplicável	NA - Não aplicável	0 - Não aplicável	34.9.8.9	Outros	M - Movimento	P - Patrimonial	34.9.8

CPLC - CORRESPONDÊNCIA ENTRE O PCL E O PCC/SAL

(MUNICIPIO DE PONTA DELGADA)

Ano	2021
Número	1

Subsetor	Administração Local (SAL)
Data de Conferência	01-01-2021

O CPLC identifica a correspondência, unívoca, entre as contas do plano de contas local (PCL) e as contas do plano de contas central (PCC), devendo ser enviado previamente ao primeiro envio da informação dos dados transacionais. É necessária a atualização da correspondência sempre que ocorram alterações ao PCL ou à correspondência com as contas do PCC.

Monitorização	*Login*	*Data*	*Hora*
Inserção	anaguiar	14-02-2020	09:34:20
Modificação	filipevi	10-12-2021	16:00:19

PCL - Plano de Contas Local								Plano de Contas Central (PCC/SAL)				
Código	Designação	Oficial	Detalhe da Conta		Outros detalhes			Código	Designação	Detalhe da Conta		Cl. Equivalente TC/MF
			Tipo	Natureza	Exigibilidade	Natureza	Endividamento			Tipo	Natureza	
35	Subprodutos, desperdícios, resíduos e refugos	Sim	A - Agregação	P - Patrimonial	NA - Não aplicável	NA - Não aplicável	0 - Não aplicável	35	Subprodutos, desperdícios, resíduos e refugos	A - Agregação	P - Patrimonial	35
35.1	Subprodutos	Sim	M - Movimento	P - Patrimonial	NA - Não aplicável	NA - Não aplicável	0 - Não aplicável	35.1	Subprodutos	M - Movimento	P - Patrimonial	35.1
35.2	Desperdícios, resíduos e refugos	Sim	M - Movimento	P - Patrimonial	NA - Não aplicável	NA - Não aplicável	0 - Não aplicável	35.2	Desperdícios, resíduos e refugos	M - Movimento	P - Patrimonial	35.2
35.9	Perdas por imparidade acumuladas	Sim	A - Agregação	P - Patrimonial	NA - Não aplicável	NA - Não aplicável	0 - Não aplicável	35.9	Perdas por imparidade acumuladas	A - Agregação	P - Patrimonial	35.9
35.9.1	Subprodutos	Sim	M - Movimento	P - Patrimonial	NA - Não aplicável	NA - Não aplicável	0 - Não aplicável	35.9.1	Subprodutos	M - Movimento	P - Patrimonial	35.9.1
35.9.2	Desperdícios, resíduos e refugos	Sim	M - Movimento	P - Patrimonial	NA - Não aplicável	NA - Não aplicável	0 - Não aplicável	35.9.2	Desperdícios, resíduos e refugos	M - Movimento	P - Patrimonial	35.9.2
36	Produtos e trabalhos em curso	Sim	A - Agregação	P - Patrimonial	NA - Não aplicável	NA - Não aplicável	0 - Não aplicável	36	Produtos e trabalhos em curso	A - Agregação	P - Patrimonial	36
36.0	Inventários estratégicos	Sim	M - Movimento	P - Patrimonial	NA - Não aplicável	NA - Não aplicável	0 - Não aplicável	36.0	Inventários estratégicos	M - Movimento	P - Patrimonial	36.0
36.3	Propriedades construídas para venda	Sim	M - Movimento	P - Patrimonial	NA - Não aplicável	NA - Não aplicável	0 - Não aplicável	36.3	Propriedades construídas para venda	M - Movimento	P - Patrimonial	36.3
36.4	Publicações para venda	Sim	M - Movimento	P - Patrimonial	NA - Não aplicável	NA - Não aplicável	0 - Não aplicável	36.4	Publicações para venda	M - Movimento	P - Patrimonial	36.4
36.6	Produtos em poder de terceiros	Sim	M - Movimento	P - Patrimonial	NA - Não aplicável	NA - Não aplicável	0 - Não aplicável	36.6	Produtos em poder de terceiros	M - Movimento	P - Patrimonial	36.6
36.8	Outros produtos e trabalhos em curso	Sim	A - Agregação	P - Patrimonial	NA - Não aplicável	NA - Não aplicável	0 - Não aplicável	36.8	Outros produtos e trabalhos em curso	A - Agregação	P - Patrimonial	36.8
36.8.1	Habitação Social	Sim	M - Movimento	P - Patrimonial	NA - Não aplicável	NA - Não aplicável	0 - Não aplicável	36.8.1	Habitação Social	M - Movimento	P - Patrimonial	36.8
36.8.9	Outros	Sim	M - Movimento	P - Patrimonial	NA - Não aplicável	NA - Não aplicável	0 - Não aplicável	36.8.9	Outros	M - Movimento	P - Patrimonial	36.8
36.9	Imparidades acumuladas	Sim	M - Movimento	P - Patrimonial	NA - Não aplicável	NA - Não aplicável	0 - Não aplicável	36.9	Imparidades acumuladas	M - Movimento	P - Patrimonial	36.9
37	Ativos biológicos	Sim	A - Agregação	P - Patrimonial	NA - Não aplicável	NA - Não aplicável	0 - Não aplicável	37	Ativos biológicos	A - Agregação	P - Patrimonial	37
37.1	Consumíveis	Sim	A - Agregação	P - Patrimonial	NA - Não aplicável	NA - Não aplicável	0 - Não aplicável	37.1	Consumíveis	A - Agregação	P - Patrimonial	37.1
37.1.1	Animais	Sim	M - Movimento	P - Patrimonial	NA - Não aplicável	NA - Não aplicável	0 - Não aplicável	37.1.1	Animais	M - Movimento	P - Patrimonial	37.1.1
37.1.2	Plantas	Sim	M - Movimento	P - Patrimonial	NA - Não aplicável	NA - Não aplicável	0 - Não aplicável	37.1.2	Plantas	M - Movimento	P - Patrimonial	37.1.2
37.2	De produção	Sim	A - Agregação	P - Patrimonial	NA - Não aplicável	NA - Não aplicável	0 - Não aplicável	37.2	De produção	A - Agregação	P - Patrimonial	37.2
37.2.1	Animais	Sim	M - Movimento	P - Patrimonial	NA - Não aplicável	NA - Não aplicável	0 - Não aplicável	37.2.1	Animais	M - Movimento	P - Patrimonial	37.2.1
37.2.2	Plantas	Sim	M - Movimento	P - Patrimonial	NA - Não aplicável	NA - Não aplicável	0 - Não aplicável	37.2.2	Plantas	M - Movimento	P - Patrimonial	37.2.2
37.8	Depreciações acumuladas	Sim	M - Movimento	P - Patrimonial	NA - Não aplicável	NA - Não aplicável	0 - Não aplicável	37.8	Depreciações acumuladas	M - Movimento	P - Patrimonial	37.8
37.9	Perdas por imparidade acumuladas	Sim	A - Agregação	P - Patrimonial	NA - Não aplicável	NA - Não aplicável	0 - Não aplicável	37.9	Perdas por imparidade acumuladas	A - Agregação	P - Patrimonial	37.9
37.9.1	Consumíveis	Sim	A - Agregação	P - Patrimonial	NA - Não aplicável	NA - Não aplicável	0 - Não aplicável	37.9.1	Consumíveis	A - Agregação	P - Patrimonial	37.9.1
37.9.1.1	Animais	Sim	M - Movimento	P - Patrimonial	NA - Não aplicável	NA - Não aplicável	0 - Não aplicável	37.9.1.1	Animais	M - Movimento	P - Patrimonial	37.9.1.1
37.9.1.2	Plantas	Sim	M - Movimento	P - Patrimonial	NA - Não aplicável	NA - Não aplicável	0 - Não aplicável	37.9.1.2	Plantas	M - Movimento	P - Patrimonial	37.9.1.2
37.9.2	De produção	Sim	A - Agregação	P - Patrimonial	NA - Não aplicável	NA - Não aplicável	0 - Não aplicável	37.9.2	De produção	A - Agregação	P - Patrimonial	37.9.2
37.9.2.1	Animais	Sim	M - Movimento	P - Patrimonial	NA - Não aplicável	NA - Não aplicável	0 - Não aplicável	37.9.2.1	Animais	M - Movimento	P - Patrimonial	37.9.2.1
37.9.2.2	Plantas	Sim	M - Movimento	P - Patrimonial	NA - Não aplicável	NA - Não aplicável	0 - Não aplicável	37.9.2.2	Plantas	M - Movimento	P - Patrimonial	37.9.2.2
38	Reclassificação e regularização de inventários e ativos biológicos	Sim	A - Agregação	P - Patrimonial	NA - Não aplicável	NA - Não aplicável	0 - Não aplicável	38	Reclassificação e regularização de inventários e ativos biológicos	A - Agregação	P - Patrimonial	38
38.2	Mercadorias	Sim	M - Movimento	P - Patrimonial	NA - Não aplicável	NA - Não aplicável	0 - Não aplicável	38.2	Mercadorias	M - Movimento	P - Patrimonial	38.2
38.3	Matérias-primas, subsidiárias e de consumo	Sim	A - Agregação	P - Patrimonial	NA - Não aplicável	NA - Não aplicável	0 - Não aplicável	38.3	Matérias-primas, subsidiárias e de consumo	M - Movimento	P - Patrimonial	38.3
38.3.1	Matérias-primas	Não	M - Movimento	P - Patrimonial	NA - Não aplicável	NA - Não aplicável	0 - Não aplicável	38.3	Matérias-primas, subsidiárias e de consumo	M - Movimento	P - Patrimonial	38.3
38.3.2	Materias Subsidiárias	Não	M - Movimento	P - Patrimonial	NA - Não aplicável	NA - Não aplicável	0 - Não aplicável	38.3	Matérias-primas, subsidiárias e de consumo	M - Movimento	P - Patrimonial	38.3
38.3.3	Embalagens	Não	M - Movimento	P - Patrimonial	NA - Não aplicável	NA - Não aplicável	0 - Não aplicável	38.3	Matérias-primas, subsidiárias e de consumo	M - Movimento	P - Patrimonial	38.3
38.3.4	Peças e outros materiais de manutenção	Não	M - Movimento	P - Patrimonial	NA - Não aplicável	NA - Não aplicável	0 - Não aplicável	38.3	Matérias-primas, subsidiárias e de consumo	M - Movimento	P - Patrimonial	38.3
38.3.5	Alimentação - géneros para confecionar	Não	M - Movimento	P - Patrimonial	NA - Não aplicável	NA - Não aplicável	0 - Não aplicável	38.3	Matérias-primas, subsidiárias e de consumo	M - Movimento	P - Patrimonial	38.3
38.3.6	Matérias em trânsito	Não	M - Movimento	P - Patrimonial	NA - Não aplicável	NA - Não aplicável	0 - Não aplicável	38.3	Matérias-primas, subsidiárias e de consumo	M - Movimento	P - Patrimonial	38.3
38.3.7	Matérias de consumo clínico	Não	M - Movimento	P - Patrimonial	NA - Não aplicável	NA - Não aplicável	0 - Não aplicável	38.3	Matérias-primas, subsidiárias e de consumo	M - Movimento	P - Patrimonial	38.3
38.3.8	Outros materiais diversos de consumo	Não	A - Agregação	P - Patrimonial	NA - Não aplicável	NA - Não aplicável	0 - Não aplicável	38.3	Matérias-primas, subsidiárias e de consumo	M - Movimento	P - Patrimonial	38.3
38.3.8.1	Combustíveis e Lubrificantes	Não	A - Agregação	P - Patrimonial	NA - Não aplicável	NA - Não aplicável	0 - Não aplicável	38.3	Matérias-primas, subsidiárias e de consumo	M - Movimento	P - Patrimonial	38.3
38.3.8.1.1	Gasóleo	Não	M - Movimento	P - Patrimonial	NA - Não aplicável	NA - Não aplicável	0 - Não aplicável	38.3	Matérias-primas, subsidiárias e de consumo	M - Movimento	P - Patrimonial	38.3
38.3.8.1.2	Gasolina	Não	M - Movimento	P - Patrimonial	NA - Não aplicável	NA - Não aplicável	0 - Não aplicável	38.3	Matérias-primas, subsidiárias e de consumo	M - Movimento	P - Patrimonial	38.3
38.3.8.1.3	Óleos e Lubrificantes	Não	M - Movimento	P - Patrimonial	NA - Não aplicável	NA - Não aplicável	0 - Não aplicável	38.3	Matérias-primas, subsidiárias e de consumo	M - Movimento	P - Patrimonial	38.3
38.3.8.1.4	Gás	Não	M - Movimento	P - Patrimonial	NA - Não aplicável	NA - Não aplicável	0 - Não aplicável	38.3	Matérias-primas, subsidiárias e de consumo	M - Movimento	P - Patrimonial	38.3

CPLC - CORRESPONDÊNCIA ENTRE O PCL E O PCC/SAL

(MUNICIPIO DE PONTA DELGADA)

Ano	2021
Número	1

Subsetor	Administração Local (SAL)
Data de Conferência	01-01-2021

O CPLC identifica a correspondência, unívoca, entre as contas do plano de contas local (PCL) e as contas do plano de contas central (PCC), devendo ser enviado previamente ao primeiro envio da informação dos dados transacionais. É necessária a atualização da correspondência sempre que ocorram alterações ao PCL ou à correspondência com as contas do PCC.

Monitorização	*Login*	*Data*	*Hora*
Inserção	anaguiar	14-02-2020	09:34:20
Modificação	filipevi	10-12-2021	16:00:19

PCL - Plano de Contas Local								Plano de Contas Central (PCC/SAL)				
Código	Designação	Oficial	Detalhe da Conta		Outros detalhes			Código	Designação	Detalhe da Conta		Cl. Equivalente TC/MF
			Tipo	Natureza	Exigibilidade	Natureza	Endividamento			Tipo	Natureza	
38.3.8.1.9	Outros	Não	M - Movimento	P - Patrimonial	NA - Não aplicável	NA - Não aplicável	0 - Não aplicável	38.3	Matérias-primas, subsidiárias e de consumo	M - Movimento	P - Patrimonial	38.3
38.3.8.2	Ferramentas e Utensílios	Não	M - Movimento	P - Patrimonial	NA - Não aplicável	NA - Não aplicável	0 - Não aplicável	38.3	Matérias-primas, subsidiárias e de consumo	M - Movimento	P - Patrimonial	38.3
38.3.8.3	Artigos de Higiene e Limpeza	Não	M - Movimento	P - Patrimonial	NA - Não aplicável	NA - Não aplicável	0 - Não aplicável	38.3	Matérias-primas, subsidiárias e de consumo	M - Movimento	P - Patrimonial	38.3
38.3.8.4	Materiais de Construção	Não	M - Movimento	P - Patrimonial	NA - Não aplicável	NA - Não aplicável	0 - Não aplicável	38.3	Matérias-primas, subsidiárias e de consumo	M - Movimento	P - Patrimonial	38.3
38.3.8.9	Outros	Não	M - Movimento	P - Patrimonial	NA - Não aplicável	NA - Não aplicável	0 - Não aplicável	38.3	Matérias-primas, subsidiárias e de consumo	M - Movimento	P - Patrimonial	38.3
38.4	Produtos acabados e intermédios	Sim	M - Movimento	P - Patrimonial	NA - Não aplicável	NA - Não aplicável	0 - Não aplicável	38.4	Produtos acabados e intermédios	M - Movimento	P - Patrimonial	38.4
38.5	Subprodutos, desperdícios, resíduos e refugos	Sim	M - Movimento	P - Patrimonial	NA - Não aplicável	NA - Não aplicável	0 - Não aplicável	38.5	Subprodutos, desperdícios, resíduos e refugos	M - Movimento	P - Patrimonial	38.5
38.6	Produtos e trabalhos em curso	Sim	M - Movimento	P - Patrimonial	NA - Não aplicável	NA - Não aplicável	0 - Não aplicável	38.6	Produtos e trabalhos em curso	M - Movimento	P - Patrimonial	38.6
38.7	Ativos biológicos	Sim	M - Movimento	P - Patrimonial	NA - Não aplicável	NA - Não aplicável	0 - Não aplicável	38.7	Ativos biológicos	M - Movimento	P - Patrimonial	38.7
39	Adiantamentos por conta de compras	Sim	A - Agregação	P - Patrimonial	NA - Não aplicável	NA - Não aplicável	0 - Não aplicável	39	Adiantamentos por conta de compras	A - Agregação	P - Patrimonial	39
39.1	Inventários	Sim	A - Agregação	P - Patrimonial	NA - Não aplicável	NA - Não aplicável	0 - Não aplicável	39.1	Inventários	A - Agregação	P - Patrimonial	39.1
39.1.1	Mercadorias	Sim	M - Movimento	P - Patrimonial	NA - Não aplicável	NA - Não aplicável	0 - Não aplicável	39.1.1	Mercadorias	M - Movimento	P - Patrimonial	39.1
39.1.2	Matérias Primas, Subsidiárias e de Consumo	Sim	M - Movimento	P - Patrimonial	NA - Não aplicável	NA - Não aplicável	0 - Não aplicável	39.1.2	Matérias Primas, Subsidiárias e de Consumo	M - Movimento	P - Patrimonial	39.1
39.2	Ativos biológicos	Sim	A - Agregação	P - Patrimonial	NA - Não aplicável	NA - Não aplicável	0 - Não aplicável	39.2	Ativos biológicos	A - Agregação	P - Patrimonial	39.2
39.2.1	Consumíveis	Sim	M - Movimento	P - Patrimonial	NA - Não aplicável	NA - Não aplicável	0 - Não aplicável	39.2.1	Consumíveis	M - Movimento	P - Patrimonial	39.2.1
39.2.2	De produção	Sim	M - Movimento	P - Patrimonial	NA - Não aplicável	NA - Não aplicável	0 - Não aplicável	39.2.2	De produção	M - Movimento	P - Patrimonial	39.2.2
39.9	Imparidades acumuladas	Sim	A - Agregação	P - Patrimonial	NA - Não aplicável	NA - Não aplicável	0 - Não aplicável	39.9	Imparidades acumuladas	A - Agregação	P - Patrimonial	39.9
39.9.1	Inventários	Sim	M - Movimento	P - Patrimonial	NA - Não aplicável	NA - Não aplicável	0 - Não aplicável	39.9.1	Inventários	M - Movimento	P - Patrimonial	39.9.1
39.9.2	Ativos biológicos	Sim	A - Agregação	P - Patrimonial	NA - Não aplicável	NA - Não aplicável	0 - Não aplicável	39.9.2	Ativos biológicos	A - Agregação	P - Patrimonial	39.9.2
39.9.2.1	Consumíveis	Sim	M - Movimento	P - Patrimonial	NA - Não aplicável	NA - Não aplicável	0 - Não aplicável	39.9.2.1	Consumíveis	M - Movimento	P - Patrimonial	39.9.2.1
39.9.2.2	De produção	Sim	M - Movimento	P - Patrimonial	NA - Não aplicável	NA - Não aplicável	0 - Não aplicável	39.9.2.2	De produção	M - Movimento	P - Patrimonial	39.9.2.2
41	Investimentos financeiros	Sim	A - Agregação	P - Patrimonial	NA - Não aplicável	NA - Não aplicável	0 - Não aplicável	41	Investimentos financeiros	A - Agregação	P - Patrimonial	41
41.1	Investimentos em entidades controladas	Sim	A - Agregação	P - Patrimonial	NA - Não aplicável	NA - Não aplicável	0 - Não aplicável	41.1	Investimentos em entidades controladas	A - Agregação	P - Patrimonial	41.1
41.1.1	Participações de capital - método da equivalência patrimonial	Sim	A - Agregação	P - Patrimonial	NA - Não aplicável	NA - Não aplicável	0 - Não aplicável	41.1.1	Participações de capital - método da equivalência patrimonial	A - Agregação	P - Patrimonial	41.1.1
41.1.1.1	Justo valor líquido dos ativos e passivos identificáveis	Sim	A - Agregação	P - Patrimonial	NA - Não aplicável	NA - Não aplicável	0 - Não aplicável	41.1.1.1	Justo valor líquido dos ativos e passivos identificáveis	A - Agregação	P - Patrimonial	41.1.1.1
41.1.1.1.1	Associações de Municípios	Sim	M - Movimento	P - Patrimonial	NA - Não aplicável	NA - Não aplicável	0 - Não aplicável	41.1.1.1.1	Associações de Municípios	M - Movimento	P - Patrimonial	41.1.1.1
41.1.1.1.2	Serviços Municipalizados	Sim	M - Movimento	P - Patrimonial	NA - Não aplicável	NA - Não aplicável	0 - Não aplicável	41.1.1.1.2	Serviços Municipalizados	M - Movimento	P - Patrimonial	41.1.1.1
41.1.1.1.3	Empresas Locais	Sim	A - Agregação	P - Patrimonial	NA - Não aplicável	NA - Não aplicável	0 - Não aplicável	41.1.1.1.3	Empresas Locais	M - Movimento	P - Patrimonial	41.1.1.1
41.1.1.1.3.1	AZORES PARQUE. S.A.	Não	M - Movimento	P - Patrimonial	NA - Não aplicável	NA - Não aplicável	0 - Não aplicável	41.1.1.1.3	Empresas Locais	M - Movimento	P - Patrimonial	41.1.1.1
41.1.1.1.3.2	COLISEU MICAELENSE. S.A.	Não	M - Movimento	P - Patrimonial	NA - Não aplicável	NA - Não aplicável	0 - Não aplicável	41.1.1.1.3	Empresas Locais	M - Movimento	P - Patrimonial	41.1.1.1
41.1.1.1.3.3	CIDADE EM ACÇÃO	Não	M - Movimento	P - Patrimonial	NA - Não aplicável	NA - Não aplicável	0 - Não aplicável	41.1.1.1.3	Empresas Locais	M - Movimento	P - Patrimonial	41.1.1.1
41.1.1.1.4	Cooperativas e Fundações	Sim	M - Movimento	P - Patrimonial	NA - Não aplicável	NA - Não aplicável	0 - Não aplicável	41.1.1.1.4	Cooperativas e Fundações	M - Movimento	P - Patrimonial	41.1.1.1
41.1.1.1.9	Outros	Sim	M - Movimento	P - Patrimonial	NA - Não aplicável	NA - Não aplicável	0 - Não aplicável	41.1.1.1.9	Outros	M - Movimento	P - Patrimonial	41.1.1.1
41.1.1.2	Goodwill	Sim	A - Agregação	P - Patrimonial	NA - Não aplicável	NA - Não aplicável	0 - Não aplicável	41.1.1.2	Goodwill	A - Agregação	P - Patrimonial	41.1.1.2
41.1.1.2.1	Associações de Municípios	Sim	M - Movimento	P - Patrimonial	NA - Não aplicável	NA - Não aplicável	0 - Não aplicável	41.1.1.2.1	Associações de Municípios	M - Movimento	P - Patrimonial	41.1.1.2
41.1.1.2.2	Serviços Municipalizados	Sim	M - Movimento	P - Patrimonial	NA - Não aplicável	NA - Não aplicável	0 - Não aplicável	41.1.1.2.2	Serviços Municipalizados	M - Movimento	P - Patrimonial	41.1.1.2
41.1.1.2.3	Empresas Locais	Sim	M - Movimento	P - Patrimonial	NA - Não aplicável	NA - Não aplicável	0 - Não aplicável	41.1.1.2.3	Empresas Locais	M - Movimento	P - Patrimonial	41.1.1.2
41.1.1.2.4	Cooperativas e Fundações	Sim	M - Movimento	P - Patrimonial	NA - Não aplicável	NA - Não aplicável	0 - Não aplicável	41.1.1.2.4	Cooperativas e Fundações	M - Movimento	P - Patrimonial	41.1.1.2
41.1.1.2.9	Outros	Sim	M - Movimento	P - Patrimonial	NA - Não aplicável	NA - Não aplicável	0 - Não aplicável	41.1.1.2.9	Outros	M - Movimento	P - Patrimonial	41.1.1.2
41.1.2	Participações de capital - outros métodos	Sim	A - Agregação	P - Patrimonial	NA - Não aplicável	NA - Não aplicável	0 - Não aplicável	41.1.2	Participações de capital - outros métodos	A - Agregação	P - Patrimonial	41.1.2
41.1.2.1	Associações de Municípios	Sim	M - Movimento	P - Patrimonial	NA - Não aplicável	NA - Não aplicável	0 - Não aplicável	41.1.2.1	Associações de Municípios	M - Movimento	P - Patrimonial	41.1.2
41.1.2.2	Empresas Locais	Sim	M - Movimento	P - Patrimonial	NA - Não aplicável	NA - Não aplicável	0 - Não aplicável	41.1.2.2	Empresas Locais	M - Movimento	P - Patrimonial	41.1.2
41.1.2.3	Cooperativas e Fundações	Sim	M - Movimento	P - Patrimonial	NA - Não aplicável	NA - Não aplicável	0 - Não aplicável	41.1.2.3	Cooperativas e Fundações	M - Movimento	P - Patrimonial	41.1.2
41.1.2.4	Outros	Sim	M - Movimento	P - Patrimonial	NA - Não aplicável	NA - Não aplicável	0 - Não aplicável	41.1.2.4	Outros	M - Movimento	P - Patrimonial	41.1.2
41.1.3	Empréstimos concedidos	Sim	M - Movimento	P - Patrimonial	NA - Não aplicável	NA - Não aplicável	0 - Não aplicável	41.1.3	Empréstimos concedidos	M - Movimento	P - Patrimonial	41.1.3
41.2	Investimentos em associadas	Sim	A - Agregação	P - Patrimonial	NA - Não aplicável	NA - Não aplicável	0 - Não aplicável	41.2	Investimentos em associadas	A - Agregação	P - Patrimonial	41.2
41.2.1	Participações de capital - método da equivalência patrimonial	Sim	A - Agregação	P - Patrimonial	NA - Não aplicável	NA - Não aplicável	0 - Não aplicável	41.2.1	Participações de capital - método da equivalência patrimonial	A - Agregação	P - Patrimonial	41.2.1
41.2.1.1	Justo valor líquido dos ativos e passivos identificáveis	Sim	A - Agregação	P - Patrimonial	NA - Não aplicável	NA - Não aplicável	0 - Não aplicável	41.2.1.1	Justo valor líquido dos ativos e passivos identificáveis	A - Agregação	P - Patrimonial	41.2.1.1
41.2.1.1.1	Associações de Municípios	Sim	M - Movimento	P - Patrimonial	NA - Não aplicável	NA - Não aplicável	0 - Não aplicável	41.2.1.1.1	Associações de Municípios	M - Movimento	P - Patrimonial	41.2.1.1
41.2.1.1.2	Cooperativas e Fundações	Sim	M - Movimento	P - Patrimonial	NA - Não aplicável	NA - Não aplicável	0 - Não aplicável	41.2.1.1.2	Cooperativas e Fundações	M - Movimento	P - Patrimonial	41.2.1.1
41.2.1.1.3	Participações Locais	Sim	M - Movimento	P - Patrimonial	NA - Não aplicável	NA - Não aplicável	0 - Não aplicável	41.2.1.1.3	Participações Locais	M - Movimento	P - Patrimonial	41.2.1.1

CPLC - CORRESPONDÊNCIA ENTRE O PCL E O PCC/SAL

(MUNICIPIO DE PONTA DELGADA)

Ano	2021
Número	1

Subsetor	Administração Local (SAL)
Data de Conferência	01-01-2021

O CPLC identifica a correspondência, unívoca, entre as contas do plano de contas local (PCL) e as contas do plano de contas central (PCC), devendo ser enviado previamente ao primeiro envio da informação dos dados transacionais. É necessária a atualização da correspondência sempre que ocorram alterações ao PCL ou à correspondência com as contas do PCC.

Monitorização	*Login*	*Data*	*Hora*
Inserção	anaguiar	14-02-2020	09:34:20
Modificação	filipevi	10-12-2021	16:00:19

PCL - Plano de Contas Local								Plano de Contas Central (PCC/SAL)				
Código	Designação	Oficial	Detalhe da Conta		Outros detalhes			Código	Designação	Detalhe da Conta		Cl. Equivalente TC/MF
			Tipo	Natureza	Exigibilidade	Natureza	Endividamento			Tipo	Natureza	
41.2.1.1.9	Outros	Sim	M - Movimento	P - Patrimonial	NA - Não aplicável	NA - Não aplicável	0 - Não aplicável	41.2.1.1.9	Outros	M - Movimento	P - Patrimonial	41.2.1.1
41.2.1.2	Goodwill	Sim	A - Agregação	P - Patrimonial	NA - Não aplicável	NA - Não aplicável	0 - Não aplicável	41.2.1.2	Goodwill	A - Agregação	P - Patrimonial	41.2.1.2
41.2.1.2.1	Associações de Municípios	Sim	M - Movimento	P - Patrimonial	NA - Não aplicável	NA - Não aplicável	0 - Não aplicável	41.2.1.2.1	Associações de Municípios	M - Movimento	P - Patrimonial	41.2.1.2
41.2.1.2.2	Cooperativas e Fundações	Sim	M - Movimento	P - Patrimonial	NA - Não aplicável	NA - Não aplicável	0 - Não aplicável	41.2.1.2.2	Cooperativas e Fundações	M - Movimento	P - Patrimonial	41.2.1.2
41.2.1.2.3	Participações Locais	Sim	M - Movimento	P - Patrimonial	NA - Não aplicável	NA - Não aplicável	0 - Não aplicável	41.2.1.2.3	Participações Locais	M - Movimento	P - Patrimonial	41.2.1.2
41.2.1.2.9	Outros	Sim	M - Movimento	P - Patrimonial	NA - Não aplicável	NA - Não aplicável	0 - Não aplicável	41.2.1.2.9	Outros	M - Movimento	P - Patrimonial	41.2.1.2
41.2.2	Participações de capital - outros métodos	Sim	A - Agregação	P - Patrimonial	NA - Não aplicável	NA - Não aplicável	0 - Não aplicável	41.2.2	Participações de capital - outros métodos	A - Agregação	P - Patrimonial	41.2.2
41.2.2.1	Associações de Municípios	Sim	M - Movimento	P - Patrimonial	NA - Não aplicável	NA - Não aplicável	0 - Não aplicável	41.2.2.1	Associações de Municípios	M - Movimento	P - Patrimonial	41.2.2
41.2.2.2	Cooperativas e Fundações	Sim	M - Movimento	P - Patrimonial	NA - Não aplicável	NA - Não aplicável	0 - Não aplicável	41.2.2.2	Cooperativas e Fundações	M - Movimento	P - Patrimonial	41.2.2
41.2.2.3	Participações Locais	Sim	M - Movimento	P - Patrimonial	NA - Não aplicável	NA - Não aplicável	0 - Não aplicável	41.2.2.3	Participações Locais	M - Movimento	P - Patrimonial	41.2.2
41.2.2.9	Outros	Sim	M - Movimento	P - Patrimonial	NA - Não aplicável	NA - Não aplicável	0 - Não aplicável	41.2.2.9	Outros	M - Movimento	P - Patrimonial	41.2.2
41.2.3	Empréstimos concedidos	Sim	M - Movimento	P - Patrimonial	NA - Não aplicável	NA - Não aplicável	0 - Não aplicável	41.2.3	Empréstimos concedidos	M - Movimento	P - Patrimonial	41.2.3
41.3	Investimentos em empreendimentos conjuntos	Sim	A - Agregação	P - Patrimonial	NA - Não aplicável	NA - Não aplicável	0 - Não aplicável	41.3	Investimentos em empreendimentos conjuntos	A - Agregação	P - Patrimonial	41.3
41.3.1	Participações de capital - método da equivalência patrimonial	Sim	A - Agregação	P - Patrimonial	NA - Não aplicável	NA - Não aplicável	0 - Não aplicável	41.3.1	Participações de capital - método da equivalência patrimonial	A - Agregação	P - Patrimonial	41.3.1
41.3.1.1	Justo valor líquido dos ativos e passivos identificáveis	Sim	M - Movimento	P - Patrimonial	NA - Não aplicável	NA - Não aplicável	0 - Não aplicável	41.3.1.1	Justo valor líquido dos ativos e passivos identificáveis	M - Movimento	P - Patrimonial	41.3.1.1
41.3.1.2	Goodwill	Sim	M - Movimento	P - Patrimonial	NA - Não aplicável	NA - Não aplicável	0 - Não aplicável	41.3.1.2	Goodwill	M - Movimento	P - Patrimonial	41.3.1.2
41.3.2	Participações de capital - outros métodos	Sim	M - Movimento	P - Patrimonial	NA - Não aplicável	NA - Não aplicável	0 - Não aplicável	41.3.2	Participações de capital - outros métodos	M - Movimento	P - Patrimonial	41.3.2
41.3.3	Empréstimos concedidos	Sim	M - Movimento	P - Patrimonial	NA - Não aplicável	NA - Não aplicável	0 - Não aplicável	41.3.3	Empréstimos concedidos	M - Movimento	P - Patrimonial	41.3.3
41.4	Investimentos noutras entidades	Sim	A - Agregação	P - Patrimonial	NA - Não aplicável	NA - Não aplicável	0 - Não aplicável	41.4	Investimentos noutras entidades	A - Agregação	P - Patrimonial	41.4
41.4.1	Participações de capital	Sim	A - Agregação	P - Patrimonial	NA - Não aplicável	NA - Não aplicável	0 - Não aplicável	41.4.1	Participações de capital	A - Agregação	P - Patrimonial	41.4.1
41.4.1.1	FAM - Fundo de Apoio Municipal	Sim	M - Movimento	P - Patrimonial	NA - Não aplicável	NA - Não aplicável	0 - Não aplicável	41.4.1.1	FAM - Fundo de Apoio Municipal	M - Movimento	P - Patrimonial	41.4.1
41.4.1.2	Participações Locais	Sim	M - Movimento	P - Patrimonial	NA - Não aplicável	NA - Não aplicável	0 - Não aplicável	41.4.1.2	Participações Locais	M - Movimento	P - Patrimonial	41.4.1
41.4.1.9	Outras participações de capital	Sim	M - Movimento	P - Patrimonial	NA - Não aplicável	NA - Não aplicável	0 - Não aplicável	41.4.1.9	Outras participações de capital	M - Movimento	P - Patrimonial	41.4.1
41.4.2	Empréstimos concedidos	Sim	M - Movimento	P - Patrimonial	NA - Não aplicável	NA - Não aplicável	0 - Não aplicável	41.4.2	Empréstimos concedidos	M - Movimento	P - Patrimonial	41.4.2
41.5	Outros investimentos financeiros	Sim	A - Agregação	P - Patrimonial	NA - Não aplicável	NA - Não aplicável	0 - Não aplicável	41.5	Outros investimentos financeiros	A - Agregação	P - Patrimonial	41.5
41.5.1	Detidos até à maturidade	Sim	A - Agregação	P - Patrimonial	NA - Não aplicável	NA - Não aplicável	0 - Não aplicável	41.5.1	Detidos até à maturidade	A - Agregação	P - Patrimonial	41.5.1
41.5.1.1	Títulos da dívida pública a médio e longo prazo	Sim	M - Movimento	P - Patrimonial	NA - Não aplicável	NA - Não aplicável	0 - Não aplicável	41.5.1.1	Títulos da dívida pública a médio e longo prazo	M - Movimento	P - Patrimonial	41.5.1.1
41.5.1.2	Fundos	Sim	M - Movimento	P - Patrimonial	NA - Não aplicável	NA - Não aplicável	0 - Não aplicável	41.5.1.2	Fundos	M - Movimento	P - Patrimonial	41.5.1.2
41.5.1.9	Outros títulos a médio e longo prazo	Sim	M - Movimento	P - Patrimonial	NA - Não aplicável	NA - Não aplicável	0 - Não aplicável	41.5.1.9	Outros títulos a médio e longo prazo	M - Movimento	P - Patrimonial	41.5.1.9
41.5.9	Outros investimentos financeiros	Sim	A - Agregação	P - Patrimonial	NA - Não aplicável	NA - Não aplicável	0 - Não aplicável	41.5.9	Outros investimentos financeiros	A - Agregação	P - Patrimonial	41.5.9
41.5.9.1	Artigos e objetos de valor	Sim	M - Movimento	P - Patrimonial	NA - Não aplicável	NA - Não aplicável	0 - Não aplicável	41.5.9.1	Artigos e objetos de valor	M - Movimento	P - Patrimonial	41.5.9.1
41.5.9.2	Depósitos a prazo	Sim	M - Movimento	P - Patrimonial	NA - Não aplicável	NA - Não aplicável	0 - Não aplicável	41.5.9.2	Depósitos a prazo	M - Movimento	P - Patrimonial	41.5.9.2
41.5.9.9	Outros	Sim	M - Movimento	P - Patrimonial	NA - Não aplicável	NA - Não aplicável	0 - Não aplicável	41.5.9.9	Outros	M - Movimento	P - Patrimonial	41.5.9.9
41.8	Amortizações acumuladas	Sim	A - Agregação	P - Patrimonial	NA - Não aplicável	NA - Não aplicável	0 - Não aplicável	41.8	Amortizações acumuladas	A - Agregação	P - Patrimonial	41.8
41.8.1	Investimentos em entidades controladas ao método da equivalência patrimonial (Goodwill)	Sim	A - Agregação	P - Patrimonial	NA - Não aplicável	NA - Não aplicável	0 - Não aplicável	41.8.1	Investimentos em entidades controladas ao método da equivalência patrimonial (Goodwill)	A - Agregação	P - Patrimonial	41.8.1
41.8.1.1	Associações de Municípios	Sim	M - Movimento	P - Patrimonial	NA - Não aplicável	NA - Não aplicável	0 - Não aplicável	41.8.1.1	Associações de Municípios	M - Movimento	P - Patrimonial	41.8.1
41.8.1.2	Serviços Municipalizados	Sim	M - Movimento	P - Patrimonial	NA - Não aplicável	NA - Não aplicável	0 - Não aplicável	41.8.1.2	Serviços Municipalizados	M - Movimento	P - Patrimonial	41.8.1
41.8.1.3	Empresas Locais	Sim	M - Movimento	P - Patrimonial	NA - Não aplicável	NA - Não aplicável	0 - Não aplicável	41.8.1.3	Empresas Locais	M - Movimento	P - Patrimonial	41.8.1
41.8.1.4	Cooperativas e Fundações	Sim	M - Movimento	P - Patrimonial	NA - Não aplicável	NA - Não aplicável	0 - Não aplicável	41.8.1.4	Cooperativas e Fundações	M - Movimento	P - Patrimonial	41.8.1
41.8.1.9	Outros	Sim	M - Movimento	P - Patrimonial	NA - Não aplicável	NA - Não aplicável	0 - Não aplicável	41.8.1.9	Outros	M - Movimento	P - Patrimonial	41.8.1
41.8.2	Investimentos em associadas ao método da equivalência patrimonial (Goodwill)	Sim	A - Agregação	P - Patrimonial	NA - Não aplicável	NA - Não aplicável	0 - Não aplicável	41.8.2	Investimentos em associadas ao método da equivalência patrimonial (Goodwill)	A - Agregação	P - Patrimonial	41.8.2
41.8.2.1	Associações de Municípios	Sim	M - Movimento	P - Patrimonial	NA - Não aplicável	NA - Não aplicável	0 - Não aplicável	41.8.2.1	Associações de Municípios	M - Movimento	P - Patrimonial	41.8.2
41.8.2.2	Cooperativas e Fundações	Sim	M - Movimento	P - Patrimonial	NA - Não aplicável	NA - Não aplicável	0 - Não aplicável	41.8.2.2	Cooperativas e Fundações	M - Movimento	P - Patrimonial	41.8.2
41.8.2.3	Participações Locais	Sim	M - Movimento	P - Patrimonial	NA - Não aplicável	NA - Não aplicável	0 - Não aplicável	41.8.2.3	Participações Locais	M - Movimento	P - Patrimonial	41.8.2
41.8.2.9	Outros	Sim	M - Movimento	P - Patrimonial	NA - Não aplicável	NA - Não aplicável	0 - Não aplicável	41.8.2.9	Outros	M - Movimento	P - Patrimonial	41.8.2
41.8.3	Investimentos em empreendimentos conjuntos ao método da equivalência patrimonial (Goodwill)	Sim	M - Movimento	P - Patrimonial	NA - Não aplicável	NA - Não aplicável	0 - Não aplicável	41.8.3	Investimentos em empreendimentos conjuntos ao método da equivalência patrimonial (Goodwill)	M - Movimento	P - Patrimonial	41.8.3
41.9	Perdas por imparidade acumuladas	Sim	A - Agregação	P - Patrimonial	NA - Não aplicável	NA - Não aplicável	0 - Não aplicável	41.9	Perdas por imparidade acumuladas	A - Agregação	P - Patrimonial	41.9
41.9.1	Participações de capital	Sim	A - Agregação	P - Patrimonial	NA - Não aplicável	NA - Não aplicável	0 - Não aplicável	41.9.1	Participações de capital	A - Agregação	P - Patrimonial	41.9.1
41.9.1.1	Em entidades controladas	Sim	A - Agregação	P - Patrimonial	NA - Não aplicável	NA - Não aplicável	0 - Não aplicável	41.9.1.1	Em entidades controladas	A - Agregação	P - Patrimonial	41.9.1.1

CPLC - CORRESPONDÊNCIA ENTRE O PCL E O PCC/SAL

(MUNICIPIO DE PONTA DELGADA)

Ano	2021
Número	1

Subsetor	Administração Local (SAL)
Data de Conferência	01-01-2021

O CPLC identifica a correspondência, unívoca, entre as contas do plano de contas local (PCL) e as contas do plano de contas central (PCC), devendo ser enviado previamente ao primeiro envio da informação dos dados transacionais. É necessária a atualização da correspondência sempre que ocorram alterações ao PCL ou à correspondência com as contas do PCC.

Monitorização	*Login*	*Data*	*Hora*
Inserção	anaguiar	14-02-2020	09:34:20
Modificação	filipevi	10-12-2021	16:00:19

PCL - Plano de Contas Local								Plano de Contas Central (PCC/SAL)				
Código	Designação	Oficial	Detalhe da Conta		Outros detalhes			Código	Designação	Detalhe da Conta		Cl. Equivalente TC/MF
			Tipo	Natureza	Exigibilidade	Natureza	Endividamento			Tipo	Natureza	
41.9.1.1.1	Ao método da equivalência patrimonial (Goodwill)	Sim	M - Movimento	P - Patrimonial	NA - Não aplicável	NA - Não aplicável	0 - Não aplicável	41.9.1.1.1	Ao método da equivalência patrimonial (Goodwill)	M - Movimento	P - Patrimonial	41.9.1.1.1
41.9.1.1.2	Outros métodos	Sim	M - Movimento	P - Patrimonial	NA - Não aplicável	NA - Não aplicável	0 - Não aplicável	41.9.1.1.2	Outros métodos	M - Movimento	P - Patrimonial	41.9.1.1.2
41.9.1.2	Em entidades associadas	Sim	A - Agregação	P - Patrimonial	NA - Não aplicável	NA - Não aplicável	0 - Não aplicável	41.9.1.2	Em entidades associadas	A - Agregação	P - Patrimonial	41.9.1.2
41.9.1.2.1	Ao método da equivalência patrimonial (Goodwill)	Sim	M - Movimento	P - Patrimonial	NA - Não aplicável	NA - Não aplicável	0 - Não aplicável	41.9.1.2.1	Ao método da equivalência patrimonial (Goodwill)	M - Movimento	P - Patrimonial	41.9.1.2.1
41.9.1.2.2	Outros métodos	Sim	M - Movimento	P - Patrimonial	NA - Não aplicável	NA - Não aplicável	0 - Não aplicável	41.9.1.2.2	Outros métodos	M - Movimento	P - Patrimonial	41.9.1.2.2
41.9.1.3	Em empreendimentos conjuntos	Sim	A - Agregação	P - Patrimonial	NA - Não aplicável	NA - Não aplicável	0 - Não aplicável	41.9.1.3	Em empreendimentos conjuntos	A - Agregação	P - Patrimonial	41.9.1.3
41.9.1.3.1	Ao método da equivalência patrimonial (Goodwill)	Sim	M - Movimento	P - Patrimonial	NA - Não aplicável	NA - Não aplicável	0 - Não aplicável	41.9.1.3.1	Ao método da equivalência patrimonial (Goodwill)	M - Movimento	P - Patrimonial	41.9.1.3.1
41.9.1.3.2	Outros métodos	Sim	M - Movimento	P - Patrimonial	NA - Não aplicável	NA - Não aplicável	0 - Não aplicável	41.9.1.3.2	Outros métodos	M - Movimento	P - Patrimonial	41.9.1.3.2
41.9.1.4	Outras entidades	Sim	M - Movimento	P - Patrimonial	NA - Não aplicável	NA - Não aplicável	0 - Não aplicável	41.9.1.4	Outras entidades	M - Movimento	P - Patrimonial	41.9.1.4
41.9.2	Empréstimos concedidos	Sim	A - Agregação	P - Patrimonial	NA - Não aplicável	NA - Não aplicável	0 - Não aplicável	41.9.2	Empréstimos concedidos	A - Agregação	P - Patrimonial	41.9.2
41.9.2.1	Em entidades controladas	Sim	M - Movimento	P - Patrimonial	NA - Não aplicável	NA - Não aplicável	0 - Não aplicável	41.9.2.1	Em entidades controladas	M - Movimento	P - Patrimonial	41.9.2.1
41.9.2.2	Em entidades associadas	Sim	M - Movimento	P - Patrimonial	NA - Não aplicável	NA - Não aplicável	0 - Não aplicável	41.9.2.2	Em entidades associadas	M - Movimento	P - Patrimonial	41.9.2.2
41.9.2.3	Em empreendimentos conjuntos	Sim	M - Movimento	P - Patrimonial	NA - Não aplicável	NA - Não aplicável	0 - Não aplicável	41.9.2.3	Em empreendimentos conjuntos	M - Movimento	P - Patrimonial	41.9.2.3
41.9.2.4	Outras entidades	Sim	M - Movimento	P - Patrimonial	NA - Não aplicável	NA - Não aplicável	0 - Não aplicável	41.9.2.4	Outras entidades	M - Movimento	P - Patrimonial	41.9.2.4
41.9.3	Outros investimentos financeiros	Sim	M - Movimento	P - Patrimonial	NA - Não aplicável	NA - Não aplicável	0 - Não aplicável	41.9.3	Outros investimentos financeiros	M - Movimento	P - Patrimonial	41.9.3
42	Propriedades de investimento	Sim	A - Agregação	P - Patrimonial	NA - Não aplicável	NA - Não aplicável	0 - Não aplicável	42	Propriedades de investimento	A - Agregação	P - Patrimonial	42
42.0	Bens de domínio público	Sim	A - Agregação	P - Patrimonial	NA - Não aplicável	NA - Não aplicável	0 - Não aplicável	42.0	Bens de domínio público	A - Agregação	P - Patrimonial	42.0
42.0.1	Terrenos e recursos naturais	Sim	A - Agregação	P - Patrimonial	NA - Não aplicável	NA - Não aplicável	0 - Não aplicável	42.0.1	Terrenos e recursos naturais	A - Agregação	P - Patrimonial	42.0.1
42.0.1.1	Terrenos incluídos em planos de urbanização com capacidade construtiva	Sim	M - Movimento	P - Patrimonial	NA - Não aplicável	NA - Não aplicável	0 - Não aplicável	42.0.1.1	Terrenos incluídos em planos de urbanização com capacidade construtiva	M - Movimento	P - Patrimonial	42.0.1
42.0.1.2	Terrenos não incluídos em planos de urbanização solo rural	Sim	M - Movimento	P - Patrimonial	NA - Não aplicável	NA - Não aplicável	0 - Não aplicável	42.0.1.2	Terrenos não incluídos em planos de urbanização solo rural	M - Movimento	P - Patrimonial	42.0.1
42.0.1.3	Outros terrenos situados dentro do perímetro urbano	Sim	M - Movimento	P - Patrimonial	NA - Não aplicável	NA - Não aplicável	0 - Não aplicável	42.0.1.3	Outros terrenos situados dentro do perímetro urbano	M - Movimento	P - Patrimonial	42.0.1
42.0.1.4	Recursos naturais	Sim	M - Movimento	P - Patrimonial	NA - Não aplicável	NA - Não aplicável	0 - Não aplicável	42.0.1.4	Recursos naturais	M - Movimento	P - Patrimonial	42.0.1
42.0.1.9	Outros terrenos e outros recursos naturais	Sim	M - Movimento	P - Patrimonial	NA - Não aplicável	NA - Não aplicável	0 - Não aplicável	42.0.1.9	Outros terrenos e outros recursos naturais	M - Movimento	P - Patrimonial	42.0.1
42.0.2	Edifícios e outras construções	Sim	A - Agregação	P - Patrimonial	NA - Não aplicável	NA - Não aplicável	0 - Não aplicável	42.0.2	Edifícios e outras construções	A - Agregação	P - Patrimonial	42.0.2
42.0.2.1	Habitações e edificações para serviços	Sim	M - Movimento	P - Patrimonial	NA - Não aplicável	NA - Não aplicável	0 - Não aplicável	42.0.2.1	Habitações e edificações para serviços	M - Movimento	P - Patrimonial	42.0.2
42.0.2.2	Edificações para fins industriais	Sim	M - Movimento	P - Patrimonial	NA - Não aplicável	NA - Não aplicável	0 - Não aplicável	42.0.2.2	Edificações para fins industriais	M - Movimento	P - Patrimonial	42.0.2
42.0.2.3	Edifícios e construções com finalidade sociocultural	Sim	M - Movimento	P - Patrimonial	NA - Não aplicável	NA - Não aplicável	0 - Não aplicável	42.0.2.3	Edifícios e construções com finalidade sociocultural	M - Movimento	P - Patrimonial	42.0.2
42.0.2.4	Parques de estacionamento	Sim	M - Movimento	P - Patrimonial	NA - Não aplicável	NA - Não aplicável	0 - Não aplicável	42.0.2.4	Parques de estacionamento	M - Movimento	P - Patrimonial	42.0.2
42.0.2.5	Piscinas e complexos desportivos	Sim	M - Movimento	P - Patrimonial	NA - Não aplicável	NA - Não aplicável	0 - Não aplicável	42.0.2.5	Piscinas e complexos desportivos	M - Movimento	P - Patrimonial	42.0.2
42.0.2.9	Outros	Sim	M - Movimento	P - Patrimonial	NA - Não aplicável	NA - Não aplicável	0 - Não aplicável	42.0.2.9	Outros	M - Movimento	P - Patrimonial	42.0.2
42.0.9	Outros	Sim	M - Movimento	P - Patrimonial	NA - Não aplicável	NA - Não aplicável	0 - Não aplicável	42.0.9	Outros	M - Movimento	P - Patrimonial	42.0.9
42.1	Terrenos e recursos naturais	Sim	A - Agregação	P - Patrimonial	NA - Não aplicável	NA - Não aplicável	0 - Não aplicável	42.1	Terrenos e recursos naturais	A - Agregação	P - Patrimonial	42.1
42.1.1	Terrenos incluídos em planos de urbanização com capacidade construtiva	Sim	M - Movimento	P - Patrimonial	NA - Não aplicável	NA - Não aplicável	0 - Não aplicável	42.1.1	Terrenos incluídos em planos de urbanização com capacidade construtiva	M - Movimento	P - Patrimonial	42.1
42.1.2	Terrenos não incluídos em planos de urbanização solo rural	Sim	M - Movimento	P - Patrimonial	NA - Não aplicável	NA - Não aplicável	0 - Não aplicável	42.1.2	Terrenos não incluídos em planos de urbanização solo rural	M - Movimento	P - Patrimonial	42.1
42.1.3	Outros terrenos situados dentro do perímetro urbano	Sim	M - Movimento	P - Patrimonial	NA - Não aplicável	NA - Não aplicável	0 - Não aplicável	42.1.3	Outros terrenos situados dentro do perímetro urbano	M - Movimento	P - Patrimonial	42.1
42.1.4	Recursos naturais	Sim	M - Movimento	P - Patrimonial	NA - Não aplicável	NA - Não aplicável	0 - Não aplicável	42.1.4	Recursos naturais	M - Movimento	P - Patrimonial	42.1
42.1.9	Outros terrenos e outros recursos naturais	Sim	M - Movimento	P - Patrimonial	NA - Não aplicável	NA - Não aplicável	0 - Não aplicável	42.1.9	Outros terrenos e outros recursos naturais	M - Movimento	P - Patrimonial	42.1
42.2	Edifícios e outras construções	Sim	A - Agregação	P - Patrimonial	NA - Não aplicável	NA - Não aplicável	0 - Não aplicável	42.2	Edifícios e outras construções	A - Agregação	P - Patrimonial	42.2
42.2.1	Habitações e edificações para serviços	Sim	M - Movimento	P - Patrimonial	NA - Não aplicável	NA - Não aplicável	0 - Não aplicável	42.2.1	Habitações e edificações para serviços	M - Movimento	P - Patrimonial	42.2
42.2.2	Edificações para fins industriais	Sim	M - Movimento	P - Patrimonial	NA - Não aplicável	NA - Não aplicável	0 - Não aplicável	42.2.2	Edificações para fins industriais	M - Movimento	P - Patrimonial	42.2
42.2.3	Edifícios e construções com finalidade sociocultural	Sim	M - Movimento	P - Patrimonial	NA - Não aplicável	NA - Não aplicável	0 - Não aplicável	42.2.3	Edifícios e construções com finalidade sociocultural	M - Movimento	P - Patrimonial	42.2
42.2.4	Parques de estacionamento	Sim	M - Movimento	P - Patrimonial	NA - Não aplicável	NA - Não aplicável	0 - Não aplicável	42.2.4	Parques de estacionamento	M - Movimento	P - Patrimonial	42.2
42.2.5	Piscinas e complexos desportivos	Sim	M - Movimento	P - Patrimonial	NA - Não aplicável	NA - Não aplicável	0 - Não aplicável	42.2.5	Piscinas e complexos desportivos	M - Movimento	P - Patrimonial	42.2
42.2.9	Outros	Sim	M - Movimento	P - Patrimonial	NA - Não aplicável	NA - Não aplicável	0 - Não aplicável	42.2.9	Outros	M - Movimento	P - Patrimonial	42.2
42.6	Outras propriedades de investimento	Sim	M - Movimento	P - Patrimonial	NA - Não aplicável	NA - Não aplicável	0 - Não aplicável	42.6	Outras propriedades de investimento	M - Movimento	P - Patrimonial	42.6
42.8	Depreciações acumuladas	Sim	A - Agregação	P - Patrimonial	NA - Não aplicável	NA - Não aplicável	0 - Não aplicável	42.8	Depreciações acumuladas	A - Agregação	P - Patrimonial	42.8
42.8.1	Bens de domínio público	Sim	A - Agregação	P - Patrimonial	NA - Não aplicável	NA - Não aplicável	0 - Não aplicável	42.8.1	Bens de domínio público	A - Agregação	P - Patrimonial	42.8.1

CPLC - CORRESPONDÊNCIA ENTRE O PCL E O PCC/SAL

(MUNICIPIO DE PONTA DELGADA)

Ano	2021
Número	1

Subsetor	Administração Local (SAL)
Data de Conferência	01-01-2021

O CPLC identifica a correspondência, unívoca, entre as contas do plano de contas local (PCL) e as contas do plano de contas central (PCC), devendo ser enviado previamente ao primeiro envio da informação dos dados transacionais. É necessária a atualização da correspondência sempre que ocorram alterações ao PCL ou à correspondência com as contas do PCC.

Monitorização	*Login*	*Data*	*Hora*
Inserção	anaguiar	14-02-2020	09:34:20
Modificação	filipevi	10-12-2021	16:00:19

PCL - Plano de Contas Local								Plano de Contas Central (PCC/SAL)				
Código	Designação	Oficial	Detalhe da Conta		Outros detalhes			Código	Designação	Detalhe da Conta		Cl. Equivalente TC/MF
			Tipo	Natureza	Exigibilidade	Natureza	Endividamento			Tipo	Natureza	
42.8.1.1	Terrenos e recursos naturais	Sim	A - Agregação	P - Patrimonial	NA - Não aplicável	NA - Não aplicável	0 - Não aplicável	42.8.1.1	Terrenos e recursos naturais	A - Agregação	P - Patrimonial	42.8.1
42.8.1.1.1	Terrenos incluídos em planos de urbanização com capacidade construtiva	Sim	M - Movimento	P - Patrimonial	NA - Não aplicável	NA - Não aplicável	0 - Não aplicável	42.8.1.1.1	Terrenos incluídos em planos de urbanização com capacidade construtiva	M - Movimento	P - Patrimonial	42.8.1
42.8.1.1.2	Terrenos não incluídos em planos de urbanização solo rural	Sim	M - Movimento	P - Patrimonial	NA - Não aplicável	NA - Não aplicável	0 - Não aplicável	42.8.1.1.2	Terrenos não incluídos em planos de urbanização solo rural	M - Movimento	P - Patrimonial	42.8.1
42.8.1.1.3	Outros terrenos situados dentro do perímetro urbano	Sim	M - Movimento	P - Patrimonial	NA - Não aplicável	NA - Não aplicável	0 - Não aplicável	42.8.1.1.3	Outros terrenos situados dentro do perímetro urbano	M - Movimento	P - Patrimonial	42.8.1
42.8.1.1.4	Recursos naturais	Sim	M - Movimento	P - Patrimonial	NA - Não aplicável	NA - Não aplicável	0 - Não aplicável	42.8.1.1.4	Recursos naturais	M - Movimento	P - Patrimonial	42.8.1
42.8.1.1.9	Outros terrenos e outros recursos naturais	Sim	M - Movimento	P - Patrimonial	NA - Não aplicável	NA - Não aplicável	0 - Não aplicável	42.8.1.1.9	Outros terrenos e outros recursos naturais	M - Movimento	P - Patrimonial	42.8.1
42.8.1.2	Edifícios e outras construções	Sim	A - Agregação	P - Patrimonial	NA - Não aplicável	NA - Não aplicável	0 - Não aplicável	42.8.1.2	Edifícios e outras construções	A - Agregação	P - Patrimonial	42.8.1
42.8.1.2.1	Habitações e edificações para serviços	Sim	M - Movimento	P - Patrimonial	NA - Não aplicável	NA - Não aplicável	0 - Não aplicável	42.8.1.2.1	Habitações e edificações para serviços	M - Movimento	P - Patrimonial	42.8.1
42.8.1.2.2	Edificações para fins industriais	Sim	M - Movimento	P - Patrimonial	NA - Não aplicável	NA - Não aplicável	0 - Não aplicável	42.8.1.2.2	Edificações para fins industriais	M - Movimento	P - Patrimonial	42.8.1
42.8.1.2.3	Edifícios e construções com finalidade sociocultural	Sim	M - Movimento	P - Patrimonial	NA - Não aplicável	NA - Não aplicável	0 - Não aplicável	42.8.1.2.3	Edifícios e construções com finalidade sociocultural	M - Movimento	P - Patrimonial	42.8.1
42.8.1.2.4	Parques de estacionamento	Sim	M - Movimento	P - Patrimonial	NA - Não aplicável	NA - Não aplicável	0 - Não aplicável	42.8.1.2.4	Parques de estacionamento	M - Movimento	P - Patrimonial	42.8.1
42.8.1.2.5	Piscinas e complexos desportivos	Sim	M - Movimento	P - Patrimonial	NA - Não aplicável	NA - Não aplicável	0 - Não aplicável	42.8.1.2.5	Piscinas e complexos desportivos	M - Movimento	P - Patrimonial	42.8.1
42.8.1.2.9	Outros	Sim	M - Movimento	P - Patrimonial	NA - Não aplicável	NA - Não aplicável	0 - Não aplicável	42.8.1.2.9	Outros	M - Movimento	P - Patrimonial	42.8.1
42.8.1.9	Outros	Sim	M - Movimento	P - Patrimonial	NA - Não aplicável	NA - Não aplicável	0 - Não aplicável	42.8.1.9	Outros	M - Movimento	P - Patrimonial	42.8.1
42.8.2	Terrenos e recursos naturais	Sim	A - Agregação	P - Patrimonial	NA - Não aplicável	NA - Não aplicável	0 - Não aplicável	42.8.2	Terrenos e recursos naturais	A - Agregação	P - Patrimonial	42.8.2
42.8.2.1	Terrenos incluídos em planos de urbanização com capacidade construtiva	Sim	M - Movimento	P - Patrimonial	NA - Não aplicável	NA - Não aplicável	0 - Não aplicável	42.8.2.1	Terrenos incluídos em planos de urbanização com capacidade construtiva	M - Movimento	P - Patrimonial	42.8.2
42.8.2.2	Terrenos não incluídos em planos de urbanização solo rural	Sim	M - Movimento	P - Patrimonial	NA - Não aplicável	NA - Não aplicável	0 - Não aplicável	42.8.2.2	Terrenos não incluídos em planos de urbanização solo rural	M - Movimento	P - Patrimonial	42.8.2
42.8.2.3	Outros terrenos situados dentro do perímetro urbano	Sim	M - Movimento	P - Patrimonial	NA - Não aplicável	NA - Não aplicável	0 - Não aplicável	42.8.2.3	Outros terrenos situados dentro do perímetro urbano	M - Movimento	P - Patrimonial	42.8.2
42.8.2.4	Recursos naturais	Sim	M - Movimento	P - Patrimonial	NA - Não aplicável	NA - Não aplicável	0 - Não aplicável	42.8.2.4	Recursos naturais	M - Movimento	P - Patrimonial	42.8.2
42.8.2.9	Outros terrenos e outros recursos naturais	Sim	M - Movimento	P - Patrimonial	NA - Não aplicável	NA - Não aplicável	0 - Não aplicável	42.8.2.9	Outros terrenos e outros recursos naturais	M - Movimento	P - Patrimonial	42.8.2
42.8.3	Edifícios e outras construções	Sim	A - Agregação	P - Patrimonial	NA - Não aplicável	NA - Não aplicável	0 - Não aplicável	42.8.3	Edifícios e outras construções	A - Agregação	P - Patrimonial	42.8.3
42.8.3.1	Habitações e edificações para serviços	Sim	M - Movimento	P - Patrimonial	NA - Não aplicável	NA - Não aplicável	0 - Não aplicável	42.8.3.1	Habitações e edificações para serviços	M - Movimento	P - Patrimonial	42.8.3
42.8.3.2	Edificações para fins industriais	Sim	M - Movimento	P - Patrimonial	NA - Não aplicável	NA - Não aplicável	0 - Não aplicável	42.8.3.2	Edificações para fins industriais	M - Movimento	P - Patrimonial	42.8.3
42.8.3.3	Edifícios e construções com finalidade sociocultural	Sim	M - Movimento	P - Patrimonial	NA - Não aplicável	NA - Não aplicável	0 - Não aplicável	42.8.3.3	Edifícios e construções com finalidade sociocultural	M - Movimento	P - Patrimonial	42.8.3
42.8.3.4	Parques de estacionamento	Sim	M - Movimento	P - Patrimonial	NA - Não aplicável	NA - Não aplicável	0 - Não aplicável	42.8.3.4	Parques de estacionamento	M - Movimento	P - Patrimonial	42.8.3
42.8.3.5	Piscinas e complexos desportivos	Sim	M - Movimento	P - Patrimonial	NA - Não aplicável	NA - Não aplicável	0 - Não aplicável	42.8.3.5	Piscinas e complexos desportivos	M - Movimento	P - Patrimonial	42.8.3
42.8.3.9	Outros	Sim	M - Movimento	P - Patrimonial	NA - Não aplicável	NA - Não aplicável	0 - Não aplicável	42.8.3.9	Outros	M - Movimento	P - Patrimonial	42.8.3
42.8.4	Outras propriedades de investimento	Sim	M - Movimento	P - Patrimonial	NA - Não aplicável	NA - Não aplicável	0 - Não aplicável	42.8.4	Outras propriedades de investimento	M - Movimento	P - Patrimonial	42.8.4
42.9	Perdas por imparidade acumuladas	Sim	A - Agregação	P - Patrimonial	NA - Não aplicável	NA - Não aplicável	0 - Não aplicável	42.9	Perdas por imparidade acumuladas	A - Agregação	P - Patrimonial	42.9
42.9.1	Bens de domínio público	Sim	M - Movimento	P - Patrimonial	NA - Não aplicável	NA - Não aplicável	0 - Não aplicável	42.9.1	Bens de domínio público	M - Movimento	P - Patrimonial	42.9.1
42.9.2	Terrenos e recursos naturais	Sim	M - Movimento	P - Patrimonial	NA - Não aplicável	NA - Não aplicável	0 - Não aplicável	42.9.2	Terrenos e recursos naturais	M - Movimento	P - Patrimonial	42.9.2
42.9.3	Edifícios e outras construções	Sim	M - Movimento	P - Patrimonial	NA - Não aplicável	NA - Não aplicável	0 - Não aplicável	42.9.3	Edifícios e outras construções	M - Movimento	P - Patrimonial	42.9.3
42.9.4	Outras propriedades de investimento	Sim	M - Movimento	P - Patrimonial	NA - Não aplicável	NA - Não aplicável	0 - Não aplicável	42.9.4	Outras propriedades de investimento	M - Movimento	P - Patrimonial	42.9.4
43	Ativos fixos tangíveis	Sim	A - Agregação	P - Patrimonial	NA - Não aplicável	NA - Não aplicável	0 - Não aplicável	43	Ativos fixos tangíveis	A - Agregação	P - Patrimonial	43
43.0	Bens de domínio público, património histórico, artístico e cultural	Sim	A - Agregação	P - Patrimonial	NA - Não aplicável	NA - Não aplicável	0 - Não aplicável	43.0	Bens de domínio público, património histórico, artístico e cultural	A - Agregação	P - Patrimonial	43.0
43.0.1	Terrenos e recursos naturais	Sim	A - Agregação	P - Patrimonial	NA - Não aplicável	NA - Não aplicável	0 - Não aplicável	43.0.1	Terrenos e recursos naturais	A - Agregação	P - Patrimonial	43.0.1
43.0.1.1	Terrenos incluídos em planos de urbanização com capacidade construtiva	Sim	M - Movimento	P - Patrimonial	NA - Não aplicável	NA - Não aplicável	0 - Não aplicável	43.0.1.1	Terrenos incluídos em planos de urbanização com capacidade construtiva	M - Movimento	P - Patrimonial	43.0.1.1
43.0.1.2	Terrenos não incluídos em plano de urbanização solo rural	Sim	M - Movimento	P - Patrimonial	NA - Não aplicável	NA - Não aplicável	0 - Não aplicável	43.0.1.2	Terrenos não incluídos em plano de urbanização solo rural	M - Movimento	P - Patrimonial	43.0.1.2
43.0.1.3	Outros terrenos situados dentro do perímetro urbano	Sim	M - Movimento	P - Patrimonial	NA - Não aplicável	NA - Não aplicável	0 - Não aplicável	43.0.1.3	Outros terrenos situados dentro do perímetro urbano	M - Movimento	P - Patrimonial	43.0.1.3
43.0.1.4	Recursos naturais	Sim	M - Movimento	P - Patrimonial	NA - Não aplicável	NA - Não aplicável	0 - Não aplicável	43.0.1.4	Recursos naturais	M - Movimento	P - Patrimonial	43.0.1.4
43.0.1.8	Terrenos militares	Sim	M - Movimento	P - Patrimonial	NA - Não aplicável	NA - Não aplicável	0 - Não aplicável	43.0.1.8	Terrenos militares	M - Movimento	P - Patrimonial	43.0.1.8
43.0.1.9	Outros terrenos e outros recursos naturais	Sim	M - Movimento	P - Patrimonial	NA - Não aplicável	NA - Não aplicável	0 - Não aplicável	43.0.1.9	Outros terrenos e outros recursos naturais	M - Movimento	P - Patrimonial	43.0.1.9

CPLC - CORRESPONDÊNCIA ENTRE O PCL E O PCC/SAL

(MUNICIPIO DE PONTA DELGADA)

Ano	2021
Número	1

Subsetor	Administração Local (SAL)
Data de Conferência	01-01-2021

O CPLC identifica a correspondência, unívoca, entre as contas do plano de contas local (PCL) e as contas do plano de contas central (PCC), devendo ser enviado previamente ao primeiro envio da informação dos dados transacionais. É necessária a atualização da correspondência sempre que ocorram alterações ao PCL ou à correspondência com as contas do PCC.

Monitorização	*Login*	*Data*	*Hora*
Inserção	anaguiar	14-02-2020	09:34:20
Modificação	filipevi	10-12-2021	16:00:19

PCL - Plano de Contas Local								Plano de Contas Central (PCC/SAL)				
Código	Designação	Oficial	Detalhe da Conta		Outros detalhes			Código	Designação	Detalhe da Conta		Cl. Equivalente TC/MF
			Tipo	Natureza	Exigibilidade	Natureza	Endividamento			Tipo	Natureza	
43.0.2	Edifícios e outras construções	Sim	A - Agregação	P - Patrimonial	NA - Não aplicável	NA - Não aplicável	0 - Não aplicável	43.0.2	Edifícios e outras construções	A - Agregação	P - Patrimonial	43.0.2
43.0.2.1	Habitações e edificações para serviços	Sim	M - Movimento	P - Patrimonial	NA - Não aplicável	NA - Não aplicável	0 - Não aplicável	43.0.2.1	Habitações e edificações para serviços	M - Movimento	P - Patrimonial	43.0.2.1
43.0.2.2	Edifícios para fins industriais	Sim	M - Movimento	P - Patrimonial	NA - Não aplicável	NA - Não aplicável	0 - Não aplicável	43.0.2.2	Edifícios para fins industriais	M - Movimento	P - Patrimonial	43.0.2.2
43.0.2.3	Edifícios e construções com finalidade sociocultural	Sim	M - Movimento	P - Patrimonial	NA - Não aplicável	NA - Não aplicável	0 - Não aplicável	43.0.2.3	Edifícios e construções com finalidade sociocultural	M - Movimento	P - Patrimonial	43.0.2.3
43.0.2.4	Parques de estacionamento	Sim	M - Movimento	P - Patrimonial	NA - Não aplicável	NA - Não aplicável	0 - Não aplicável	43.0.2.4	Parques de estacionamento	M - Movimento	P - Patrimonial	43.0.2.4
43.0.2.5	Piscinas e complexos desportivos	Sim	M - Movimento	P - Patrimonial	NA - Não aplicável	NA - Não aplicável	0 - Não aplicável	43.0.2.5	Piscinas e complexos desportivos	M - Movimento	P - Patrimonial	43.0.2.5
43.0.2.6	Cemitérios	Sim	M - Movimento	P - Patrimonial	NA - Não aplicável	NA - Não aplicável	0 - Não aplicável	43.0.2.6	Cemitérios	M - Movimento	P - Patrimonial	43.0.2.6
43.0.2.7	Barragens	Sim	M - Movimento	P - Patrimonial	NA - Não aplicável	NA - Não aplicável	0 - Não aplicável	43.0.2.7	Barragens	M - Movimento	P - Patrimonial	43.0.2.7
43.0.2.8	Edifícios e outras construções militares	Sim	M - Movimento	P - Patrimonial	NA - Não aplicável	NA - Não aplicável	0 - Não aplicável	43.0.2.8	Edifícios e outras construções militares	M - Movimento	P - Patrimonial	43.0.2.8
43.0.2.9	Outros	Sim	M - Movimento	P - Patrimonial	NA - Não aplicável	NA - Não aplicável	0 - Não aplicável	43.0.2.9	Outros	M - Movimento	P - Patrimonial	43.0.2.9
43.0.3	Infraestruturas	Sim	A - Agregação	P - Patrimonial	NA - Não aplicável	NA - Não aplicável	0 - Não aplicável	43.0.3	Infraestruturas	A - Agregação	P - Patrimonial	43.0.3
43.0.3.1	Rodoviárias	Sim	M - Movimento	P - Patrimonial	NA - Não aplicável	NA - Não aplicável	0 - Não aplicável	43.0.3.1	Rodoviárias	M - Movimento	P - Patrimonial	43.0.3.1
43.0.3.2	Ferroviárias	Sim	M - Movimento	P - Patrimonial	NA - Não aplicável	NA - Não aplicável	0 - Não aplicável	43.0.3.2	Ferroviárias	M - Movimento	P - Patrimonial	43.0.3.2
43.0.3.3	Portuárias	Sim	M - Movimento	P - Patrimonial	NA - Não aplicável	NA - Não aplicável	0 - Não aplicável	43.0.3.3	Portuárias	M - Movimento	P - Patrimonial	43.0.3.3
43.0.3.4	Aeroportuárias	Sim	M - Movimento	P - Patrimonial	NA - Não aplicável	NA - Não aplicável	0 - Não aplicável	43.0.3.4	Aeroportuárias	M - Movimento	P - Patrimonial	43.0.3.4
43.0.3.5	Sistemas de esgotos	Sim	M - Movimento	P - Patrimonial	NA - Não aplicável	NA - Não aplicável	0 - Não aplicável	43.0.3.5	Sistemas de esgotos	M - Movimento	P - Patrimonial	43.0.3.5
43.0.3.6	Sistemas de abastecimento de água	Sim	M - Movimento	P - Patrimonial	NA - Não aplicável	NA - Não aplicável	0 - Não aplicável	43.0.3.6	Sistemas de abastecimento de água	M - Movimento	P - Patrimonial	43.0.3.6
43.0.3.7	Redes de comunicações	Sim	M - Movimento	P - Patrimonial	NA - Não aplicável	NA - Não aplicável	0 - Não aplicável	43.0.3.7	Redes de comunicações	M - Movimento	P - Patrimonial	43.0.3.7
43.0.3.8	Infraestruturas militares	Sim	M - Movimento	P - Patrimonial	NA - Não aplicável	NA - Não aplicável	0 - Não aplicável	43.0.3.8	Infraestruturas militares	M - Movimento	P - Patrimonial	43.0.3.8
43.0.3.9	Outras infraestruturas	Sim	A - Agregação	P - Patrimonial	NA - Não aplicável	NA - Não aplicável	0 - Não aplicável	43.0.3.9	Outras infraestruturas	M - Movimento	P - Patrimonial	43.0.3.9
43.0.3.9.1	ILUMINAÇÃO PÚBLICA	Não	M - Movimento	P - Patrimonial	NA - Não aplicável	NA - Não aplicável	0 - Não aplicável	43.0.3.9	Outras infraestruturas	M - Movimento	P - Patrimonial	43.0.3.9
43.0.3.9.2	PARQUES E JARDINS	Não	M - Movimento	P - Patrimonial	NA - Não aplicável	NA - Não aplicável	0 - Não aplicável	43.0.3.9	Outras infraestruturas	M - Movimento	P - Patrimonial	43.0.3.9
43.0.3.9.3	INSTALAÇÕES DESPORTIVAS E RECREATIVAS	Não	M - Movimento	P - Patrimonial	NA - Não aplicável	NA - Não aplicável	0 - Não aplicável	43.0.3.9	Outras infraestruturas	M - Movimento	P - Patrimonial	43.0.3.9
43.0.3.9.4	VIAÇÃO RURAL	Não	M - Movimento	P - Patrimonial	NA - Não aplicável	NA - Não aplicável	0 - Não aplicável	43.0.3.9	Outras infraestruturas	M - Movimento	P - Patrimonial	43.0.3.9
43.0.3.9.5	SINALIZAÇÃO E TRÂNSITO	Não	M - Movimento	P - Patrimonial	NA - Não aplicável	NA - Não aplicável	0 - Não aplicável	43.0.3.9	Outras infraestruturas	M - Movimento	P - Patrimonial	43.0.3.9
43.0.3.9.6	CEMITÉRIOS	Não	M - Movimento	P - Patrimonial	NA - Não aplicável	NA - Não aplicável	0 - Não aplicável	43.0.3.9	Outras infraestruturas	M - Movimento	P - Patrimonial	43.0.3.9
43.0.3.9.7	OUTRAS	Não	M - Movimento	P - Patrimonial	NA - Não aplicável	NA - Não aplicável	0 - Não aplicável	43.0.3.9	Outras infraestruturas	M - Movimento	P - Patrimonial	43.0.3.9
43.0.4	Património histórico, artístico e cultural	Sim	A - Agregação	P - Patrimonial	NA - Não aplicável	NA - Não aplicável	0 - Não aplicável	43.0.4	Património histórico, artístico e cultural	A - Agregação	P - Patrimonial	43.0.4
43.0.4.1	Espaços arqueológicos	Sim	M - Movimento	P - Patrimonial	NA - Não aplicável	NA - Não aplicável	0 - Não aplicável	43.0.4.1	Espaços arqueológicos	M - Movimento	P - Patrimonial	43.0.4.1
43.0.4.2	Obras de arte, coleções e antiguidades	Sim	M - Movimento	P - Patrimonial	NA - Não aplicável	NA - Não aplicável	0 - Não aplicável	43.0.4.2	Obras de arte, coleções e antiguidades	M - Movimento	P - Patrimonial	43.0.4.2
43.0.4.3	Livros, arquivos e outras publicações de bibliotecas	Sim	M - Movimento	P - Patrimonial	NA - Não aplicável	NA - Não aplicável	0 - Não aplicável	43.0.4.3	Livros, arquivos e outras publicações de bibliotecas	M - Movimento	P - Patrimonial	43.0.4.3
43.0.4.4	Mobiliário e tapeçarias	Sim	M - Movimento	P - Patrimonial	NA - Não aplicável	NA - Não aplicável	0 - Não aplicável	43.0.4.4	Mobiliário e tapeçarias	M - Movimento	P - Patrimonial	43.0.4.4
43.0.4.5	Joalharia e artigos religiosos	Sim	M - Movimento	P - Patrimonial	NA - Não aplicável	NA - Não aplicável	0 - Não aplicável	43.0.4.5	Joalharia e artigos religiosos	M - Movimento	P - Patrimonial	43.0.4.5
43.0.4.9	Outros	Sim	M - Movimento	P - Patrimonial	NA - Não aplicável	NA - Não aplicável	0 - Não aplicável	43.0.4.9	Outros	M - Movimento	P - Patrimonial	43.0.4.9
43.0.5	Equipamento militar, de segurança e defesa	Sim	M - Movimento	P - Patrimonial	NA - Não aplicável	NA - Não aplicável	0 - Não aplicável	43.0.5	Equipamento militar, de segurança e defesa	M - Movimento	P - Patrimonial	43.0.5
43.0.9	Outros bens de domínio público	Sim	M - Movimento	P - Patrimonial	NA - Não aplicável	NA - Não aplicável	0 - Não aplicável	43.0.9	Outros bens de domínio público	M - Movimento	P - Patrimonial	43.0.9
43.1	Terrenos e recursos naturais	Sim	A - Agregação	P - Patrimonial	NA - Não aplicável	NA - Não aplicável	0 - Não aplicável	43.1	Terrenos e recursos naturais	A - Agregação	P - Patrimonial	43.1
43.1.1	Terrenos incluídos em planos de urbanização com capacidade construtiva	Sim	M - Movimento	P - Patrimonial	NA - Não aplicável	NA - Não aplicável	0 - Não aplicável	43.1.1	Terrenos incluídos em planos de urbanização com capacidade construtiva	M - Movimento	P - Patrimonial	43.1.1
43.1.2	Terrenos não incluídos em planos de urbanização - solo rural	Sim	M - Movimento	P - Patrimonial	NA - Não aplicável	NA - Não aplicável	0 - Não aplicável	43.1.2	Terrenos não incluídos em planos de urbanização - solo rural	M - Movimento	P - Patrimonial	43.1.2
43.1.3	Outros terrenos situados dentro do perímetro urbano	Sim	M - Movimento	P - Patrimonial	NA - Não aplicável	NA - Não aplicável	0 - Não aplicável	43.1.3	Outros terrenos situados dentro do perímetro urbano	M - Movimento	P - Patrimonial	43.1.3
43.1.4	Recursos naturais	Sim	M - Movimento	P - Patrimonial	NA - Não aplicável	NA - Não aplicável	0 - Não aplicável	43.1.4	Recursos naturais	M - Movimento	P - Patrimonial	43.1.4
43.1.9	Outros terrenos e outros recursos naturais	Sim	M - Movimento	P - Patrimonial	NA - Não aplicável	NA - Não aplicável	0 - Não aplicável	43.1.9	Outros terrenos e outros recursos naturais	M - Movimento	P - Patrimonial	43.1.9
43.2	Edifícios e outras construções	Sim	A - Agregação	P - Patrimonial	NA - Não aplicável	NA - Não aplicável	0 - Não aplicável	43.2	Edifícios e outras construções	A - Agregação	P - Patrimonial	43.2
43.2.1	Habitações e edificações para serviços	Sim	A - Agregação	P - Patrimonial	NA - Não aplicável	NA - Não aplicável	0 - Não aplicável	43.2.1	Habitações e edificações para serviços	M - Movimento	P - Patrimonial	43.2.1
43.2.1.1	Habitação	Não	M - Movimento	P - Patrimonial	NA - Não aplicável	NA - Não aplicável	0 - Não aplicável	43.2.1	Habitações e edificações para serviços	M - Movimento	P - Patrimonial	43.2.1
43.2.1.2	INSTALAÇÕES DE SERVIÇOS	Não	M - Movimento	P - Patrimonial	NA - Não aplicável	NA - Não aplicável	0 - Não aplicável	43.2.1	Habitações e edificações para serviços	M - Movimento	P - Patrimonial	43.2.1
43.2.1.3	INSTALAÇÕES DESPORTIVAS E RECREATIVAS	Não	M - Movimento	P - Patrimonial	NA - Não aplicável	NA - Não aplicável	0 - Não aplicável	43.2.1	Habitações e edificações para serviços	M - Movimento	P - Patrimonial	43.2.1

CPLC - CORRESPONDÊNCIA ENTRE O PCL E O PCC/SAL

(MUNICIPIO DE PONTA DELGADA)

Ano	2021
Número	1

Subsetor	Administração Local (SAL)
Data de Conferência	01-01-2021

O CPLC identifica a correspondência, unívoca, entre as contas do plano de contas local (PCL) e as contas do plano de contas central (PCC), devendo ser enviado previamente ao primeiro envio da informação dos dados transacionais. É necessária a atualização da correspondência sempre que ocorram alterações ao PCL ou à correspondência com as contas do PCC.

Monitorização	*Login*	*Data*	*Hora*
Inserção	anaguiar	14-02-2020	09:34:20
Modificação	filipevi	10-12-2021	16:00:19

PCL - Plano de Contas Local								Plano de Contas Central (PCC/SAL)				
Código	Designação	Oficial	Detalhe da Conta		Outros detalhes			Código	Designação	Detalhe da Conta		Cl. Equivalente TC/MF
			Tipo	Natureza	Exigibilidade	Natureza	Endividamento			Tipo	Natureza	
43.2.1.4	MERCADOS E INSTALAÇÕES DE FISCALIZ. SANITÁRIA	Não	M - Movimento	P - Patrimonial	NA - Não aplicável	NA - Não aplicável	0 - Não aplicável	43.2.1	Habitações e edificações para serviços	M - Movimento	P - Patrimonial	43.2.1
43.2.1.5	ESCOLAS	Não	M - Movimento	P - Patrimonial	NA - Não aplicável	NA - Não aplicável	0 - Não aplicável	43.2.1	Habitações e edificações para serviços	M - Movimento	P - Patrimonial	43.2.1
43.2.1.9	OUTROS	Não	M - Movimento	P - Patrimonial	NA - Não aplicável	NA - Não aplicável	0 - Não aplicável	43.2.1	Habitações e edificações para serviços	M - Movimento	P - Patrimonial	43.2.1
43.2.2	Edificações para fins industriais	Sim	M - Movimento	P - Patrimonial	NA - Não aplicável	NA - Não aplicável	0 - Não aplicável	43.2.2	Edificações para fins industriais	M - Movimento	P - Patrimonial	43.2.2
43.2.3	Edifícios e construções com finalidade sociocultural	Sim	M - Movimento	P - Patrimonial	NA - Não aplicável	NA - Não aplicável	0 - Não aplicável	43.2.3	Edifícios e construções com finalidade sociocultural	M - Movimento	P - Patrimonial	43.2.3
43.2.4	Parques de estacionamento	Sim	M - Movimento	P - Patrimonial	NA - Não aplicável	NA - Não aplicável	0 - Não aplicável	43.2.4	Parques de estacionamento	M - Movimento	P - Patrimonial	43.2.4
43.2.5	Piscinas e complexos desportivos	Sim	M - Movimento	P - Patrimonial	NA - Não aplicável	NA - Não aplicável	0 - Não aplicável	43.2.5	Piscinas e complexos desportivos	M - Movimento	P - Patrimonial	43.2.5
43.2.9	Outros	Sim	A - Agregação	P - Patrimonial	NA - Não aplicável	NA - Não aplicável	0 - Não aplicável	43.2.9	Outros	M - Movimento	P - Patrimonial	43.2.9
43.2.9.4	ILUMINAÇÃO PÚBLICA	Não	M - Movimento	P - Patrimonial	NA - Não aplicável	NA - Não aplicável	0 - Não aplicável	43.2.9	Outros	M - Movimento	P - Patrimonial	43.2.9
43.2.9.6	INSTALAÇÕES DESPORTIVAS E RECREATIVAS	Não	M - Movimento	P - Patrimonial	NA - Não aplicável	NA - Não aplicável	0 - Não aplicável	43.2.9	Outros	M - Movimento	P - Patrimonial	43.2.9
43.2.9.8	SINALIZAÇÃO E TRÂNSITO	Não	M - Movimento	P - Patrimonial	NA - Não aplicável	NA - Não aplicável	0 - Não aplicável	43.2.9	Outros	M - Movimento	P - Patrimonial	43.2.9
43.2.9.9	Outras Construções	Não	M - Movimento	P - Patrimonial	NA - Não aplicável	NA - Não aplicável	0 - Não aplicável	43.2.9	Outros	M - Movimento	P - Patrimonial	43.2.9
43.3	Equipamento básico	Sim	A - Agregação	P - Patrimonial	NA - Não aplicável	NA - Não aplicável	0 - Não aplicável	43.3	Equipamento básico	A - Agregação	P - Patrimonial	43.3
43.3.1	Equipamento informático e de telecomunicações	Sim	M - Movimento	P - Patrimonial	NA - Não aplicável	NA - Não aplicável	0 - Não aplicável	43.3.1	Equipamento informático e de telecomunicações	M - Movimento	P - Patrimonial	43.3.1
43.3.2	Equipamento para investigação e formação, de medida e de utilização técnica especial	Sim	M - Movimento	P - Patrimonial	NA - Não aplicável	NA - Não aplicável	0 - Não aplicável	43.3.2	Equipamento para investigação e formação, de medida e de utilização técnica especial	M - Movimento	P - Patrimonial	43.3.2
43.3.3	Equipamento e material específico dos serviços de saúde	Sim	M - Movimento	P - Patrimonial	NA - Não aplicável	NA - Não aplicável	0 - Não aplicável	43.3.3	Equipamento e material específico dos serviços de saúde	M - Movimento	P - Patrimonial	43.3.3
43.3.4	Equipamento e material recreativo, desportivo, de educação e de cultura	Sim	M - Movimento	P - Patrimonial	NA - Não aplicável	NA - Não aplicável	0 - Não aplicável	43.3.4	Equipamento e material recreativo, desportivo, de educação e de cultura	M - Movimento	P - Patrimonial	43.3.4
43.3.5	Equipamento e material para serviços de alimentação, rouparia e lavandaria	Sim	M - Movimento	P - Patrimonial	NA - Não aplicável	NA - Não aplicável	0 - Não aplicável	43.3.5	Equipamento e material para serviços de alimentação, rouparia e lavandaria	M - Movimento	P - Patrimonial	43.3.5
43.3.6	Equipamento para agricultura, pesca e jardinagem	Sim	M - Movimento	P - Patrimonial	NA - Não aplicável	NA - Não aplicável	0 - Não aplicável	43.3.6	Equipamento para agricultura, pesca e jardinagem	M - Movimento	P - Patrimonial	43.3.6
43.3.7	Equipamento e material de apoio à produção	Sim	M - Movimento	P - Patrimonial	NA - Não aplicável	NA - Não aplicável	0 - Não aplicável	43.3.7	Equipamento e material de apoio à produção	M - Movimento	P - Patrimonial	43.3.7
43.3.8	Equipamento militar, de segurança e defesa	Sim	M - Movimento	P - Patrimonial	NA - Não aplicável	NA - Não aplicável	0 - Não aplicável	43.3.8	Equipamento militar, de segurança e defesa	M - Movimento	P - Patrimonial	43.3.8
43.3.9	Outro equipamento básico	Sim	M - Movimento	P - Patrimonial	NA - Não aplicável	NA - Não aplicável	0 - Não aplicável	43.3.9	Outro equipamento básico	M - Movimento	P - Patrimonial	43.3.9
43.4	Equipamento de transporte	Sim	A - Agregação	P - Patrimonial	NA - Não aplicável	NA - Não aplicável	0 - Não aplicável	43.4	Equipamento de transporte	A - Agregação	P - Patrimonial	43.4
43.4.1	Transportes ferroviários	Sim	M - Movimento	P - Patrimonial	NA - Não aplicável	NA - Não aplicável	0 - Não aplicável	43.4.1	Transportes ferroviários	M - Movimento	P - Patrimonial	43.4.1
43.4.2	Transportes rodoviários	Sim	M - Movimento	P - Patrimonial	NA - Não aplicável	NA - Não aplicável	0 - Não aplicável	43.4.2	Transportes rodoviários	M - Movimento	P - Patrimonial	43.4.2
43.4.3	Transportes marítimos e fluviais	Sim	M - Movimento	P - Patrimonial	NA - Não aplicável	NA - Não aplicável	0 - Não aplicável	43.4.3	Transportes marítimos e fluviais	M - Movimento	P - Patrimonial	43.4.3
43.4.4	Transportes aéreos	Sim	M - Movimento	P - Patrimonial	NA - Não aplicável	NA - Não aplicável	0 - Não aplicável	43.4.4	Transportes aéreos	M - Movimento	P - Patrimonial	43.4.4
43.4.8	Viaturas militares	Sim	M - Movimento	P - Patrimonial	NA - Não aplicável	NA - Não aplicável	0 - Não aplicável	43.4.8	Viaturas militares	M - Movimento	P - Patrimonial	43.4.8
43.4.9	Outros	Sim	M - Movimento	P - Patrimonial	NA - Não aplicável	NA - Não aplicável	0 - Não aplicável	43.4.9	Outros	M - Movimento	P - Patrimonial	43.4.9
43.5	Equipamento administrativo	Sim	A - Agregação	P - Patrimonial	NA - Não aplicável	NA - Não aplicável	0 - Não aplicável	43.5	Equipamento administrativo	A - Agregação	P - Patrimonial	43.5
43.5.1	Equipamento informático e de telecomunicações	Sim	M - Movimento	P - Patrimonial	NA - Não aplicável	NA - Não aplicável	0 - Não aplicável	43.5.1	Equipamento informático e de telecomunicações	M - Movimento	P - Patrimonial	43.5.1
43.5.2	Equipamento de escritório e de reprografia	Sim	M - Movimento	P - Patrimonial	NA - Não aplicável	NA - Não aplicável	0 - Não aplicável	43.5.2	Equipamento de escritório e de reprografia	M - Movimento	P - Patrimonial	43.5.2
43.5.3	Mobiliário de escritório e de arquivo	Sim	M - Movimento	P - Patrimonial	NA - Não aplicável	NA - Não aplicável	0 - Não aplicável	43.5.3	Mobiliário de escritório e de arquivo	M - Movimento	P - Patrimonial	43.5.3
43.5.9	Outros	Sim	M - Movimento	P - Patrimonial	NA - Não aplicável	NA - Não aplicável	0 - Não aplicável	43.5.9	Outros	M - Movimento	P - Patrimonial	43.5.9
43.6	Equipamentos biológicos	Sim	A - Agregação	P - Patrimonial	NA - Não aplicável	NA - Não aplicável	0 - Não aplicável	43.6	Equipamentos biológicos	A - Agregação	P - Patrimonial	43.6
43.6.1	Animais de trabalho	Sim	M - Movimento	P - Patrimonial	NA - Não aplicável	NA - Não aplicável	0 - Não aplicável	43.6.1	Animais de trabalho	M - Movimento	P - Patrimonial	43.6.1
43.6.2	Animais de atividades desportivas	Sim	M - Movimento	P - Patrimonial	NA - Não aplicável	NA - Não aplicável	0 - Não aplicável	43.6.2	Animais de atividades desportivas	M - Movimento	P - Patrimonial	43.6.2
43.6.3	Plantas	Sim	M - Movimento	P - Patrimonial	NA - Não aplicável	NA - Não aplicável	0 - Não aplicável	43.6.3	Plantas	M - Movimento	P - Patrimonial	43.6.3
43.6.9	Outros equipamentos biológicos	Sim	M - Movimento	P - Patrimonial	NA - Não aplicável	NA - Não aplicável	0 - Não aplicável	43.6.9	Outros equipamentos biológicos	M - Movimento	P - Patrimonial	43.6.9
43.7	Outros ativos fixos tangíveis	Sim	A - Agregação	P - Patrimonial	NA - Não aplicável	NA - Não aplicável	0 - Não aplicável	43.7	Outros ativos fixos tangíveis	A - Agregação	P - Patrimonial	43.7
43.7.1	Equipamento de oficina e reparações	Sim	M - Movimento	P - Patrimonial	NA - Não aplicável	NA - Não aplicável	0 - Não aplicável	43.7.1	Equipamento de oficina e reparações	M - Movimento	P - Patrimonial	43.7.1
43.7.2	Equipamento de decoração e conforto, de utilização comum	Sim	M - Movimento	P - Patrimonial	NA - Não aplicável	NA - Não aplicável	0 - Não aplicável	43.7.2	Equipamento de decoração e conforto, de utilização comum	M - Movimento	P - Patrimonial	43.7.2
43.7.3	Equipamento individual para fins especiais	Sim	M - Movimento	P - Patrimonial	NA - Não aplicável	NA - Não aplicável	0 - Não aplicável	43.7.3	Equipamento individual para fins especiais	M - Movimento	P - Patrimonial	43.7.3

CPLC - CORRESPONDÊNCIA ENTRE O PCL E O PCC/SAL

(MUNICIPIO DE PONTA DELGADA)

Ano	2021
Número	1

Subsetor	Administração Local (SAL)
Data de Conferência	01-01-2021

O CPLC identifica a correspondência, unívoca, entre as contas do plano de contas local (PCL) e as contas do plano de contas central (PCC), devendo ser enviado previamente ao primeiro envio da informação dos dados transacionais. É necessária a atualização da correspondência sempre que ocorram alterações ao PCL ou à correspondência com as contas do PCC.

Monitorização	*Login*	*Data*	*Hora*
Inserção	anaguiar	14-02-2020	09:34:20
Modificação	filipevi	10-12-2021	16:00:19

PCL - Plano de Contas Local								Plano de Contas Central (PCC/SAL)				
Código	Designação	Oficial	Detalhe da Conta		Outros detalhes			Código	Designação	Detalhe da Conta		Cl. Equivalente TC/MF
			Tipo	Natureza	Exigibilidade	Natureza	Endividamento			Tipo	Natureza	
43.7.4	Equipamento para acondicionamento de embalagens	Sim	M - Movimento	P - Patrimonial	NA - Não aplicável	NA - Não aplicável	0 - Não aplicável	43.7.4	Equipamento para acondicionamento de embalagens	M - Movimento	P - Patrimonial	43.7.4
43.7.9	Outros	Sim	M - Movimento	P - Patrimonial	NA - Não aplicável	NA - Não aplicável	0 - Não aplicável	43.7.9	Outros	M - Movimento	P - Patrimonial	43.7.9
43.8	Depreciações acumuladas	Sim	A - Agregação	P - Patrimonial	NA - Não aplicável	NA - Não aplicável	0 - Não aplicável	43.8	Depreciações acumuladas	A - Agregação	P - Patrimonial	43.8
43.8.0	Bens de domínio público, património histórico, artístico e cultural	Sim	A - Agregação	P - Patrimonial	NA - Não aplicável	NA - Não aplicável	0 - Não aplicável	43.8.0	Bens de domínio público, património histórico, artístico e cultural	A - Agregação	P - Patrimonial	43.8.0
43.8.0.1	Terrenos e recursos naturais	Sim	A - Agregação	P - Patrimonial	NA - Não aplicável	NA - Não aplicável	0 - Não aplicável	43.8.0.1	Terrenos e recursos naturais	A - Agregação	P - Patrimonial	43.8.0
43.8.0.1.1	Terrenos incluídos em planos de urbanização com capacidade construtiva	Sim	M - Movimento	P - Patrimonial	NA - Não aplicável	NA - Não aplicável	0 - Não aplicável	43.8.0.1.1	Terrenos incluídos em planos de urbanização com capacidade construtiva	M - Movimento	P - Patrimonial	43.8.0
43.8.0.1.2	Terrenos não incluídos em plano de urbanização solo rural	Sim	M - Movimento	P - Patrimonial	NA - Não aplicável	NA - Não aplicável	0 - Não aplicável	43.8.0.1.2	Terrenos não incluídos em plano de urbanização solo rural	M - Movimento	P - Patrimonial	43.8.0
43.8.0.1.3	Outros terrenos situados dentro do perímetro urbano	Sim	M - Movimento	P - Patrimonial	NA - Não aplicável	NA - Não aplicável	0 - Não aplicável	43.8.0.1.3	Outros terrenos situados dentro do perímetro urbano	M - Movimento	P - Patrimonial	43.8.0
43.8.0.1.4	Recursos naturais	Sim	M - Movimento	P - Patrimonial	NA - Não aplicável	NA - Não aplicável	0 - Não aplicável	43.8.0.1.4	Recursos naturais	M - Movimento	P - Patrimonial	43.8.0
43.8.0.1.8	Terrenos militares	Sim	M - Movimento	P - Patrimonial	NA - Não aplicável	NA - Não aplicável	0 - Não aplicável	43.8.0.1.8	Terrenos militares	M - Movimento	P - Patrimonial	43.8.0
43.8.0.1.9	Outros terrenos e outros recursos naturais	Sim	M - Movimento	P - Patrimonial	NA - Não aplicável	NA - Não aplicável	0 - Não aplicável	43.8.0.1.9	Outros terrenos e outros recursos naturais	M - Movimento	P - Patrimonial	43.8.0
43.8.0.2	Edifícios e outras construções	Sim	A - Agregação	P - Patrimonial	NA - Não aplicável	NA - Não aplicável	0 - Não aplicável	43.8.0.2	Edifícios e outras construções	A - Agregação	P - Patrimonial	43.8.0
43.8.0.2.1	Habitações e edificações para serviços	Sim	M - Movimento	P - Patrimonial	NA - Não aplicável	NA - Não aplicável	0 - Não aplicável	43.8.0.2.1	Habitações e edificações para serviços	M - Movimento	P - Patrimonial	43.8.0
43.8.0.2.2	Edifícios para fins industriais	Sim	M - Movimento	P - Patrimonial	NA - Não aplicável	NA - Não aplicável	0 - Não aplicável	43.8.0.2.2	Edifícios para fins industriais	M - Movimento	P - Patrimonial	43.8.0
43.8.0.2.3	Edifícios e construções com finalidade sociocultural	Sim	M - Movimento	P - Patrimonial	NA - Não aplicável	NA - Não aplicável	0 - Não aplicável	43.8.0.2.3	Edifícios e construções com finalidade sociocultural	M - Movimento	P - Patrimonial	43.8.0
43.8.0.2.4	Parques de estacionamento	Sim	M - Movimento	P - Patrimonial	NA - Não aplicável	NA - Não aplicável	0 - Não aplicável	43.8.0.2.4	Parques de estacionamento	M - Movimento	P - Patrimonial	43.8.0
43.8.0.2.5	Piscinas e complexos desportivos	Sim	M - Movimento	P - Patrimonial	NA - Não aplicável	NA - Não aplicável	0 - Não aplicável	43.8.0.2.5	Piscinas e complexos desportivos	M - Movimento	P - Patrimonial	43.8.0
43.8.0.2.6	Cemitérios	Sim	M - Movimento	P - Patrimonial	NA - Não aplicável	NA - Não aplicável	0 - Não aplicável	43.8.0.2.6	Cemitérios	M - Movimento	P - Patrimonial	43.8.0
43.8.0.2.7	Barragens	Sim	M - Movimento	P - Patrimonial	NA - Não aplicável	NA - Não aplicável	0 - Não aplicável	43.8.0.2.7	Barragens	M - Movimento	P - Patrimonial	43.8.0
43.8.0.2.8	Edifícios e outras construções militares	Sim	M - Movimento	P - Patrimonial	NA - Não aplicável	NA - Não aplicável	0 - Não aplicável	43.8.0.2.8	Edifícios e outras construções militares	M - Movimento	P - Patrimonial	43.8.0
43.8.0.2.9	Outros	Sim	M - Movimento	P - Patrimonial	NA - Não aplicável	NA - Não aplicável	0 - Não aplicável	43.8.0.2.9	Outros	M - Movimento	P - Patrimonial	43.8.0
43.8.0.3	Infraestruturas	Sim	A - Agregação	P - Patrimonial	NA - Não aplicável	NA - Não aplicável	0 - Não aplicável	43.8.0.3	Infraestruturas	A - Agregação	P - Patrimonial	43.8.0
43.8.0.3.1	Rodoviárias	Sim	M - Movimento	P - Patrimonial	NA - Não aplicável	NA - Não aplicável	0 - Não aplicável	43.8.0.3.1	Rodoviárias	M - Movimento	P - Patrimonial	43.8.0
43.8.0.3.2	Ferroviárias	Sim	M - Movimento	P - Patrimonial	NA - Não aplicável	NA - Não aplicável	0 - Não aplicável	43.8.0.3.2	Ferroviárias	M - Movimento	P - Patrimonial	43.8.0
43.8.0.3.3	Portuárias	Sim	M - Movimento	P - Patrimonial	NA - Não aplicável	NA - Não aplicável	0 - Não aplicável	43.8.0.3.3	Portuárias	M - Movimento	P - Patrimonial	43.8.0
43.8.0.3.4	Aeroportuárias	Sim	M - Movimento	P - Patrimonial	NA - Não aplicável	NA - Não aplicável	0 - Não aplicável	43.8.0.3.4	Aeroportuárias	M - Movimento	P - Patrimonial	43.8.0
43.8.0.3.5	Sistemas de esgotos	Sim	M - Movimento	P - Patrimonial	NA - Não aplicável	NA - Não aplicável	0 - Não aplicável	43.8.0.3.5	Sistemas de esgotos	M - Movimento	P - Patrimonial	43.8.0
43.8.0.3.6	Sistemas de abastecimento de água	Sim	M - Movimento	P - Patrimonial	NA - Não aplicável	NA - Não aplicável	0 - Não aplicável	43.8.0.3.6	Sistemas de abastecimento de água	M - Movimento	P - Patrimonial	43.8.0
43.8.0.3.7	Redes de comunicações	Sim	M - Movimento	P - Patrimonial	NA - Não aplicável	NA - Não aplicável	0 - Não aplicável	43.8.0.3.7	Redes de comunicações	M - Movimento	P - Patrimonial	43.8.0
43.8.0.3.8	Infraestruturas militares	Sim	M - Movimento	P - Patrimonial	NA - Não aplicável	NA - Não aplicável	0 - Não aplicável	43.8.0.3.8	Infraestruturas militares	M - Movimento	P - Patrimonial	43.8.0
43.8.0.3.9	Outras infraestruturas	Sim	A - Agregação	P - Patrimonial	NA - Não aplicável	NA - Não aplicável	0 - Não aplicável	43.8.0.3.9	Outras infraestruturas	M - Movimento	P - Patrimonial	43.8.0
43.8.0.3.9.04	ILUMINAÇÃO PÚBLICA	Não	M - Movimento	P - Patrimonial	NA - Não aplicável	NA - Não aplicável	0 - Não aplicável	43.8.0.3.9	Outras infraestruturas	M - Movimento	P - Patrimonial	43.8.0
43.8.0.3.9.05	PARQUES E JARDINS	Não	M - Movimento	P - Patrimonial	NA - Não aplicável	NA - Não aplicável	0 - Não aplicável	43.8.0.3.9	Outras infraestruturas	M - Movimento	P - Patrimonial	43.8.0
43.8.0.3.9.06	INSTALAÇÕES DESPORTIVAS E RECREATIVAS	Não	M - Movimento	P - Patrimonial	NA - Não aplicável	NA - Não aplicável	0 - Não aplicável	43.8.0.3.9	Outras infraestruturas	M - Movimento	P - Patrimonial	43.8.0
43.8.0.3.9.08	VIAÇÃO RURAL	Não	M - Movimento	P - Patrimonial	NA - Não aplicável	NA - Não aplicável	0 - Não aplicável	43.8.0.3.9	Outras infraestruturas	M - Movimento	P - Patrimonial	43.8.0
43.8.0.3.9.09	SINALIZAÇÃO E TRÂNSITO	Não	M - Movimento	P - Patrimonial	NA - Não aplicável	NA - Não aplicável	0 - Não aplicável	43.8.0.3.9	Outras infraestruturas	M - Movimento	P - Patrimonial	43.8.0
43.8.0.3.9.12	CEMITÉRIOS	Não	M - Movimento	P - Patrimonial	NA - Não aplicável	NA - Não aplicável	0 - Não aplicável	43.8.0.3.9	Outras infraestruturas	M - Movimento	P - Patrimonial	43.8.0
43.8.0.3.9.13	OUTROS	Não	M - Movimento	P - Patrimonial	NA - Não aplicável	NA - Não aplicável	0 - Não aplicável	43.8.0.3.9	Outras infraestruturas	M - Movimento	P - Patrimonial	43.8.0
43.8.0.4	Património histórico, artístico e cultural	Sim	A - Agregação	P - Patrimonial	NA - Não aplicável	NA - Não aplicável	0 - Não aplicável	43.8.0.4	Património histórico, artístico e cultural	A - Agregação	P - Patrimonial	43.8.0
43.8.0.4.1	Espaços arqueológicos	Sim	M - Movimento	P - Patrimonial	NA - Não aplicável	NA - Não aplicável	0 - Não aplicável	43.8.0.4.1	Espaços arqueológicos	M - Movimento	P - Patrimonial	43.8.0
43.8.0.4.2	Obras de arte, coleções e antiguidades	Sim	M - Movimento	P - Patrimonial	NA - Não aplicável	NA - Não aplicável	0 - Não aplicável	43.8.0.4.2	Obras de arte, coleções e antiguidades	M - Movimento	P - Patrimonial	43.8.0
43.8.0.4.3	Livros, arquivos e outras publicações de bibliotecas	Sim	M - Movimento	P - Patrimonial	NA - Não aplicável	NA - Não aplicável	0 - Não aplicável	43.8.0.4.3	Livros, arquivos e outras publicações de bibliotecas	M - Movimento	P - Patrimonial	43.8.0
43.8.0.4.4	Mobiliário e tapeçarias	Sim	M - Movimento	P - Patrimonial	NA - Não aplicável	NA - Não aplicável	0 - Não aplicável	43.8.0.4.4	Mobiliário e tapeçarias	M - Movimento	P - Patrimonial	43.8.0
43.8.0.4.5	Joalharia e artigos religiodos	Sim	M - Movimento	P - Patrimonial	NA - Não aplicável	NA - Não aplicável	0 - Não aplicável	43.8.0.4.5	Joalharia e artigos religiodos	M - Movimento	P - Patrimonial	43.8.0
43.8.0.4.9	Outros	Sim	M - Movimento	P - Patrimonial	NA - Não aplicável	NA - Não aplicável	0 - Não aplicável	43.8.0.4.9	Outros	M - Movimento	P - Patrimonial	43.8.0
43.8.0.5	Equipamento militar, de segurança e defesa	Sim	M - Movimento	P - Patrimonial	NA - Não aplicável	NA - Não aplicável	0 - Não aplicável	43.8.0.5	Equipamento militar, de segurança e defesa	M - Movimento	P - Patrimonial	43.8.0
43.8.0.9	Outros bens de domínio público	Sim	M - Movimento	P - Patrimonial	NA - Não aplicável	NA - Não aplicável	0 - Não aplicável	43.8.0.9	Outros bens de domínio público	M - Movimento	P - Patrimonial	43.8.0
43.8.1	Terrenos e recursos naturais	Sim	A - Agregação	P - Patrimonial	NA - Não aplicável	NA - Não aplicável	0 - Não aplicável	43.8.1	Terrenos e recursos naturais	A - Agregação	P - Patrimonial	43.8.1

CPLC - CORRESPONDÊNCIA ENTRE O PCL E O PCC/SAL

(MUNICIPIO DE PONTA DELGADA)

Ano	2021
Número	1

Subsetor	Administração Local (SAL)
Data de Conferência	01-01-2021

O CPLC identifica a correspondência, unívoca, entre as contas do plano de contas local (PCL) e as contas do plano de contas central (PCC), devendo ser enviado previamente ao primeiro envio da informação dos dados transacionais. É necessária a atualização da correspondência sempre que ocorram alterações ao PCL ou à correspondência com as contas do PCC.

Monitorização	*Login*	*Data*	*Hora*
Inserção	anaguiar	14-02-2020	09:34:20
Modificação	filipevi	10-12-2021	16:00:19

PCL - Plano de Contas Local								Plano de Contas Central (PCC/SAL)				
Código	Designação	Oficial	Detalhe da Conta		Outros detalhes			Código	Designação	Detalhe da Conta		Cl. Equivalente TC/MF
			Tipo	Natureza	Exigibilidade	Natureza	Endividamento			Tipo	Natureza	
43.8.1.1	Terrenos incluídos em planos de urbanização com capacidade construtiva	Sim	M - Movimento	P - Patrimonial	NA - Não aplicável	NA - Não aplicável	0 - Não aplicável	43.8.1.1	Terrenos incluídos em planos de urbanização com capacidade construtiva	M - Movimento	P - Patrimonial	43.8.1
43.8.1.2	Teerenos não incluídos em planos de urbanização solo rural	Sim	M - Movimento	P - Patrimonial	NA - Não aplicável	NA - Não aplicável	0 - Não aplicável	43.8.1.2	Teerenos não incluídos em planos de urbanização solo rural	M - Movimento	P - Patrimonial	43.8.1
43.8.1.3	Outros terrenos situados dentro do perímetro urbano	Sim	M - Movimento	P - Patrimonial	NA - Não aplicável	NA - Não aplicável	0 - Não aplicável	43.8.1.3	Outros terrenos situados dentro do perímetro urbano	M - Movimento	P - Patrimonial	43.8.1
43.8.1.4	Recursos naturais	Sim	M - Movimento	P - Patrimonial	NA - Não aplicável	NA - Não aplicável	0 - Não aplicável	43.8.1.4	Recursos naturais	M - Movimento	P - Patrimonial	43.8.1
43.8.1.9	Outros terrenos e outros recursos naturais	Sim	M - Movimento	P - Patrimonial	NA - Não aplicável	NA - Não aplicável	0 - Não aplicável	43.8.1.9	Outros terrenos e outros recursos naturais	M - Movimento	P - Patrimonial	43.8.1
43.8.2	Edifícios e outras construções	Sim	A - Agregação	P - Patrimonial	NA - Não aplicável	NA - Não aplicável	0 - Não aplicável	43.8.2	Edifícios e outras construções	A - Agregação	P - Patrimonial	43.8.2
43.8.2.1	Habitações e edificações para serviços	Sim	A - Agregação	P - Patrimonial	NA - Não aplicável	NA - Não aplicável	0 - Não aplicável	43.8.2.1	Habitações e edificações para serviços	M - Movimento	P - Patrimonial	43.8.2
43.8.2.1.1	Habitação	Não	M - Movimento	P - Patrimonial	NA - Não aplicável	NA - Não aplicável	0 - Não aplicável	43.8.2.1	Habitações e edificações para serviços	M - Movimento	P - Patrimonial	43.8.2
43.8.2.1.2	INSTALAÇÕES DE SERVIÇOS	Não	M - Movimento	P - Patrimonial	NA - Não aplicável	NA - Não aplicável	0 - Não aplicável	43.8.2.1	Habitações e edificações para serviços	M - Movimento	P - Patrimonial	43.8.2
43.8.2.1.3	INSTALAÇÕES DESPORTIVAS E RECREATIVAS	Não	M - Movimento	P - Patrimonial	NA - Não aplicável	NA - Não aplicável	0 - Não aplicável	43.8.2.1	Habitações e edificações para serviços	M - Movimento	P - Patrimonial	43.8.2
43.8.2.1.4	MERCADOS E INSTALAÇÕES DE FISCALIZ. SANITÁRIA	Não	M - Movimento	P - Patrimonial	NA - Não aplicável	NA - Não aplicável	0 - Não aplicável	43.8.2.1	Habitações e edificações para serviços	M - Movimento	P - Patrimonial	43.8.2
43.8.2.1.5	ESCOLAS	Não	M - Movimento	P - Patrimonial	NA - Não aplicável	NA - Não aplicável	0 - Não aplicável	43.8.2.1	Habitações e edificações para serviços	M - Movimento	P - Patrimonial	43.8.2
43.8.2.1.9	OUTROS	Não	M - Movimento	P - Patrimonial	NA - Não aplicável	NA - Não aplicável	0 - Não aplicável	43.8.2.1	Habitações e edificações para serviços	M - Movimento	P - Patrimonial	43.8.2
43.8.2.2	Edificações para fins industriais	Sim	M - Movimento	P - Patrimonial	NA - Não aplicável	NA - Não aplicável	0 - Não aplicável	43.8.2.2	Edificações para fins industriais	M - Movimento	P - Patrimonial	43.8.2
43.8.2.3	Edifícios e construções com finalidade sociocultural	Sim	M - Movimento	P - Patrimonial	NA - Não aplicável	NA - Não aplicável	0 - Não aplicável	43.8.2.3	Edifícios e construções com finalidade sociocultural	M - Movimento	P - Patrimonial	43.8.2
43.8.2.4	Parques de estacionamento	Sim	M - Movimento	P - Patrimonial	NA - Não aplicável	NA - Não aplicável	0 - Não aplicável	43.8.2.4	Parques de estacionamento	M - Movimento	P - Patrimonial	43.8.2
43.8.2.5	Piscinas e complexos desportivos	Sim	M - Movimento	P - Patrimonial	NA - Não aplicável	NA - Não aplicável	0 - Não aplicável	43.8.2.5	Piscinas e complexos desportivos	M - Movimento	P - Patrimonial	43.8.2
43.8.2.9	Outros	Sim	A - Agregação	P - Patrimonial	NA - Não aplicável	NA - Não aplicável	0 - Não aplicável	43.8.2.9	Outros	M - Movimento	P - Patrimonial	43.8.2
43.8.2.9.1	ILUMINAÇÃO PÚBLICA	Não	M - Movimento	P - Patrimonial	NA - Não aplicável	NA - Não aplicável	0 - Não aplicável	43.8.2.9	Outros	M - Movimento	P - Patrimonial	43.8.2
43.8.2.9.2	INSTALAÇÕES DESPORTIVAS E RECREATIVAS	Não	M - Movimento	P - Patrimonial	NA - Não aplicável	NA - Não aplicável	0 - Não aplicável	43.8.2.9	Outros	M - Movimento	P - Patrimonial	43.8.2
43.8.2.9.3	SINALIZAÇÃO E TRÂNSITO	Não	M - Movimento	P - Patrimonial	NA - Não aplicável	NA - Não aplicável	0 - Não aplicável	43.8.2.9	Outros	M - Movimento	P - Patrimonial	43.8.2
43.8.2.9.9	Outras Construções	Não	M - Movimento	P - Patrimonial	NA - Não aplicável	NA - Não aplicável	0 - Não aplicável	43.8.2.9	Outros	M - Movimento	P - Patrimonial	43.8.2
43.8.3	Equipamento básico	Sim	A - Agregação	P - Patrimonial	NA - Não aplicável	NA - Não aplicável	0 - Não aplicável	43.8.3	Equipamento básico	A - Agregação	P - Patrimonial	43.8.3
43.8.3.1	Equipamento informático e de telecomunicações	Sim	M - Movimento	P - Patrimonial	NA - Não aplicável	NA - Não aplicável	0 - Não aplicável	43.8.3.1	Equipamento informático e de telecomunicações	M - Movimento	P - Patrimonial	43.8.3
43.8.3.2	Equipamento para investigação e formação, de medida e de utilização técnica especial	Sim	M - Movimento	P - Patrimonial	NA - Não aplicável	NA - Não aplicável	0 - Não aplicável	43.8.3.2	Equipamento para investigação e formação, de medida e de utilização técnica especial	M - Movimento	P - Patrimonial	43.8.3
43.8.3.3	Equipamento e material específico dos serviços de saúde	Sim	M - Movimento	P - Patrimonial	NA - Não aplicável	NA - Não aplicável	0 - Não aplicável	43.8.3.3	Equipamento e material específico dos serviços de saúde	M - Movimento	P - Patrimonial	43.8.3
43.8.3.4	Equipamento e material recreativo, desportivo, de educação e de cultura	Sim	M - Movimento	P - Patrimonial	NA - Não aplicável	NA - Não aplicável	0 - Não aplicável	43.8.3.4	Equipamento e material recreativo, desportivo, de educação e de cultura	M - Movimento	P - Patrimonial	43.8.3
43.8.3.5	Equipamento e material para serviços de alimentação, rouparia e lavandaria	Sim	M - Movimento	P - Patrimonial	NA - Não aplicável	NA - Não aplicável	0 - Não aplicável	43.8.3.5	Equipamento e material para serviços de alimentação, rouparia e lavandaria	M - Movimento	P - Patrimonial	43.8.3
43.8.3.6	Equipamento para agricultura, pesca e jardinagem	Sim	M - Movimento	P - Patrimonial	NA - Não aplicável	NA - Não aplicável	0 - Não aplicável	43.8.3.6	Equipamento para agricultura, pesca e jardinagem	M - Movimento	P - Patrimonial	43.8.3
43.8.3.7	Equipamento e material de apoio à produção	Sim	M - Movimento	P - Patrimonial	NA - Não aplicável	NA - Não aplicável	0 - Não aplicável	43.8.3.7	Equipamento e material de apoio à produção	M - Movimento	P - Patrimonial	43.8.3
43.8.3.8	Equipamento militar, de segurança e defesa	Sim	M - Movimento	P - Patrimonial	NA - Não aplicável	NA - Não aplicável	0 - Não aplicável	43.8.3.8	Equipamento militar, de segurança e defesa	M - Movimento	P - Patrimonial	43.8.3
43.8.3.9	Outro equipamento básico	Sim	M - Movimento	P - Patrimonial	NA - Não aplicável	NA - Não aplicável	0 - Não aplicável	43.8.3.9	Outro equipamento básico	M - Movimento	P - Patrimonial	43.8.3
43.8.4	Equipamento de transporte	Sim	A - Agregação	P - Patrimonial	NA - Não aplicável	NA - Não aplicável	0 - Não aplicável	43.8.4	Equipamento de transporte	A - Agregação	P - Patrimonial	43.8.4
43.8.4.1	Transportes ferroviários	Sim	M - Movimento	P - Patrimonial	NA - Não aplicável	NA - Não aplicável	0 - Não aplicável	43.8.4.1	Transportes ferroviários	M - Movimento	P - Patrimonial	43.8.4
43.8.4.2	Transportes rodoviários	Sim	M - Movimento	P - Patrimonial	NA - Não aplicável	NA - Não aplicável	0 - Não aplicável	43.8.4.2	Transportes rodoviários	M - Movimento	P - Patrimonial	43.8.4
43.8.4.3	Transportes marítimos e fluviais	Sim	M - Movimento	P - Patrimonial	NA - Não aplicável	NA - Não aplicável	0 - Não aplicável	43.8.4.3	Transportes marítimos e fluviais	M - Movimento	P - Patrimonial	43.8.4
43.8.4.4	Transportes aéreos	Sim	M - Movimento	P - Patrimonial	NA - Não aplicável	NA - Não aplicável	0 - Não aplicável	43.8.4.4	Transportes aéreos	M - Movimento	P - Patrimonial	43.8.4
43.8.4.8	Viaturas militares	Sim	M - Movimento	P - Patrimonial	NA - Não aplicável	NA - Não aplicável	0 - Não aplicável	43.8.4.8	Viaturas militares	M - Movimento	P - Patrimonial	43.8.4
43.8.4.9	Outros	Sim	M - Movimento	P - Patrimonial	NA - Não aplicável	NA - Não aplicável	0 - Não aplicável	43.8.4.9	Outros	M - Movimento	P - Patrimonial	43.8.4
43.8.5	Equipamento administrativo	Sim	A - Agregação	P - Patrimonial	NA - Não aplicável	NA - Não aplicável	0 - Não aplicável	43.8.5	Equipamento administrativo	A - Agregação	P - Patrimonial	43.8.5

CPLC - CORRESPONDÊNCIA ENTRE O PCL E O PCC/SAL

(MUNICIPIO DE PONTA DELGADA)

Ano	2021
Número	1

Subsetor	Administração Local (SAL)
Data de Conferência	01-01-2021

O CPLC identifica a correspondência, unívoca, entre as contas do plano de contas local (PCL) e as contas do plano de contas central (PCC), devendo ser enviado previamente ao primeiro envio da informação dos dados transacionais. É necessária a atualização da correspondência sempre que ocorram alterações ao PCL ou à correspondência com as contas do PCC.

Monitorização	*Login*	*Data*	*Hora*
Inserção	anaguiar	14-02-2020	09:34:20
Modificação	filipevi	10-12-2021	16:00:19

PCL - Plano de Contas Local								Plano de Contas Central (PCC/SAL)				
Código	Designação	Oficial	Detalhe da Conta		Outros detalhes			Código	Designação	Detalhe da Conta		Cl. Equivalente TC/MF
			Tipo	Natureza	Exigibilidade	Natureza	Endividamento			Tipo	Natureza	
43.8.5.1	Equipamento informático e de telecomunicações	Sim	M - Movimento	P - Patrimonial	NA - Não aplicável	NA - Não aplicável	0 - Não aplicável	43.8.5.1	Equipamento informático e de telecomunicações	M - Movimento	P - Patrimonial	43.8.5
43.8.5.2	Equipamento de escritório e de reprografia	Sim	M - Movimento	P - Patrimonial	NA - Não aplicável	NA - Não aplicável	0 - Não aplicável	43.8.5.2	Equipamento de escritório e de reprografia	M - Movimento	P - Patrimonial	43.8.5
43.8.5.3	Mobiliário de escritório e de arquivo	Sim	M - Movimento	P - Patrimonial	NA - Não aplicável	NA - Não aplicável	0 - Não aplicável	43.8.5.3	Mobiliário de escritório e de arquivo	M - Movimento	P - Patrimonial	43.8.5
43.8.5.9	Outros	Sim	M - Movimento	P - Patrimonial	NA - Não aplicável	NA - Não aplicável	0 - Não aplicável	43.8.5.9	Outros	M - Movimento	P - Patrimonial	43.8.5
43.8.6	Equipamentos biológicos	Sim	A - Agregação	P - Patrimonial	NA - Não aplicável	NA - Não aplicável	0 - Não aplicável	43.8.6	Equipamentos biológicos	A - Agregação	P - Patrimonial	43.8.6
43.8.6.1	Animais de trabalho	Sim	M - Movimento	P - Patrimonial	NA - Não aplicável	NA - Não aplicável	0 - Não aplicável	43.8.6.1	Animais de trabalho	M - Movimento	P - Patrimonial	43.8.6
43.8.6.2	Animais de atividades desportivas	Sim	M - Movimento	P - Patrimonial	NA - Não aplicável	NA - Não aplicável	0 - Não aplicável	43.8.6.2	Animais de atividades desportivas	M - Movimento	P - Patrimonial	43.8.6
43.8.6.3	Plantas	Sim	M - Movimento	P - Patrimonial	NA - Não aplicável	NA - Não aplicável	0 - Não aplicável	43.8.6.3	Plantas	M - Movimento	P - Patrimonial	43.8.6
43.8.6.9	Outros equipamentos biológicos	Sim	M - Movimento	P - Patrimonial	NA - Não aplicável	NA - Não aplicável	0 - Não aplicável	43.8.6.9	Outros equipamentos biológicos	M - Movimento	P - Patrimonial	43.8.6
43.8.7	Outros ativos fixos tangíveis	Sim	A - Agregação	P - Patrimonial	NA - Não aplicável	NA - Não aplicável	0 - Não aplicável	43.8.7	Outros ativos fixos tangíveis	A - Agregação	P - Patrimonial	43.8.7
43.8.7.1	Equipamento de oficina e reparações	Sim	M - Movimento	P - Patrimonial	NA - Não aplicável	NA - Não aplicável	0 - Não aplicável	43.8.7.1	Equipamento de oficina e reparações	M - Movimento	P - Patrimonial	43.8.7
43.8.7.2	Equipamento de decoração e conforto, de utilização comum	Sim	M - Movimento	P - Patrimonial	NA - Não aplicável	NA - Não aplicável	0 - Não aplicável	43.8.7.2	Equipamento de decoração e conforto, de utilização comum	M - Movimento	P - Patrimonial	43.8.7
43.8.7.3	Equipamento individual para fins especiais	Sim	M - Movimento	P - Patrimonial	NA - Não aplicável	NA - Não aplicável	0 - Não aplicável	43.8.7.3	Equipamento individual para fins especiais	M - Movimento	P - Patrimonial	43.8.7
43.8.7.4	Equipamento para acondicionamento de embalagens	Sim	M - Movimento	P - Patrimonial	NA - Não aplicável	NA - Não aplicável	0 - Não aplicável	43.8.7.4	Equipamento para acondicionamento de embalagens	M - Movimento	P - Patrimonial	43.8.7
43.8.7.9	Outros	Sim	M - Movimento	P - Patrimonial	NA - Não aplicável	NA - Não aplicável	0 - Não aplicável	43.8.7.9	Outros	M - Movimento	P - Patrimonial	43.8.7
43.9	Perdas por imparidade acumuladas	Sim	A - Agregação	P - Patrimonial	NA - Não aplicável	NA - Não aplicável	0 - Não aplicável	43.9	Perdas por imparidade acumuladas	A - Agregação	P - Patrimonial	43.9
43.9.0	Bens de domínio público, património histórico, artístico e cultural	Sim	M - Movimento	P - Patrimonial	NA - Não aplicável	NA - Não aplicável	0 - Não aplicável	43.9.0	Bens de domínio público, património histórico, artístico e cultural	M - Movimento	P - Patrimonial	43.9.0
43.9.1	Terrenos e recursos naturais	Sim	M - Movimento	P - Patrimonial	NA - Não aplicável	NA - Não aplicável	0 - Não aplicável	43.9.1	Terrenos e recursos naturais	M - Movimento	P - Patrimonial	43.9.1
43.9.2	Edifícios e outras construções	Sim	M - Movimento	P - Patrimonial	NA - Não aplicável	NA - Não aplicável	0 - Não aplicável	43.9.2	Edifícios e outras construções	M - Movimento	P - Patrimonial	43.9.2
43.9.3	Equipamento básico	Sim	M - Movimento	P - Patrimonial	NA - Não aplicável	NA - Não aplicável	0 - Não aplicável	43.9.3	Equipamento básico	M - Movimento	P - Patrimonial	43.9.3
43.9.4	Equipamento de transporte	Sim	M - Movimento	P - Patrimonial	NA - Não aplicável	NA - Não aplicável	0 - Não aplicável	43.9.4	Equipamento de transporte	M - Movimento	P - Patrimonial	43.9.4
43.9.5	Equipamento administrativo	Sim	M - Movimento	P - Patrimonial	NA - Não aplicável	NA - Não aplicável	0 - Não aplicável	43.9.5	Equipamento administrativo	M - Movimento	P - Patrimonial	43.9.5
43.9.6	Equipamentos biológicos	Sim	M - Movimento	P - Patrimonial	NA - Não aplicável	NA - Não aplicável	0 - Não aplicável	43.9.6	Equipamentos biológicos	M - Movimento	P - Patrimonial	43.9.6
43.9.7	Outros ativos fixos tangíveis	Sim	M - Movimento	P - Patrimonial	NA - Não aplicável	NA - Não aplicável	0 - Não aplicável	43.9.7	Outros ativos fixos tangíveis	M - Movimento	P - Patrimonial	43.9.7
44	Ativos intangíveis	Sim	A - Agregação	P - Patrimonial	NA - Não aplicável	NA - Não aplicável	0 - Não aplicável	44	Ativos intangíveis	A - Agregação	P - Patrimonial	44
44.0	Ativos intangíveis de domínio público, património histórico, artístico e cultural	Sim	M - Movimento	P - Patrimonial	NA - Não aplicável	NA - Não aplicável	0 - Não aplicável	44.0	Ativos intangíveis de domínio público, património histórico, artístico e cultural	M - Movimento	P - Patrimonial	44.0
44.1	Goodwill	Sim	M - Movimento	P - Patrimonial	NA - Não aplicável	NA - Não aplicável	0 - Não aplicável	44.1	Goodwill	M - Movimento	P - Patrimonial	44.1
44.2	Projetos de desenvolvimento	Sim	M - Movimento	P - Patrimonial	NA - Não aplicável	NA - Não aplicável	0 - Não aplicável	44.2	Projetos de desenvolvimento	M - Movimento	P - Patrimonial	44.2
44.3	Programas de computador e sistemas de informação	Sim	M - Movimento	P - Patrimonial	NA - Não aplicável	NA - Não aplicável	0 - Não aplicável	44.3	Programas de computador e sistemas de informação	M - Movimento	P - Patrimonial	44.3
44.4	Propriedade industrial e intelectual	Sim	M - Movimento	P - Patrimonial	NA - Não aplicável	NA - Não aplicável	0 - Não aplicável	44.4	Propriedade industrial e intelectual	M - Movimento	P - Patrimonial	44.4
44.6	Outros ativos intangíveis	Sim	M - Movimento	P - Patrimonial	NA - Não aplicável	NA - Não aplicável	0 - Não aplicável	44.6	Outros ativos intangíveis	M - Movimento	P - Patrimonial	44.6
44.8	Amortizações acumuladas	Sim	A - Agregação	P - Patrimonial	NA - Não aplicável	NA - Não aplicável	0 - Não aplicável	44.8	Amortizações acumuladas	A - Agregação	P - Patrimonial	44.8
44.8.0	Ativos intangíveis de domínio público, património histórico, artístico e cultural	Sim	M - Movimento	P - Patrimonial	NA - Não aplicável	NA - Não aplicável	0 - Não aplicável	44.8.0	Ativos intangíveis de domínio público, património histórico, artístico e cultural	M - Movimento	P - Patrimonial	44.8.0
44.8.1	Goodwill	Sim	M - Movimento	P - Patrimonial	NA - Não aplicável	NA - Não aplicável	0 - Não aplicável	44.8.1	Goodwill	M - Movimento	P - Patrimonial	44.8.1
44.8.2	Projetos de desenvolvimento	Sim	M - Movimento	P - Patrimonial	NA - Não aplicável	NA - Não aplicável	0 - Não aplicável	44.8.2	Projetos de desenvolvimento	M - Movimento	P - Patrimonial	44.8.2
44.8.3	Programas de computador e sistemas de informação	Sim	M - Movimento	P - Patrimonial	NA - Não aplicável	NA - Não aplicável	0 - Não aplicável	44.8.3	Programas de computador e sistemas de informação	M - Movimento	P - Patrimonial	44.8.3
44.8.4	Propriedade industrial e intelectual	Sim	M - Movimento	P - Patrimonial	NA - Não aplicável	NA - Não aplicável	0 - Não aplicável	44.8.4	Propriedade industrial e intelectual	M - Movimento	P - Patrimonial	44.8.4
44.8.6	Outros ativos intangíveis	Sim	M - Movimento	P - Patrimonial	NA - Não aplicável	NA - Não aplicável	0 - Não aplicável	44.8.6	Outros ativos intangíveis	M - Movimento	P - Patrimonial	44.8.6
44.9	Perdas por imparidade acumuladas	Sim	A - Agregação	P - Patrimonial	NA - Não aplicável	NA - Não aplicável	0 - Não aplicável	44.9	Perdas por imparidade acumuladas	A - Agregação	P - Patrimonial	44.9
44.9.0	Ativos intangíveis de domínio público, património histórico, artístico e cultural	Sim	M - Movimento	P - Patrimonial	NA - Não aplicável	NA - Não aplicável	0 - Não aplicável	44.9.0	Ativos intangíveis de domínio público, património histórico, artístico e cultural	M - Movimento	P - Patrimonial	44.9.0
44.9.1	Goodwill	Sim	M - Movimento	P - Patrimonial	NA - Não aplicável	NA - Não aplicável	0 - Não aplicável	44.9.1	Goodwill	M - Movimento	P - Patrimonial	44.9.1
44.9.2	Projetos de desenvolvimento	Sim	M - Movimento	P - Patrimonial	NA - Não aplicável	NA - Não aplicável	0 - Não aplicável	44.9.2	Projetos de desenvolvimento	M - Movimento	P - Patrimonial	44.9.2
44.9.3	Programas de computador e sistemas de informação	Sim	M - Movimento	P - Patrimonial	NA - Não aplicável	NA - Não aplicável	0 - Não aplicável	44.9.3	Programas de computador e sistemas de informação	M - Movimento	P - Patrimonial	44.9.3
44.9.4	Propriedade industrial e intelectual	Sim	M - Movimento	P - Patrimonial	NA - Não aplicável	NA - Não aplicável	0 - Não aplicável	44.9.4	Propriedade industrial e intelectual	M - Movimento	P - Patrimonial	44.9.4

CPLC - CORRESPONDÊNCIA ENTRE O PCL E O PCC/SAL

(MUNICIPIO DE PONTA DELGADA)

Ano	2021
Número	1

Subsetor	Administração Local (SAL)
Data de Conferência	01-01-2021

O CPLC identifica a correspondência, unívoca, entre as contas do plano de contas local (PCL) e as contas do plano de contas central (PCC), devendo ser enviado previamente ao primeiro envio da informação dos dados transacionais. É necessária a atualização da correspondência sempre que ocorram alterações ao PCL ou à correspondência com as contas do PCC.

Monitorização	*Login*	*Data*	*Hora*
Inserção	anaguiar	14-02-2020	09:34:20
Modificação	filipevi	10-12-2021	16:00:19

PCL - Plano de Contas Local								Plano de Contas Central (PCC/SAL)				
Código	Designação	Oficial	Detalhe da Conta		Outros detalhes			Código	Designação	Detalhe da Conta		Cl. Equivalente TC/MF
			Tipo	Natureza	Exigibilidade	Natureza	Endividamento			Tipo	Natureza	
44.9.6	Outros ativos intangíveis	Sim	M - Movimento	P - Patrimonial	NA - Não aplicável	NA - Não aplicável	0 - Não aplicável	44.9.6	Outros ativos intangíveis	M - Movimento	P - Patrimonial	44.9.6
45	Investimentos em curso	Sim	A - Agregação	P - Patrimonial	NA - Não aplicável	NA - Não aplicável	0 - Não aplicável	45	Investimentos em curso	A - Agregação	P - Patrimonial	45
45.1	Investimentos financeiros em curso	Sim	A - Agregação	P - Patrimonial	NA - Não aplicável	NA - Não aplicável	0 - Não aplicável	45.1	Investimentos financeiros em curso	A - Agregação	P - Patrimonial	45.1
45.1.1	Participações financeiras	Sim	M - Movimento	P - Patrimonial	NA - Não aplicável	NA - Não aplicável	0 - Não aplicável	45.1.1	Participações financeiras	M - Movimento	P - Patrimonial	45.1.1
45.1.2	Outros ativos financeiros	Sim	M - Movimento	P - Patrimonial	NA - Não aplicável	NA - Não aplicável	0 - Não aplicável	45.1.2	Outros ativos financeiros	M - Movimento	P - Patrimonial	45.1.2
45.2	Propriedades de investimento em curso	Sim	M - Movimento	P - Patrimonial	NA - Não aplicável	NA - Não aplicável	0 - Não aplicável	45.2	Propriedades de investimento em curso	M - Movimento	P - Patrimonial	45.2
45.3	Ativos fixos tangíveis em curso	Sim	A - Agregação	P - Patrimonial	NA - Não aplicável	NA - Não aplicável	0 - Não aplicável	45.3	Ativos fixos tangíveis em curso	M - Movimento	P - Patrimonial	45.3
45.3.0	Bens de domínio público, património histórico, artístico e cultural	Não	A - Agregação	P - Patrimonial	NA - Não aplicável	NA - Não aplicável	0 - Não aplicável	45.3	Ativos fixos tangíveis em curso	M - Movimento	P - Patrimonial	45.3
45.3.0.1	TERRENOS E RECURSOS NATURAIS	Não	M - Movimento	P - Patrimonial	NA - Não aplicável	NA - Não aplicável	0 - Não aplicável	45.3	Ativos fixos tangíveis em curso	M - Movimento	P - Patrimonial	45.3
45.3.0.2	Edifícios e outras construções	Não	M - Movimento	P - Patrimonial	NA - Não aplicável	NA - Não aplicável	0 - Não aplicável	45.3	Ativos fixos tangíveis em curso	M - Movimento	P - Patrimonial	45.3
45.3.0.3	Infraestruturas	Não	A - Agregação	P - Patrimonial	NA - Não aplicável	NA - Não aplicável	0 - Não aplicável	45.3	Ativos fixos tangíveis em curso	M - Movimento	P - Patrimonial	45.3
45.3.0.3.1	Rodoviárias	Não	M - Movimento	P - Patrimonial	NA - Não aplicável	NA - Não aplicável	0 - Não aplicável	45.3	Ativos fixos tangíveis em curso	M - Movimento	P - Patrimonial	45.3
45.3.0.3.9	Outras Infraestruturas	Não	A - Agregação	P - Patrimonial	NA - Não aplicável	NA - Não aplicável	0 - Não aplicável	45.3	Ativos fixos tangíveis em curso	M - Movimento	P - Patrimonial	45.3
45.3.0.3.9.01	Iluminação Pública	Não	M - Movimento	P - Patrimonial	NA - Não aplicável	NA - Não aplicável	0 - Não aplicável	45.3	Ativos fixos tangíveis em curso	M - Movimento	P - Patrimonial	45.3
45.3.0.3.9.02	Parques e Jardins	Não	M - Movimento	P - Patrimonial	NA - Não aplicável	NA - Não aplicável	0 - Não aplicável	45.3	Ativos fixos tangíveis em curso	M - Movimento	P - Patrimonial	45.3
45.3.0.3.9.03	Intalações Desportivas e Recreativa	Não	M - Movimento	P - Patrimonial	NA - Não aplicável	NA - Não aplicável	0 - Não aplicável	45.3	Ativos fixos tangíveis em curso	M - Movimento	P - Patrimonial	45.3
45.3.0.3.9.04	Viação Rural	Não	M - Movimento	P - Patrimonial	NA - Não aplicável	NA - Não aplicável	0 - Não aplicável	45.3	Ativos fixos tangíveis em curso	M - Movimento	P - Patrimonial	45.3
45.3.0.3.9.05	Sinalização e Transito	Não	M - Movimento	P - Patrimonial	NA - Não aplicável	NA - Não aplicável	0 - Não aplicável	45.3	Ativos fixos tangíveis em curso	M - Movimento	P - Patrimonial	45.3
45.3.0.3.9.06	Cemitérios	Não	M - Movimento	P - Patrimonial	NA - Não aplicável	NA - Não aplicável	0 - Não aplicável	45.3	Ativos fixos tangíveis em curso	M - Movimento	P - Patrimonial	45.3
45.3.0.3.9.09	Outras	Não	M - Movimento	P - Patrimonial	NA - Não aplicável	NA - Não aplicável	0 - Não aplicável	45.3	Ativos fixos tangíveis em curso	M - Movimento	P - Patrimonial	45.3
45.3.1	Terrenos e recursos naturais	Não	M - Movimento	P - Patrimonial	NA - Não aplicável	NA - Não aplicável	0 - Não aplicável	45.3	Ativos fixos tangíveis em curso	M - Movimento	P - Patrimonial	45.3
45.3.2	Edifícios e outras construções	Não	A - Agregação	P - Patrimonial	NA - Não aplicável	NA - Não aplicável	0 - Não aplicável	45.3	Ativos fixos tangíveis em curso	M - Movimento	P - Patrimonial	45.3
45.3.2.1	Habitações e edificações para serviços	Não	A - Agregação	P - Patrimonial	NA - Não aplicável	NA - Não aplicável	0 - Não aplicável	45.3	Ativos fixos tangíveis em curso	M - Movimento	P - Patrimonial	45.3
45.3.2.1.1	Habitação	Não	M - Movimento	P - Patrimonial	NA - Não aplicável	NA - Não aplicável	0 - Não aplicável	45.3	Ativos fixos tangíveis em curso	M - Movimento	P - Patrimonial	45.3
45.3.2.1.2	INSTALAÇÕES DE SERVIÇOS	Não	M - Movimento	P - Patrimonial	NA - Não aplicável	NA - Não aplicável	0 - Não aplicável	45.3	Ativos fixos tangíveis em curso	M - Movimento	P - Patrimonial	45.3
45.3.2.1.3	INSTALAÇÕES DESPORTIVAS E RECREATIVAS	Não	M - Movimento	P - Patrimonial	NA - Não aplicável	NA - Não aplicável	0 - Não aplicável	45.3	Ativos fixos tangíveis em curso	M - Movimento	P - Patrimonial	45.3
45.3.2.1.4	MERCADOS E INSTALAÇÕES DE FISCALIZ. SANITÁRIA	Não	M - Movimento	P - Patrimonial	NA - Não aplicável	NA - Não aplicável	0 - Não aplicável	45.3	Ativos fixos tangíveis em curso	M - Movimento	P - Patrimonial	45.3
45.3.2.1.5	ESCOLAS	Não	M - Movimento	P - Patrimonial	NA - Não aplicável	NA - Não aplicável	0 - Não aplicável	45.3	Ativos fixos tangíveis em curso	M - Movimento	P - Patrimonial	45.3
45.3.2.1.9	OUTROS	Não	M - Movimento	P - Patrimonial	NA - Não aplicável	NA - Não aplicável	0 - Não aplicável	45.3	Ativos fixos tangíveis em curso	M - Movimento	P - Patrimonial	45.3
45.3.2.2	Edificações para fins industriais	Não	M - Movimento	P - Patrimonial	NA - Não aplicável	NA - Não aplicável	0 - Não aplicável	45.3	Ativos fixos tangíveis em curso	M - Movimento	P - Patrimonial	45.3
45.3.2.3	Edifícios e construções com finalidade sociocultural	Não	M - Movimento	P - Patrimonial	NA - Não aplicável	NA - Não aplicável	0 - Não aplicável	45.3	Ativos fixos tangíveis em curso	M - Movimento	P - Patrimonial	45.3
45.3.2.4	Parques de estacionamento	Não	M - Movimento	P - Patrimonial	NA - Não aplicável	NA - Não aplicável	0 - Não aplicável	45.3	Ativos fixos tangíveis em curso	M - Movimento	P - Patrimonial	45.3
45.3.2.5	Piscinas e complexos desportivos	Não	M - Movimento	P - Patrimonial	NA - Não aplicável	NA - Não aplicável	0 - Não aplicável	45.3	Ativos fixos tangíveis em curso	M - Movimento	P - Patrimonial	45.3
45.3.2.9	Outras Construções	Não	A - Agregação	P - Patrimonial	NA - Não aplicável	NA - Não aplicável	0 - Não aplicável	45.3	Ativos fixos tangíveis em curso	M - Movimento	P - Patrimonial	45.3
45.3.2.9.1	Iluminação Pública	Não	M - Movimento	P - Patrimonial	NA - Não aplicável	NA - Não aplicável	0 - Não aplicável	45.3	Ativos fixos tangíveis em curso	M - Movimento	P - Patrimonial	45.3
45.3.2.9.2	Sinalização e Transito	Não	M - Movimento	P - Patrimonial	NA - Não aplicável	NA - Não aplicável	0 - Não aplicável	45.3	Ativos fixos tangíveis em curso	M - Movimento	P - Patrimonial	45.3
45.3.2.9.3	Parques e Jardins	Não	M - Movimento	P - Patrimonial	NA - Não aplicável	NA - Não aplicável	0 - Não aplicável	45.3	Ativos fixos tangíveis em curso	M - Movimento	P - Patrimonial	45.3
45.3.2.9.9	Outras Construções	Não	M - Movimento	P - Patrimonial	NA - Não aplicável	NA - Não aplicável	0 - Não aplicável	45.3	Ativos fixos tangíveis em curso	M - Movimento	P - Patrimonial	45.3
45.3.4	EQUIPAMENTO DE TRANSPORTE	Não	M - Movimento	P - Patrimonial	NA - Não aplicável	NA - Não aplicável	0 - Não aplicável	45.3	Ativos fixos tangíveis em curso	M - Movimento	P - Patrimonial	45.3
45.3.9	Outros Investimentos em Curso	Não	A - Agregação	P - Patrimonial	NA - Não aplicável	NA - Não aplicável	0 - Não aplicável	45.3	Ativos fixos tangíveis em curso	M - Movimento	P - Patrimonial	45.3
45.3.9.3	Equipamento Básico	Não	M - Movimento	P - Patrimonial	NA - Não aplicável	NA - Não aplicável	0 - Não aplicável	45.3	Ativos fixos tangíveis em curso	M - Movimento	P - Patrimonial	45.3
45.3.9.9	Outros Investimentos em Curso	Não	M - Movimento	P - Patrimonial	NA - Não aplicável	NA - Não aplicável	0 - Não aplicável	45.3	Ativos fixos tangíveis em curso	M - Movimento	P - Patrimonial	45.3
45.4	Ativos intangíveis em curso	Sim	M - Movimento	P - Patrimonial	NA - Não aplicável	NA - Não aplicável	0 - Não aplicável	45.4	Ativos intangíveis em curso	M - Movimento	P - Patrimonial	45.4
45.5	Adiantamentos por conta de investimentos	Sim	A - Agregação	P - Patrimonial	NA - Não aplicável	NA - Não aplicável	0 - Não aplicável	45.5	Adiantamentos por conta de investimentos	A - Agregação	P - Patrimonial	45.5
45.5.1	Investimentos financeiros	Sim	A - Agregação	P - Patrimonial	NA - Não aplicável	NA - Não aplicável	0 - Não aplicável	45.5.1	Investimentos financeiros	A - Agregação	P - Patrimonial	45.5.1
45.5.1.1	Participações financeiras	Sim	M - Movimento	P - Patrimonial	NA - Não aplicável	NA - Não aplicável	0 - Não aplicável	45.5.1.1	Participações financeiras	M - Movimento	P - Patrimonial	45.5.1.1
45.5.1.2	Outros ativos financeiros	Sim	M - Movimento	P - Patrimonial	NA - Não aplicável	NA - Não aplicável	0 - Não aplicável	45.5.1.2	Outros ativos financeiros	M - Movimento	P - Patrimonial	45.5.1.2
45.5.2	Propriedades de investimento	Sim	M - Movimento	P - Patrimonial	NA - Não aplicável	NA - Não aplicável	0 - Não aplicável	45.5.2	Propriedades de investimento	M - Movimento	P - Patrimonial	45.5.2
45.5.3	Ativos fixos tangíveis	Sim	M - Movimento	P - Patrimonial	NA - Não aplicável	NA - Não aplicável	0 - Não aplicável	45.5.3	Ativos fixos tangíveis	M - Movimento	P - Patrimonial	45.5.3
45.5.4	Ativos intangíveis	Sim	M - Movimento	P - Patrimonial	NA - Não aplicável	NA - Não aplicável	0 - Não aplicável	45.5.4	Ativos intangíveis	M - Movimento	P - Patrimonial	45.5.4
45.9	Perdas por imparidade acumuladas	Sim	A - Agregação	P - Patrimonial	NA - Não aplicável	NA - Não aplicável	0 - Não aplicável	45.9	Perdas por imparidade acumuladas	A - Agregação	P - Patrimonial	45.9
45.9.1	Investimentos financeiros em curso	Sim	A - Agregação	P - Patrimonial	NA - Não aplicável	NA - Não aplicável	0 - Não aplicável	45.9.1	Investimentos financeiros em curso	A - Agregação	P - Patrimonial	45.9.1
45.9.1.1	Participações financeiras	Sim	M - Movimento	P - Patrimonial	NA - Não aplicável	NA - Não aplicável	0 - Não aplicável	45.9.1.1	Participações financeiras	M - Movimento	P - Patrimonial	45.9.1.1
45.9.1.2	Outros ativos financeiros	Sim	M - Movimento	P - Patrimonial	NA - Não aplicável	NA - Não aplicável	0 - Não aplicável	45.9.1.2	Outros ativos financeiros	M - Movimento	P - Patrimonial	45.9.1.2

CPLC - CORRESPONDÊNCIA ENTRE O PCL E O PCC/SAL

(MUNICIPIO DE PONTA DELGADA)

Ano	2021
Número	1

Subsetor	Administração Local (SAL)
Data de Conferência	01-01-2021

O CPLC identifica a correspondência, unívoca, entre as contas do plano de contas local (PCL) e as contas do plano de contas central (PCC), devendo ser enviado previamente ao primeiro envio da informação dos dados transacionais. É necessária a atualização da correspondência sempre que ocorram alterações ao PCL ou à correspondência com as contas do PCC.

Monitorização	*Login*	*Data*	*Hora*
Inserção	anaguiar	14-02-2020	09:34:20
Modificação	filipevi	10-12-2021	16:00:19

PCL - Plano de Contas Local								Plano de Contas Central (PCC/SAL)				
Código	Designação	Oficial	Detalhe da Conta		Outros detalhes			Código	Designação	Detalhe da Conta		Cl. Equivalente TC/MF
			Tipo	Natureza	Exigibilidade	Natureza	Endividamento			Tipo	Natureza	
45.9.2	Propriedades de investimento em curso	Sim	M - Movimento	P - Patrimonial	NA - Não aplicável	NA - Não aplicável	0 - Não aplicável	45.9.2	Propriedades de investimento em curso	M - Movimento	P - Patrimonial	45.9.2
45.9.3	Ativos fixos tangíveis em curso	Sim	M - Movimento	P - Patrimonial	NA - Não aplicável	NA - Não aplicável	0 - Não aplicável	45.9.3	Ativos fixos tangíveis em curso	M - Movimento	P - Patrimonial	45.9.3
45.9.4	Ativos intangíveis em curso	Sim	M - Movimento	P - Patrimonial	NA - Não aplicável	NA - Não aplicável	0 - Não aplicável	45.9.4	Ativos intangíveis em curso	M - Movimento	P - Patrimonial	45.9.4
45.9.5	Adiantamentos por conta de investimentos	Sim	A - Agregação	P - Patrimonial	NA - Não aplicável	NA - Não aplicável	0 - Não aplicável	45.9.5	Adiantamentos por conta de investimentos	A - Agregação	P - Patrimonial	45.9.5
45.9.5.1	Investimentos financeiros	Sim	A - Agregação	P - Patrimonial	NA - Não aplicável	NA - Não aplicável	0 - Não aplicável	45.9.5.1	Investimentos financeiros	A - Agregação	P - Patrimonial	45.9.5.1
45.9.5.1.1	Participações financeiras	Sim	M - Movimento	P - Patrimonial	NA - Não aplicável	NA - Não aplicável	0 - Não aplicável	45.9.5.1.1	Participações financeiras	M - Movimento	P - Patrimonial	45.9.5.1.1
45.9.5.1.2	Outros ativos financeiros	Sim	M - Movimento	P - Patrimonial	NA - Não aplicável	NA - Não aplicável	0 - Não aplicável	45.9.5.1.2	Outros ativos financeiros	M - Movimento	P - Patrimonial	45.9.5.1.2
45.9.5.2	Propriedades de investimento	Sim	M - Movimento	P - Patrimonial	NA - Não aplicável	NA - Não aplicável	0 - Não aplicável	45.9.5.2	Propriedades de investimento	M - Movimento	P - Patrimonial	45.9.5.2
45.9.5.3	Ativos fixos tangíveis	Sim	M - Movimento	P - Patrimonial	NA - Não aplicável	NA - Não aplicável	0 - Não aplicável	45.9.5.3	Ativos fixos tangíveis	M - Movimento	P - Patrimonial	45.9.5.3
45.9.5.4	Ativos intangíveis	Sim	M - Movimento	P - Patrimonial	NA - Não aplicável	NA - Não aplicável	0 - Não aplicável	45.9.5.4	Ativos intangíveis	M - Movimento	P - Patrimonial	45.9.5.4
46	Ativos não correntes detidos para venda	Sim	A - Agregação	P - Patrimonial	NA - Não aplicável	NA - Não aplicável	0 - Não aplicável	46	Ativos não correntes detidos para venda	A - Agregação	P - Patrimonial	46
46.1	Ativos Fixos Tangíveis	Sim	M - Movimento	P - Patrimonial	NA - Não aplicável	NA - Não aplicável	0 - Não aplicável	46.1	Ativos Fixos Tangíveis	M - Movimento	P - Patrimonial	46.1
46.8	Outros	Sim	M - Movimento	P - Patrimonial	NA - Não aplicável	NA - Não aplicável	0 - Não aplicável	46.8	Outros	M - Movimento	P - Patrimonial	46.8
46.9	Perdas por imparidade acumuladas	Sim	A - Agregação	P - Patrimonial	NA - Não aplicável	NA - Não aplicável	0 - Não aplicável	46.9	Perdas por imparidade acumuladas	A - Agregação	P - Patrimonial	46.9
46.9.1	Ativos Fixos Tangíveis	Sim	M - Movimento	P - Patrimonial	NA - Não aplicável	NA - Não aplicável	0 - Não aplicável	46.9.1	Ativos Fixos Tangíveis	M - Movimento	P - Patrimonial	46.9.1
46.9.8	Outros	Sim	M - Movimento	P - Patrimonial	NA - Não aplicável	NA - Não aplicável	0 - Não aplicável	46.9.8	Outros	M - Movimento	P - Patrimonial	46.9.8
51	Património/capital	Sim	A - Agregação	P - Patrimonial	NA - Não aplicável	NA - Não aplicável	0 - Não aplicável	51	Património/capital	A - Agregação	P - Patrimonial	51
51.1	Balanço inicial	Sim	M - Movimento	P - Patrimonial	NA - Não aplicável	NA - Não aplicável	0 - Não aplicável	51.1	Balanço inicial	M - Movimento	P - Patrimonial	51.1
51.2	Retificações ao balanço inicial	Sim	M - Movimento	P - Patrimonial	NA - Não aplicável	NA - Não aplicável	0 - Não aplicável	51.2	Retificações ao balanço inicial	M - Movimento	P - Patrimonial	51.2
51.3	Capital subscrito	Sim	M - Movimento	P - Patrimonial	NA - Não aplicável	NA - Não aplicável	0 - Não aplicável	51.3	Capital subscrito	M - Movimento	P - Patrimonial	51.3
51.4	Reforços de capital	Sim	M - Movimento	P - Patrimonial	NA - Não aplicável	NA - Não aplicável	0 - Não aplicável	51.4	Reforços de capital	M - Movimento	P - Patrimonial	51.4
52	Ações (quotas) próprias	Sim	A - Agregação	P - Patrimonial	NA - Não aplicável	NA - Não aplicável	0 - Não aplicável	52	Ações (quotas) próprias	A - Agregação	P - Patrimonial	52
52.1	Valor nominal	Sim	M - Movimento	P - Patrimonial	NA - Não aplicável	NA - Não aplicável	0 - Não aplicável	52.1	Valor nominal	M - Movimento	P - Patrimonial	52.1
52.2	Descontos e prémios	Sim	M - Movimento	P - Patrimonial	NA - Não aplicável	NA - Não aplicável	0 - Não aplicável	52.2	Descontos e prémios	M - Movimento	P - Patrimonial	52.2
53	Outros instrumentos de capital próprio	Sim	A - Agregação	P - Patrimonial	NA - Não aplicável	NA - Não aplicável	0 - Não aplicável	53	Outros instrumentos de capital próprio	A - Agregação	P - Patrimonial	53
53.1	Subsídios para cobertura de prejuízos	Sim	M - Movimento	P - Patrimonial	NA - Não aplicável	NA - Não aplicável	0 - Não aplicável	53.1	Subsídios para cobertura de prejuízos	M - Movimento	P - Patrimonial	53.1
53.2	Subsídios para reforço de liquidez	Sim	M - Movimento	P - Patrimonial	NA - Não aplicável	NA - Não aplicável	0 - Não aplicável	53.2	Subsídios para reforço de liquidez	M - Movimento	P - Patrimonial	53.2
53.3	Subsídios para amortização de dívida	Sim	M - Movimento	P - Patrimonial	NA - Não aplicável	NA - Não aplicável	0 - Não aplicável	53.3	Subsídios para amortização de dívida	M - Movimento	P - Patrimonial	53.3
53.9	Outros	Sim	M - Movimento	P - Patrimonial	NA - Não aplicável	NA - Não aplicável	0 - Não aplicável	53.9	Outros	M - Movimento	P - Patrimonial	53.9
54	Prémios de emissão	Sim	A - Agregação	P - Patrimonial	NA - Não aplicável	NA - Não aplicável	0 - Não aplicável	54	Prémios de emissão	A - Agregação	P - Patrimonial	54
54.1	Emissão de ações	Sim	M - Movimento	P - Patrimonial	NA - Não aplicável	NA - Não aplicável	0 - Não aplicável	54.1	Emissão de ações	M - Movimento	P - Patrimonial	54.1
54.2	Emissão de quotas	Sim	M - Movimento	P - Patrimonial	NA - Não aplicável	NA - Não aplicável	0 - Não aplicável	54.2	Emissão de quotas	M - Movimento	P - Patrimonial	54.2
54.9	Outras	Sim	M - Movimento	P - Patrimonial	NA - Não aplicável	NA - Não aplicável	0 - Não aplicável	54.9	Outras	M - Movimento	P - Patrimonial	54.9
55	Reservas	Sim	A - Agregação	P - Patrimonial	NA - Não aplicável	NA - Não aplicável	0 - Não aplicável	55	Reservas	A - Agregação	P - Patrimonial	55
55.1	Reservas legais	Sim	M - Movimento	P - Patrimonial	NA - Não aplicável	NA - Não aplicável	0 - Não aplicável	55.1	Reservas legais	M - Movimento	P - Patrimonial	55.1
55.2	Outras reservas	Sim	A - Agregação	P - Patrimonial	NA - Não aplicável	NA - Não aplicável	0 - Não aplicável	55.2	Outras reservas	A - Agregação	P - Patrimonial	55.2
55.2.1	Reservas Livres	Sim	M - Movimento	P - Patrimonial	NA - Não aplicável	NA - Não aplicável	0 - Não aplicável	55.2.1	Reservas Livres	M - Movimento	P - Patrimonial	55.2
55.2.2	Reservas Estutárias	Sim	M - Movimento	P - Patrimonial	NA - Não aplicável	NA - Não aplicável	0 - Não aplicável	55.2.2	Reservas Estutárias	M - Movimento	P - Patrimonial	55.2
55.2.3	Reservas Contratuais	Sim	M - Movimento	P - Patrimonial	NA - Não aplicável	NA - Não aplicável	0 - Não aplicável	55.2.3	Reservas Contratuais	M - Movimento	P - Patrimonial	55.2
55.2.9	Outras	Sim	M - Movimento	P - Patrimonial	NA - Não aplicável	NA - Não aplicável	0 - Não aplicável	55.2.9	Outras	M - Movimento	P - Patrimonial	55.2
56	Resultados transitados	Sim	A - Agregação	P - Patrimonial	NA - Não aplicável	NA - Não aplicável	0 - Não aplicável	56	Resultados transitados	A - Agregação	P - Patrimonial	56
56.1	De períodos anteriores	Sim	M - Movimento	P - Patrimonial	NA - Não aplicável	NA - Não aplicável	0 - Não aplicável	56.1	De períodos anteriores	M - Movimento	P - Patrimonial	56.1
56.2	Regularizações	Sim	M - Movimento	P - Patrimonial	NA - Não aplicável	NA - Não aplicável	0 - Não aplicável	56.2	Regularizações	M - Movimento	P - Patrimonial	56.2
56.3	Resultados atribuídos	Sim	M - Movimento	P - Patrimonial	NA - Não aplicável	NA - Não aplicável	0 - Não aplicável	56.3	Resultados atribuídos	M - Movimento	P - Patrimonial	56.3
56.4	Ajustamentos de transição para o SNC-AP	Sim	A - Agregação	P - Patrimonial	NA - Não aplicável	NA - Não aplicável	0 - Não aplicável	56.4	Ajustamentos de transição para o SNC-AP	M - Movimento	P - Patrimonial	56.4
56.4.1	Orçamental	Não	M - Movimento	P - Patrimonial	NA - Não aplicável	NA - Não aplicável	0 - Não aplicável	56.4	Ajustamentos de transição para o SNC-AP	M - Movimento	P - Patrimonial	56.4
56.4.2	Não Orçamental	Não	M - Movimento	P - Patrimonial	NA - Não aplicável	NA - Não aplicável	0 - Não aplicável	56.4	Ajustamentos de transição para o SNC-AP	M - Movimento	P - Patrimonial	56.4
56.4.9	Patrimonial	Não	M - Movimento	P - Patrimonial	NA - Não aplicável	NA - Não aplicável	0 - Não aplicável	56.4	Ajustamentos de transição para o SNC-AP	M - Movimento	P - Patrimonial	56.4
56.5	Ajustamentos de reorganização de operações	Sim	M - Movimento	P - Patrimonial	NA - Não aplicável	NA - Não aplicável	0 - Não aplicável	56.5	Ajustamentos de reorganização de operações	M - Movimento	P - Patrimonial	56.5
57	Ajustamentos em ativos financeiros	Sim	A - Agregação	P - Patrimonial	NA - Não aplicável	NA - Não aplicável	0 - Não aplicável	57	Ajustamentos em ativos financeiros	A - Agregação	P - Patrimonial	57
57.1	Relacionados com o método da equivalência patrimonial	Sim	A - Agregação	P - Patrimonial	NA - Não aplicável	NA - Não aplicável	0 - Não aplicável	57.1	Relacionados com o método da equivalência patrimonial	A - Agregação	P - Patrimonial	57.1
57.1.1	Ajustamentos de transição	Sim	M - Movimento	P - Patrimonial	NA - Não aplicável	NA - Não aplicável	0 - Não aplicável	57.1.1	Ajustamentos de transição	M - Movimento	P - Patrimonial	57.1.1

CPLC - CORRESPONDÊNCIA ENTRE O PCL E O PCC/SAL

(MUNICIPIO DE PONTA DELGADA)

Ano	2021
Número	1

Subsetor	Administração Local (SAL)
Data de Conferência	01-01-2021

O CPLC identifica a correspondência, unívoca, entre as contas do plano de contas local (PCL) e as contas do plano de contas central (PCC), devendo ser enviado previamente ao primeiro envio da informação dos dados transacionais. É necessária a atualização da correspondência sempre que ocorram alterações ao PCL ou à correspondência com as contas do PCC.

Monitorização	*Login*	*Data*	*Hora*
Inserção	anaguiar	14-02-2020	09:34:20
Modificação	filipevi	10-12-2021	16:00:19

PCL - Plano de Contas Local								Plano de Contas Central (PCC/SAL)				
Código	Designação	Oficial	Detalhe da Conta		Outros detalhes			Código	Designação	Detalhe da Conta		Cl. Equivalente TC/MF
			Tipo	Natureza	Exigibilidade	Natureza	Endividamento			Tipo	Natureza	
57.1.2	Lucros não atribuídos	Sim	M - Movimento	P - Patrimonial	NA - Não aplicável	NA - Não aplicável	0 - Não aplicável	57.1.2	Lucros não atribuídos	M - Movimento	P - Patrimonial	57.1.2
57.1.3	Decorrentes de outras variações nos capitais próprios das participadas	Sim	M - Movimento	P - Patrimonial	NA - Não aplicável	NA - Não aplicável	0 - Não aplicável	57.1.3	Decorrentes de outras variações nos capitais próprios das participadas	M - Movimento	P - Patrimonial	57.1.3
57.9	Outros	Sim	M - Movimento	P - Patrimonial	NA - Não aplicável	NA - Não aplicável	0 - Não aplicável	57.9	Outros	M - Movimento	P - Patrimonial	57.9
58	Excedentes de revalorização de ativos fixos tangíveis e intangíves	Sim	A - Agregação	P - Patrimonial	NA - Não aplicável	NA - Não aplicável	0 - Não aplicável	58	Excedentes de revalorização de ativos fixos tangíveis e intangíves	A - Agregação	P - Patrimonial	58
58.1	Revalorizações decorrentes de diplomas legais	Sim	A - Agregação	P - Patrimonial	NA - Não aplicável	NA - Não aplicável	0 - Não aplicável	58.1	Revalorizações decorrentes de diplomas legais	A - Agregação	P - Patrimonial	58.1
58.1.1	Antes de imposto sobre o rendimento	Sim	M - Movimento	P - Patrimonial	NA - Não aplicável	NA - Não aplicável	0 - Não aplicável	58.1.1	Antes de imposto sobre o rendimento	M - Movimento	P - Patrimonial	58.1.1
58.1.2	Impostos diferidos	Sim	M - Movimento	P - Patrimonial	NA - Não aplicável	NA - Não aplicável	0 - Não aplicável	58.1.2	Impostos diferidos	M - Movimento	P - Patrimonial	58.1.2
58.9	Outros excedentes	Sim	A - Agregação	P - Patrimonial	NA - Não aplicável	NA - Não aplicável	0 - Não aplicável	58.9	Outros excedentes	A - Agregação	P - Patrimonial	58.9
58.9.1	Antes de imposto sobre o rendimento	Sim	M - Movimento	P - Patrimonial	NA - Não aplicável	NA - Não aplicável	0 - Não aplicável	58.9.1	Antes de imposto sobre o rendimento	M - Movimento	P - Patrimonial	58.9.1
58.9.2	Impostos diferidos	Sim	M - Movimento	P - Patrimonial	NA - Não aplicável	NA - Não aplicável	0 - Não aplicável	58.9.2	Impostos diferidos	M - Movimento	P - Patrimonial	58.9.2
59	Outras variações no património líquido	Sim	A - Agregação	P - Patrimonial	NA - Não aplicável	NA - Não aplicável	0 - Não aplicável	59	Outras variações no património líquido	A - Agregação	P - Patrimonial	59
59.1	Diferenças de conversão de demonstrações financeiras	Sim	M - Movimento	P - Patrimonial	NA - Não aplicável	NA - Não aplicável	0 - Não aplicável	59.1	Diferenças de conversão de demonstrações financeiras	M - Movimento	P - Patrimonial	59.1
59.2	Ajustamentos por impostos diferidos	Sim	M - Movimento	P - Patrimonial	NA - Não aplicável	NA - Não aplicável	0 - Não aplicável	59.2	Ajustamentos por impostos diferidos	M - Movimento	P - Patrimonial	59.2
59.3	Transferências e subsídios de capital	Sim	A - Agregação	P - Patrimonial	NA - Não aplicável	NA - Não aplicável	0 - Não aplicável	59.3	Transferências e subsídios de capital	A - Agregação	P - Patrimonial	59.3
59.3.1	Transferências e subsídios para aquisição de ativos depreciáveis	Sim	A - Agregação	P - Patrimonial	NA - Não aplicável	NA - Não aplicável	0 - Não aplicável	59.3.1	Transferências e subsídios para aquisição de ativos depreciáveis	A - Agregação	P - Patrimonial	59.3.1
59.3.1.1	Administrações Públicas	Sim	A - Agregação	P - Patrimonial	NA - Não aplicável	NA - Não aplicável	0 - Não aplicável	59.3.1.1	Administrações Públicas	A - Agregação	P - Patrimonial	59.3.1
59.3.1.1.1	Estado	Sim	A - Agregação	P - Patrimonial	NA - Não aplicável	NA - Não aplicável	0 - Não aplicável	59.3.1.1.1	Estado	A - Agregação	P - Patrimonial	59.3.1
59.3.1.1.1.1	Cooperação Tecnica e Financeira	Sim	A - Agregação	P - Patrimonial	NA - Não aplicável	NA - Não aplicável	0 - Não aplicável	59.3.1.1.1.1	Cooperação Tecnica e Financeira	A - Agregação	P - Patrimonial	59.3.1
59.3.1.1.1.1.1	Protocolos	Sim	M - Movimento	P - Patrimonial	NA - Não aplicável	NA - Não aplicável	0 - Não aplicável	59.3.1.1.1.1.1	Protocolos	M - Movimento	P - Patrimonial	59.3.1
59.3.1.1.1.1.2	Contratos-Programa	Sim	M - Movimento	P - Patrimonial	NA - Não aplicável	NA - Não aplicável	0 - Não aplicável	59.3.1.1.1.1.2	Contratos-Programa	M - Movimento	P - Patrimonial	59.3.1
59.3.1.1.1.1.9	Outros	Sim	M - Movimento	P - Patrimonial	NA - Não aplicável	NA - Não aplicável	0 - Não aplicável	59.3.1.1.1.1.9	Outros	M - Movimento	P - Patrimonial	59.3.1
59.3.1.1.1.2	Transferências de competências - Lei n.º 50/2018	Sim	M - Movimento	P - Patrimonial	NA - Não aplicável	NA - Não aplicável	0 - Não aplicável	59.3.1.1.1.2	Transferências de competências - Lei n.º 50/2018	M - Movimento	P - Patrimonial	59.3.1
59.3.1.1.1.9	Outros	Sim	M - Movimento	P - Patrimonial	NA - Não aplicável	NA - Não aplicável	0 - Não aplicável	59.3.1.1.1.9	Outros	M - Movimento	P - Patrimonial	59.3.1
59.3.1.1.2	Serviços e Fundos Autónomos	Sim	A - Agregação	P - Patrimonial	NA - Não aplicável	NA - Não aplicável	0 - Não aplicável	59.3.1.1.2	Serviços e Fundos Autónomos	A - Agregação	P - Patrimonial	59.3.1
59.3.1.1.2.1	IHRU	Sim	M - Movimento	P - Patrimonial	NA - Não aplicável	NA - Não aplicável	0 - Não aplicável	59.3.1.1.2.1	IHRU	M - Movimento	P - Patrimonial	59.3.1
59.3.1.1.2.2	Transferências de competências - Lei n.º 50/2018	Sim	M - Movimento	P - Patrimonial	NA - Não aplicável	NA - Não aplicável	0 - Não aplicável	59.3.1.1.2.2	Transferências de competências - Lei n.º 50/2018	M - Movimento	P - Patrimonial	59.3.1
59.3.1.1.2.9	Outros	Sim	A - Agregação	P - Patrimonial	NA - Não aplicável	NA - Não aplicável	0 - Não aplicável	59.3.1.1.2.9	Outros	M - Movimento	P - Patrimonial	59.3.1
59.3.1.1.2.9.1	Junta Autónoma dos Portos	Não	M - Movimento	P - Patrimonial	NA - Não aplicável	NA - Não aplicável	0 - Não aplicável	59.3.1.1.2.9	Outros	M - Movimento	P - Patrimonial	59.3.1
59.3.1.1.3	Administração Local	Sim	A - Agregação	P - Patrimonial	NA - Não aplicável	NA - Não aplicável	0 - Não aplicável	59.3.1.1.3	Administração Local	A - Agregação	P - Patrimonial	59.3.1
59.3.1.1.3.1	Associações Municípios	Sim	M - Movimento	P - Patrimonial	NA - Não aplicável	NA - Não aplicável	0 - Não aplicável	59.3.1.1.3.1	Associações Municípios	M - Movimento	P - Patrimonial	59.3.1
59.3.1.1.3.2	Municípios	Sim	M - Movimento	P - Patrimonial	NA - Não aplicável	NA - Não aplicável	0 - Não aplicável	59.3.1.1.3.2	Municípios	M - Movimento	P - Patrimonial	59.3.1
59.3.1.1.3.3	Serviços Municipalizados	Sim	M - Movimento	P - Patrimonial	NA - Não aplicável	NA - Não aplicável	0 - Não aplicável	59.3.1.1.3.3	Serviços Municipalizados	M - Movimento	P - Patrimonial	59.3.1
59.3.1.1.3.4	Associações de Freguesias	Sim	M - Movimento	P - Patrimonial	NA - Não aplicável	NA - Não aplicável	0 - Não aplicável	59.3.1.1.3.4	Associações de Freguesias	M - Movimento	P - Patrimonial	59.3.1
59.3.1.1.3.5	Freguesias	Sim	M - Movimento	P - Patrimonial	NA - Não aplicável	NA - Não aplicável	0 - Não aplicável	59.3.1.1.3.5	Freguesias	M - Movimento	P - Patrimonial	59.3.1
59.3.1.1.3.6	Empresas Locais	Sim	M - Movimento	P - Patrimonial	NA - Não aplicável	NA - Não aplicável	0 - Não aplicável	59.3.1.1.3.6	Empresas Locais	M - Movimento	P - Patrimonial	59.3.1
59.3.1.1.3.9	Outros	Sim	M - Movimento	P - Patrimonial	NA - Não aplicável	NA - Não aplicável	0 - Não aplicável	59.3.1.1.3.9	Outros	M - Movimento	P - Patrimonial	59.3.1
59.3.1.1.4	Admnistração Regional	Sim	A - Agregação	P - Patrimonial	NA - Não aplicável	NA - Não aplicável	0 - Não aplicável	59.3.1.1.4	Admnistração Regional	A - Agregação	P - Patrimonial	59.3.1
59.3.1.1.4.1	RAA	Sim	M - Movimento	P - Patrimonial	NA - Não aplicável	NA - Não aplicável	0 - Não aplicável	59.3.1.1.4.1	RAA	M - Movimento	P - Patrimonial	59.3.1
59.3.1.1.4.2	RAM	Sim	M - Movimento	P - Patrimonial	NA - Não aplicável	NA - Não aplicável	0 - Não aplicável	59.3.1.1.4.2	RAM	M - Movimento	P - Patrimonial	59.3.1
59.3.1.1.5	Segurança Social	Sim	M - Movimento	P - Patrimonial	NA - Não aplicável	NA - Não aplicável	0 - Não aplicável	59.3.1.1.5	Segurança Social	M - Movimento	P - Patrimonial	59.3.1
59.3.1.1.9	Outras entidades	Sim	M - Movimento	P - Patrimonial	NA - Não aplicável	NA - Não aplicável	0 - Não aplicável	59.3.1.1.9	Outras entidades	M - Movimento	P - Patrimonial	59.3.1
59.3.1.2	Instituíções sem Fins Lucrativos	Sim	M - Movimento	P - Patrimonial	NA - Não aplicável	NA - Não aplicável	0 - Não aplicável	59.3.1.2	Instituíções sem Fins Lucrativos	M - Movimento	P - Patrimonial	59.3.1
59.3.1.3	Famílias	Sim	M - Movimento	P - Patrimonial	NA - Não aplicável	NA - Não aplicável	0 - Não aplicável	59.3.1.3	Famílias	M - Movimento	P - Patrimonial	59.3.1
59.3.1.4	Resto do Mundo	Sim	A - Agregação	P - Patrimonial	NA - Não aplicável	NA - Não aplicável	0 - Não aplicável	59.3.1.4	Resto do Mundo	A - Agregação	P - Patrimonial	59.3.1
59.3.1.4.1	FEDER	Sim	A - Agregação	P - Patrimonial	NA - Não aplicável	NA - Não aplicável	0 - Não aplicável	59.3.1.4.1	FEDER	M - Movimento	P - Patrimonial	59.3.1
59.3.1.4.1.1	PEDRA II	Não	M - Movimento	P - Patrimonial	NA - Não aplicável	NA - Não aplicável	0 - Não aplicável	59.3.1.4.1	FEDER	M - Movimento	P - Patrimonial	59.3.1
59.3.1.4.1.2	PRODESA	Não	M - Movimento	P - Patrimonial	NA - Não aplicável	NA - Não aplicável	0 - Não aplicável	59.3.1.4.1	FEDER	M - Movimento	P - Patrimonial	59.3.1
59.3.1.4.1.3	URBCOM	Não	M - Movimento	P - Patrimonial	NA - Não aplicável	NA - Não aplicável	0 - Não aplicável	59.3.1.4.1	FEDER	M - Movimento	P - Patrimonial	59.3.1
59.3.1.4.1.4	PROCONVERGÊNCIA	Não	M - Movimento	P - Patrimonial	NA - Não aplicável	NA - Não aplicável	0 - Não aplicável	59.3.1.4.1	FEDER	M - Movimento	P - Patrimonial	59.3.1
59.3.1.4.1.5	PCT-MAC	Não	M - Movimento	P - Patrimonial	NA - Não aplicável	NA - Não aplicável	0 - Não aplicável	59.3.1.4.1	FEDER	M - Movimento	P - Patrimonial	59.3.1
59.3.1.4.1.6	INTERREG III	Não	M - Movimento	P - Patrimonial	NA - Não aplicável	NA - Não aplicável	0 - Não aplicável	59.3.1.4.1	FEDER	M - Movimento	P - Patrimonial	59.3.1
59.3.1.4.1.7	PO AÇORES 2021	Não	M - Movimento	P - Patrimonial	NA - Não aplicável	NA - Não aplicável	0 - Não aplicável	59.3.1.4.1	FEDER	M - Movimento	P - Patrimonial	59.3.1

CPLC - CORRESPONDÊNCIA ENTRE O PCL E O PCC/SAL

(MUNICIPIO DE PONTA DELGADA)

Ano	2021
Número	1

Subsetor	Administração Local (SAL)
Data de Conferência	01-01-2021

O CPLC identifica a correspondência, unívoca, entre as contas do plano de contas local (PCL) e as contas do plano de contas central (PCC), devendo ser enviado previamente ao primeiro envio da informação dos dados transacionais. É necessária a atualização da correspondência sempre que ocorram alterações ao PCL ou à correspondência com as contas do PCC.

Monitorização	*Login*	*Data*	*Hora*
Inserção	anaguiar	14-02-2020	09:34:20
Modificação	filipevi	10-12-2021	16:00:19

PCL - Plano de Contas Local								Plano de Contas Central (PCC/SAL)				
Código	Designação	Oficial	Detalhe da Conta		Outros detalhes			Código	Designação	Detalhe da Conta		Cl. Equivalente TC/MF
			Tipo	Natureza	Exigibilidade	Natureza	Endividamento			Tipo	Natureza	
59.3.1.4.1.8	INTERREG V	Não	M - Movimento	P - Patrimonial	NA - Não aplicável	NA - Não aplicável	0 - Não aplicável	59.3.1.4.1	FEDER	M - Movimento	P - Patrimonial	59.3.1
59.3.1.4.2	Fundo de Coesão	Sim	M - Movimento	P - Patrimonial	NA - Não aplicável	NA - Não aplicável	0 - Não aplicável	59.3.1.4.2	Fundo de Coesão	M - Movimento	P - Patrimonial	59.3.1
59.3.1.4.3	Fundo Social Europeu	Sim	M - Movimento	P - Patrimonial	NA - Não aplicável	NA - Não aplicável	0 - Não aplicável	59.3.1.4.3	Fundo Social Europeu	M - Movimento	P - Patrimonial	59.3.1
59.3.1.4.4	LEADER	Sim	M - Movimento	P - Patrimonial	NA - Não aplicável	NA - Não aplicável	0 - Não aplicável	59.3.1.4.4	LEADER	M - Movimento	P - Patrimonial	59.3.1
59.3.1.4.9	Outros	Sim	A - Agregação	P - Patrimonial	NA - Não aplicável	NA - Não aplicável	0 - Não aplicável	59.3.1.4.9	Outros	M - Movimento	P - Patrimonial	59.3.1
59.3.1.4.9.1	PRORRURAL	Não	M - Movimento	P - Patrimonial	NA - Não aplicável	NA - Não aplicável	0 - Não aplicável	59.3.1.4.9	Outros	M - Movimento	P - Patrimonial	59.3.1
59.3.1.4.9.2	PRORRURAL +	Não	M - Movimento	P - Patrimonial	NA - Não aplicável	NA - Não aplicável	0 - Não aplicável	59.3.1.4.9	Outros	M - Movimento	P - Patrimonial	59.3.1
59.3.1.5	Sociedades e quase sociedades não financeiras	Sim	M - Movimento	P - Patrimonial	NA - Não aplicável	NA - Não aplicável	0 - Não aplicável	59.3.1.5	Sociedades e quase sociedades não financeiras	M - Movimento	P - Patrimonial	59.3.1
59.3.1.9	Outras entidades	Sim	M - Movimento	P - Patrimonial	NA - Não aplicável	NA - Não aplicável	0 - Não aplicável	59.3.1.9	Outras entidades	M - Movimento	P - Patrimonial	59.3.1
59.3.2	Transferências e subsídios para aquisição de ativos não depreciáveis	Sim	A - Agregação	P - Patrimonial	NA - Não aplicável	NA - Não aplicável	0 - Não aplicável	59.3.2	Transferências e subsídios para aquisição de ativos não depreciáveis	A - Agregação	P - Patrimonial	59.3.2
59.3.2.1	Administrações Públicas	Sim	A - Agregação	P - Patrimonial	NA - Não aplicável	NA - Não aplicável	0 - Não aplicável	59.3.2.1	Administrações Públicas	A - Agregação	P - Patrimonial	59.3.2
59.3.2.1.1	Estado	Sim	A - Agregação	P - Patrimonial	NA - Não aplicável	NA - Não aplicável	0 - Não aplicável	59.3.2.1.1	Estado	A - Agregação	P - Patrimonial	59.3.2
59.3.2.1.1.1	Cooperação Tecnica e Financeira	Sim	A - Agregação	P - Patrimonial	NA - Não aplicável	NA - Não aplicável	0 - Não aplicável	59.3.2.1.1.1	Cooperação Tecnica e Financeira	A - Agregação	P - Patrimonial	59.3.2
59.3.2.1.1.1.1	Protocolos	Sim	M - Movimento	P - Patrimonial	NA - Não aplicável	NA - Não aplicável	0 - Não aplicável	59.3.2.1.1.1.1	Protocolos	M - Movimento	P - Patrimonial	59.3.2
59.3.2.1.1.1.2	Contratos-Programa	Sim	M - Movimento	P - Patrimonial	NA - Não aplicável	NA - Não aplicável	0 - Não aplicável	59.3.2.1.1.1.2	Contratos-Programa	M - Movimento	P - Patrimonial	59.3.2
59.3.2.1.1.1.9	Outros	Sim	M - Movimento	P - Patrimonial	NA - Não aplicável	NA - Não aplicável	0 - Não aplicável	59.3.2.1.1.1.9	Outros	M - Movimento	P - Patrimonial	59.3.2
59.3.2.1.1.2	Transferências de competências - Lei n.º 50/2018	Sim	M - Movimento	P - Patrimonial	NA - Não aplicável	NA - Não aplicável	0 - Não aplicável	59.3.2.1.1.2	Transferências de competências - Lei n.º 50/2018	M - Movimento	P - Patrimonial	59.3.2
59.3.2.1.1.9	Outros	Sim	M - Movimento	P - Patrimonial	NA - Não aplicável	NA - Não aplicável	0 - Não aplicável	59.3.2.1.1.9	Outros	M - Movimento	P - Patrimonial	59.3.2
59.3.2.1.2	Serviços e Fundos Autónomos	Sim	A - Agregação	P - Patrimonial	NA - Não aplicável	NA - Não aplicável	0 - Não aplicável	59.3.2.1.2	Serviços e Fundos Autónomos	A - Agregação	P - Patrimonial	59.3.2
59.3.2.1.2.1	IHRU	Sim	M - Movimento	P - Patrimonial	NA - Não aplicável	NA - Não aplicável	0 - Não aplicável	59.3.2.1.2.1	IHRU	M - Movimento	P - Patrimonial	59.3.2
59.3.2.1.2.9	Outros	Sim	M - Movimento	P - Patrimonial	NA - Não aplicável	NA - Não aplicável	0 - Não aplicável	59.3.2.1.2.9	Outros	M - Movimento	P - Patrimonial	59.3.2
59.3.2.1.3	Administração Local	Sim	A - Agregação	P - Patrimonial	NA - Não aplicável	NA - Não aplicável	0 - Não aplicável	59.3.2.1.3	Administração Local	A - Agregação	P - Patrimonial	59.3.2
59.3.2.1.3.1	Associações Municípios	Sim	M - Movimento	P - Patrimonial	NA - Não aplicável	NA - Não aplicável	0 - Não aplicável	59.3.2.1.3.1	Associações Municípios	M - Movimento	P - Patrimonial	59.3.2
59.3.2.1.3.2	Municípios	Sim	M - Movimento	P - Patrimonial	NA - Não aplicável	NA - Não aplicável	0 - Não aplicável	59.3.2.1.3.2	Municípios	M - Movimento	P - Patrimonial	59.3.2
59.3.2.1.3.3	Serviços Municipalizados	Sim	M - Movimento	P - Patrimonial	NA - Não aplicável	NA - Não aplicável	0 - Não aplicável	59.3.2.1.3.3	Serviços Municipalizados	M - Movimento	P - Patrimonial	59.3.2
59.3.2.1.3.4	Associações de Freguesias	Sim	M - Movimento	P - Patrimonial	NA - Não aplicável	NA - Não aplicável	0 - Não aplicável	59.3.2.1.3.4	Associações de Freguesias	M - Movimento	P - Patrimonial	59.3.2
59.3.2.1.3.5	Freguesias	Sim	M - Movimento	P - Patrimonial	NA - Não aplicável	NA - Não aplicável	0 - Não aplicável	59.3.2.1.3.5	Freguesias	M - Movimento	P - Patrimonial	59.3.2
59.3.2.1.3.6	Empresas Locais	Sim	M - Movimento	P - Patrimonial	NA - Não aplicável	NA - Não aplicável	0 - Não aplicável	59.3.2.1.3.6	Empresas Locais	M - Movimento	P - Patrimonial	59.3.2
59.3.2.1.3.9	Outros	Sim	M - Movimento	P - Patrimonial	NA - Não aplicável	NA - Não aplicável	0 - Não aplicável	59.3.2.1.3.9	Outros	M - Movimento	P - Patrimonial	59.3.2
59.3.2.1.4	Admnistração Regional	Sim	A - Agregação	P - Patrimonial	NA - Não aplicável	NA - Não aplicável	0 - Não aplicável	59.3.2.1.4	Admnistração Regional	A - Agregação	P - Patrimonial	59.3.2
59.3.2.1.4.1	RAA	Sim	M - Movimento	P - Patrimonial	NA - Não aplicável	NA - Não aplicável	0 - Não aplicável	59.3.2.1.4.1	RAA	M - Movimento	P - Patrimonial	59.3.2
59.3.2.1.4.2	RAM	Sim	M - Movimento	P - Patrimonial	NA - Não aplicável	NA - Não aplicável	0 - Não aplicável	59.3.2.1.4.2	RAM	M - Movimento	P - Patrimonial	59.3.2
59.3.2.1.5	Segurança Social	Sim	M - Movimento	P - Patrimonial	NA - Não aplicável	NA - Não aplicável	0 - Não aplicável	59.3.2.1.5	Segurança Social	M - Movimento	P - Patrimonial	59.3.2
59.3.2.1.9	Outras entidades	Sim	M - Movimento	P - Patrimonial	NA - Não aplicável	NA - Não aplicável	0 - Não aplicável	59.3.2.1.9	Outras entidades	M - Movimento	P - Patrimonial	59.3.2
59.3.2.2	Instituições sem Fins Lucrativos	Sim	M - Movimento	P - Patrimonial	NA - Não aplicável	NA - Não aplicável	0 - Não aplicável	59.3.2.2	Instituições sem Fins Lucrativos	M - Movimento	P - Patrimonial	59.3.2
59.3.2.3	Famílias	Sim	M - Movimento	P - Patrimonial	NA - Não aplicável	NA - Não aplicável	0 - Não aplicável	59.3.2.3	Famílias	M - Movimento	P - Patrimonial	59.3.2
59.3.2.4	Resto do Mundo	Sim	A - Agregação	P - Patrimonial	NA - Não aplicável	NA - Não aplicável	0 - Não aplicável	59.3.2.4	Resto do Mundo	A - Agregação	P - Patrimonial	59.3.2
59.3.2.4.1	FEDER	Sim	M - Movimento	P - Patrimonial	NA - Não aplicável	NA - Não aplicável	0 - Não aplicável	59.3.2.4.1	FEDER	M - Movimento	P - Patrimonial	59.3.2
59.3.2.4.2	Fundo de Coesão	Sim	M - Movimento	P - Patrimonial	NA - Não aplicável	NA - Não aplicável	0 - Não aplicável	59.3.2.4.2	Fundo de Coesão	M - Movimento	P - Patrimonial	59.3.2
59.3.2.4.3	Fundo Social Europeu	Sim	M - Movimento	P - Patrimonial	NA - Não aplicável	NA - Não aplicável	0 - Não aplicável	59.3.2.4.3	Fundo Social Europeu	M - Movimento	P - Patrimonial	59.3.2
59.3.2.4.4	LEADER	Sim	M - Movimento	P - Patrimonial	NA - Não aplicável	NA - Não aplicável	0 - Não aplicável	59.3.2.4.4	LEADER	M - Movimento	P - Patrimonial	59.3.2
59.3.2.4.9	Outros	Sim	M - Movimento	P - Patrimonial	NA - Não aplicável	NA - Não aplicável	0 - Não aplicável	59.3.2.4.9	Outros	M - Movimento	P - Patrimonial	59.3.2
59.3.2.5	Sociedades e quase sociedades não financeiras	Sim	M - Movimento	P - Patrimonial	NA - Não aplicável	NA - Não aplicável	0 - Não aplicável	59.3.2.5	Sociedades e quase sociedades não financeiras	M - Movimento	P - Patrimonial	59.3.2
59.3.2.9	Outras entidades	Sim	M - Movimento	P - Patrimonial	NA - Não aplicável	NA - Não aplicável	0 - Não aplicável	59.3.2.9	Outras entidades	M - Movimento	P - Patrimonial	59.3.2
59.3.9	Outras transferências e subsídios de capital	Sim	A - Agregação	P - Patrimonial	NA - Não aplicável	NA - Não aplicável	0 - Não aplicável	59.3.9	Outras transferências e subsídios de capital	A - Agregação	P - Patrimonial	59.3.9
59.3.9.1	Administrações Públicas	Sim	A - Agregação	P - Patrimonial	NA - Não aplicável	NA - Não aplicável	0 - Não aplicável	59.3.9.1	Administrações Públicas	A - Agregação	P - Patrimonial	59.3.9
59.3.9.1.1	Estado	Sim	A - Agregação	P - Patrimonial	NA - Não aplicável	NA - Não aplicável	0 - Não aplicável	59.3.9.1.1	Estado	A - Agregação	P - Patrimonial	59.3.9
59.3.9.1.1.1	Fundo de Equilíbrio Financeiro (FEF)	Sim	M - Movimento	P - Patrimonial	NA - Não aplicável	NA - Não aplicável	0 - Não aplicável	59.3.9.1.1.1	Fundo de Equilíbrio Financeiro (FEF)	M - Movimento	P - Patrimonial	59.3.9
59.3.9.1.1.2	Artigo 35.º, n.º 3 da Lei n.º 73/2013	Sim	M - Movimento	P - Patrimonial	NA - Não aplicável	NA - Não aplicável	0 - Não aplicável	59.3.9.1.1.2	Artigo 35.º, n.º 3 da Lei n.º 73/2013	M - Movimento	P - Patrimonial	59.3.9
59.3.9.1.1.3	Cooperação Tecnica e Financeira	Sim	A - Agregação	P - Patrimonial	NA - Não aplicável	NA - Não aplicável	0 - Não aplicável	59.3.9.1.1.3	Cooperação Tecnica e Financeira	A - Agregação	P - Patrimonial	59.3.9
59.3.9.1.1.3.1	Protocolos	Sim	M - Movimento	P - Patrimonial	NA - Não aplicável	NA - Não aplicável	0 - Não aplicável	59.3.9.1.1.3.1	Protocolos	M - Movimento	P - Patrimonial	59.3.9
59.3.9.1.1.3.2	Contratos-Programa	Sim	M - Movimento	P - Patrimonial	NA - Não aplicável	NA - Não aplicável	0 - Não aplicável	59.3.9.1.1.3.2	Contratos-Programa	M - Movimento	P - Patrimonial	59.3.9
59.3.9.1.1.3.9	Outros	Sim	M - Movimento	P - Patrimonial	NA - Não aplicável	NA - Não aplicável	0 - Não aplicável	59.3.9.1.1.3.9	Outros	M - Movimento	P - Patrimonial	59.3.9
59.3.9.1.1.4	Transferências de competências - Lei n.º 50/2018	Sim	M - Movimento	P - Patrimonial	NA - Não aplicável	NA - Não aplicável	0 - Não aplicável	59.3.9.1.1.4	Transferências de competências - Lei n.º 50/2018	M - Movimento	P - Patrimonial	59.3.9
59.3.9.1.1.9	Outros	Sim	M - Movimento	P - Patrimonial	NA - Não aplicável	NA - Não aplicável	0 - Não aplicável	59.3.9.1.1.9	Outros	M - Movimento	P - Patrimonial	59.3.9
59.3.9.1.2	Serviços e Fundos Autónomos	Sim	A - Agregação	P - Patrimonial	NA - Não aplicável	NA - Não aplicável	0 - Não aplicável	59.3.9.1.2	Serviços e Fundos Autónomos	A - Agregação	P - Patrimonial	59.3.9
59.3.9.1.2.1	IHRU	Sim	M - Movimento	P - Patrimonial	NA - Não aplicável	NA - Não aplicável	0 - Não aplicável	59.3.9.1.2.1	IHRU	M - Movimento	P - Patrimonial	59.3.9

CPLC - CORRESPONDÊNCIA ENTRE O PCL E O PCC/SAL

(MUNICIPIO DE PONTA DELGADA)

Ano	2021
Número	1

Subsetor	Administração Local (SAL)
Data de Conferência	01-01-2021

O CPLC identifica a correspondência, unívoca, entre as contas do plano de contas local (PCL) e as contas do plano de contas central (PCC), devendo ser enviado previamente ao primeiro envio da informação dos dados transacionais. É necessária a atualização da correspondência sempre que ocorram alterações ao PCL ou à correspondência com as contas do PCC.

Monitorização	*Login*	*Data*	*Hora*
Inserção	anaguiar	14-02-2020	09:34:20
Modificação	filipevi	10-12-2021	16:00:19

PCL - Plano de Contas Local								Plano de Contas Central (PCC/SAL)				
Código	Designação	Oficial	Detalhe da Conta		Outros detalhes			Código	Designação	Detalhe da Conta		Cl. Equivalente TC/MF
			Tipo	Natureza	Exigibilidade	Natureza	Endividamento			Tipo	Natureza	
59.3.9.1.2.2	Transferências de competências - Lei n.º 50/2018	Sim	M - Movimento	P - Patrimonial	NA - Não aplicável	NA - Não aplicável	0 - Não aplicável	59.3.9.1.2.2	Transferências de competências - Lei n.º 50/2018	M - Movimento	P - Patrimonial	59.3.9
59.3.9.1.2.9	Outros	Sim	M - Movimento	P - Patrimonial	NA - Não aplicável	NA - Não aplicável	0 - Não aplicável	59.3.9.1.2.9	Outros	M - Movimento	P - Patrimonial	59.3.9
59.3.9.1.3	Administração Local	Sim	A - Agregação	P - Patrimonial	NA - Não aplicável	NA - Não aplicável	0 - Não aplicável	59.3.9.1.3	Administração Local	A - Agregação	P - Patrimonial	59.3.9
59.3.9.1.3.1	Associações Municípios	Sim	M - Movimento	P - Patrimonial	NA - Não aplicável	NA - Não aplicável	0 - Não aplicável	59.3.9.1.3.1	Associações Municípios	M - Movimento	P - Patrimonial	59.3.9
59.3.9.1.3.2	Municípios	Sim	M - Movimento	P - Patrimonial	NA - Não aplicável	NA - Não aplicável	0 - Não aplicável	59.3.9.1.3.2	Municípios	M - Movimento	P - Patrimonial	59.3.9
59.3.9.1.3.3	Serviços Municipalizados	Sim	M - Movimento	P - Patrimonial	NA - Não aplicável	NA - Não aplicável	0 - Não aplicável	59.3.9.1.3.3	Serviços Municipalizados	M - Movimento	P - Patrimonial	59.3.9
59.3.9.1.3.4	Associações de Freguesias	Sim	M - Movimento	P - Patrimonial	NA - Não aplicável	NA - Não aplicável	0 - Não aplicável	59.3.9.1.3.4	Associações de Freguesias	M - Movimento	P - Patrimonial	59.3.9
59.3.9.1.3.5	Freguesias	Sim	M - Movimento	P - Patrimonial	NA - Não aplicável	NA - Não aplicável	0 - Não aplicável	59.3.9.1.3.5	Freguesias	M - Movimento	P - Patrimonial	59.3.9
59.3.9.1.3.6	Empresas Locais	Sim	M - Movimento	P - Patrimonial	NA - Não aplicável	NA - Não aplicável	0 - Não aplicável	59.3.9.1.3.6	Empresas Locais	M - Movimento	P - Patrimonial	59.3.9
59.3.9.1.3.9	Outros	Sim	M - Movimento	P - Patrimonial	NA - Não aplicável	NA - Não aplicável	0 - Não aplicável	59.3.9.1.3.9	Outros	M - Movimento	P - Patrimonial	59.3.9
59.3.9.1.4	Admnistração Regional	Sim	A - Agregação	P - Patrimonial	NA - Não aplicável	NA - Não aplicável	0 - Não aplicável	59.3.9.1.4	Admnistração Regional	A - Agregação	P - Patrimonial	59.3.9
59.3.9.1.4.1	RAA	Sim	M - Movimento	P - Patrimonial	NA - Não aplicável	NA - Não aplicável	0 - Não aplicável	59.3.9.1.4.1	RAA	M - Movimento	P - Patrimonial	59.3.9
59.3.9.1.4.2	RAM	Sim	M - Movimento	P - Patrimonial	NA - Não aplicável	NA - Não aplicável	0 - Não aplicável	59.3.9.1.4.2	RAM	M - Movimento	P - Patrimonial	59.3.9
59.3.9.1.5	Segurança Social	Sim	M - Movimento	P - Patrimonial	NA - Não aplicável	NA - Não aplicável	0 - Não aplicável	59.3.9.1.5	Segurança Social	M - Movimento	P - Patrimonial	59.3.9
59.3.9.1.9	Outras entidades	Sim	M - Movimento	P - Patrimonial	NA - Não aplicável	NA - Não aplicável	0 - Não aplicável	59.3.9.1.9	Outras entidades	M - Movimento	P - Patrimonial	59.3.9
59.3.9.2	Instituíções sem Fins Lucrativos	Sim	M - Movimento	P - Patrimonial	NA - Não aplicável	NA - Não aplicável	0 - Não aplicável	59.3.9.2	Instituíções sem Fins Lucrativos	M - Movimento	P - Patrimonial	59.3.9
59.3.9.3	Famílias	Sim	M - Movimento	P - Patrimonial	NA - Não aplicável	NA - Não aplicável	0 - Não aplicável	59.3.9.3	Famílias	M - Movimento	P - Patrimonial	59.3.9
59.3.9.4	Resto do Mundo	Sim	A - Agregação	P - Patrimonial	NA - Não aplicável	NA - Não aplicável	0 - Não aplicável	59.3.9.4	Resto do Mundo	A - Agregação	P - Patrimonial	59.3.9
59.3.9.4.1	FEDER	Sim	M - Movimento	P - Patrimonial	NA - Não aplicável	NA - Não aplicável	0 - Não aplicável	59.3.9.4.1	FEDER	M - Movimento	P - Patrimonial	59.3.9
59.3.9.4.2	Fundo de Coesão	Sim	M - Movimento	P - Patrimonial	NA - Não aplicável	NA - Não aplicável	0 - Não aplicável	59.3.9.4.2	Fundo de Coesão	M - Movimento	P - Patrimonial	59.3.9
59.3.9.4.3	Fundo Social Europeu	Sim	M - Movimento	P - Patrimonial	NA - Não aplicável	NA - Não aplicável	0 - Não aplicável	59.3.9.4.3	Fundo Social Europeu	M - Movimento	P - Patrimonial	59.3.9
59.3.9.4.4	LEADER	Sim	M - Movimento	P - Patrimonial	NA - Não aplicável	NA - Não aplicável	0 - Não aplicável	59.3.9.4.4	LEADER	M - Movimento	P - Patrimonial	59.3.9
59.3.9.4.9	Outras	Sim	M - Movimento	P - Patrimonial	NA - Não aplicável	NA - Não aplicável	0 - Não aplicável	59.3.9.4.9	Outras	M - Movimento	P - Patrimonial	59.3.9
59.3.9.5	Sociedades e quase sociedades não financeiras	Sim	M - Movimento	P - Patrimonial	NA - Não aplicável	NA - Não aplicável	0 - Não aplicável	59.3.9.5	Sociedades e quase sociedades não financeiras	M - Movimento	P - Patrimonial	59.3.9
59.3.9.9	Outras entidades	Sim	M - Movimento	P - Patrimonial	NA - Não aplicável	NA - Não aplicável	0 - Não aplicável	59.3.9.9	Outras entidades	M - Movimento	P - Patrimonial	59.3.9
59.4	Doações obtidas	Sim	A - Agregação	P - Patrimonial	NA - Não aplicável	NA - Não aplicável	0 - Não aplicável	59.4	Doações obtidas	A - Agregação	P - Patrimonial	59.4
59.4.1	Em numerário	Sim	M - Movimento	P - Patrimonial	NA - Não aplicável	NA - Não aplicável	0 - Não aplicável	59.4.1	Em numerário	M - Movimento	P - Patrimonial	59.4.1
59.4.2	Em outros ativos	Sim	M - Movimento	P - Patrimonial	NA - Não aplicável	NA - Não aplicável	0 - Não aplicável	59.4.2	Em outros ativos	M - Movimento	P - Patrimonial	59.4.2
59.5	Cauções e depósitos de garantias executadas	Sim	A - Agregação	P - Patrimonial	NA - Não aplicável	NA - Não aplicável	0 - Não aplicável	59.5	Cauções e depósitos de garantias executadas	A - Agregação	P - Patrimonial	59.5
59.5.1	Em numerário	Sim	M - Movimento	P - Patrimonial	NA - Não aplicável	NA - Não aplicável	0 - Não aplicável	59.5.1	Em numerário	M - Movimento	P - Patrimonial	59.5.1
59.5.2	Em outros ativos	Sim	M - Movimento	P - Patrimonial	NA - Não aplicável	NA - Não aplicável	0 - Não aplicável	59.5.2	Em outros ativos	M - Movimento	P - Patrimonial	59.5.2
59.6	Valores apreendidos a favor do Estado	Sim	A - Agregação	P - Patrimonial	NA - Não aplicável	NA - Não aplicável	0 - Não aplicável	59.6	Valores apreendidos a favor do Estado	A - Agregação	P - Patrimonial	59.6
59.6.1	Em numerário	Sim	M - Movimento	P - Patrimonial	NA - Não aplicável	NA - Não aplicável	0 - Não aplicável	59.6.1	Em numerário	M - Movimento	P - Patrimonial	59.6.1
59.6.2	Em outros ativos	Sim	M - Movimento	P - Patrimonial	NA - Não aplicável	NA - Não aplicável	0 - Não aplicável	59.6.2	Em outros ativos	M - Movimento	P - Patrimonial	59.6.2
59.7	Transferências de ativos	Sim	A - Agregação	P - Patrimonial	NA - Não aplicável	NA - Não aplicável	0 - Não aplicável	59.7	Transferências de ativos	A - Agregação	P - Patrimonial	59.7
59.7.1	Obtidas	Sim	M - Movimento	P - Patrimonial	NA - Não aplicável	NA - Não aplicável	0 - Não aplicável	59.7.1	Obtidas	M - Movimento	P - Patrimonial	59.7.1
59.7.2	Concedidas	Sim	M - Movimento	P - Patrimonial	NA - Não aplicável	NA - Não aplicável	0 - Não aplicável	59.7.2	Concedidas	M - Movimento	P - Patrimonial	59.7.2
59.8	Saldos de gerência	Sim	M - Movimento	P - Patrimonial	NA - Não aplicável	NA - Não aplicável	0 - Não aplicável	59.8	Saldos de gerência	M - Movimento	P - Patrimonial	59.8
59.9	Outras variações do património líquido	Sim	M - Movimento	P - Patrimonial	NA - Não aplicável	NA - Não aplicável	0 - Não aplicável	59.9	Outras variações do património líquido	M - Movimento	P - Patrimonial	59.9
60	Transferências e subsídios concedidos	Sim	A - Agregação	P - Patrimonial	NA - Não aplicável	NA - Não aplicável	0 - Não aplicável	60	Transferências e subsídios concedidos	A - Agregação	P - Patrimonial	60
60.1	Transferências correntes concedidas	Sim	A - Agregação	P - Patrimonial	NA - Não aplicável	NA - Não aplicável	0 - Não aplicável	60.1	Transferências correntes concedidas	A - Agregação	P - Patrimonial	60.1
60.1.1	Estado	Sim	M - Movimento	P - Patrimonial	NA - Não aplicável	NA - Não aplicável	0 - Não aplicável	60.1.1	Estado	M - Movimento	P - Patrimonial	60.1
60.1.2	Serviços e Fundos Autónomos	Sim	M - Movimento	P - Patrimonial	NA - Não aplicável	NA - Não aplicável	0 - Não aplicável	60.1.2	Serviços e Fundos Autónomos	M - Movimento	P - Patrimonial	60.1
60.1.3	Administração Local	Sim	A - Agregação	P - Patrimonial	NA - Não aplicável	NA - Não aplicável	0 - Não aplicável	60.1.3	Administração Local	A - Agregação	P - Patrimonial	60.1
60.1.3.1	Associações de Municípios	Sim	M - Movimento	P - Patrimonial	NA - Não aplicável	NA - Não aplicável	0 - Não aplicável	60.1.3.1	Associações de Municípios	M - Movimento	P - Patrimonial	60.1
60.1.3.2	Município	Sim	M - Movimento	P - Patrimonial	NA - Não aplicável	NA - Não aplicável	0 - Não aplicável	60.1.3.2	Município	M - Movimento	P - Patrimonial	60.1
60.1.3.3	Serviços Municipalizados	Sim	M - Movimento	P - Patrimonial	NA - Não aplicável	NA - Não aplicável	0 - Não aplicável	60.1.3.3	Serviços Municipalizados	M - Movimento	P - Patrimonial	60.1
60.1.3.4	Associações de Freguesias	Sim	M - Movimento	P - Patrimonial	NA - Não aplicável	NA - Não aplicável	0 - Não aplicável	60.1.3.4	Associações de Freguesias	M - Movimento	P - Patrimonial	60.1
60.1.3.5	Freguesias	Sim	M - Movimento	P - Patrimonial	NA - Não aplicável	NA - Não aplicável	0 - Não aplicável	60.1.3.5	Freguesias	M - Movimento	P - Patrimonial	60.1
60.1.3.6	Empresas Locais	Sim	M - Movimento	P - Patrimonial	NA - Não aplicável	NA - Não aplicável	0 - Não aplicável	60.1.3.6	Empresas Locais	M - Movimento	P - Patrimonial	60.1
60.1.3.9	Outros	Sim	M - Movimento	P - Patrimonial	NA - Não aplicável	NA - Não aplicável	0 - Não aplicável	60.1.3.9	Outros	M - Movimento	P - Patrimonial	60.1
60.1.4	Administração Regional	Sim	A - Agregação	P - Patrimonial	NA - Não aplicável	NA - Não aplicável	0 - Não aplicável	60.1.4	Administração Regional	A - Agregação	P - Patrimonial	60.1
60.1.4.1	RAA	Sim	M - Movimento	P - Patrimonial	NA - Não aplicável	NA - Não aplicável	0 - Não aplicável	60.1.4.1	RAA	M - Movimento	P - Patrimonial	60.1
60.1.4.2	RAM	Sim	M - Movimento	P - Patrimonial	NA - Não aplicável	NA - Não aplicável	0 - Não aplicável	60.1.4.2	RAM	M - Movimento	P - Patrimonial	60.1
60.1.5	Segurança Social	Sim	M - Movimento	P - Patrimonial	NA - Não aplicável	NA - Não aplicável	0 - Não aplicável	60.1.5	Segurança Social	M - Movimento	P - Patrimonial	60.1
60.1.6	Outros setores institutcionais	Sim	A - Agregação	P - Patrimonial	NA - Não aplicável	NA - Não aplicável	0 - Não aplicável	60.1.6	Outros setores institutcionais	A - Agregação	P - Patrimonial	60.1
60.1.6.1	Instituições sem Fins Lucrativos	Sim	M - Movimento	P - Patrimonial	NA - Não aplicável	NA - Não aplicável	0 - Não aplicável	60.1.6.1	Instituições sem Fins Lucrativos	M - Movimento	P - Patrimonial	60.1
60.1.6.2	Famílias	Sim	A - Agregação	P - Patrimonial	NA - Não aplicável	NA - Não aplicável	0 - Não aplicável	60.1.6.2	Famílias	A - Agregação	P - Patrimonial	60.1

CPLC - CORRESPONDÊNCIA ENTRE O PCL E O PCC/SAL

(MUNICIPIO DE PONTA DELGADA)

Ano	2021
Número	1

Subsetor	Administração Local (SAL)
Data de Conferência	01-01-2021

O CPLC identifica a correspondência, unívoca, entre as contas do plano de contas local (PCL) e as contas do plano de contas central (PCC), devendo ser enviado previamente ao primeiro envio da informação dos dados transacionais. É necessária a atualização da correspondência sempre que ocorram alterações ao PCL ou à correspondência com as contas do PCC.

Monitorização	*Login*	*Data*	*Hora*
Inserção	anaguiar	14-02-2020	09:34:20
Modificação	filipevi	10-12-2021	16:00:19

PCL - Plano de Contas Local								Plano de Contas Central (PCC/SAL)				
Código	Designação	Oficial	Detalhe da Conta		Outros detalhes			Código	Designação	Detalhe da Conta		Cl. Equivalente TC/MF
			Tipo	Natureza	Exigibilidade	Natureza	Endividamento			Tipo	Natureza	
60.1.6.2.1	Ação Social	Sim	M - Movimento	P - Patrimonial	NA - Não aplicável	NA - Não aplicável	0 - Não aplicável	60.1.6.2.1	Ação Social	M - Movimento	P - Patrimonial	60.1
60.1.6.2.2	Bolsas	Sim	M - Movimento	P - Patrimonial	NA - Não aplicável	NA - Não aplicável	0 - Não aplicável	60.1.6.2.2	Bolsas	M - Movimento	P - Patrimonial	60.1
60.1.6.2.9	Outros	Sim	M - Movimento	P - Patrimonial	NA - Não aplicável	NA - Não aplicável	0 - Não aplicável	60.1.6.2.9	Outros	M - Movimento	P - Patrimonial	60.1
60.1.6.3	Resto do Mundo	Sim	M - Movimento	P - Patrimonial	NA - Não aplicável	NA - Não aplicável	0 - Não aplicável	60.1.6.3	Resto do Mundo	M - Movimento	P - Patrimonial	60.1
60.1.6.4	Sociedades e quase sociedades não financeiras	Sim	M - Movimento	P - Patrimonial	NA - Não aplicável	NA - Não aplicável	0 - Não aplicável	60.1.6.4	Sociedades e quase sociedades não financeiras	M - Movimento	P - Patrimonial	60.1
60.1.6.9	Outros	Sim	M - Movimento	P - Patrimonial	NA - Não aplicável	NA - Não aplicável	0 - Não aplicável	60.1.6.9	Outros	M - Movimento	P - Patrimonial	60.1
60.1.9	Outros	Sim	M - Movimento	P - Patrimonial	NA - Não aplicável	NA - Não aplicável	0 - Não aplicável	60.1.9	Outros	M - Movimento	P - Patrimonial	60.1
60.2	Subsídios correntes concedidos	Sim	A - Agregação	P - Patrimonial	NA - Não aplicável	NA - Não aplicável	0 - Não aplicável	60.2	Subsídios correntes concedidos	A - Agregação	P - Patrimonial	60.2
60.2.1	Estado	Sim	M - Movimento	P - Patrimonial	NA - Não aplicável	NA - Não aplicável	0 - Não aplicável	60.2.1	Estado	M - Movimento	P - Patrimonial	60.2
60.2.2	Serviços e Fundos Autónomos	Sim	M - Movimento	P - Patrimonial	NA - Não aplicável	NA - Não aplicável	0 - Não aplicável	60.2.2	Serviços e Fundos Autónomos	M - Movimento	P - Patrimonial	60.2
60.2.3	Administração Local	Sim	A - Agregação	P - Patrimonial	NA - Não aplicável	NA - Não aplicável	0 - Não aplicável	60.2.3	Administração Local	A - Agregação	P - Patrimonial	60.2
60.2.3.1	Associações de Municípios	Sim	M - Movimento	P - Patrimonial	NA - Não aplicável	NA - Não aplicável	0 - Não aplicável	60.2.3.1	Associações de Municípios	M - Movimento	P - Patrimonial	60.2
60.2.3.2	Município	Sim	M - Movimento	P - Patrimonial	NA - Não aplicável	NA - Não aplicável	0 - Não aplicável	60.2.3.2	Município	M - Movimento	P - Patrimonial	60.2
60.2.3.3	Serviços Municipalizados	Sim	M - Movimento	P - Patrimonial	NA - Não aplicável	NA - Não aplicável	0 - Não aplicável	60.2.3.3	Serviços Municipalizados	M - Movimento	P - Patrimonial	60.2
60.2.3.4	Associações de Freguesias	Sim	M - Movimento	P - Patrimonial	NA - Não aplicável	NA - Não aplicável	0 - Não aplicável	60.2.3.4	Associações de Freguesias	M - Movimento	P - Patrimonial	60.2
60.2.3.5	Freguesias	Sim	M - Movimento	P - Patrimonial	NA - Não aplicável	NA - Não aplicável	0 - Não aplicável	60.2.3.5	Freguesias	M - Movimento	P - Patrimonial	60.2
60.2.3.6	Empresas Locais	Sim	M - Movimento	P - Patrimonial	NA - Não aplicável	NA - Não aplicável	0 - Não aplicável	60.2.3.6	Empresas Locais	M - Movimento	P - Patrimonial	60.2
60.2.3.9	Outros	Sim	M - Movimento	P - Patrimonial	NA - Não aplicável	NA - Não aplicável	0 - Não aplicável	60.2.3.9	Outros	M - Movimento	P - Patrimonial	60.2
60.2.4	Administração Regional	Sim	A - Agregação	P - Patrimonial	NA - Não aplicável	NA - Não aplicável	0 - Não aplicável	60.2.4	Administração Regional	A - Agregação	P - Patrimonial	60.2
60.2.4.1	RAA	Sim	M - Movimento	P - Patrimonial	NA - Não aplicável	NA - Não aplicável	0 - Não aplicável	60.2.4.1	RAA	M - Movimento	P - Patrimonial	60.2
60.2.4.2	RAM	Sim	M - Movimento	P - Patrimonial	NA - Não aplicável	NA - Não aplicável	0 - Não aplicável	60.2.4.2	RAM	M - Movimento	P - Patrimonial	60.2
60.2.5	Segurança Social	Sim	M - Movimento	P - Patrimonial	NA - Não aplicável	NA - Não aplicável	0 - Não aplicável	60.2.5	Segurança Social	M - Movimento	P - Patrimonial	60.2
60.2.6	Outros setores institutcionais	Sim	A - Agregação	P - Patrimonial	NA - Não aplicável	NA - Não aplicável	0 - Não aplicável	60.2.6	Outros setores institutcionais	A - Agregação	P - Patrimonial	60.2
60.2.6.1	Instituições sem Fins Lucrativos	Sim	M - Movimento	P - Patrimonial	NA - Não aplicável	NA - Não aplicável	0 - Não aplicável	60.2.6.1	Instituições sem Fins Lucrativos	M - Movimento	P - Patrimonial	60.2
60.2.6.2	Famílias	Sim	M - Movimento	P - Patrimonial	NA - Não aplicável	NA - Não aplicável	0 - Não aplicável	60.2.6.2	Famílias	M - Movimento	P - Patrimonial	60.2
60.2.6.3	Resto do Mundo	Sim	M - Movimento	P - Patrimonial	NA - Não aplicável	NA - Não aplicável	0 - Não aplicável	60.2.6.3	Resto do Mundo	M - Movimento	P - Patrimonial	60.2
60.2.6.4	Sociedades e quase sociedades não financeiras	Sim	M - Movimento	P - Patrimonial	NA - Não aplicável	NA - Não aplicável	0 - Não aplicável	60.2.6.4	Sociedades e quase sociedades não financeiras	M - Movimento	P - Patrimonial	60.2
60.2.6.9	Outros	Sim	M - Movimento	P - Patrimonial	NA - Não aplicável	NA - Não aplicável	0 - Não aplicável	60.2.6.9	Outros	M - Movimento	P - Patrimonial	60.2
60.2.9	Outros	Sim	M - Movimento	P - Patrimonial	NA - Não aplicável	NA - Não aplicável	0 - Não aplicável	60.2.9	Outros	M - Movimento	P - Patrimonial	60.2
60.3	Prestações sociais concedidas	Sim	A - Agregação	P - Patrimonial	NA - Não aplicável	NA - Não aplicável	0 - Não aplicável	60.3	Prestações sociais concedidas	A - Agregação	P - Patrimonial	60.3
60.3.1	PER Famílias	Sim	M - Movimento	P - Patrimonial	NA - Não aplicável	NA - Não aplicável	0 - Não aplicável	60.3.1	PER Famílias	M - Movimento	P - Patrimonial	60.3
60.3.2	Apoio Alimentar	Sim	A - Agregação	P - Patrimonial	NA - Não aplicável	NA - Não aplicável	0 - Não aplicável	60.3.2	Apoio Alimentar	A - Agregação	P - Patrimonial	60.3
60.3.2.1	Social	Sim	M - Movimento	P - Patrimonial	NA - Não aplicável	NA - Não aplicável	0 - Não aplicável	60.3.2.1	Social	M - Movimento	P - Patrimonial	60.3
60.3.2.2	Escolar	Sim	M - Movimento	P - Patrimonial	NA - Não aplicável	NA - Não aplicável	0 - Não aplicável	60.3.2.2	Escolar	M - Movimento	P - Patrimonial	60.3
60.3.2.9	Outros	Sim	M - Movimento	P - Patrimonial	NA - Não aplicável	NA - Não aplicável	0 - Não aplicável	60.3.2.9	Outros	M - Movimento	P - Patrimonial	60.3
60.3.9	Outros	Sim	M - Movimento	P - Patrimonial	NA - Não aplicável	NA - Não aplicável	0 - Não aplicável	60.3.9	Outros	M - Movimento	P - Patrimonial	60.3
60.4	Transferências de capital concedidas	Sim	A - Agregação	P - Patrimonial	NA - Não aplicável	NA - Não aplicável	0 - Não aplicável	60.4	Transferências de capital concedidas	A - Agregação	P - Patrimonial	60.4
60.4.1	Estado	Sim	M - Movimento	P - Patrimonial	NA - Não aplicável	NA - Não aplicável	0 - Não aplicável	60.4.1	Estado	M - Movimento	P - Patrimonial	60.4
60.4.2	Serviços e Fundos Autónomos	Sim	M - Movimento	P - Patrimonial	NA - Não aplicável	NA - Não aplicável	0 - Não aplicável	60.4.2	Serviços e Fundos Autónomos	M - Movimento	P - Patrimonial	60.4
60.4.3	Administração Local	Sim	A - Agregação	P - Patrimonial	NA - Não aplicável	NA - Não aplicável	0 - Não aplicável	60.4.3	Administração Local	A - Agregação	P - Patrimonial	60.4
60.4.3.1	Associações de Municípios	Sim	M - Movimento	P - Patrimonial	NA - Não aplicável	NA - Não aplicável	0 - Não aplicável	60.4.3.1	Associações de Municípios	M - Movimento	P - Patrimonial	60.4
60.4.3.2	Município	Sim	M - Movimento	P - Patrimonial	NA - Não aplicável	NA - Não aplicável	0 - Não aplicável	60.4.3.2	Município	M - Movimento	P - Patrimonial	60.4
60.4.3.3	Serviços Municipalizados	Sim	M - Movimento	P - Patrimonial	NA - Não aplicável	NA - Não aplicável	0 - Não aplicável	60.4.3.3	Serviços Municipalizados	M - Movimento	P - Patrimonial	60.4
60.4.3.4	Associações de Freguesias	Sim	M - Movimento	P - Patrimonial	NA - Não aplicável	NA - Não aplicável	0 - Não aplicável	60.4.3.4	Associações de Freguesias	M - Movimento	P - Patrimonial	60.4
60.4.3.5	Freguesias	Sim	M - Movimento	P - Patrimonial	NA - Não aplicável	NA - Não aplicável	0 - Não aplicável	60.4.3.5	Freguesias	M - Movimento	P - Patrimonial	60.4
60.4.3.6	Empresas Locais	Sim	M - Movimento	P - Patrimonial	NA - Não aplicável	NA - Não aplicável	0 - Não aplicável	60.4.3.6	Empresas Locais	M - Movimento	P - Patrimonial	60.4
60.4.3.9	Outros	Sim	M - Movimento	P - Patrimonial	NA - Não aplicável	NA - Não aplicável	0 - Não aplicável	60.4.3.9	Outros	M - Movimento	P - Patrimonial	60.4
60.4.4	Administração Regional	Sim	A - Agregação	P - Patrimonial	NA - Não aplicável	NA - Não aplicável	0 - Não aplicável	60.4.4	Administração Regional	A - Agregação	P - Patrimonial	60.4
60.4.4.1	RAA	Sim	M - Movimento	P - Patrimonial	NA - Não aplicável	NA - Não aplicável	0 - Não aplicável	60.4.4.1	RAA	M - Movimento	P - Patrimonial	60.4
60.4.4.2	RAM	Sim	M - Movimento	P - Patrimonial	NA - Não aplicável	NA - Não aplicável	0 - Não aplicável	60.4.4.2	RAM	M - Movimento	P - Patrimonial	60.4
60.4.5	Segurança Social	Sim	M - Movimento	P - Patrimonial	NA - Não aplicável	NA - Não aplicável	0 - Não aplicável	60.4.5	Segurança Social	M - Movimento	P - Patrimonial	60.4
60.4.6	Outros setores institutcionais	Sim	A - Agregação	P - Patrimonial	NA - Não aplicável	NA - Não aplicável	0 - Não aplicável	60.4.6	Outros setores institutcionais	A - Agregação	P - Patrimonial	60.4
60.4.6.1	Instituições sem Fins Lucrativos	Sim	M - Movimento	P - Patrimonial	NA - Não aplicável	NA - Não aplicável	0 - Não aplicável	60.4.6.1	Instituições sem Fins Lucrativos	M - Movimento	P - Patrimonial	60.4
60.4.6.2	Famílias	Sim	M - Movimento	P - Patrimonial	NA - Não aplicável	NA - Não aplicável	0 - Não aplicável	60.4.6.2	Famílias	M - Movimento	P - Patrimonial	60.4
60.4.6.3	Resto do Mundo	Sim	M - Movimento	P - Patrimonial	NA - Não aplicável	NA - Não aplicável	0 - Não aplicável	60.4.6.3	Resto do Mundo	M - Movimento	P - Patrimonial	60.4
60.4.6.4	Sociedades e quase sociedades não financeiras	Sim	M - Movimento	P - Patrimonial	NA - Não aplicável	NA - Não aplicável	0 - Não aplicável	60.4.6.4	Sociedades e quase sociedades não financeiras	M - Movimento	P - Patrimonial	60.4
60.4.6.9	Outros	Sim	M - Movimento	P - Patrimonial	NA - Não aplicável	NA - Não aplicável	0 - Não aplicável	60.4.6.9	Outros	M - Movimento	P - Patrimonial	60.4
60.4.9	Outros	Sim	M - Movimento	P - Patrimonial	NA - Não aplicável	NA - Não aplicável	0 - Não aplicável	60.4.9	Outros	M - Movimento	P - Patrimonial	60.4
60.5	Subsídios de capital concedidos	Sim	M - Movimento	P - Patrimonial	NA - Não aplicável	NA - Não aplicável	0 - Não aplicável	60.5	Subsídios de capital concedidos	M - Movimento	P - Patrimonial	60.5
60.6	Transferências para cobertura de prejuízos	Sim	M - Movimento	P - Patrimonial	NA - Não aplicável	NA - Não aplicável	0 - Não aplicável	60.6	Transferências para cobertura de prejuízos	M - Movimento	P - Patrimonial	60.6

CPLC - CORRESPONDÊNCIA ENTRE O PCL E O PCC/SAL

(MUNICIPIO DE PONTA DELGADA)

Ano	2021
Número	1

Subsetor	Administração Local (SAL)
Data de Conferência	01-01-2021

O CPLC identifica a correspondência, unívoca, entre as contas do plano de contas local (PCL) e as contas do plano de contas central (PCC), devendo ser enviado previamente ao primeiro envio da informação dos dados transacionais. É necessária a atualização da correspondência sempre que ocorram alterações ao PCL ou à correspondência com as contas do PCC.

Monitorização	*Login*	*Data*	*Hora*
Inserção	anaguiar	14-02-2020	09:34:20
Modificação	filipevi	10-12-2021	16:00:19

PCL - Plano de Contas Local								Plano de Contas Central (PCC/SAL)				
Código	Designação	Oficial	Detalhe da Conta		Outros detalhes			Código	Designação	Detalhe da Conta		Cl. Equivalente TC/MF
			Tipo	Natureza	Exigibilidade	Natureza	Endividamento			Tipo	Natureza	
60.7	Transferências e subsídios para reforço de liquidez	Sim	M - Movimento	P - Patrimonial	NA - Não aplicável	NA - Não aplicável	0 - Não aplicável	60.7	Transferências e subsídios para reforço de liquidez	M - Movimento	P - Patrimonial	60.7
60.8	Transferências e subsídios para amortização de dívida	Sim	M - Movimento	P - Patrimonial	NA - Não aplicável	NA - Não aplicável	0 - Não aplicável	60.8	Transferências e subsídios para amortização de dívida	M - Movimento	P - Patrimonial	60.8
60.9	Outros subsídios e transferências de capital	Sim	M - Movimento	P - Patrimonial	NA - Não aplicável	NA - Não aplicável	0 - Não aplicável	60.9	Outros subsídios e transferências de capital	M - Movimento	P - Patrimonial	60.9
61	Custo das mercadorias vendidas e das matérias consumidas	Sim	A - Agregação	P - Patrimonial	NA - Não aplicável	NA - Não aplicável	0 - Não aplicável	61	Custo das mercadorias vendidas e das matérias consumidas	A - Agregação	P - Patrimonial	61
61.1	Mercadorias	Sim	A - Agregação	P - Patrimonial	NA - Não aplicável	NA - Não aplicável	0 - Não aplicável	61.1	Mercadorias	A - Agregação	P - Patrimonial	61.1
61.1.1	Restauração	Sim	M - Movimento	P - Patrimonial	NA - Não aplicável	NA - Não aplicável	0 - Não aplicável	61.1.1	Restauração	M - Movimento	P - Patrimonial	61.1.1
61.1.2	Livraria, papelaria e artigos institucionais para venda	Sim	M - Movimento	P - Patrimonial	NA - Não aplicável	NA - Não aplicável	0 - Não aplicável	61.1.2	Livraria, papelaria e artigos institucionais para venda	M - Movimento	P - Patrimonial	61.1.2
61.1.3	Medicamentos e outros produtos de higiene e saúde para venda	Sim	M - Movimento	P - Patrimonial	NA - Não aplicável	NA - Não aplicável	0 - Não aplicável	61.1.3	Medicamentos e outros produtos de higiene e saúde para venda	M - Movimento	P - Patrimonial	61.1.3
61.1.4	Terrenos e propriedades	Sim	M - Movimento	P - Patrimonial	NA - Não aplicável	NA - Não aplicável	0 - Não aplicável	61.1.4	Terrenos e propriedades	M - Movimento	P - Patrimonial	61.1.4
61.1.7	Água	Sim	M - Movimento	P - Patrimonial	NA - Não aplicável	NA - Não aplicável	0 - Não aplicável	61.1.7	Água	M - Movimento	P - Patrimonial	61.1.7
61.1.9	Outras mercadorias	Sim	A - Agregação	P - Patrimonial	NA - Não aplicável	NA - Não aplicável	0 - Não aplicável	61.1.9	Outras mercadorias	A - Agregação	P - Patrimonial	61.1.9
61.1.9.1	Habitação Social	Sim	M - Movimento	P - Patrimonial	NA - Não aplicável	NA - Não aplicável	0 - Não aplicável	61.1.9.1	Habitação Social	M - Movimento	P - Patrimonial	61.1.9
61.1.9.2	Eletricidade	Sim	M - Movimento	P - Patrimonial	NA - Não aplicável	NA - Não aplicável	0 - Não aplicável	61.1.9.2	Eletricidade	M - Movimento	P - Patrimonial	61.1.9
61.1.9.9	Outras	Sim	M - Movimento	P - Patrimonial	NA - Não aplicável	NA - Não aplicável	0 - Não aplicável	61.1.9.9	Outras	M - Movimento	P - Patrimonial	61.1.9
61.2	Matérias-primas, subsidiárias e de consumo	Sim	A - Agregação	P - Patrimonial	NA - Não aplicável	NA - Não aplicável	0 - Não aplicável	61.2	Matérias-primas, subsidiárias e de consumo	A - Agregação	P - Patrimonial	61.2
61.2.1	Matérias-primas	Sim	M - Movimento	P - Patrimonial	NA - Não aplicável	NA - Não aplicável	0 - Não aplicável	61.2.1	Matérias-primas	M - Movimento	P - Patrimonial	61.2.1
61.2.2	Matérias subsidiárias	Sim	M - Movimento	P - Patrimonial	NA - Não aplicável	NA - Não aplicável	0 - Não aplicável	61.2.2	Matérias subsidiárias	M - Movimento	P - Patrimonial	61.2.2
61.2.3	Embalagens	Sim	M - Movimento	P - Patrimonial	NA - Não aplicável	NA - Não aplicável	0 - Não aplicável	61.2.3	Embalagens	M - Movimento	P - Patrimonial	61.2.3
61.2.4	Matérias de consumo clínico	Sim	M - Movimento	P - Patrimonial	NA - Não aplicável	NA - Não aplicável	0 - Não aplicável	61.2.4	Matérias de consumo clínico	M - Movimento	P - Patrimonial	61.2.4
61.2.5	Peças e outros materiais de manutenção	Sim	M - Movimento	P - Patrimonial	NA - Não aplicável	NA - Não aplicável	0 - Não aplicável	61.2.5	Peças e outros materiais de manutenção	M - Movimento	P - Patrimonial	61.2.5
61.2.6	Alimentação - géneros para confecionar	Sim	M - Movimento	P - Patrimonial	NA - Não aplicável	NA - Não aplicável	0 - Não aplicável	61.2.6	Alimentação - géneros para confecionar	M - Movimento	P - Patrimonial	61.2.6
61.2.9	Outros materiais diversos de consumo	Sim	A - Agregação	P - Patrimonial	NA - Não aplicável	NA - Não aplicável	0 - Não aplicável	61.2.9	Outros materiais diversos de consumo	A - Agregação	P - Patrimonial	61.2.9
61.2.9.1	Combustíveis e Lubrificantes	Sim	A - Agregação	P - Patrimonial	NA - Não aplicável	NA - Não aplicável	0 - Não aplicável	61.2.9.1	Combustíveis e Lubrificantes	A - Agregação	P - Patrimonial	61.2.9
61.2.9.1.1	Gasóleo	Sim	M - Movimento	P - Patrimonial	NA - Não aplicável	NA - Não aplicável	0 - Não aplicável	61.2.9.1.1	Gasóleo	M - Movimento	P - Patrimonial	61.2.9
61.2.9.1.2	Gasolina	Sim	M - Movimento	P - Patrimonial	NA - Não aplicável	NA - Não aplicável	0 - Não aplicável	61.2.9.1.2	Gasolina	M - Movimento	P - Patrimonial	61.2.9
61.2.9.1.3	Óleos e Lubrificantes	Sim	M - Movimento	P - Patrimonial	NA - Não aplicável	NA - Não aplicável	0 - Não aplicável	61.2.9.1.3	Óleos e Lubrificantes	M - Movimento	P - Patrimonial	61.2.9
61.2.9.1.4	Gás	Sim	M - Movimento	P - Patrimonial	NA - Não aplicável	NA - Não aplicável	0 - Não aplicável	61.2.9.1.4	Gás	M - Movimento	P - Patrimonial	61.2.9
61.2.9.1.9	Outros	Sim	M - Movimento	P - Patrimonial	NA - Não aplicável	NA - Não aplicável	0 - Não aplicável	61.2.9.1.9	Outros	M - Movimento	P - Patrimonial	61.2.9
61.2.9.2	Ferramentas e Utensílios	Sim	M - Movimento	P - Patrimonial	NA - Não aplicável	NA - Não aplicável	0 - Não aplicável	61.2.9.2	Ferramentas e Utensílios	M - Movimento	P - Patrimonial	61.2.9
61.2.9.3	Artigos de Higiene e Limpeza	Sim	M - Movimento	P - Patrimonial	NA - Não aplicável	NA - Não aplicável	0 - Não aplicável	61.2.9.3	Artigos de Higiene e Limpeza	M - Movimento	P - Patrimonial	61.2.9
61.2.9.4	Materiais de Construção	Sim	M - Movimento	P - Patrimonial	NA - Não aplicável	NA - Não aplicável	0 - Não aplicável	61.2.9.4	Materiais de Construção	M - Movimento	P - Patrimonial	61.2.9
61.2.9.9	Outros	Sim	M - Movimento	P - Patrimonial	NA - Não aplicável	NA - Não aplicável	0 - Não aplicável	61.2.9.9	Outros	M - Movimento	P - Patrimonial	61.2.9
61.3	Ativos biológicos	Sim	A - Agregação	P - Patrimonial	NA - Não aplicável	NA - Não aplicável	0 - Não aplicável	61.3	Ativos biológicos	A - Agregação	P - Patrimonial	61.3
61.3.1	Animais consumíveis	Sim	M - Movimento	P - Patrimonial	NA - Não aplicável	NA - Não aplicável	0 - Não aplicável	61.3.1	Animais consumíveis	M - Movimento	P - Patrimonial	61.3
61.3.2	Plantas consumíveis	Sim	M - Movimento	P - Patrimonial	NA - Não aplicável	NA - Não aplicável	0 - Não aplicável	61.3.2	Plantas consumíveis	M - Movimento	P - Patrimonial	61.3
61.3.3	Animais de produção	Sim	M - Movimento	P - Patrimonial	NA - Não aplicável	NA - Não aplicável	0 - Não aplicável	61.3.3	Animais de produção	M - Movimento	P - Patrimonial	61.3
61.3.4	Plantas de produção	Sim	M - Movimento	P - Patrimonial	NA - Não aplicável	NA - Não aplicável	0 - Não aplicável	61.3.4	Plantas de produção	M - Movimento	P - Patrimonial	61.3
62	Fornecimentos e serviços externos	Sim	A - Agregação	P - Patrimonial	NA - Não aplicável	NA - Não aplicável	0 - Não aplicável	62	Fornecimentos e serviços externos	A - Agregação	P - Patrimonial	62
62.1	Subcontratos e parcerias	Sim	A - Agregação	P - Patrimonial	NA - Não aplicável	NA - Não aplicável	0 - Não aplicável	62.1	Subcontratos e parcerias	A - Agregação	P - Patrimonial	62.1
62.1.1	Serviços de saúde	Sim	M - Movimento	P - Patrimonial	NA - Não aplicável	NA - Não aplicável	0 - Não aplicável	62.1.1	Serviços de saúde	M - Movimento	P - Patrimonial	62.1.1
62.1.2	Infraestruturas de transportes e parques de estacionamento	Sim	M - Movimento	P - Patrimonial	NA - Não aplicável	NA - Não aplicável	0 - Não aplicável	62.1.2	Infraestruturas de transportes e parques de estacionamento	M - Movimento	P - Patrimonial	62.1.2
62.1.3	Serviços de transporte	Sim	A - Agregação	P - Patrimonial	NA - Não aplicável	NA - Não aplicável	0 - Não aplicável	62.1.3	Serviços de transporte	A - Agregação	P - Patrimonial	62.1.3
62.1.3.1	Transportes Escolares	Sim	M - Movimento	P - Patrimonial	NA - Não aplicável	NA - Não aplicável	0 - Não aplicável	62.1.3.1	Transportes Escolares	M - Movimento	P - Patrimonial	62.1.3
62.1.3.9	Outros	Sim	M - Movimento	P - Patrimonial	NA - Não aplicável	NA - Não aplicável	0 - Não aplicável	62.1.3.9	Outros	M - Movimento	P - Patrimonial	62.1.3
62.1.4	Serviços de alojamento e de restauração	Sim	A - Agregação	P - Patrimonial	NA - Não aplicável	NA - Não aplicável	0 - Não aplicável	62.1.4	Serviços de alojamento e de restauração	A - Agregação	P - Patrimonial	62.1.4
62.1.4.1	Cantinas escolares - refeições confecionadas	Sim	M - Movimento	P - Patrimonial	NA - Não aplicável	NA - Não aplicável	0 - Não aplicável	62.1.4.1	Cantinas escolares - refeições confecionadas	M - Movimento	P - Patrimonial	62.1.4
62.1.4.2	Cantinas escolares - refeições para confecionar	Sim	M - Movimento	P - Patrimonial	NA - Não aplicável	NA - Não aplicável	0 - Não aplicável	62.1.4.2	Cantinas escolares - refeições para confecionar	M - Movimento	P - Patrimonial	62.1.4
62.1.4.9	Outras	Sim	M - Movimento	P - Patrimonial	NA - Não aplicável	NA - Não aplicável	0 - Não aplicável	62.1.4.9	Outras	M - Movimento	P - Patrimonial	62.1.4
62.1.5	Espaços de desporto, cultura e lazer	Sim	A - Agregação	P - Patrimonial	NA - Não aplicável	NA - Não aplicável	0 - Não aplicável	62.1.5	Espaços de desporto, cultura e lazer	A - Agregação	P - Patrimonial	62.1.5
62.1.5.1	Colónias de férias	Sim	M - Movimento	P - Patrimonial	NA - Não aplicável	NA - Não aplicável	0 - Não aplicável	62.1.5.1	Colónias de férias	M - Movimento	P - Patrimonial	62.1.5

CPLC - CORRESPONDÊNCIA ENTRE O PCL E O PCC/SAL

(MUNICIPIO DE PONTA DELGADA)

Ano	2021
Número	1

Subsetor	Administração Local (SAL)
Data de Conferência	01-01-2021

O CPLC identifica a correspondência, unívoca, entre as contas do plano de contas local (PCL) e as contas do plano de contas central (PCC), devendo ser enviado previamente ao primeiro envio da informação dos dados transacionais. É necessária a atualização da correspondência sempre que ocorram alterações ao PCL ou à correspondência com as contas do PCC.

Monitorização	*Login*	*Data*	*Hora*
Inserção	anaguiar	14-02-2020	09:34:20
Modificação	filipevi	10-12-2021	16:00:19

PCL - Plano de Contas Local								Plano de Contas Central (PCC/SAL)				
Código	Designação	Oficial	Detalhe da Conta		Outros detalhes			Código	Designação	Detalhe da Conta		Cl. Equivalente TC/MF
			Tipo	Natureza	Exigibilidade	Natureza	Endividamento			Tipo	Natureza	
62.1.5.2	Ocupação de tempos livres	Sim	M - Movimento	P - Patrimonial	NA - Não aplicável	NA - Não aplicável	0 - Não aplicável	62.1.5.2	Ocupação de tempos livres	M - Movimento	P - Patrimonial	62.1.5
62.1.5.9	Outros	Sim	M - Movimento	P - Patrimonial	NA - Não aplicável	NA - Não aplicável	0 - Não aplicável	62.1.5.9	Outros	M - Movimento	P - Patrimonial	62.1.5
62.1.6	Serviços de fornecimento de água	Sim	A - Agregação	P - Patrimonial	NA - Não aplicável	NA - Não aplicável	0 - Não aplicável	62.1.6	Serviços de fornecimento de água	A - Agregação	P - Patrimonial	62.1.6
62.1.6.1	Saneamento Básico	Sim	M - Movimento	P - Patrimonial	NA - Não aplicável	NA - Não aplicável	0 - Não aplicável	62.1.6.1	Saneamento Básico	M - Movimento	P - Patrimonial	62.1.6
62.1.6.2	Água - Abastecimento Público	Sim	M - Movimento	P - Patrimonial	NA - Não aplicável	NA - Não aplicável	0 - Não aplicável	62.1.6.2	Água - Abastecimento Público	M - Movimento	P - Patrimonial	62.1.6
62.1.6.9	Outros	Sim	M - Movimento	P - Patrimonial	NA - Não aplicável	NA - Não aplicável	0 - Não aplicável	62.1.6.9	Outros	M - Movimento	P - Patrimonial	62.1.6
62.1.7	Serviços de recolha e tratamento de resíduos sólidos e urbanos	Sim	A - Agregação	P - Patrimonial	NA - Não aplicável	NA - Não aplicável	0 - Não aplicável	62.1.7	Serviços de recolha e tratamento de resíduos sólidos e urbanos	A - Agregação	P - Patrimonial	62.1.7
62.1.7.1	Tratamento de RSU's	Sim	M - Movimento	P - Patrimonial	NA - Não aplicável	NA - Não aplicável	0 - Não aplicável	62.1.7.1	Tratamento de RSU's	M - Movimento	P - Patrimonial	62.1.7
62.1.7.2	Recolha e limpeza urbana	Sim	M - Movimento	P - Patrimonial	NA - Não aplicável	NA - Não aplicável	0 - Não aplicável	62.1.7.2	Recolha e limpeza urbana	M - Movimento	P - Patrimonial	62.1.7
62.1.8	Tecnologias de informação e comunicação	Sim	M - Movimento	P - Patrimonial	NA - Não aplicável	NA - Não aplicável	0 - Não aplicável	62.1.8	Tecnologias de informação e comunicação	M - Movimento	P - Patrimonial	62.1.8
62.1.9	Outros subcontratos ou concessões	Sim	A - Agregação	P - Patrimonial	NA - Não aplicável	NA - Não aplicável	0 - Não aplicável	62.1.9	Outros subcontratos ou concessões	A - Agregação	P - Patrimonial	62.1.9
62.1.9.1	Sinalização e trânsito	Sim	M - Movimento	P - Patrimonial	NA - Não aplicável	NA - Não aplicável	0 - Não aplicável	62.1.9.1	Sinalização e trânsito	M - Movimento	P - Patrimonial	62.1.9
62.1.9.2	Iluminação Pública	Sim	M - Movimento	P - Patrimonial	NA - Não aplicável	NA - Não aplicável	0 - Não aplicável	62.1.9.2	Iluminação Pública	M - Movimento	P - Patrimonial	62.1.9
62.1.9.9	Outros	Sim	M - Movimento	P - Patrimonial	NA - Não aplicável	NA - Não aplicável	0 - Não aplicável	62.1.9.9	Outros	M - Movimento	P - Patrimonial	62.1.9
62.2	Serviços especializados	Sim	A - Agregação	P - Patrimonial	NA - Não aplicável	NA - Não aplicável	0 - Não aplicável	62.2	Serviços especializados	A - Agregação	P - Patrimonial	62.2
62.2.1	Trabalhos especializados	Sim	A - Agregação	P - Patrimonial	NA - Não aplicável	NA - Não aplicável	0 - Não aplicável	62.2.1	Trabalhos especializados	A - Agregação	P - Patrimonial	62.2.1
62.2.1.1	Estudos, pareceres e consultoria jurídica	Sim	M - Movimento	P - Patrimonial	NA - Não aplicável	NA - Não aplicável	0 - Não aplicável	62.2.1.1	Estudos, pareceres e consultoria jurídica	M - Movimento	P - Patrimonial	62.2.1.1
62.2.1.2	Projetos e serviços de informática	Sim	M - Movimento	P - Patrimonial	NA - Não aplicável	NA - Não aplicável	0 - Não aplicável	62.2.1.2	Projetos e serviços de informática	M - Movimento	P - Patrimonial	62.2.1.2
62.2.1.3	Estudos e projetos de arquitetura e fiscalização de obras	Sim	M - Movimento	P - Patrimonial	NA - Não aplicável	NA - Não aplicável	0 - Não aplicável	62.2.1.3	Estudos e projetos de arquitetura e fiscalização de obras	M - Movimento	P - Patrimonial	62.2.1.3
62.2.1.4	Estudos de organização, económico-financeiros e de auditoria	Sim	M - Movimento	P - Patrimonial	NA - Não aplicável	NA - Não aplicável	0 - Não aplicável	62.2.1.4	Estudos de organização, económico-financeiros e de auditoria	M - Movimento	P - Patrimonial	62.2.1.4
62.2.1.5	Qualidade e segurança no trabalho	Sim	M - Movimento	P - Patrimonial	NA - Não aplicável	NA - Não aplicável	0 - Não aplicável	62.2.1.5	Qualidade e segurança no trabalho	M - Movimento	P - Patrimonial	62.2.1.5
62.2.1.6	Organização de eventos	Sim	M - Movimento	P - Patrimonial	NA - Não aplicável	NA - Não aplicável	0 - Não aplicável	62.2.1.6	Organização de eventos	M - Movimento	P - Patrimonial	62.2.1.6
62.2.1.7	Formação ao pessoal	Sim	M - Movimento	P - Patrimonial	NA - Não aplicável	NA - Não aplicável	0 - Não aplicável	62.2.1.7	Formação ao pessoal	M - Movimento	P - Patrimonial	62.2.1.7
62.2.1.9	Outros trabalhos especializados	Sim	A - Agregação	P - Patrimonial	NA - Não aplicável	NA - Não aplicável	0 - Não aplicável	62.2.1.9	Outros trabalhos especializados	A - Agregação	P - Patrimonial	62.2.1.9
62.2.1.9.1	Trabalhos de impressão	Sim	M - Movimento	P - Patrimonial	NA - Não aplicável	NA - Não aplicável	0 - Não aplicável	62.2.1.9.1	Trabalhos de impressão	M - Movimento	P - Patrimonial	62.2.1.9
62.2.1.9.2	Ensaios e Análises Técnicas	Sim	M - Movimento	P - Patrimonial	NA - Não aplicável	NA - Não aplicável	0 - Não aplicável	62.2.1.9.2	Ensaios e Análises Técnicas	M - Movimento	P - Patrimonial	62.2.1.9
62.2.1.9.9	Outros	Sim	M - Movimento	P - Patrimonial	NA - Não aplicável	NA - Não aplicável	0 - Não aplicável	62.2.1.9.9	Outros	M - Movimento	P - Patrimonial	62.2.1.9
62.2.2	Publicidade, comunicação e imagem	Sim	M - Movimento	P - Patrimonial	NA - Não aplicável	NA - Não aplicável	0 - Não aplicável	62.2.2	Publicidade, comunicação e imagem	M - Movimento	P - Patrimonial	62.2.2
62.2.3	Vigilância e segurança	Sim	M - Movimento	P - Patrimonial	NA - Não aplicável	NA - Não aplicável	0 - Não aplicável	62.2.3	Vigilância e segurança	M - Movimento	P - Patrimonial	62.2.3
62.2.4	Honorários	Sim	A - Agregação	P - Patrimonial	NA - Não aplicável	NA - Não aplicável	0 - Não aplicável	62.2.4	Honorários	A - Agregação	P - Patrimonial	62.2.4
62.2.4.1	Contratos individuais de tarefa	Sim	M - Movimento	P - Patrimonial	NA - Não aplicável	NA - Não aplicável	0 - Não aplicável	62.2.4.1	Contratos individuais de tarefa	M - Movimento	P - Patrimonial	62.2.4.1
62.2.4.2	Contratos individuais por avença	Sim	M - Movimento	P - Patrimonial	NA - Não aplicável	NA - Não aplicável	0 - Não aplicável	62.2.4.2	Contratos individuais por avença	M - Movimento	P - Patrimonial	62.2.4.2
62.2.4.3	Apoio judiciário	Sim	M - Movimento	P - Patrimonial	NA - Não aplicável	NA - Não aplicável	0 - Não aplicável	62.2.4.3	Apoio judiciário	M - Movimento	P - Patrimonial	62.2.4.3
62.2.4.9	Outros honorários	Sim	M - Movimento	P - Patrimonial	NA - Não aplicável	NA - Não aplicável	0 - Não aplicável	62.2.4.9	Outros honorários	M - Movimento	P - Patrimonial	62.2.4.9
62.2.5	Comissões	Sim	A - Agregação	P - Patrimonial	NA - Não aplicável	NA - Não aplicável	0 - Não aplicável	62.2.5	Comissões	A - Agregação	P - Patrimonial	62.2.5
62.2.5.1	De cobrança de impostos e taxas	Sim	M - Movimento	P - Patrimonial	NA - Não aplicável	NA - Não aplicável	0 - Não aplicável	62.2.5.1	De cobrança de impostos e taxas	M - Movimento	P - Patrimonial	62.2.5.1
62.2.5.2	De outras cobranças	Sim	M - Movimento	P - Patrimonial	NA - Não aplicável	NA - Não aplicável	0 - Não aplicável	62.2.5.2	De outras cobranças	M - Movimento	P - Patrimonial	62.2.5.2
62.2.5.3	De serviços financeiros	Sim	M - Movimento	P - Patrimonial	NA - Não aplicável	NA - Não aplicável	0 - Não aplicável	62.2.5.3	De serviços financeiros	M - Movimento	P - Patrimonial	62.2.5.3
62.2.5.9	Outras comissões	Sim	M - Movimento	P - Patrimonial	NA - Não aplicável	NA - Não aplicável	0 - Não aplicável	62.2.5.9	Outras comissões	M - Movimento	P - Patrimonial	62.2.5.9
62.2.6	Conservação e reparação	Sim	A - Agregação	P - Patrimonial	NA - Não aplicável	NA - Não aplicável	0 - Não aplicável	62.2.6	Conservação e reparação	A - Agregação	P - Patrimonial	62.2.6
62.2.6.1	Conservação e reparação de ativos fixos	Sim	A - Agregação	P - Patrimonial	NA - Não aplicável	NA - Não aplicável	0 - Não aplicável	62.2.6.1	Conservação e reparação de ativos fixos	A - Agregação	P - Patrimonial	62.2.6.1
62.2.6.1.1	Edifícios	Sim	M - Movimento	P - Patrimonial	NA - Não aplicável	NA - Não aplicável	0 - Não aplicável	62.2.6.1.1	Edifícios	M - Movimento	P - Patrimonial	62.2.6.1
62.2.6.1.2	Equipamentos	Sim	M - Movimento	P - Patrimonial	NA - Não aplicável	NA - Não aplicável	0 - Não aplicável	62.2.6.1.2	Equipamentos	M - Movimento	P - Patrimonial	62.2.6.1
62.2.6.1.3	Viaturas	Sim	M - Movimento	P - Patrimonial	NA - Não aplicável	NA - Não aplicável	0 - Não aplicável	62.2.6.1.3	Viaturas	M - Movimento	P - Patrimonial	62.2.6.1
62.2.6.1.9	Outros	Sim	M - Movimento	P - Patrimonial	NA - Não aplicável	NA - Não aplicável	0 - Não aplicável	62.2.6.1.9	Outros	M - Movimento	P - Patrimonial	62.2.6.1
62.2.6.2	Assistência técnica	Sim	A - Agregação	P - Patrimonial	NA - Não aplicável	NA - Não aplicável	0 - Não aplicável	62.2.6.2	Assistência técnica	A - Agregação	P - Patrimonial	62.2.6.2
62.2.6.2.1	Edifícios	Sim	M - Movimento	P - Patrimonial	NA - Não aplicável	NA - Não aplicável	0 - Não aplicável	62.2.6.2.1	Edifícios	M - Movimento	P - Patrimonial	62.2.6.2
62.2.6.2.2	Equipamentos	Sim	M - Movimento	P - Patrimonial	NA - Não aplicável	NA - Não aplicável	0 - Não aplicável	62.2.6.2.2	Equipamentos	M - Movimento	P - Patrimonial	62.2.6.2
62.2.6.2.3	Viaturas	Sim	M - Movimento	P - Patrimonial	NA - Não aplicável	NA - Não aplicável	0 - Não aplicável	62.2.6.2.3	Viaturas	M - Movimento	P - Patrimonial	62.2.6.2
62.2.6.2.9	Outros	Sim	M - Movimento	P - Patrimonial	NA - Não aplicável	NA - Não aplicável	0 - Não aplicável	62.2.6.2.9	Outros	M - Movimento	P - Patrimonial	62.2.6.2
62.2.6.9	Outros gastos de conservação e reparação	Sim	A - Agregação	P - Patrimonial	NA - Não aplicável	NA - Não aplicável	0 - Não aplicável	62.2.6.9	Outros gastos de conservação e reparação	A - Agregação	P - Patrimonial	62.2.6.9
62.2.6.9.1	Espaços Verdes	Sim	M - Movimento	P - Patrimonial	NA - Não aplicável	NA - Não aplicável	0 - Não aplicável	62.2.6.9.1	Espaços Verdes	M - Movimento	P - Patrimonial	62.2.6.9
62.2.6.9.9	Outros	Sim	M - Movimento	P - Patrimonial	NA - Não aplicável	NA - Não aplicável	0 - Não aplicável	62.2.6.9.9	Outros	M - Movimento	P - Patrimonial	62.2.6.9
62.2.9	Outros serviços especializados	Sim	A - Agregação	P - Patrimonial	NA - Não aplicável	NA - Não aplicável	0 - Não aplicável	62.2.9	Outros serviços especializados	M - Movimento	P - Patrimonial	62.2.9
62.2.9.1	Serviços Bancários	Não	M - Movimento	P - Patrimonial	NA - Não aplicável	NA - Não aplicável	0 - Não aplicável	62.2.9	Outros serviços especializados	M - Movimento	P - Patrimonial	62.2.9
62.3	Materiais de consumo	Sim	A - Agregação	P - Patrimonial	NA - Não aplicável	NA - Não aplicável	0 - Não aplicável	62.3	Materiais de consumo	A - Agregação	P - Patrimonial	62.3

CPLC - CORRESPONDÊNCIA ENTRE O PCL E O PCC/SAL

(MUNICIPIO DE PONTA DELGADA)

Ano	2021
Número	1

Subsetor	Administração Local (SAL)
Data de Conferência	01-01-2021

O CPLC identifica a correspondência, unívoca, entre as contas do plano de contas local (PCL) e as contas do plano de contas central (PCC), devendo ser enviado previamente ao primeiro envio da informação dos dados transacionais. É necessária a atualização da correspondência sempre que ocorram alterações ao PCL ou à correspondência com as contas do PCC.

Monitorização	*Login*	*Data*	*Hora*
Inserção	anaguiar	14-02-2020	09:34:20
Modificação	filipevi	10-12-2021	16:00:19

PCL - Plano de Contas Local								Plano de Contas Central (PCC/SAL)				
Código	Designação	Oficial	Detalhe da Conta		Outros detalhes			Código	Designação	Detalhe da Conta		Cl. Equivalente TC/MF
			Tipo	Natureza	Exigibilidade	Natureza	Endividamento			Tipo	Natureza	
62.3.1	Peças, ferramentas e utensílios de desgaste rápido	Sim	M - Movimento	P - Patrimonial	NA - Não aplicável	NA - Não aplicável	0 - Não aplicável	62.3.1	Peças, ferramentas e utensílios de desgaste rápido	M - Movimento	P - Patrimonial	62.3.1
62.3.2	Livros e documentação técnica	Sim	M - Movimento	P - Patrimonial	NA - Não aplicável	NA - Não aplicável	0 - Não aplicável	62.3.2	Livros e documentação técnica	M - Movimento	P - Patrimonial	62.3.2
62.3.3	Material de escritório	Sim	M - Movimento	P - Patrimonial	NA - Não aplicável	NA - Não aplicável	0 - Não aplicável	62.3.3	Material de escritório	M - Movimento	P - Patrimonial	62.3.3
62.3.4	Artigos para oferta e de publicidade e divulgação	Sim	M - Movimento	P - Patrimonial	NA - Não aplicável	NA - Não aplicável	0 - Não aplicável	62.3.4	Artigos para oferta e de publicidade e divulgação	M - Movimento	P - Patrimonial	62.3.4
62.3.5	Material de educação, cultura e recreio	Sim	A - Agregação	P - Patrimonial	NA - Não aplicável	NA - Não aplicável	0 - Não aplicável	62.3.5	Material de educação, cultura e recreio	A - Agregação	P - Patrimonial	62.3.5
62.3.5.1	Materiais de Desporto	Sim	M - Movimento	P - Patrimonial	NA - Não aplicável	NA - Não aplicável	0 - Não aplicável	62.3.5.1	Materiais de Desporto	M - Movimento	P - Patrimonial	62.3.5
62.3.5.2	Materiais de Educação	Sim	M - Movimento	P - Patrimonial	NA - Não aplicável	NA - Não aplicável	0 - Não aplicável	62.3.5.2	Materiais de Educação	M - Movimento	P - Patrimonial	62.3.5
62.3.5.9	Outros Materiais	Sim	M - Movimento	P - Patrimonial	NA - Não aplicável	NA - Não aplicável	0 - Não aplicável	62.3.5.9	Outros Materiais	M - Movimento	P - Patrimonial	62.3.5
62.3.6	Artigos de higiene e limpeza, vestuário e artigos pessoais	Sim	A - Agregação	P - Patrimonial	NA - Não aplicável	NA - Não aplicável	0 - Não aplicável	62.3.6	Artigos de higiene e limpeza, vestuário e artigos pessoais	A - Agregação	P - Patrimonial	62.3.6
62.3.6.1	Artigos de Higiene e Limpeza	Sim	M - Movimento	P - Patrimonial	NA - Não aplicável	NA - Não aplicável	0 - Não aplicável	62.3.6.1	Artigos de Higiene e Limpeza	M - Movimento	P - Patrimonial	62.3.6
62.3.6.2	Vestuário e artigos pessoais	Sim	M - Movimento	P - Patrimonial	NA - Não aplicável	NA - Não aplicável	0 - Não aplicável	62.3.6.2	Vestuário e artigos pessoais	M - Movimento	P - Patrimonial	62.3.6
62.3.7	Medicamentos e artigos para a saúde	Sim	M - Movimento	P - Patrimonial	NA - Não aplicável	NA - Não aplicável	0 - Não aplicável	62.3.7	Medicamentos e artigos para a saúde	M - Movimento	P - Patrimonial	62.3.7
62.3.8	Produtos químicos e de laboratórios	Sim	M - Movimento	P - Patrimonial	NA - Não aplicável	NA - Não aplicável	0 - Não aplicável	62.3.8	Produtos químicos e de laboratórios	M - Movimento	P - Patrimonial	62.3.8
62.3.9	Outros materiais diversos de consumo	Sim	M - Movimento	P - Patrimonial	NA - Não aplicável	NA - Não aplicável	0 - Não aplicável	62.3.9	Outros materiais diversos de consumo	M - Movimento	P - Patrimonial	62.3.9
62.4	Energia e fluidos	Sim	A - Agregação	P - Patrimonial	NA - Não aplicável	NA - Não aplicável	0 - Não aplicável	62.4	Energia e fluidos	A - Agregação	P - Patrimonial	62.4
62.4.1	Eletricidade	Sim	A - Agregação	P - Patrimonial	NA - Não aplicável	NA - Não aplicável	0 - Não aplicável	62.4.1	Eletricidade	M - Movimento	P - Patrimonial	62.4.1
62.4.1.1	Iluminação pública	Não	M - Movimento	P - Patrimonial	NA - Não aplicável	NA - Não aplicável	0 - Não aplicável	62.4.1	Eletricidade	M - Movimento	P - Patrimonial	62.4.1
62.4.1.2	Instalações de Serviços	Não	M - Movimento	P - Patrimonial	NA - Não aplicável	NA - Não aplicável	0 - Não aplicável	62.4.1	Eletricidade	M - Movimento	P - Patrimonial	62.4.1
62.4.2	Combustíveis e lubrificantes	Sim	A - Agregação	P - Patrimonial	NA - Não aplicável	NA - Não aplicável	0 - Não aplicável	62.4.2	Combustíveis e lubrificantes	A - Agregação	P - Patrimonial	62.4.2
62.4.2.1	Gasóleo	Sim	M - Movimento	P - Patrimonial	NA - Não aplicável	NA - Não aplicável	0 - Não aplicável	62.4.2.1	Gasóleo	M - Movimento	P - Patrimonial	62.4.2
62.4.2.2	Gasolina	Sim	M - Movimento	P - Patrimonial	NA - Não aplicável	NA - Não aplicável	0 - Não aplicável	62.4.2.2	Gasolina	M - Movimento	P - Patrimonial	62.4.2
62.4.2.9	Outros Combustíveis e lubrificantes	Sim	A - Agregação	P - Patrimonial	NA - Não aplicável	NA - Não aplicável	0 - Não aplicável	62.4.2.9	Outros Combustíveis e lubrificantes	A - Agregação	P - Patrimonial	62.4.2
62.4.2.9.1	Gás	Sim	M - Movimento	P - Patrimonial	NA - Não aplicável	NA - Não aplicável	0 - Não aplicável	62.4.2.9.1	Gás	M - Movimento	P - Patrimonial	62.4.2
62.4.2.9.9	Outros	Sim	M - Movimento	P - Patrimonial	NA - Não aplicável	NA - Não aplicável	0 - Não aplicável	62.4.2.9.9	Outros	M - Movimento	P - Patrimonial	62.4.2
62.4.3	Água	Sim	M - Movimento	P - Patrimonial	NA - Não aplicável	NA - Não aplicável	0 - Não aplicável	62.4.3	Água	M - Movimento	P - Patrimonial	62.4.3
62.4.9	Outros	Sim	M - Movimento	P - Patrimonial	NA - Não aplicável	NA - Não aplicável	0 - Não aplicável	62.4.9	Outros	M - Movimento	P - Patrimonial	62.4.9
62.5	Deslocações, estadas e transportes	Sim	A - Agregação	P - Patrimonial	NA - Não aplicável	NA - Não aplicável	0 - Não aplicável	62.5	Deslocações, estadas e transportes	A - Agregação	P - Patrimonial	62.5
62.5.1	Deslocações e estadas	Sim	A - Agregação	P - Patrimonial	NA - Não aplicável	NA - Não aplicável	0 - Não aplicável	62.5.1	Deslocações e estadas	M - Movimento	P - Patrimonial	62.5.1
62.5.1.1	CURSOS DE FORMAÇÃO	Não	M - Movimento	P - Patrimonial	NA - Não aplicável	NA - Não aplicável	0 - Não aplicável	62.5.1	Deslocações e estadas	M - Movimento	P - Patrimonial	62.5.1
62.5.1.9	OUTROS	Não	M - Movimento	P - Patrimonial	NA - Não aplicável	NA - Não aplicável	0 - Não aplicável	62.5.1	Deslocações e estadas	M - Movimento	P - Patrimonial	62.5.1
62.5.2	Transportes de pessoal	Sim	M - Movimento	P - Patrimonial	NA - Não aplicável	NA - Não aplicável	0 - Não aplicável	62.5.2	Transportes de pessoal	M - Movimento	P - Patrimonial	62.5.2
62.5.3	Transportes de mercadorias e outros bens vendidos	Sim	M - Movimento	P - Patrimonial	NA - Não aplicável	NA - Não aplicável	0 - Não aplicável	62.5.3	Transportes de mercadorias e outros bens vendidos	M - Movimento	P - Patrimonial	62.5.3
62.5.4	Transporte escolar	Sim	M - Movimento	P - Patrimonial	NA - Não aplicável	NA - Não aplicável	0 - Não aplicável	62.5.4	Transporte escolar	M - Movimento	P - Patrimonial	62.5.4
62.5.5	Transporte de doentes	Sim	M - Movimento	P - Patrimonial	NA - Não aplicável	NA - Não aplicável	0 - Não aplicável	62.5.5	Transporte de doentes	M - Movimento	P - Patrimonial	62.5.5
62.5.9	Outros	Sim	M - Movimento	P - Patrimonial	NA - Não aplicável	NA - Não aplicável	0 - Não aplicável	62.5.9	Outros	M - Movimento	P - Patrimonial	62.5.9
62.6	Serviços diversos	Sim	A - Agregação	P - Patrimonial	NA - Não aplicável	NA - Não aplicável	0 - Não aplicável	62.6	Serviços diversos	A - Agregação	P - Patrimonial	62.6
62.6.1	Rendas e alugueres	Sim	A - Agregação	P - Patrimonial	NA - Não aplicável	NA - Não aplicável	0 - Não aplicável	62.6.1	Rendas e alugueres	A - Agregação	P - Patrimonial	62.6.1
62.6.1.1	Terrenos	Sim	M - Movimento	P - Patrimonial	NA - Não aplicável	NA - Não aplicável	0 - Não aplicável	62.6.1.1	Terrenos	M - Movimento	P - Patrimonial	62.6.1
62.6.1.2	Edifícios	Sim	M - Movimento	P - Patrimonial	NA - Não aplicável	NA - Não aplicável	0 - Não aplicável	62.6.1.2	Edifícios	M - Movimento	P - Patrimonial	62.6.1
62.6.1.3	Habitação	Sim	M - Movimento	P - Patrimonial	NA - Não aplicável	NA - Não aplicável	0 - Não aplicável	62.6.1.3	Habitação	M - Movimento	P - Patrimonial	62.6.1
62.6.1.4	Material de Transporte	Sim	M - Movimento	P - Patrimonial	NA - Não aplicável	NA - Não aplicável	0 - Não aplicável	62.6.1.4	Material de Transporte	M - Movimento	P - Patrimonial	62.6.1
62.6.1.5	Equipamento	Sim	M - Movimento	P - Patrimonial	NA - Não aplicável	NA - Não aplicável	0 - Não aplicável	62.6.1.5	Equipamento	M - Movimento	P - Patrimonial	62.6.1
62.6.1.9	Outros	Sim	M - Movimento	P - Patrimonial	NA - Não aplicável	NA - Não aplicável	0 - Não aplicável	62.6.1.9	Outros	M - Movimento	P - Patrimonial	62.6.1
62.6.2	Comunicação	Sim	A - Agregação	P - Patrimonial	NA - Não aplicável	NA - Não aplicável	0 - Não aplicável	62.6.2	Comunicação	A - Agregação	P - Patrimonial	62.6.2
62.6.2.1	Comunicações Fixas	Sim	M - Movimento	P - Patrimonial	NA - Não aplicável	NA - Não aplicável	0 - Não aplicável	62.6.2.1	Comunicações Fixas	M - Movimento	P - Patrimonial	62.6.2
62.6.2.2	Comunicações Móveis	Sim	M - Movimento	P - Patrimonial	NA - Não aplicável	NA - Não aplicável	0 - Não aplicável	62.6.2.2	Comunicações Móveis	M - Movimento	P - Patrimonial	62.6.2
62.6.2.3	Internet	Sim	M - Movimento	P - Patrimonial	NA - Não aplicável	NA - Não aplicável	0 - Não aplicável	62.6.2.3	Internet	M - Movimento	P - Patrimonial	62.6.2
62.6.2.4	Serviços Postais	Sim	M - Movimento	P - Patrimonial	NA - Não aplicável	NA - Não aplicável	0 - Não aplicável	62.6.2.4	Serviços Postais	M - Movimento	P - Patrimonial	62.6.2
62.6.2.9	Outros	Sim	M - Movimento	P - Patrimonial	NA - Não aplicável	NA - Não aplicável	0 - Não aplicável	62.6.2.9	Outros	M - Movimento	P - Patrimonial	62.6.2
62.6.3	Seguros	Sim	A - Agregação	P - Patrimonial	NA - Não aplicável	NA - Não aplicável	0 - Não aplicável	62.6.3	Seguros	M - Movimento	P - Patrimonial	62.6.3
62.6.3.1	SEGURO AUTOMÓVEL	Não	M - Movimento	P - Patrimonial	NA - Não aplicável	NA - Não aplicável	0 - Não aplicável	62.6.3	Seguros	M - Movimento	P - Patrimonial	62.6.3
62.6.3.2	SEGURO RESPONSABILIDADE CIVIL	Não	M - Movimento	P - Patrimonial	NA - Não aplicável	NA - Não aplicável	0 - Não aplicável	62.6.3	Seguros	M - Movimento	P - Patrimonial	62.6.3
62.6.3.3	SEGURO MULTIRISCOS (INSTALAÇÕES)	Não	M - Movimento	P - Patrimonial	NA - Não aplicável	NA - Não aplicável	0 - Não aplicável	62.6.3	Seguros	M - Movimento	P - Patrimonial	62.6.3
62.6.3.4	SEGURO DE ACIDENTES PESSOAIS	Não	M - Movimento	P - Patrimonial	NA - Não aplicável	NA - Não aplicável	0 - Não aplicável	62.6.3	Seguros	M - Movimento	P - Patrimonial	62.6.3
62.6.3.9	OUTROS SEGUROS	Não	M - Movimento	P - Patrimonial	NA - Não aplicável	NA - Não aplicável	0 - Não aplicável	62.6.3	Seguros	M - Movimento	P - Patrimonial	62.6.3

CPLC - CORRESPONDÊNCIA ENTRE O PCL E O PCC/SAL

(MUNICIPIO DE PONTA DELGADA)

Ano	2021
Número	1

Subsetor	Administração Local (SAL)
Data de Conferência	01-01-2021

O CPLC identifica a correspondência, unívoca, entre as contas do plano de contas local (PCL) e as contas do plano de contas central (PCC), devendo ser enviado previamente ao primeiro envio da informação dos dados transacionais. É necessária a atualização da correspondência sempre que ocorram alterações ao PCL ou à correspondência com as contas do PCC.

Monitorização	*Login*	*Data*	*Hora*
Inserção	anaguiar	14-02-2020	09:34:20
Modificação	filipevi	10-12-2021	16:00:19

PCL - Plano de Contas Local								Plano de Contas Central (PCC/SAL)				
Código	Designação	Oficial	Detalhe da Conta		Outros detalhes			Código	Designação	Detalhe da Conta		Cl. Equivalente TC/MF
			Tipo	Natureza	Exigibilidade	Natureza	Endividamento			Tipo	Natureza	
62.6.4	Royalties	Sim	M - Movimento	P - Patrimonial	NA - Não aplicável	NA - Não aplicável	0 - Não aplicável	62.6.4	Royalties	M - Movimento	P - Patrimonial	62.6.4
62.6.5	Contencioso e notariado	Sim	M - Movimento	P - Patrimonial	NA - Não aplicável	NA - Não aplicável	0 - Não aplicável	62.6.5	Contencioso e notariado	M - Movimento	P - Patrimonial	62.6.5
62.6.6	Despesas de representação dos serviços	Sim	M - Movimento	P - Patrimonial	NA - Não aplicável	NA - Não aplicável	0 - Não aplicável	62.6.6	Despesas de representação dos serviços	M - Movimento	P - Patrimonial	62.6.6
62.6.7	Limpeza, higiene e conforto	Sim	M - Movimento	P - Patrimonial	NA - Não aplicável	NA - Não aplicável	0 - Não aplicável	62.6.7	Limpeza, higiene e conforto	M - Movimento	P - Patrimonial	62.6.7
62.6.9	Outros serviços	Sim	A - Agregação	P - Patrimonial	NA - Não aplicável	NA - Não aplicável	0 - Não aplicável	62.6.9	Outros serviços	A - Agregação	P - Patrimonial	62.6.9
62.6.9.1	Serviços desportivos	Sim	M - Movimento	P - Patrimonial	NA - Não aplicável	NA - Não aplicável	0 - Não aplicável	62.6.9.1	Serviços desportivos	M - Movimento	P - Patrimonial	62.6.9
62.6.9.2	Serviços de Educação	Sim	M - Movimento	P - Patrimonial	NA - Não aplicável	NA - Não aplicável	0 - Não aplicável	62.6.9.2	Serviços de Educação	M - Movimento	P - Patrimonial	62.6.9
62.6.9.9	Outros	Sim	M - Movimento	P - Patrimonial	NA - Não aplicável	NA - Não aplicável	0 - Não aplicável	62.6.9.9	Outros	M - Movimento	P - Patrimonial	62.6.9
63	Gastos com o pessoal	Sim	A - Agregação	P - Patrimonial	NA - Não aplicável	NA - Não aplicável	0 - Não aplicável	63	Gastos com o pessoal	A - Agregação	P - Patrimonial	63
63.0	Remunerações dos titulares de orgãos de soberania e membros de orgãos autárquicos	Sim	A - Agregação	P - Patrimonial	NA - Não aplicável	NA - Não aplicável	0 - Não aplicável	63.0	Remunerações dos titulares de orgãos de soberania e membros de orgãos autárquicos	A - Agregação	P - Patrimonial	63.0
63.0.1	Remunerações certas e permanentes	Sim	A - Agregação	P - Patrimonial	NA - Não aplicável	NA - Não aplicável	0 - Não aplicável	63.0.1	Remunerações certas e permanentes	A - Agregação	P - Patrimonial	63.0.1
63.0.1.01	Remuneração base	Sim	M - Movimento	P - Patrimonial	NA - Não aplicável	NA - Não aplicável	0 - Não aplicável	63.0.1.1	Remuneração base	M - Movimento	P - Patrimonial	63.0.1.1
63.0.1.02	Subsídio de férias	Sim	M - Movimento	P - Patrimonial	NA - Não aplicável	NA - Não aplicável	0 - Não aplicável	63.0.1.2	Subsídio de férias	M - Movimento	P - Patrimonial	63.0.1.2
63.0.1.03	Subsídio de Natal	Sim	M - Movimento	P - Patrimonial	NA - Não aplicável	NA - Não aplicável	0 - Não aplicável	63.0.1.3	Subsídio de Natal	M - Movimento	P - Patrimonial	63.0.1.3
63.0.1.04	Despesas de representação	Sim	M - Movimento	P - Patrimonial	NA - Não aplicável	NA - Não aplicável	0 - Não aplicável	63.0.1.4	Despesas de representação	M - Movimento	P - Patrimonial	63.0.1.4
63.0.1.05	Subsídio de refeição	Sim	M - Movimento	P - Patrimonial	NA - Não aplicável	NA - Não aplicável	0 - Não aplicável	63.0.1.5	Subsídio de refeição	M - Movimento	P - Patrimonial	63.0.1.5
63.0.1.06	Gratificações e senhas de presença	Sim	M - Movimento	P - Patrimonial	NA - Não aplicável	NA - Não aplicável	0 - Não aplicável	63.0.1.6	Gratificações e senhas de presença	M - Movimento	P - Patrimonial	63.0.1.6
63.0.1.09	Outras	Sim	M - Movimento	P - Patrimonial	NA - Não aplicável	NA - Não aplicável	0 - Não aplicável	63.0.1.9	Outras	M - Movimento	P - Patrimonial	63.0.1.9
63.0.2	Abonos variáveis ou eventuais	Sim	A - Agregação	P - Patrimonial	NA - Não aplicável	NA - Não aplicável	0 - Não aplicável	63.0.2	Abonos variáveis ou eventuais	A - Agregação	P - Patrimonial	63.0.2
63.0.2.01	Subsídio e abono de fixação, residência e alojamento	Sim	M - Movimento	P - Patrimonial	NA - Não aplicável	NA - Não aplicável	0 - Não aplicável	63.0.2.1	Subsídio e abono de fixação, residência e alojamento	M - Movimento	P - Patrimonial	63.0.2.1
63.0.2.02	Alimentação e alojamento	Sim	M - Movimento	P - Patrimonial	NA - Não aplicável	NA - Não aplicável	0 - Não aplicável	63.0.2.2	Alimentação e alojamento	M - Movimento	P - Patrimonial	63.0.2.2
63.0.2.03	Ajudas de custo	Sim	M - Movimento	P - Patrimonial	NA - Não aplicável	NA - Não aplicável	0 - Não aplicável	63.0.2.3	Ajudas de custo	M - Movimento	P - Patrimonial	63.0.2.3
63.0.2.08	Formação	Sim	M - Movimento	P - Patrimonial	NA - Não aplicável	NA - Não aplicável	0 - Não aplicável	63.0.2.8	Formação	M - Movimento	P - Patrimonial	63.0.2.8
63.0.2.09	Outros	Sim	M - Movimento	P - Patrimonial	NA - Não aplicável	NA - Não aplicável	0 - Não aplicável	63.0.2.9	Outros	M - Movimento	P - Patrimonial	63.0.2.9
63.1	Remunerações dos orgãos sociais e de gestão	Sim	A - Agregação	P - Patrimonial	NA - Não aplicável	NA - Não aplicável	0 - Não aplicável	63.1	Remunerações dos orgãos sociais e de gestão	A - Agregação	P - Patrimonial	63.1
63.1.1	Remunerações certas e permanentes	Sim	A - Agregação	P - Patrimonial	NA - Não aplicável	NA - Não aplicável	0 - Não aplicável	63.1.1	Remunerações certas e permanentes	A - Agregação	P - Patrimonial	63.1.1
63.1.1.01	Remuneração base	Sim	M - Movimento	P - Patrimonial	NA - Não aplicável	NA - Não aplicável	0 - Não aplicável	63.1.1.1	Remuneração base	M - Movimento	P - Patrimonial	63.1.1.1
63.1.1.02	Subsídio de férias	Sim	M - Movimento	P - Patrimonial	NA - Não aplicável	NA - Não aplicável	0 - Não aplicável	63.1.1.2	Subsídio de férias	M - Movimento	P - Patrimonial	63.1.1.2
63.1.1.03	Subsídio de Natal	Sim	M - Movimento	P - Patrimonial	NA - Não aplicável	NA - Não aplicável	0 - Não aplicável	63.1.1.3	Subsídio de Natal	M - Movimento	P - Patrimonial	63.1.1.3
63.1.1.04	Despesas de representação	Sim	M - Movimento	P - Patrimonial	NA - Não aplicável	NA - Não aplicável	0 - Não aplicável	63.1.1.4	Despesas de representação	M - Movimento	P - Patrimonial	63.1.1.4
63.1.1.05	Subsídio de refeição	Sim	M - Movimento	P - Patrimonial	NA - Não aplicável	NA - Não aplicável	0 - Não aplicável	63.1.1.5	Subsídio de refeição	M - Movimento	P - Patrimonial	63.1.1.5
63.1.1.06	Gratificações	Sim	M - Movimento	P - Patrimonial	NA - Não aplicável	NA - Não aplicável	0 - Não aplicável	63.1.1.6	Gratificações	M - Movimento	P - Patrimonial	63.1.1.6
63.1.1.07	Suplementos e prémios	Sim	M - Movimento	P - Patrimonial	NA - Não aplicável	NA - Não aplicável	0 - Não aplicável	63.1.1.7	Suplementos e prémios	M - Movimento	P - Patrimonial	63.1.1.7
63.1.1.09	Outras	Sim	M - Movimento	P - Patrimonial	NA - Não aplicável	NA - Não aplicável	0 - Não aplicável	63.1.1.9	Outras	M - Movimento	P - Patrimonial	63.1.1.9
63.1.2	Abonos variáveis ou eventuais	Sim	A - Agregação	P - Patrimonial	NA - Não aplicável	NA - Não aplicável	0 - Não aplicável	63.1.2	Abonos variáveis ou eventuais	A - Agregação	P - Patrimonial	63.1.2
63.1.2.01	Subsídio e abono de fixação, residência e alojamento	Sim	M - Movimento	P - Patrimonial	NA - Não aplicável	NA - Não aplicável	0 - Não aplicável	63.1.2.1	Subsídio e abono de fixação, residência e alojamento	M - Movimento	P - Patrimonial	63.1.2.1
63.1.2.02	Alimentação e alojamento	Sim	M - Movimento	P - Patrimonial	NA - Não aplicável	NA - Não aplicável	0 - Não aplicável	63.1.2.2	Alimentação e alojamento	M - Movimento	P - Patrimonial	63.1.2.2
63.1.2.03	Ajudas de custo	Sim	M - Movimento	P - Patrimonial	NA - Não aplicável	NA - Não aplicável	0 - Não aplicável	63.1.2.3	Ajudas de custo	M - Movimento	P - Patrimonial	63.1.2.3
63.1.2.04	Trabalho extraordinário ao fim de semana e feriados	Sim	M - Movimento	P - Patrimonial	NA - Não aplicável	NA - Não aplicável	0 - Não aplicável	63.1.2.4	Trabalho extraordinário ao fim de semana e feriados	M - Movimento	P - Patrimonial	63.1.2.4
63.1.2.08	Formação	Sim	M - Movimento	P - Patrimonial	NA - Não aplicável	NA - Não aplicável	0 - Não aplicável	63.1.2.8	Formação	M - Movimento	P - Patrimonial	63.1.2.8
63.1.2.09	Outros	Sim	M - Movimento	P - Patrimonial	NA - Não aplicável	NA - Não aplicável	0 - Não aplicável	63.1.2.9	Outros	M - Movimento	P - Patrimonial	63.1.2.9
63.2	Remunerações do pessoal	Sim	A - Agregação	P - Patrimonial	NA - Não aplicável	NA - Não aplicável	0 - Não aplicável	63.2	Remunerações do pessoal	A - Agregação	P - Patrimonial	63.2
63.2.1	Remunerações certas e permanentes	Sim	A - Agregação	P - Patrimonial	NA - Não aplicável	NA - Não aplicável	0 - Não aplicável	63.2.1	Remunerações certas e permanentes	A - Agregação	P - Patrimonial	63.2.1
63.2.1.01	Remuneração base	Sim	A - Agregação	P - Patrimonial	NA - Não aplicável	NA - Não aplicável	0 - Não aplicável	63.2.1.1	Remuneração base	A - Agregação	P - Patrimonial	63.2.1.1
63.2.1.01.1	Pessoal em regime de nomeação definitiva e contrato de trabalho em funções públicas por tempo indeterminado	Sim	M - Movimento	P - Patrimonial	NA - Não aplicável	NA - Não aplicável	0 - Não aplicável	63.2.1.1.1	Pessoal em regime de nomeação definitiva e contrato de trabalho em funções públicas por tempo indeterminado	M - Movimento	P - Patrimonial	63.2.1.1.1
63.2.1.01.2	Pessoal em regime de nomeação transitória e contrato de trabalho em funções públicas a termo resolutivo	Sim	M - Movimento	P - Patrimonial	NA - Não aplicável	NA - Não aplicável	0 - Não aplicável	63.2.1.1.2	Pessoal em regime de nomeação transitória e contrato de trabalho em funções públicas a termo resolutivo	M - Movimento	P - Patrimonial	63.2.1.1.2
63.2.1.01.3	Pessoal em regime de contrato individual de trabalho a termo resolutivo incerto	Sim	M - Movimento	P - Patrimonial	NA - Não aplicável	NA - Não aplicável	0 - Não aplicável	63.2.1.1.3	Pessoal em regime de contrato individual de trabalho a termo resolutivo incerto	M - Movimento	P - Patrimonial	63.2.1.1.3

CPLC - CORRESPONDÊNCIA ENTRE O PCL E O PCC/SAL

(MUNICIPIO DE PONTA DELGADA)

Ano	2021
Número	1

Subsetor	Administração Local (SAL)
Data de Conferência	01-01-2021

O CPLC identifica a correspondência, unívoca, entre as contas do plano de contas local (PCL) e as contas do plano de contas central (PCC), devendo ser enviado previamente ao primeiro envio da informação dos dados transacionais. É necessária a atualização da correspondência sempre que ocorram alterações ao PCL ou à correspondência com as contas do PCC.

Monitorização	*Login*	*Data*	*Hora*
Inserção	anaguiar	14-02-2020	09:34:20
Modificação	filipevi	10-12-2021	16:00:19

PCL - Plano de Contas Local								Plano de Contas Central (PCC/SAL)				
Código	Designação	Oficial	Detalhe da Conta		Outros detalhes			Código	Designação	Detalhe da Conta		Cl. Equivalente TC/MF
			Tipo	Natureza	Exigibilidade	Natureza	Endividamento			Tipo	Natureza	
63.2.1.01.4	Pessoal em regime de contrato individual de trabalho a termo resolutivo certo	Sim	M - Movimento	P - Patrimonial	NA - Não aplicável	NA - Não aplicável	0 - Não aplicável	63.2.1.1.4	Pessoal em regime de contrato individual de trabalho a termo resolutivo certo	M - Movimento	P - Patrimonial	63.2.1.1.4
63.2.1.01.5	Pessoal em regime de contrato individual de trabalho sem termo	Sim	M - Movimento	P - Patrimonial	NA - Não aplicável	NA - Não aplicável	0 - Não aplicável	63.2.1.1.5	Pessoal em regime de contrato individual de trabalho sem termo	M - Movimento	P - Patrimonial	63.2.1.1.5
63.2.1.01.6	Pessoal em cedência de interesse público e em comissão de serviço	Sim	M - Movimento	P - Patrimonial	NA - Não aplicável	NA - Não aplicável	0 - Não aplicável	63.2.1.1.6	Pessoal em cedência de interesse público e em comissão de serviço	M - Movimento	P - Patrimonial	63.2.1.1.6
63.2.1.01.7	Pessoal em comissão de Serviço – Dirigentes	Sim	M - Movimento	P - Patrimonial	NA - Não aplicável	NA - Não aplicável	0 - Não aplicável	63.2.1.1.7	Pessoal em comissão de Serviço – Dirigentes	M - Movimento	P - Patrimonial	63.2.1.1.7
63.2.1.01.8	Pessoal em mobilidade especial	Sim	M - Movimento	P - Patrimonial	NA - Não aplicável	NA - Não aplicável	0 - Não aplicável	63.2.1.1.8	Pessoal em mobilidade especial	M - Movimento	P - Patrimonial	63.2.1.1.8
63.2.1.01.9	Pessoal em qualquer outra situação	Sim	A - Agregação	P - Patrimonial	NA - Não aplicável	NA - Não aplicável	0 - Não aplicável	63.2.1.1.9	Pessoal em qualquer outra situação	A - Agregação	P - Patrimonial	63.2.1.1.9
63.2.1.01.9.1	Estagiários	Sim	M - Movimento	P - Patrimonial	NA - Não aplicável	NA - Não aplicável	0 - Não aplicável	63.2.1.1.9.1	Estagiários	M - Movimento	P - Patrimonial	63.2.1.1.9
63.2.1.01.9.9	Outros	Sim	M - Movimento	P - Patrimonial	NA - Não aplicável	NA - Não aplicável	0 - Não aplicável	63.2.1.1.9.9	Outros	M - Movimento	P - Patrimonial	63.2.1.1.9
63.2.1.02	Subsídio de férias	Sim	A - Agregação	P - Patrimonial	NA - Não aplicável	NA - Não aplicável	0 - Não aplicável	63.2.1.2	Subsídio de férias	M - Movimento	P - Patrimonial	63.2.1.2
63.2.1.02.1	Pessoal em regime de nomeação definitiva e contrato de trabalho em funções públicas por tempo indeterminado	Não	M - Movimento	P - Patrimonial	NA - Não aplicável	NA - Não aplicável	0 - Não aplicável	63.2.1.2	Subsídio de férias	M - Movimento	P - Patrimonial	63.2.1.2
63.2.1.02.2	Pessoal em regime de nomeação transitória e contrato de trabalho em funções públicas a termo resolutivo	Não	M - Movimento	P - Patrimonial	NA - Não aplicável	NA - Não aplicável	0 - Não aplicável	63.2.1.2	Subsídio de férias	M - Movimento	P - Patrimonial	63.2.1.2
63.2.1.02.3	Pessoal em regime de contrato individual de trabalho a termo resolutivo incerto	Não	M - Movimento	P - Patrimonial	NA - Não aplicável	NA - Não aplicável	0 - Não aplicável	63.2.1.2	Subsídio de férias	M - Movimento	P - Patrimonial	63.2.1.2
63.2.1.02.4	Pessoal em regime de contrato individual de trabalho a termo resolutivo certo	Não	M - Movimento	P - Patrimonial	NA - Não aplicável	NA - Não aplicável	0 - Não aplicável	63.2.1.2	Subsídio de férias	M - Movimento	P - Patrimonial	63.2.1.2
63.2.1.02.5	Pessoal em cedência de interesse público e em comissão de serviço	Não	M - Movimento	P - Patrimonial	NA - Não aplicável	NA - Não aplicável	0 - Não aplicável	63.2.1.2	Subsídio de férias	M - Movimento	P - Patrimonial	63.2.1.2
63.2.1.02.6	Pessoal em comissão de Serviço Dirigentes	Não	M - Movimento	P - Patrimonial	NA - Não aplicável	NA - Não aplicável	0 - Não aplicável	63.2.1.2	Subsídio de férias	M - Movimento	P - Patrimonial	63.2.1.2
63.2.1.02.7	Pessoal em mobilidade especial	Não	M - Movimento	P - Patrimonial	NA - Não aplicável	NA - Não aplicável	0 - Não aplicável	63.2.1.2	Subsídio de férias	M - Movimento	P - Patrimonial	63.2.1.2
63.2.1.02.8	Pessoal em qualquer outra situação	Não	M - Movimento	P - Patrimonial	NA - Não aplicável	NA - Não aplicável	0 - Não aplicável	63.2.1.2	Subsídio de férias	M - Movimento	P - Patrimonial	63.2.1.2
63.2.1.03	Subsídio de Natal	Sim	A - Agregação	P - Patrimonial	NA - Não aplicável	NA - Não aplicável	0 - Não aplicável	63.2.1.3	Subsídio de Natal	M - Movimento	P - Patrimonial	63.2.1.3
63.2.1.03.1	Pessoal em regime de nomeação definitiva e contrato de trabalho em funções públicas por tempo indeterminado	Não	M - Movimento	P - Patrimonial	NA - Não aplicável	NA - Não aplicável	0 - Não aplicável	63.2.1.3	Subsídio de Natal	M - Movimento	P - Patrimonial	63.2.1.3
63.2.1.03.2	Pessoal em regime de nomeação transitória e contrato de trabalho em funções públicas a termo resolutivo	Não	M - Movimento	P - Patrimonial	NA - Não aplicável	NA - Não aplicável	0 - Não aplicável	63.2.1.3	Subsídio de Natal	M - Movimento	P - Patrimonial	63.2.1.3
63.2.1.03.3	Pessoal em regime de contrato individual de trabalho a termo resolutivo incerto	Não	M - Movimento	P - Patrimonial	NA - Não aplicável	NA - Não aplicável	0 - Não aplicável	63.2.1.3	Subsídio de Natal	M - Movimento	P - Patrimonial	63.2.1.3
63.2.1.03.4	Pessoal em regime de contrato individual de trabalho a termo resolutivo certo	Não	M - Movimento	P - Patrimonial	NA - Não aplicável	NA - Não aplicável	0 - Não aplicável	63.2.1.3	Subsídio de Natal	M - Movimento	P - Patrimonial	63.2.1.3
63.2.1.03.5	Pessoal em cedência de interesse público e em comissão de serviço	Não	M - Movimento	P - Patrimonial	NA - Não aplicável	NA - Não aplicável	0 - Não aplicável	63.2.1.3	Subsídio de Natal	M - Movimento	P - Patrimonial	63.2.1.3
63.2.1.03.6	Pessoal em comissão de Serviço Dirigentes	Não	M - Movimento	P - Patrimonial	NA - Não aplicável	NA - Não aplicável	0 - Não aplicável	63.2.1.3	Subsídio de Natal	M - Movimento	P - Patrimonial	63.2.1.3
63.2.1.03.7	Pessoal em mobilidade especial	Não	M - Movimento	P - Patrimonial	NA - Não aplicável	NA - Não aplicável	0 - Não aplicável	63.2.1.3	Subsídio de Natal	M - Movimento	P - Patrimonial	63.2.1.3
63.2.1.03.8	Pessoal em qualquer outra situação	Não	M - Movimento	P - Patrimonial	NA - Não aplicável	NA - Não aplicável	0 - Não aplicável	63.2.1.3	Subsídio de Natal	M - Movimento	P - Patrimonial	63.2.1.3
63.2.1.04	Despesas de Representação	Sim	M - Movimento	P - Patrimonial	NA - Não aplicável	NA - Não aplicável	0 - Não aplicável	63.2.1.4	Despesas de Representação	M - Movimento	P - Patrimonial	63.2.1.4
63.2.1.05	Subsídio de refeição	Sim	M - Movimento	P - Patrimonial	NA - Não aplicável	NA - Não aplicável	0 - Não aplicável	63.2.1.5	Subsídio de refeição	M - Movimento	P - Patrimonial	63.2.1.5
63.2.1.06	Gratificações	Sim	M - Movimento	P - Patrimonial	NA - Não aplicável	NA - Não aplicável	0 - Não aplicável	63.2.1.6	Gratificações	M - Movimento	P - Patrimonial	63.2.1.6
63.2.1.07	Suplementos e prémios	Sim	M - Movimento	P - Patrimonial	NA - Não aplicável	NA - Não aplicável	0 - Não aplicável	63.2.1.7	Suplementos e prémios	M - Movimento	P - Patrimonial	63.2.1.7
63.2.1.09	Outras	Sim	M - Movimento	P - Patrimonial	NA - Não aplicável	NA - Não aplicável	0 - Não aplicável	63.2.1.9	Outras	M - Movimento	P - Patrimonial	63.2.1.9
63.2.2	Abonos variáveis ou eventuais	Sim	A - Agregação	P - Patrimonial	NA - Não aplicável	NA - Não aplicável	0 - Não aplicável	63.2.2	Abonos variáveis ou eventuais	A - Agregação	P - Patrimonial	63.2.2

CPLC - CORRESPONDÊNCIA ENTRE O PCL E O PCC/SAL

(MUNICIPIO DE PONTA DELGADA)

Ano	2021
Número	1

Subsetor	Administração Local (SAL)
Data de Conferência	01-01-2021

O CPLC identifica a correspondência, unívoca, entre as contas do plano de contas local (PCL) e as contas do plano de contas central (PCC), devendo ser enviado previamente ao primeiro envio da informação dos dados transacionais. É necessária a atualização da correspondência sempre que ocorram alterações ao PCL ou à correspondência com as contas do PCC.

Monitorização	*Login*	*Data*	*Hora*
Inserção	anaguiar	14-02-2020	09:34:20
Modificação	filipevi	10-12-2021	16:00:19

PCL - Plano de Contas Local								Plano de Contas Central (PCC/SAL)				
Código	Designação	Oficial	Detalhe da Conta		Outros detalhes			Código	Designação	Detalhe da Conta		Cl. Equivalente TC/MF
			Tipo	Natureza	Exigibilidade	Natureza	Endividamento			Tipo	Natureza	
63.2.2.01	Subsídio e abono de fixação, residência e alojamento	Sim	M - Movimento	P - Patrimonial	NA - Não aplicável	NA - Não aplicável	0 - Não aplicável	63.2.2.01	Subsídio e abono de fixação, residência e alojamento	M - Movimento	P - Patrimonial	63.2.2.01
63.2.2.02	Alimentação e alojamento	Sim	M - Movimento	P - Patrimonial	NA - Não aplicável	NA - Não aplicável	0 - Não aplicável	63.2.2.02	Alimentação e alojamento	M - Movimento	P - Patrimonial	63.2.2.02
63.2.2.03	Ajudas de custo	Sim	M - Movimento	P - Patrimonial	NA - Não aplicável	NA - Não aplicável	0 - Não aplicável	63.2.2.03	Ajudas de custo	M - Movimento	P - Patrimonial	63.2.2.03
63.2.2.04	Trabalho extraordinário	Sim	M - Movimento	P - Patrimonial	NA - Não aplicável	NA - Não aplicável	0 - Não aplicável	63.2.2.04	Trabalho extraordinário	M - Movimento	P - Patrimonial	63.2.2.04
63.2.2.05	Gratificações variáveis ou eventuais	Sim	M - Movimento	P - Patrimonial	NA - Não aplicável	NA - Não aplicável	0 - Não aplicável	63.2.2.05	Gratificações variáveis ou eventuais	M - Movimento	P - Patrimonial	63.2.2.05
63.2.2.06	Abono para falhas	Sim	M - Movimento	P - Patrimonial	NA - Não aplicável	NA - Não aplicável	0 - Não aplicável	63.2.2.06	Abono para falhas	M - Movimento	P - Patrimonial	63.2.2.06
63.2.2.07	Subsídio de prevenção, trabalho noturno e de turno	Sim	M - Movimento	P - Patrimonial	NA - Não aplicável	NA - Não aplicável	0 - Não aplicável	63.2.2.07	Subsídio de prevenção, trabalho noturno e de turno	M - Movimento	P - Patrimonial	63.2.2.07
63.2.2.08	Formação	Sim	M - Movimento	P - Patrimonial	NA - Não aplicável	NA - Não aplicável	0 - Não aplicável	63.2.2.08	Formação	M - Movimento	P - Patrimonial	63.2.2.08
63.2.2.09	Colaboração técnica e especializada	Sim	M - Movimento	P - Patrimonial	NA - Não aplicável	NA - Não aplicável	0 - Não aplicável	63.2.2.09	Colaboração técnica e especializada	M - Movimento	P - Patrimonial	63.2.2.09
63.2.2.99	Outros abonos variáveis	Sim	M - Movimento	P - Patrimonial	NA - Não aplicável	NA - Não aplicável	0 - Não aplicável	63.2.2.99	Outros abonos variáveis	M - Movimento	P - Patrimonial	63.2.2.99
63.3	Benefícios pós-emprego	Sim	A - Agregação	P - Patrimonial	NA - Não aplicável	NA - Não aplicável	0 - Não aplicável	63.3	Benefícios pós-emprego	A - Agregação	P - Patrimonial	63.3
63.3.1	Prémios para pensões	Sim	M - Movimento	P - Patrimonial	NA - Não aplicável	NA - Não aplicável	0 - Não aplicável	63.3.1	Prémios para pensões	M - Movimento	P - Patrimonial	63.3.1
63.3.9	Outros benefícios	Sim	M - Movimento	P - Patrimonial	NA - Não aplicável	NA - Não aplicável	0 - Não aplicável	63.3.9	Outros benefícios	M - Movimento	P - Patrimonial	63.3.9
63.4	Indemnizações	Sim	A - Agregação	P - Patrimonial	NA - Não aplicável	NA - Não aplicável	0 - Não aplicável	63.4	Indemnizações	A - Agregação	P - Patrimonial	63.4
63.4.0	Titulares de orgãos de soberania e membros de orgãos autárquicos	Sim	M - Movimento	P - Patrimonial	NA - Não aplicável	NA - Não aplicável	0 - Não aplicável	63.4.0	Titulares de orgãos de soberania e membros de orgãos autárquicos	M - Movimento	P - Patrimonial	63.4.0
63.4.1	Orgãos sociais e de gestão	Sim	M - Movimento	P - Patrimonial	NA - Não aplicável	NA - Não aplicável	0 - Não aplicável	63.4.1	Orgãos sociais e de gestão	M - Movimento	P - Patrimonial	63.4.1
63.4.2	Pessoal	Sim	A - Agregação	P - Patrimonial	NA - Não aplicável	NA - Não aplicável	0 - Não aplicável	63.4.2	Pessoal	A - Agregação	P - Patrimonial	63.4.2
63.4.2.01	Abonos devidos pela cessação da relação jurídica	Sim	M - Movimento	P - Patrimonial	NA - Não aplicável	NA - Não aplicável	0 - Não aplicável	63.4.2.1	Abonos devidos pela cessação da relação jurídica	M - Movimento	P - Patrimonial	63.4.2.1
63.4.2.02	Rescisões por mútuo acordo	Sim	M - Movimento	P - Patrimonial	NA - Não aplicável	NA - Não aplicável	0 - Não aplicável	63.4.2.2	Rescisões por mútuo acordo	M - Movimento	P - Patrimonial	63.4.2.2
63.4.2.09	Outras indemnizações	Sim	M - Movimento	P - Patrimonial	NA - Não aplicável	NA - Não aplicável	0 - Não aplicável	63.4.2.9	Outras indemnizações	M - Movimento	P - Patrimonial	63.4.2.9
63.5	Encargos sobre remunerações	Sim	A - Agregação	P - Patrimonial	NA - Não aplicável	NA - Não aplicável	0 - Não aplicável	63.5	Encargos sobre remunerações	A - Agregação	P - Patrimonial	63.5
63.5.1	Sistemas de proteção social	Sim	A - Agregação	P - Patrimonial	NA - Não aplicável	NA - Não aplicável	0 - Não aplicável	63.5.1	Sistemas de proteção social	A - Agregação	P - Patrimonial	63.5.1
63.5.1.01	Caixa Geral de Aposentações	Sim	M - Movimento	P - Patrimonial	NA - Não aplicável	NA - Não aplicável	0 - Não aplicável	63.5.1.1	Caixa Geral de Aposentações	M - Movimento	P - Patrimonial	63.5.1
63.5.1.02	Segurança Social - Regime Geral	Sim	M - Movimento	P - Patrimonial	NA - Não aplicável	NA - Não aplicável	0 - Não aplicável	63.5.1.2	Segurança Social - Regime Geral	M - Movimento	P - Patrimonial	63.5.1
63.5.2	Subsistemas de saúde	Sim	M - Movimento	P - Patrimonial	NA - Não aplicável	NA - Não aplicável	0 - Não aplicável	63.5.2	Subsistemas de saúde	M - Movimento	P - Patrimonial	63.5.2
63.5.9	Outros	Sim	M - Movimento	P - Patrimonial	NA - Não aplicável	NA - Não aplicável	0 - Não aplicável	63.5.9	Outros	M - Movimento	P - Patrimonial	63.5.9
63.6	Acidentes no trabalho e doenças profissionais	Sim	A - Agregação	P - Patrimonial	NA - Não aplicável	NA - Não aplicável	0 - Não aplicável	63.6	Acidentes no trabalho e doenças profissionais	A - Agregação	P - Patrimonial	63.6
63.6.1	Acidentes no trabalho	Sim	M - Movimento	P - Patrimonial	NA - Não aplicável	NA - Não aplicável	0 - Não aplicável	63.6.1	Acidentes no trabalho	M - Movimento	P - Patrimonial	63.6.1
63.6.2	Doenças profissionais	Sim	M - Movimento	P - Patrimonial	NA - Não aplicável	NA - Não aplicável	0 - Não aplicável	63.6.2	Doenças profissionais	M - Movimento	P - Patrimonial	63.6.2
63.6.3	Seguro de acidentes no trabalho	Sim	M - Movimento	P - Patrimonial	NA - Não aplicável	NA - Não aplicável	0 - Não aplicável	63.6.3	Seguro de acidentes no trabalho	M - Movimento	P - Patrimonial	63.6.3
63.6.9	Outros	Sim	M - Movimento	P - Patrimonial	NA - Não aplicável	NA - Não aplicável	0 - Não aplicável	63.6.9	Outros	M - Movimento	P - Patrimonial	63.6.9
63.7	Gastos de ação social	Sim	A - Agregação	P - Patrimonial	NA - Não aplicável	NA - Não aplicável	0 - Não aplicável	63.7	Gastos de ação social	A - Agregação	P - Patrimonial	63.7
63.7.1	Serviços sociais da administração pública	Sim	M - Movimento	P - Patrimonial	NA - Não aplicável	NA - Não aplicável	0 - Não aplicável	63.7.1	Serviços sociais da administração pública	M - Movimento	P - Patrimonial	63.7.1
63.7.2	Encargos sociais voluntários	Sim	M - Movimento	P - Patrimonial	NA - Não aplicável	NA - Não aplicável	0 - Não aplicável	63.7.2	Encargos sociais voluntários	M - Movimento	P - Patrimonial	63.7.2
63.7.9	Outros	Sim	M - Movimento	P - Patrimonial	NA - Não aplicável	NA - Não aplicável	0 - Não aplicável	63.7.9	Outros	M - Movimento	P - Patrimonial	63.7.9
63.8	Outros gastos com o pessoal	Sim	A - Agregação	P - Patrimonial	NA - Não aplicável	NA - Não aplicável	0 - Não aplicável	63.8	Outros gastos com o pessoal	A - Agregação	P - Patrimonial	63.8
63.8.1	Vestuário e artigos pessoais	Sim	M - Movimento	P - Patrimonial	NA - Não aplicável	NA - Não aplicável	0 - Não aplicável	63.8.1	Vestuário e artigos pessoais	M - Movimento	P - Patrimonial	63.8.1
63.8.2	Transporte de pessoal	Sim	M - Movimento	P - Patrimonial	NA - Não aplicável	NA - Não aplicável	0 - Não aplicável	63.8.2	Transporte de pessoal	M - Movimento	P - Patrimonial	63.8.2
63.8.3	Serviço médico, de enfermagem e assistência social	Sim	M - Movimento	P - Patrimonial	NA - Não aplicável	NA - Não aplicável	0 - Não aplicável	63.8.3	Serviço médico, de enfermagem e assistência social	M - Movimento	P - Patrimonial	63.8.3
63.8.4	Subsídio por doença	Sim	M - Movimento	P - Patrimonial	NA - Não aplicável	NA - Não aplicável	0 - Não aplicável	63.8.4	Subsídio por doença	M - Movimento	P - Patrimonial	63.8.4
63.8.9	Outros	Sim	A - Agregação	P - Patrimonial	NA - Não aplicável	NA - Não aplicável	0 - Não aplicável	63.8.9	Outros	A - Agregação	P - Patrimonial	63.8.9
63.8.9.01	Despesas de Saúde	Sim	A - Agregação	P - Patrimonial	NA - Não aplicável	NA - Não aplicável	0 - Não aplicável	63.8.9.1	Despesas de Saúde	A - Agregação	P - Patrimonial	63.8.9
63.8.9.01.1	Reembolsos ADSE	Sim	M - Movimento	P - Patrimonial	NA - Não aplicável	NA - Não aplicável	0 - Não aplicável	63.8.9.1.1	Reembolsos ADSE	M - Movimento	P - Patrimonial	63.8.9
63.8.9.01.2	Serviço Nacional de Saúde (SNS)	Sim	M - Movimento	P - Patrimonial	NA - Não aplicável	NA - Não aplicável	0 - Não aplicável	63.8.9.1.2	Serviço Nacional de Saúde (SNS)	M - Movimento	P - Patrimonial	63.8.9
63.8.9.09	Outros	Sim	M - Movimento	P - Patrimonial	NA - Não aplicável	NA - Não aplicável	0 - Não aplicável	63.8.9.9	Outros	M - Movimento	P - Patrimonial	63.8.9
63.9	Outros encargos sociais	Sim	A - Agregação	P - Patrimonial	NA - Não aplicável	NA - Não aplicável	0 - Não aplicável	63.9	Outros encargos sociais	A - Agregação	P - Patrimonial	63.9
63.9.1	Remunerações por doença	Sim	M - Movimento	P - Patrimonial	NA - Não aplicável	NA - Não aplicável	0 - Não aplicável	63.9.1	Remunerações por doença	M - Movimento	P - Patrimonial	63.9.1
63.9.2	Subsídios de parentalidade	Sim	M - Movimento	P - Patrimonial	NA - Não aplicável	NA - Não aplicável	0 - Não aplicável	63.9.2	Subsídios de parentalidade	M - Movimento	P - Patrimonial	63.9.2
63.9.3	Pessoal em reserva ou a aguardar aposentação	Sim	A - Agregação	P - Patrimonial	NA - Não aplicável	NA - Não aplicável	0 - Não aplicável	63.9.3	Pessoal em reserva ou a aguardar aposentação	A - Agregação	P - Patrimonial	63.9.3
63.9.3.01	Pessoal a aguardar aposentação	Sim	M - Movimento	P - Patrimonial	NA - Não aplicável	NA - Não aplicável	0 - Não aplicável	63.9.3.1	Pessoal a aguardar aposentação	M - Movimento	P - Patrimonial	63.9.3.1
63.9.3.02	Pensões de reserva	Sim	M - Movimento	P - Patrimonial	NA - Não aplicável	NA - Não aplicável	0 - Não aplicável	63.9.3.2	Pensões de reserva	M - Movimento	P - Patrimonial	63.9.3.2
63.9.4	Outras pensões	Sim	M - Movimento	P - Patrimonial	NA - Não aplicável	NA - Não aplicável	0 - Não aplicável	63.9.4	Outras pensões	M - Movimento	P - Patrimonial	63.9.4
63.9.5	Encargos com a saúde	Sim	M - Movimento	P - Patrimonial	NA - Não aplicável	NA - Não aplicável	0 - Não aplicável	63.9.5	Encargos com a saúde	M - Movimento	P - Patrimonial	63.9.5
63.9.6	Subsídio familiar a crianças e jovens	Sim	M - Movimento	P - Patrimonial	NA - Não aplicável	NA - Não aplicável	0 - Não aplicável	63.9.6	Subsídio familiar a crianças e jovens	M - Movimento	P - Patrimonial	63.9.6

CPLC - CORRESPONDÊNCIA ENTRE O PCL E O PCC/SAL

(MUNICIPIO DE PONTA DELGADA)

Ano	2021
Número	1

Subsetor	Administração Local (SAL)
Data de Conferência	01-01-2021

O CPLC identifica a correspondência, unívoca, entre as contas do plano de contas local (PCL) e as contas do plano de contas central (PCC), devendo ser enviado previamente ao primeiro envio da informação dos dados transacionais. É necessária a atualização da correspondência sempre que ocorram alterações ao PCL ou à correspondência com as contas do PCC.

Monitorização	*Login*	*Data*	*Hora*
Inserção	anaguiar	14-02-2020	09:34:20
Modificação	filipevi	10-12-2021	16:00:19

PCL - Plano de Contas Local								Plano de Contas Central (PCC/SAL)				
Código	Designação	Oficial	Detalhe da Conta		Outros detalhes			Código	Designação	Detalhe da Conta		Cl. Equivalente TC/MF
			Tipo	Natureza	Exigibilidade	Natureza	Endividamento			Tipo	Natureza	
63.9.7	Outras prestações familiares	Sim	A - Agregação	P - Patrimonial	NA - Não aplicável	NA - Não aplicável	0 - Não aplicável	63.9.7	Outras prestações familiares	A - Agregação	P - Patrimonial	63.9.7
63.9.7.01	Outras prestações familiares	Sim	M - Movimento	P - Patrimonial	NA - Não aplicável	NA - Não aplicável	0 - Não aplicável	63.9.7.1	Outras prestações familiares	M - Movimento	P - Patrimonial	63.9.7
63.9.7.02	Outras prestaões de ação social	Sim	M - Movimento	P - Patrimonial	NA - Não aplicável	NA - Não aplicável	0 - Não aplicável	63.9.7.2	Outras prestaões de ação social	M - Movimento	P - Patrimonial	63.9.7
63.9.8	Seguros com o pessoal	Sim	M - Movimento	P - Patrimonial	NA - Não aplicável	NA - Não aplicável	0 - Não aplicável	63.9.8	Seguros com o pessoal	M - Movimento	P - Patrimonial	63.9.8
63.9.9	Outras despesas de segurança social	Sim	M - Movimento	P - Patrimonial	NA - Não aplicável	NA - Não aplicável	0 - Não aplicável	63.9.9	Outras despesas de segurança social	M - Movimento	P - Patrimonial	63.9.9
64	Gastos de depreciação e de amortização	Sim	A - Agregação	P - Patrimonial	NA - Não aplicável	NA - Não aplicável	0 - Não aplicável	64	Gastos de depreciação e de amortização	A - Agregação	P - Patrimonial	64
64.1	Propriedades de investimento	Sim	A - Agregação	P - Patrimonial	NA - Não aplicável	NA - Não aplicável	0 - Não aplicável	64.1	Propriedades de investimento	A - Agregação	P - Patrimonial	64.1
64.1.1	Bens de domínio público	Sim	A - Agregação	P - Patrimonial	NA - Não aplicável	NA - Não aplicável	0 - Não aplicável	64.1.1	Bens de domínio público	A - Agregação	P - Patrimonial	64.1.1
64.1.1.1	Terrenos e recursos naturais	Sim	A - Agregação	P - Patrimonial	NA - Não aplicável	NA - Não aplicável	0 - Não aplicável	64.1.1.1	Terrenos e recursos naturais	A - Agregação	P - Patrimonial	64.1.1
64.1.1.1.1	Terrenos incluídos em planos de urbanização com capacidade construtiva	Sim	M - Movimento	P - Patrimonial	NA - Não aplicável	NA - Não aplicável	0 - Não aplicável	64.1.1.1.1	Terrenos incluídos em planos de urbanização com capacidade construtiva	M - Movimento	P - Patrimonial	64.1.1
64.1.1.1.2	Terrenos não incluídos em planos de urbanização solo rural	Sim	M - Movimento	P - Patrimonial	NA - Não aplicável	NA - Não aplicável	0 - Não aplicável	64.1.1.1.2	Terrenos não incluídos em planos de urbanização solo rural	M - Movimento	P - Patrimonial	64.1.1
64.1.1.1.3	Outros terrenos situados dentro do perímetro urbano	Sim	M - Movimento	P - Patrimonial	NA - Não aplicável	NA - Não aplicável	0 - Não aplicável	64.1.1.1.3	Outros terrenos situados dentro do perímetro urbano	M - Movimento	P - Patrimonial	64.1.1
64.1.1.1.4	Recursos naturais	Sim	M - Movimento	P - Patrimonial	NA - Não aplicável	NA - Não aplicável	0 - Não aplicável	64.1.1.1.4	Recursos naturais	M - Movimento	P - Patrimonial	64.1.1
64.1.1.1.9	Outros terrenos e outros recursos naturais	Sim	M - Movimento	P - Patrimonial	NA - Não aplicável	NA - Não aplicável	0 - Não aplicável	64.1.1.1.9	Outros terrenos e outros recursos naturais	M - Movimento	P - Patrimonial	64.1.1
64.1.1.2	Edifícios e Outras Construções	Sim	A - Agregação	P - Patrimonial	NA - Não aplicável	NA - Não aplicável	0 - Não aplicável	64.1.1.2	Edifícios e Outras Construções	A - Agregação	P - Patrimonial	64.1.1
64.1.1.2.1	Habitações e edificações para serviços	Sim	M - Movimento	P - Patrimonial	NA - Não aplicável	NA - Não aplicável	0 - Não aplicável	64.1.1.2.1	Habitações e edificações para serviços	M - Movimento	P - Patrimonial	64.1.1
64.1.1.2.2	Edificações para fins industriais	Sim	M - Movimento	P - Patrimonial	NA - Não aplicável	NA - Não aplicável	0 - Não aplicável	64.1.1.2.2	Edificações para fins industriais	M - Movimento	P - Patrimonial	64.1.1
64.1.1.2.3	Edifícios e construções com finalidade sociocultural	Sim	M - Movimento	P - Patrimonial	NA - Não aplicável	NA - Não aplicável	0 - Não aplicável	64.1.1.2.3	Edifícios e construções com finalidade sociocultural	M - Movimento	P - Patrimonial	64.1.1
64.1.1.2.4	Parques de estacionamento	Sim	M - Movimento	P - Patrimonial	NA - Não aplicável	NA - Não aplicável	0 - Não aplicável	64.1.1.2.4	Parques de estacionamento	M - Movimento	P - Patrimonial	64.1.1
64.1.1.2.5	Piscinas e complexos desportivos	Sim	M - Movimento	P - Patrimonial	NA - Não aplicável	NA - Não aplicável	0 - Não aplicável	64.1.1.2.5	Piscinas e complexos desportivos	M - Movimento	P - Patrimonial	64.1.1
64.1.1.2.9	Outros	Sim	M - Movimento	P - Patrimonial	NA - Não aplicável	NA - Não aplicável	0 - Não aplicável	64.1.1.2.9	Outros	M - Movimento	P - Patrimonial	64.1.1
64.1.1.9	Outras propriedades de investimento	Sim	M - Movimento	P - Patrimonial	NA - Não aplicável	NA - Não aplicável	0 - Não aplicável	64.1.1.9	Outras propriedades de investimento	M - Movimento	P - Patrimonial	64.1.1
64.1.2	Terrenos e recursos naturais	Sim	A - Agregação	P - Patrimonial	NA - Não aplicável	NA - Não aplicável	0 - Não aplicável	64.1.2	Terrenos e recursos naturais	A - Agregação	P - Patrimonial	64.1.2
64.1.2.1	Terrenos incluídos em planos de urbanização com capacidade construtiva	Sim	M - Movimento	P - Patrimonial	NA - Não aplicável	NA - Não aplicável	0 - Não aplicável	64.1.2.1	Terrenos incluídos em planos de urbanização com capacidade construtiva	M - Movimento	P - Patrimonial	64.1.2
64.1.2.2	Terrenos não incluídos em planos de urbanização solo rural	Sim	M - Movimento	P - Patrimonial	NA - Não aplicável	NA - Não aplicável	0 - Não aplicável	64.1.2.2	Terrenos não incluídos em planos de urbanização solo rural	M - Movimento	P - Patrimonial	64.1.2
64.1.2.3	Outros terrenos situados dentro do perímetro urbano	Sim	M - Movimento	P - Patrimonial	NA - Não aplicável	NA - Não aplicável	0 - Não aplicável	64.1.2.3	Outros terrenos situados dentro do perímetro urbano	M - Movimento	P - Patrimonial	64.1.2
64.1.2.4	Recursos naturais	Sim	M - Movimento	P - Patrimonial	NA - Não aplicável	NA - Não aplicável	0 - Não aplicável	64.1.2.4	Recursos naturais	M - Movimento	P - Patrimonial	64.1.2
64.1.2.9	Outros terrenos e outros recursos naturais	Sim	M - Movimento	P - Patrimonial	NA - Não aplicável	NA - Não aplicável	0 - Não aplicável	64.1.2.9	Outros terrenos e outros recursos naturais	M - Movimento	P - Patrimonial	64.1.2
64.1.3	Edifícios e outras construções	Sim	A - Agregação	P - Patrimonial	NA - Não aplicável	NA - Não aplicável	0 - Não aplicável	64.1.3	Edifícios e outras construções	A - Agregação	P - Patrimonial	64.1.3
64.1.3.1	Habitações e edificações para serviços	Sim	M - Movimento	P - Patrimonial	NA - Não aplicável	NA - Não aplicável	0 - Não aplicável	64.1.3.1	Habitações e edificações para serviços	M - Movimento	P - Patrimonial	64.1.3
64.1.3.2	Edificações para fins industriais	Sim	M - Movimento	P - Patrimonial	NA - Não aplicável	NA - Não aplicável	0 - Não aplicável	64.1.3.2	Edificações para fins industriais	M - Movimento	P - Patrimonial	64.1.3
64.1.3.3	Edifícios e construções com finalidade sociocultural	Sim	M - Movimento	P - Patrimonial	NA - Não aplicável	NA - Não aplicável	0 - Não aplicável	64.1.3.3	Edifícios e construções com finalidade sociocultural	M - Movimento	P - Patrimonial	64.1.3
64.1.3.4	Parques de estacionamento	Sim	M - Movimento	P - Patrimonial	NA - Não aplicável	NA - Não aplicável	0 - Não aplicável	64.1.3.4	Parques de estacionamento	M - Movimento	P - Patrimonial	64.1.3
64.1.3.5	Piscinas e complexos desportivos	Sim	M - Movimento	P - Patrimonial	NA - Não aplicável	NA - Não aplicável	0 - Não aplicável	64.1.3.5	Piscinas e complexos desportivos	M - Movimento	P - Patrimonial	64.1.3
64.1.3.9	Outros	Sim	M - Movimento	P - Patrimonial	NA - Não aplicável	NA - Não aplicável	0 - Não aplicável	64.1.3.9	Outros	M - Movimento	P - Patrimonial	64.1.3
64.1.4	Outras propriedades de investimento	Sim	M - Movimento	P - Patrimonial	NA - Não aplicável	NA - Não aplicável	0 - Não aplicável	64.1.4	Outras propriedades de investimento	M - Movimento	P - Patrimonial	64.1.4
64.2	Ativos fixos tangíveis	Sim	A - Agregação	P - Patrimonial	NA - Não aplicável	NA - Não aplicável	0 - Não aplicável	64.2	Ativos fixos tangíveis	A - Agregação	P - Patrimonial	64.2
64.2.0	Bens de domínio público, património histórico, artístico e cultural	Sim	A - Agregação	P - Patrimonial	NA - Não aplicável	NA - Não aplicável	0 - Não aplicável	64.2.0	Bens de domínio público, património histórico, artístico e cultural	A - Agregação	P - Patrimonial	64.2.0
64.2.0.1	Terrenos e recursos naturais	Sim	A - Agregação	P - Patrimonial	NA - Não aplicável	NA - Não aplicável	0 - Não aplicável	64.2.0.1	Terrenos e recursos naturais	A - Agregação	P - Patrimonial	64.2.0
64.2.0.1.1	Terrenos incluídos em planos de urbanização com capacidade construtiva	Sim	M - Movimento	P - Patrimonial	NA - Não aplicável	NA - Não aplicável	0 - Não aplicável	64.2.0.1.1	Terrenos incluídos em planos de urbanização com capacidade construtiva	M - Movimento	P - Patrimonial	64.2.0
64.2.0.1.2	Terrenos não incluídos em plano de urbanização solo rural	Sim	M - Movimento	P - Patrimonial	NA - Não aplicável	NA - Não aplicável	0 - Não aplicável	64.2.0.1.2	Terrenos não incluídos em plano de urbanização solo rural	M - Movimento	P - Patrimonial	64.2.0

CPLC - CORRESPONDÊNCIA ENTRE O PCL E O PCC/SAL

(MUNICIPIO DE PONTA DELGADA)

Ano	2021
Número	1

Subsetor	Administração Local (SAL)
Data de Conferência	01-01-2021

O CPLC identifica a correspondência, unívoca, entre as contas do plano de contas local (PCL) e as contas do plano de contas central (PCC), devendo ser enviado previamente ao primeiro envio da informação dos dados transacionais. É necessária a atualização da correspondência sempre que ocorram alterações ao PCL ou à correspondência com as contas do PCC.

Monitorização	*Login*	*Data*	*Hora*
Inserção	anaguiar	14-02-2020	09:34:20
Modificação	filipevi	10-12-2021	16:00:19

PCL - Plano de Contas Local								Plano de Contas Central (PCC/SAL)				
Código	Designação	Oficial	Detalhe da Conta		Outros detalhes			Código	Designação	Detalhe da Conta		Cl. Equivalente TC/MF
			Tipo	Natureza	Exigibilidade	Natureza	Endividamento			Tipo	Natureza	
64.2.0.1.3	Outros terrenos situados dentro do perímetro urbano	Sim	M - Movimento	P - Patrimonial	NA - Não aplicável	NA - Não aplicável	0 - Não aplicável	64.2.0.1.3	Outros terrenos situados dentro do perímetro urbano	M - Movimento	P - Patrimonial	64.2.0
64.2.0.1.4	Recursos naturais	Sim	M - Movimento	P - Patrimonial	NA - Não aplicável	NA - Não aplicável	0 - Não aplicável	64.2.0.1.4	Recursos naturais	M - Movimento	P - Patrimonial	64.2.0
64.2.0.1.8	Terrenos militares	Sim	M - Movimento	P - Patrimonial	NA - Não aplicável	NA - Não aplicável	0 - Não aplicável	64.2.0.1.8	Terrenos militares	M - Movimento	P - Patrimonial	64.2.0
64.2.0.1.9	Outros terrenos e outros recursos naturais	Sim	M - Movimento	P - Patrimonial	NA - Não aplicável	NA - Não aplicável	0 - Não aplicável	64.2.0.1.9	Outros terrenos e outros recursos naturais	M - Movimento	P - Patrimonial	64.2.0
64.2.0.2	Edifícios e outras construções	Sim	A - Agregação	P - Patrimonial	NA - Não aplicável	NA - Não aplicável	0 - Não aplicável	64.2.0.2	Edifícios e outras construções	A - Agregação	P - Patrimonial	64.2.0
64.2.0.2.1	Habitações e edificações para serviços	Sim	M - Movimento	P - Patrimonial	NA - Não aplicável	NA - Não aplicável	0 - Não aplicável	64.2.0.2.1	Habitações e edificações para serviços	M - Movimento	P - Patrimonial	64.2.0
64.2.0.2.2	Edifícios para fins industriais	Sim	M - Movimento	P - Patrimonial	NA - Não aplicável	NA - Não aplicável	0 - Não aplicável	64.2.0.2.2	Edifícios para fins industriais	M - Movimento	P - Patrimonial	64.2.0
64.2.0.2.3	Edifícios e construções com finalidade sociocultural	Sim	M - Movimento	P - Patrimonial	NA - Não aplicável	NA - Não aplicável	0 - Não aplicável	64.2.0.2.3	Edifícios e construções com finalidade sociocultural	M - Movimento	P - Patrimonial	64.2.0
64.2.0.2.4	Parques de estacionamento	Sim	M - Movimento	P - Patrimonial	NA - Não aplicável	NA - Não aplicável	0 - Não aplicável	64.2.0.2.4	Parques de estacionamento	M - Movimento	P - Patrimonial	64.2.0
64.2.0.2.5	Piscinas e complexos desportivos	Sim	M - Movimento	P - Patrimonial	NA - Não aplicável	NA - Não aplicável	0 - Não aplicável	64.2.0.2.5	Piscinas e complexos desportivos	M - Movimento	P - Patrimonial	64.2.0
64.2.0.2.6	Cemitérios	Sim	M - Movimento	P - Patrimonial	NA - Não aplicável	NA - Não aplicável	0 - Não aplicável	64.2.0.2.6	Cemitérios	M - Movimento	P - Patrimonial	64.2.0
64.2.0.2.7	Barragens	Sim	M - Movimento	P - Patrimonial	NA - Não aplicável	NA - Não aplicável	0 - Não aplicável	64.2.0.2.7	Barragens	M - Movimento	P - Patrimonial	64.2.0
64.2.0.2.8	Edifícios e outras construções militares	Sim	M - Movimento	P - Patrimonial	NA - Não aplicável	NA - Não aplicável	0 - Não aplicável	64.2.0.2.8	Edifícios e outras construções militares	M - Movimento	P - Patrimonial	64.2.0
64.2.0.2.9	Outros	Sim	M - Movimento	P - Patrimonial	NA - Não aplicável	NA - Não aplicável	0 - Não aplicável	64.2.0.2.9	Outros	M - Movimento	P - Patrimonial	64.2.0
64.2.0.3	Infraestruturas	Sim	A - Agregação	P - Patrimonial	NA - Não aplicável	NA - Não aplicável	0 - Não aplicável	64.2.0.3	Infraestruturas	A - Agregação	P - Patrimonial	64.2.0
64.2.0.3.1	Rodoviárias	Sim	M - Movimento	P - Patrimonial	NA - Não aplicável	NA - Não aplicável	0 - Não aplicável	64.2.0.3.1	Rodoviárias	M - Movimento	P - Patrimonial	64.2.0
64.2.0.3.2	Ferroviárias	Sim	M - Movimento	P - Patrimonial	NA - Não aplicável	NA - Não aplicável	0 - Não aplicável	64.2.0.3.2	Ferroviárias	M - Movimento	P - Patrimonial	64.2.0
64.2.0.3.3	Portuárias	Sim	M - Movimento	P - Patrimonial	NA - Não aplicável	NA - Não aplicável	0 - Não aplicável	64.2.0.3.3	Portuárias	M - Movimento	P - Patrimonial	64.2.0
64.2.0.3.4	Aeroportuárias	Sim	M - Movimento	P - Patrimonial	NA - Não aplicável	NA - Não aplicável	0 - Não aplicável	64.2.0.3.4	Aeroportuárias	M - Movimento	P - Patrimonial	64.2.0
64.2.0.3.5	Sistemas de esgotos	Sim	M - Movimento	P - Patrimonial	NA - Não aplicável	NA - Não aplicável	0 - Não aplicável	64.2.0.3.5	Sistemas de esgotos	M - Movimento	P - Patrimonial	64.2.0
64.2.0.3.6	Sistemas de abastecimento de água	Sim	M - Movimento	P - Patrimonial	NA - Não aplicável	NA - Não aplicável	0 - Não aplicável	64.2.0.3.6	Sistemas de abastecimento de água	M - Movimento	P - Patrimonial	64.2.0
64.2.0.3.7	Redes de comunicações	Sim	M - Movimento	P - Patrimonial	NA - Não aplicável	NA - Não aplicável	0 - Não aplicável	64.2.0.3.7	Redes de comunicações	M - Movimento	P - Patrimonial	64.2.0
64.2.0.3.8	Infraestruturas militares	Sim	M - Movimento	P - Patrimonial	NA - Não aplicável	NA - Não aplicável	0 - Não aplicável	64.2.0.3.8	Infraestruturas militares	M - Movimento	P - Patrimonial	64.2.0
64.2.0.3.9	Outras infraestruturas	Sim	M - Movimento	P - Patrimonial	NA - Não aplicável	NA - Não aplicável	0 - Não aplicável	64.2.0.3.9	Outras infraestruturas	M - Movimento	P - Patrimonial	64.2.0
64.2.0.4	Património histórico. artístico e cultural	Sim	A - Agregação	P - Patrimonial	NA - Não aplicável	NA - Não aplicável	0 - Não aplicável	64.2.0.4	Património histórico. artístico e cultural	A - Agregação	P - Patrimonial	64.2.0
64.2.0.4.1	Espaços arqueológicos	Sim	M - Movimento	P - Patrimonial	NA - Não aplicável	NA - Não aplicável	0 - Não aplicável	64.2.0.4.1	Espaços arqueológicos	M - Movimento	P - Patrimonial	64.2.0
64.2.0.4.2	Obras de arte, coleções e antiguidades	Sim	M - Movimento	P - Patrimonial	NA - Não aplicável	NA - Não aplicável	0 - Não aplicável	64.2.0.4.2	Obras de arte, coleções e antiguidades	M - Movimento	P - Patrimonial	64.2.0
64.2.0.4.3	Livros, arquivos e outras publicações de bibliotecas	Sim	M - Movimento	P - Patrimonial	NA - Não aplicável	NA - Não aplicável	0 - Não aplicável	64.2.0.4.3	Livros, arquivos e outras publicações de bibliotecas	M - Movimento	P - Patrimonial	64.2.0
64.2.0.4.4	Mobiliário e tapeçarias	Sim	M - Movimento	P - Patrimonial	NA - Não aplicável	NA - Não aplicável	0 - Não aplicável	64.2.0.4.4	Mobiliário e tapeçarias	M - Movimento	P - Patrimonial	64.2.0
64.2.0.4.5	Joalharia e artigos religiodos	Sim	M - Movimento	P - Patrimonial	NA - Não aplicável	NA - Não aplicável	0 - Não aplicável	64.2.0.4.5	Joalharia e artigos religiodos	M - Movimento	P - Patrimonial	64.2.0
64.2.0.4.9	Outros	Sim	M - Movimento	P - Patrimonial	NA - Não aplicável	NA - Não aplicável	0 - Não aplicável	64.2.0.4.9	Outros	M - Movimento	P - Patrimonial	64.2.0
64.2.0.5	Equipamento militar, de segurança e defesa	Sim	M - Movimento	P - Patrimonial	NA - Não aplicável	NA - Não aplicável	0 - Não aplicável	64.2.0.5	Equipamento militar, de segurança e defesa	M - Movimento	P - Patrimonial	64.2.0
64.2.0.9	Outros bens de domínio público	Sim	M - Movimento	P - Patrimonial	NA - Não aplicável	NA - Não aplicável	0 - Não aplicável	64.2.0.9	Outros bens de domínio público	M - Movimento	P - Patrimonial	64.2.0
64.2.1	Terrenos e recursos naturais	Sim	A - Agregação	P - Patrimonial	NA - Não aplicável	NA - Não aplicável	0 - Não aplicável	64.2.1	Terrenos e recursos naturais	A - Agregação	P - Patrimonial	64.2.1
64.2.1.1	Terrenos incluídos em planos de urbanização com capacidade construtiva	Sim	M - Movimento	P - Patrimonial	NA - Não aplicável	NA - Não aplicável	0 - Não aplicável	64.2.1.1	Terrenos incluídos em planos de urbanização com capacidade construtiva	M - Movimento	P - Patrimonial	64.2.1
64.2.1.2	Terrenos não incluídos em planos de urbanização solo rural	Sim	M - Movimento	P - Patrimonial	NA - Não aplicável	NA - Não aplicável	0 - Não aplicável	64.2.1.2	Terrenos não incluídos em planos de urbanização solo rural	M - Movimento	P - Patrimonial	64.2.1
64.2.1.3	Outros terrenos situados dentro do perímetro urbano	Sim	M - Movimento	P - Patrimonial	NA - Não aplicável	NA - Não aplicável	0 - Não aplicável	64.2.1.3	Outros terrenos situados dentro do perímetro urbano	M - Movimento	P - Patrimonial	64.2.1
64.2.1.4	Recursos naturais	Sim	M - Movimento	P - Patrimonial	NA - Não aplicável	NA - Não aplicável	0 - Não aplicável	64.2.1.4	Recursos naturais	M - Movimento	P - Patrimonial	64.2.1
64.2.1.9	Outros terrenos e outros recursos naturais	Sim	M - Movimento	P - Patrimonial	NA - Não aplicável	NA - Não aplicável	0 - Não aplicável	64.2.1.9	Outros terrenos e outros recursos naturais	M - Movimento	P - Patrimonial	64.2.1
64.2.2	Edifícios e outras construções	Sim	A - Agregação	P - Patrimonial	NA - Não aplicável	NA - Não aplicável	0 - Não aplicável	64.2.2	Edifícios e outras construções	A - Agregação	P - Patrimonial	64.2.2
64.2.2.1	Habitações e edificações para serviços	Sim	A - Agregação	P - Patrimonial	NA - Não aplicável	NA - Não aplicável	0 - Não aplicável	64.2.2.1	Habitações e edificações para serviços	M - Movimento	P - Patrimonial	64.2.2
64.2.2.1.1	Habitação	Não	M - Movimento	P - Patrimonial	NA - Não aplicável	NA - Não aplicável	0 - Não aplicável	64.2.2.1	Habitações e edificações para serviços	M - Movimento	P - Patrimonial	64.2.2
64.2.2.1.2	INSTALAÇÕES DE SERVIÇOS	Não	M - Movimento	P - Patrimonial	NA - Não aplicável	NA - Não aplicável	0 - Não aplicável	64.2.2.1	Habitações e edificações para serviços	M - Movimento	P - Patrimonial	64.2.2
64.2.2.1.3	INSTALAÇÕES DESPORTIVAS E RECREATIVAS	Não	M - Movimento	P - Patrimonial	NA - Não aplicável	NA - Não aplicável	0 - Não aplicável	64.2.2.1	Habitações e edificações para serviços	M - Movimento	P - Patrimonial	64.2.2
64.2.2.1.4	MERCADOS E INSTALAÇÕES DE FISCALIZ. SANITÁRIA	Não	M - Movimento	P - Patrimonial	NA - Não aplicável	NA - Não aplicável	0 - Não aplicável	64.2.2.1	Habitações e edificações para serviços	M - Movimento	P - Patrimonial	64.2.2

CPLC - CORRESPONDÊNCIA ENTRE O PCL E O PCC/SAL

(MUNICIPIO DE PONTA DELGADA)

Ano	2021
Número	1

Subsetor	Administração Local (SAL)
Data de Conferência	01-01-2021

O CPLC identifica a correspondência, unívoca, entre as contas do plano de contas local (PCL) e as contas do plano de contas central (PCC), devendo ser enviado previamente ao primeiro envio da informação dos dados transacionais. É necessária a atualização da correspondência sempre que ocorram alterações ao PCL ou à correspondência com as contas do PCC.

Monitorização	*Login*	*Data*	*Hora*
Inserção	anaguiar	14-02-2020	09:34:20
Modificação	filipevi	10-12-2021	16:00:19

PCL - Plano de Contas Local								Plano de Contas Central (PCC/SAL)				
Código	Designação	Oficial	Detalhe da Conta		Outros detalhes			Código	Designação	Detalhe da Conta		Cl. Equivalente TC/MF
			Tipo	Natureza	Exigibilidade	Natureza	Endividamento			Tipo	Natureza	
64.2.2.1.5	ESCOLAS	Não	M - Movimento	P - Patrimonial	NA - Não aplicável	NA - Não aplicável	0 - Não aplicável	64.2.2.1	Habitações e edificações para serviços	M - Movimento	P - Patrimonial	64.2.2
64.2.2.1.9	OUTROS	Não	M - Movimento	P - Patrimonial	NA - Não aplicável	NA - Não aplicável	0 - Não aplicável	64.2.2.1	Habitações e edificações para serviços	M - Movimento	P - Patrimonial	64.2.2
64.2.2.2	Edificações para fins industriais	Sim	M - Movimento	P - Patrimonial	NA - Não aplicável	NA - Não aplicável	0 - Não aplicável	64.2.2.2	Edificações para fins industriais	M - Movimento	P - Patrimonial	64.2.2
64.2.2.3	Edifícios e construções com finalidade sociocultural	Sim	M - Movimento	P - Patrimonial	NA - Não aplicável	NA - Não aplicável	0 - Não aplicável	64.2.2.3	Edifícios e construções com finalidade sociocultural	M - Movimento	P - Patrimonial	64.2.2
64.2.2.4	Parques de estacionamento	Sim	M - Movimento	P - Patrimonial	NA - Não aplicável	NA - Não aplicável	0 - Não aplicável	64.2.2.4	Parques de estacionamento	M - Movimento	P - Patrimonial	64.2.2
64.2.2.5	Piscinas e complexos desportivos	Sim	M - Movimento	P - Patrimonial	NA - Não aplicável	NA - Não aplicável	0 - Não aplicável	64.2.2.5	Piscinas e complexos desportivos	M - Movimento	P - Patrimonial	64.2.2
64.2.2.9	Outros	Sim	A - Agregação	P - Patrimonial	NA - Não aplicável	NA - Não aplicável	0 - Não aplicável	64.2.2.9	Outros	M - Movimento	P - Patrimonial	64.2.2
64.2.2.9.1	ILUMINAÇÃO PÚBLICA	Não	M - Movimento	P - Patrimonial	NA - Não aplicável	NA - Não aplicável	0 - Não aplicável	64.2.2.9	Outros	M - Movimento	P - Patrimonial	64.2.2
64.2.2.9.2	INSTALAÇÕES DESPORTIVAS E RECREATIVAS	Não	M - Movimento	P - Patrimonial	NA - Não aplicável	NA - Não aplicável	0 - Não aplicável	64.2.2.9	Outros	M - Movimento	P - Patrimonial	64.2.2
64.2.2.9.3	SINALIZAÇÃO E TRÂNSITO	Não	M - Movimento	P - Patrimonial	NA - Não aplicável	NA - Não aplicável	0 - Não aplicável	64.2.2.9	Outros	M - Movimento	P - Patrimonial	64.2.2
64.2.2.9.9	OUTRAS CONSTRUÇÕES	Não	M - Movimento	P - Patrimonial	NA - Não aplicável	NA - Não aplicável	0 - Não aplicável	64.2.2.9	Outros	M - Movimento	P - Patrimonial	64.2.2
64.2.3	Equipamento básico	Sim	A - Agregação	P - Patrimonial	NA - Não aplicável	NA - Não aplicável	0 - Não aplicável	64.2.3	Equipamento básico	A - Agregação	P - Patrimonial	64.2.3
64.2.3.1	Equipamento informático e de telecomunicações	Sim	M - Movimento	P - Patrimonial	NA - Não aplicável	NA - Não aplicável	0 - Não aplicável	64.2.3.1	Equipamento informático e de telecomunicações	M - Movimento	P - Patrimonial	64.2.3
64.2.3.2	Equipamento para investigação e formação, de medida e de utilização técnica especial	Sim	M - Movimento	P - Patrimonial	NA - Não aplicável	NA - Não aplicável	0 - Não aplicável	64.2.3.2	Equipamento para investigação e formação, de medida e de utilização técnica especial	M - Movimento	P - Patrimonial	64.2.3
64.2.3.3	Equipamento e material específico dos serviços de saúde	Sim	M - Movimento	P - Patrimonial	NA - Não aplicável	NA - Não aplicável	0 - Não aplicável	64.2.3.3	Equipamento e material específico dos serviços de saúde	M - Movimento	P - Patrimonial	64.2.3
64.2.3.4	Equipamento e material recreativo, desportivo, de educação e de cultura	Sim	M - Movimento	P - Patrimonial	NA - Não aplicável	NA - Não aplicável	0 - Não aplicável	64.2.3.4	Equipamento e material recreativo, desportivo, de educação e de cultura	M - Movimento	P - Patrimonial	64.2.3
64.2.3.5	Equipamento e material para serviços de alimentação, rouparia e lavandaria	Sim	M - Movimento	P - Patrimonial	NA - Não aplicável	NA - Não aplicável	0 - Não aplicável	64.2.3.5	Equipamento e material para serviços de alimentação, rouparia e lavandaria	M - Movimento	P - Patrimonial	64.2.3
64.2.3.6	Equipamento para agricultura, pesca e jardinagem	Sim	M - Movimento	P - Patrimonial	NA - Não aplicável	NA - Não aplicável	0 - Não aplicável	64.2.3.6	Equipamento para agricultura, pesca e jardinagem	M - Movimento	P - Patrimonial	64.2.3
64.2.3.7	Equipamento e material de apoio à produção	Sim	M - Movimento	P - Patrimonial	NA - Não aplicável	NA - Não aplicável	0 - Não aplicável	64.2.3.7	Equipamento e material de apoio à produção	M - Movimento	P - Patrimonial	64.2.3
64.2.3.8	Equipamento militar, de segurança e defesa	Sim	M - Movimento	P - Patrimonial	NA - Não aplicável	NA - Não aplicável	0 - Não aplicável	64.2.3.8	Equipamento militar, de segurança e defesa	M - Movimento	P - Patrimonial	64.2.3
64.2.3.9	Outros	Sim	M - Movimento	P - Patrimonial	NA - Não aplicável	NA - Não aplicável	0 - Não aplicável	64.2.3.9	Outros	M - Movimento	P - Patrimonial	64.2.3
64.2.4	Equipamento de transporte	Sim	A - Agregação	P - Patrimonial	NA - Não aplicável	NA - Não aplicável	0 - Não aplicável	64.2.4	Equipamento de transporte	A - Agregação	P - Patrimonial	64.2.4
64.2.4.1	Transportes ferroviários	Sim	M - Movimento	P - Patrimonial	NA - Não aplicável	NA - Não aplicável	0 - Não aplicável	64.2.4.1	Transportes ferroviários	M - Movimento	P - Patrimonial	64.2.4
64.2.4.2	Transportes rodoviários	Sim	M - Movimento	P - Patrimonial	NA - Não aplicável	NA - Não aplicável	0 - Não aplicável	64.2.4.2	Transportes rodoviários	M - Movimento	P - Patrimonial	64.2.4
64.2.4.3	Transportes marítimos e fluviais	Sim	M - Movimento	P - Patrimonial	NA - Não aplicável	NA - Não aplicável	0 - Não aplicável	64.2.4.3	Transportes marítimos e fluviais	M - Movimento	P - Patrimonial	64.2.4
64.2.4.4	Transportes aéreos	Sim	M - Movimento	P - Patrimonial	NA - Não aplicável	NA - Não aplicável	0 - Não aplicável	64.2.4.4	Transportes aéreos	M - Movimento	P - Patrimonial	64.2.4
64.2.4.5	Viaturas militares	Sim	M - Movimento	P - Patrimonial	NA - Não aplicável	NA - Não aplicável	0 - Não aplicável	64.2.4.5	Viaturas militares	M - Movimento	P - Patrimonial	64.2.4
64.2.4.9	Outros	Sim	M - Movimento	P - Patrimonial	NA - Não aplicável	NA - Não aplicável	0 - Não aplicável	64.2.4.9	Outros	M - Movimento	P - Patrimonial	64.2.4
64.2.5	Equipamento administrativo	Sim	A - Agregação	P - Patrimonial	NA - Não aplicável	NA - Não aplicável	0 - Não aplicável	64.2.5	Equipamento administrativo	A - Agregação	P - Patrimonial	64.2.5
64.2.5.1	Equipamento informático e de telecomunicações	Sim	M - Movimento	P - Patrimonial	NA - Não aplicável	NA - Não aplicável	0 - Não aplicável	64.2.5.1	Equipamento informático e de telecomunicações	M - Movimento	P - Patrimonial	64.2.5
64.2.5.2	Equipamento de escritório e de reprografia	Sim	M - Movimento	P - Patrimonial	NA - Não aplicável	NA - Não aplicável	0 - Não aplicável	64.2.5.2	Equipamento de escritório e de reprografia	M - Movimento	P - Patrimonial	64.2.5
64.2.5.3	Mobiliário de escritório e de arquivo	Sim	M - Movimento	P - Patrimonial	NA - Não aplicável	NA - Não aplicável	0 - Não aplicável	64.2.5.3	Mobiliário de escritório e de arquivo	M - Movimento	P - Patrimonial	64.2.5
64.2.5.9	Outros	Sim	M - Movimento	P - Patrimonial	NA - Não aplicável	NA - Não aplicável	0 - Não aplicável	64.2.5.9	Outros	M - Movimento	P - Patrimonial	64.2.5
64.2.6	Equipamentos biológicos	Sim	A - Agregação	P - Patrimonial	NA - Não aplicável	NA - Não aplicável	0 - Não aplicável	64.2.6	Equipamentos biológicos	A - Agregação	P - Patrimonial	64.2.6
64.2.6.1	Animais de trabalho	Sim	M - Movimento	P - Patrimonial	NA - Não aplicável	NA - Não aplicável	0 - Não aplicável	64.2.6.1	Animais de trabalho	M - Movimento	P - Patrimonial	64.2.6
64.2.6.2	Animais de atividades desportivas	Sim	M - Movimento	P - Patrimonial	NA - Não aplicável	NA - Não aplicável	0 - Não aplicável	64.2.6.2	Animais de atividades desportivas	M - Movimento	P - Patrimonial	64.2.6
64.2.6.3	Plantas	Sim	M - Movimento	P - Patrimonial	NA - Não aplicável	NA - Não aplicável	0 - Não aplicável	64.2.6.3	Plantas	M - Movimento	P - Patrimonial	64.2.6
64.2.6.9	Outros equipamentos biológicos	Sim	M - Movimento	P - Patrimonial	NA - Não aplicável	NA - Não aplicável	0 - Não aplicável	64.2.6.9	Outros equipamentos biológicos	M - Movimento	P - Patrimonial	64.2.6
64.2.7	Outros ativos fixos tangíveis	Sim	A - Agregação	P - Patrimonial	NA - Não aplicável	NA - Não aplicável	0 - Não aplicável	64.2.7	Outros ativos fixos tangíveis	A - Agregação	P - Patrimonial	64.2.7
64.2.7.1	Equipamento de oficina e reparações	Sim	M - Movimento	P - Patrimonial	NA - Não aplicável	NA - Não aplicável	0 - Não aplicável	64.2.7.1	Equipamento de oficina e reparações	M - Movimento	P - Patrimonial	64.2.7
64.2.7.2	Equipamento de decoração e conforto, de utilização comum	Sim	M - Movimento	P - Patrimonial	NA - Não aplicável	NA - Não aplicável	0 - Não aplicável	64.2.7.2	Equipamento de decoração e conforto, de utilização comum	M - Movimento	P - Patrimonial	64.2.7
64.2.7.3	Equipamento individual para fins especiais	Sim	M - Movimento	P - Patrimonial	NA - Não aplicável	NA - Não aplicável	0 - Não aplicável	64.2.7.3	Equipamento individual para fins especiais	M - Movimento	P - Patrimonial	64.2.7
64.2.7.4	Equipamento para acondicionamento de embalagens	Sim	M - Movimento	P - Patrimonial	NA - Não aplicável	NA - Não aplicável	0 - Não aplicável	64.2.7.4	Equipamento para acondicionamento de embalagens	M - Movimento	P - Patrimonial	64.2.7

CPLC - CORRESPONDÊNCIA ENTRE O PCL E O PCC/SAL

(MUNICIPIO DE PONTA DELGADA)

Ano	2021
Número	1

Subsetor	Administração Local (SAL)
Data de Conferência	01-01-2021

O CPLC identifica a correspondência, unívoca, entre as contas do plano de contas local (PCL) e as contas do plano de contas central (PCC), devendo ser enviado previamente ao primeiro envio da informação dos dados transacionais. É necessária a atualização da correspondência sempre que ocorram alterações ao PCL ou à correspondência com as contas do PCC.

Monitorização	*Login*	*Data*	*Hora*
Inserção	anaguiar	14-02-2020	09:34:20
Modificação	filipevi	10-12-2021	16:00:19

PCL - Plano de Contas Local								Plano de Contas Central (PCC/SAL)				
Código	Designação	Oficial	Detalhe da Conta		Outros detalhes			Código	Designação	Detalhe da Conta		Cl. Equivalente TC/MF
			Tipo	Natureza	Exigibilidade	Natureza	Endividamento			Tipo	Natureza	
64.2.7.9	Outros	Sim	M - Movimento	P - Patrimonial	NA - Não aplicável	NA - Não aplicável	0 - Não aplicável	64.2.7.9	Outros	M - Movimento	P - Patrimonial	64.2.7
64.3	Ativos intangíveis	Sim	A - Agregação	P - Patrimonial	NA - Não aplicável	NA - Não aplicável	0 - Não aplicável	64.3	Ativos intangíveis	A - Agregação	P - Patrimonial	64.3
64.3.0	Ativos intangíveis de domínio público, património histórico, artístico e cultural	Sim	M - Movimento	P - Patrimonial	NA - Não aplicável	NA - Não aplicável	0 - Não aplicável	64.3.0	Ativos intangíveis de domínio público, património histórico, artístico e cultural	M - Movimento	P - Patrimonial	64.3.0
64.3.1	Goodwill	Sim	M - Movimento	P - Patrimonial	NA - Não aplicável	NA - Não aplicável	0 - Não aplicável	64.3.1	Goodwill	M - Movimento	P - Patrimonial	64.3.1
64.3.2	Projetos de desenvolvimento	Sim	M - Movimento	P - Patrimonial	NA - Não aplicável	NA - Não aplicável	0 - Não aplicável	64.3.2	Projetos de desenvolvimento	M - Movimento	P - Patrimonial	64.3.2
64.3.3	Programas de computador e sistemas de informação	Sim	M - Movimento	P - Patrimonial	NA - Não aplicável	NA - Não aplicável	0 - Não aplicável	64.3.3	Programas de computador e sistemas de informação	M - Movimento	P - Patrimonial	64.3.3
64.3.4	Propriedade industrial e intelectual	Sim	M - Movimento	P - Patrimonial	NA - Não aplicável	NA - Não aplicável	0 - Não aplicável	64.3.4	Propriedade industrial e intelectual	M - Movimento	P - Patrimonial	64.3.4
64.3.6	Outros ativos intangíveis	Sim	M - Movimento	P - Patrimonial	NA - Não aplicável	NA - Não aplicável	0 - Não aplicável	64.3.6	Outros ativos intangíveis	M - Movimento	P - Patrimonial	64.3.6
64.4	Ativos biológicos	Sim	M - Movimento	P - Patrimonial	NA - Não aplicável	NA - Não aplicável	0 - Não aplicável	64.4	Ativos biológicos	M - Movimento	P - Patrimonial	64.4
64.9	Outros ativos	Sim	M - Movimento	P - Patrimonial	NA - Não aplicável	NA - Não aplicável	0 - Não aplicável	64.9	Outros ativos	M - Movimento	P - Patrimonial	64.9
65	Perdas por imparidade	Sim	A - Agregação	P - Patrimonial	NA - Não aplicável	NA - Não aplicável	0 - Não aplicável	65	Perdas por imparidade	A - Agregação	P - Patrimonial	65
65.1	Em contas a receber	Sim	A - Agregação	P - Patrimonial	NA - Não aplicável	NA - Não aplicável	0 - Não aplicável	65.1	Em contas a receber	A - Agregação	P - Patrimonial	65.1
65.1.0	Devedores por transferências, subsídios e empréstimos bonificados	Sim	M - Movimento	P - Patrimonial	NA - Não aplicável	NA - Não aplicável	0 - Não aplicável	65.1.0	Devedores por transferências, subsídios e empréstimos bonificados	M - Movimento	P - Patrimonial	65.1.0
65.1.1	Clientes, contribuintes e utentes	Sim	M - Movimento	P - Patrimonial	NA - Não aplicável	NA - Não aplicável	0 - Não aplicável	65.1.1	Clientes, contribuintes e utentes	M - Movimento	P - Patrimonial	65.1.1
65.1.9	Outros devedores	Sim	M - Movimento	P - Patrimonial	NA - Não aplicável	NA - Não aplicável	0 - Não aplicável	65.1.9	Outros devedores	M - Movimento	P - Patrimonial	65.1.9
65.2	Em inventários	Sim	M - Movimento	P - Patrimonial	NA - Não aplicável	NA - Não aplicável	0 - Não aplicável	65.2	Em inventários	M - Movimento	P - Patrimonial	65.2
65.3	Em investimentos financeiros	Sim	A - Agregação	P - Patrimonial	NA - Não aplicável	NA - Não aplicável	0 - Não aplicável	65.3	Em investimentos financeiros	A - Agregação	P - Patrimonial	65.3
65.3.1	Goodwill	Sim	M - Movimento	P - Patrimonial	NA - Não aplicável	NA - Não aplicável	0 - Não aplicável	65.3.1	Goodwill	M - Movimento	P - Patrimonial	65.3.1
65.3.2	Outros	Sim	M - Movimento	P - Patrimonial	NA - Não aplicável	NA - Não aplicável	0 - Não aplicável	65.3.2	Outros	M - Movimento	P - Patrimonial	65.3.2
65.4	Em propriedades de investimento	Sim	M - Movimento	P - Patrimonial	NA - Não aplicável	NA - Não aplicável	0 - Não aplicável	65.4	Em propriedades de investimento	M - Movimento	P - Patrimonial	65.4
65.5	Em ativos fixos tangíveis	Sim	M - Movimento	P - Patrimonial	NA - Não aplicável	NA - Não aplicável	0 - Não aplicável	65.5	Em ativos fixos tangíveis	M - Movimento	P - Patrimonial	65.5
65.6	Em ativos intangíveis	Sim	M - Movimento	P - Patrimonial	NA - Não aplicável	NA - Não aplicável	0 - Não aplicável	65.6	Em ativos intangíveis	M - Movimento	P - Patrimonial	65.6
65.7	Em investimentos em curso	Sim	M - Movimento	P - Patrimonial	NA - Não aplicável	NA - Não aplicável	0 - Não aplicável	65.7	Em investimentos em curso	M - Movimento	P - Patrimonial	65.7
65.8	Em ativos não correntes detidos para venda	Sim	M - Movimento	P - Patrimonial	NA - Não aplicável	NA - Não aplicável	0 - Não aplicável	65.8	Em ativos não correntes detidos para venda	M - Movimento	P - Patrimonial	65.8
65.9	Em outros ativos	Sim	A - Agregação	P - Patrimonial	NA - Não aplicável	NA - Não aplicável	0 - Não aplicável	65.9	Em outros ativos	A - Agregação	P - Patrimonial	65.9
65.9.1	Outros ativos financeiros	Sim	M - Movimento	P - Patrimonial	NA - Não aplicável	NA - Não aplicável	0 - Não aplicável	65.9.1	Outros ativos financeiros	M - Movimento	P - Patrimonial	65.9.1
65.9.2	Ativos biológicos	Sim	M - Movimento	P - Patrimonial	NA - Não aplicável	NA - Não aplicável	0 - Não aplicável	65.9.2	Ativos biológicos	M - Movimento	P - Patrimonial	65.9.2
65.9.9	Outros	Sim	M - Movimento	P - Patrimonial	NA - Não aplicável	NA - Não aplicável	0 - Não aplicável	65.9.9	Outros	M - Movimento	P - Patrimonial	65.9.9
66	Perdas por reduções de justo valor	Sim	A - Agregação	P - Patrimonial	NA - Não aplicável	NA - Não aplicável	0 - Não aplicável	66	Perdas por reduções de justo valor	A - Agregação	P - Patrimonial	66
66.1	Em instrumentos financeiros	Sim	M - Movimento	P - Patrimonial	NA - Não aplicável	NA - Não aplicável	0 - Não aplicável	66.1	Em instrumentos financeiros	M - Movimento	P - Patrimonial	66.1
66.2	Em investimentos financeiros	Sim	M - Movimento	P - Patrimonial	NA - Não aplicável	NA - Não aplicável	0 - Não aplicável	66.2	Em investimentos financeiros	M - Movimento	P - Patrimonial	66.2
66.3	Em propriedades de investimento	Sim	M - Movimento	P - Patrimonial	NA - Não aplicável	NA - Não aplicável	0 - Não aplicável	66.3	Em propriedades de investimento	M - Movimento	P - Patrimonial	66.3
66.4	Em ativos biológicos	Sim	M - Movimento	P - Patrimonial	NA - Não aplicável	NA - Não aplicável	0 - Não aplicável	66.4	Em ativos biológicos	M - Movimento	P - Patrimonial	66.4
67	Provisões do período	Sim	A - Agregação	P - Patrimonial	NA - Não aplicável	NA - Não aplicável	0 - Não aplicável	67	Provisões do período	A - Agregação	P - Patrimonial	67
67.1	Impostos, contribuições e juros de mora	Sim	A - Agregação	P - Patrimonial	NA - Não aplicável	NA - Não aplicável	0 - Não aplicável	67.1	Impostos, contribuições e juros de mora	A - Agregação	P - Patrimonial	67.1
67.1.1	Impostos	Sim	M - Movimento	P - Patrimonial	NA - Não aplicável	NA - Não aplicável	0 - Não aplicável	67.1.1	Impostos	M - Movimento	P - Patrimonial	67.1.1
67.1.2	Contribuições	Sim	M - Movimento	P - Patrimonial	NA - Não aplicável	NA - Não aplicável	0 - Não aplicável	67.1.2	Contribuições	M - Movimento	P - Patrimonial	67.1.2
67.1.3	Juros de mora	Sim	M - Movimento	P - Patrimonial	NA - Não aplicável	NA - Não aplicável	0 - Não aplicável	67.1.3	Juros de mora	M - Movimento	P - Patrimonial	67.1.3
67.2	Garantias a clientes	Sim	M - Movimento	P - Patrimonial	NA - Não aplicável	NA - Não aplicável	0 - Não aplicável	67.2	Garantias a clientes	M - Movimento	P - Patrimonial	67.2
67.3	Processos judiciais em curso	Sim	M - Movimento	P - Patrimonial	NA - Não aplicável	NA - Não aplicável	0 - Não aplicável	67.3	Processos judiciais em curso	M - Movimento	P - Patrimonial	67.3
67.4	Acidentes de trabalho e doenças profissionais	Sim	M - Movimento	P - Patrimonial	NA - Não aplicável	NA - Não aplicável	0 - Não aplicável	67.4	Acidentes de trabalho e doenças profissionais	M - Movimento	P - Patrimonial	67.4
67.5	Matérias ambientais	Sim	M - Movimento	P - Patrimonial	NA - Não aplicável	NA - Não aplicável	0 - Não aplicável	67.5	Matérias ambientais	M - Movimento	P - Patrimonial	67.5
67.6	Contratos onerosos	Sim	M - Movimento	P - Patrimonial	NA - Não aplicável	NA - Não aplicável	0 - Não aplicável	67.6	Contratos onerosos	M - Movimento	P - Patrimonial	67.6
67.7	Reestruturação	Sim	M - Movimento	P - Patrimonial	NA - Não aplicável	NA - Não aplicável	0 - Não aplicável	67.7	Reestruturação	M - Movimento	P - Patrimonial	67.7
67.9	Outras provisões	Sim	M - Movimento	P - Patrimonial	NA - Não aplicável	NA - Não aplicável	0 - Não aplicável	67.9	Outras provisões	M - Movimento	P - Patrimonial	67.9
68	Outros gastos	Sim	A - Agregação	P - Patrimonial	NA - Não aplicável	NA - Não aplicável	0 - Não aplicável	68	Outros gastos	A - Agregação	P - Patrimonial	68
68.1	Impostos e taxas	Sim	A - Agregação	P - Patrimonial	NA - Não aplicável	NA - Não aplicável	0 - Não aplicável	68.1	Impostos e taxas	A - Agregação	P - Patrimonial	68.1
68.1.1	Impostos diretos	Sim	A - Agregação	P - Patrimonial	NA - Não aplicável	NA - Não aplicável	0 - Não aplicável	68.1.1	Impostos diretos	A - Agregação	P - Patrimonial	68.1.1
68.1.1.1	Imposto sobre o rendimento	Sim	M - Movimento	P - Patrimonial	NA - Não aplicável	NA - Não aplicável	0 - Não aplicável	68.1.1.1	Imposto sobre o rendimento	M - Movimento	P - Patrimonial	68.1.1
68.1.1.9	Outros	Sim	M - Movimento	P - Patrimonial	NA - Não aplicável	NA - Não aplicável	0 - Não aplicável	68.1.1.9	Outros	M - Movimento	P - Patrimonial	68.1.1
68.1.2	Impostos indiretos	Sim	A - Agregação	P - Patrimonial	NA - Não aplicável	NA - Não aplicável	0 - Não aplicável	68.1.2	Impostos indiretos	A - Agregação	P - Patrimonial	68.1.2
68.1.2.1	IVA Suportado não dedutível	Sim	M - Movimento	P - Patrimonial	NA - Não aplicável	NA - Não aplicável	0 - Não aplicável	68.1.2.1	IVA Suportado não dedutível	M - Movimento	P - Patrimonial	68.1.2.1
68.1.2.2	IVA Liquidações oficiosas	Sim	M - Movimento	P - Patrimonial	NA - Não aplicável	NA - Não aplicável	0 - Não aplicável	68.1.2.2	IVA Liquidações oficiosas	M - Movimento	P - Patrimonial	68.1.2.2
68.1.2.9	Outros	Sim	M - Movimento	P - Patrimonial	NA - Não aplicável	NA - Não aplicável	0 - Não aplicável	68.1.2.9	Outros	M - Movimento	P - Patrimonial	68.1.2.9
68.1.3	Taxas	Sim	A - Agregação	P - Patrimonial	NA - Não aplicável	NA - Não aplicável	0 - Não aplicável	68.1.3	Taxas	M - Movimento	P - Patrimonial	68.1.3
68.1.3.1	Taxas de Justiça	Não	M - Movimento	P - Patrimonial	NA - Não aplicável	NA - Não aplicável	0 - Não aplicável	68.1.3	Taxas	M - Movimento	P - Patrimonial	68.1.3

CPLC - CORRESPONDÊNCIA ENTRE O PCL E O PCC/SAL

(MUNICIPIO DE PONTA DELGADA)

Ano	2021
Número	1

Subsetor	Administração Local (SAL)
Data de Conferência	01-01-2021

O CPLC identifica a correspondência, unívoca, entre as contas do plano de contas local (PCL) e as contas do plano de contas central (PCC), devendo ser enviado previamente ao primeiro envio da informação dos dados transacionais. É necessária a atualização da correspondência sempre que ocorram alterações ao PCL ou à correspondência com as contas do PCC.

Monitorização	*Login*	*Data*	*Hora*
Inserção	anaguiar	14-02-2020	09:34:20
Modificação	filipevi	10-12-2021	16:00:19

PCL - Plano de Contas Local								Plano de Contas Central (PCC/SAL)				
Código	Designação	Oficial	Detalhe da Conta		Outros detalhes			Código	Designação	Detalhe da Conta		Cl. Equivalente TC/MF
			Tipo	Natureza	Exigibilidade	Natureza	Endividamento			Tipo	Natureza	
68.1.3.2	Outras Taxas	Não	M - Movimento	P - Patrimonial	NA - Não aplicável	NA - Não aplicável	0 - Não aplicável	68.1.3	Taxas	M - Movimento	P - Patrimonial	68.1.3
68.2	Descontos de pronto pagamento concedidos	Sim	M - Movimento	P - Patrimonial	NA - Não aplicável	NA - Não aplicável	0 - Não aplicável	68.2	Descontos de pronto pagamento concedidos	M - Movimento	P - Patrimonial	68.2
68.3	Dívidas incobráveis	Sim	M - Movimento	P - Patrimonial	NA - Não aplicável	NA - Não aplicável	0 - Não aplicável	68.3	Dívidas incobráveis	M - Movimento	P - Patrimonial	68.3
68.4	Perdas em inventários	Sim	A - Agregação	P - Patrimonial	NA - Não aplicável	NA - Não aplicável	0 - Não aplicável	68.4	Perdas em inventários	A - Agregação	P - Patrimonial	68.4
68.4.1	Sinistros	Sim	M - Movimento	P - Patrimonial	NA - Não aplicável	NA - Não aplicável	0 - Não aplicável	68.4.1	Sinistros	M - Movimento	P - Patrimonial	68.4.1
68.4.2	Quebras	Sim	M - Movimento	P - Patrimonial	NA - Não aplicável	NA - Não aplicável	0 - Não aplicável	68.4.2	Quebras	M - Movimento	P - Patrimonial	68.4.2
68.4.9	Outras	Sim	M - Movimento	P - Patrimonial	NA - Não aplicável	NA - Não aplicável	0 - Não aplicável	68.4.9	Outras	M - Movimento	P - Patrimonial	68.4.9
68.5	Gastos em entidades controladas, associadas e empreendimentos conjuntos	Sim	A - Agregação	P - Patrimonial	NA - Não aplicável	NA - Não aplicável	0 - Não aplicável	68.5	Gastos em entidades controladas, associadas e empreendimentos conjuntos	A - Agregação	P - Patrimonial	68.5
68.5.1	Cobertura de prejuízos	Sim	M - Movimento	P - Patrimonial	NA - Não aplicável	NA - Não aplicável	0 - Não aplicável	68.5.1	Cobertura de prejuízos	M - Movimento	P - Patrimonial	68.5.1
68.5.2	Aplicação do método da equivalência patrimonial	Sim	M - Movimento	P - Patrimonial	NA - Não aplicável	NA - Não aplicável	0 - Não aplicável	68.5.2	Aplicação do método da equivalência patrimonial	M - Movimento	P - Patrimonial	68.5.2
68.5.3	Alienações	Sim	M - Movimento	P - Patrimonial	NA - Não aplicável	NA - Não aplicável	0 - Não aplicável	68.5.3	Alienações	M - Movimento	P - Patrimonial	68.5.3
68.5.9	Outros gastos	Sim	M - Movimento	P - Patrimonial	NA - Não aplicável	NA - Não aplicável	0 - Não aplicável	68.5.9	Outros gastos	M - Movimento	P - Patrimonial	68.5.9
68.6	Gastos nos restantes investimentos financeiros	Sim	A - Agregação	P - Patrimonial	NA - Não aplicável	NA - Não aplicável	0 - Não aplicável	68.6	Gastos nos restantes investimentos financeiros	A - Agregação	P - Patrimonial	68.6
68.6.1	Cobertura de prejuízos	Sim	M - Movimento	P - Patrimonial	NA - Não aplicável	NA - Não aplicável	0 - Não aplicável	68.6.1	Cobertura de prejuízos	M - Movimento	P - Patrimonial	68.6.1
68.6.2	Alienações	Sim	M - Movimento	P - Patrimonial	NA - Não aplicável	NA - Não aplicável	0 - Não aplicável	68.6.2	Alienações	M - Movimento	P - Patrimonial	68.6.2
68.6.3	Diferenças de câmbio desfavoráveis na atividade de investimento	Sim	M - Movimento	P - Patrimonial	NA - Não aplicável	NA - Não aplicável	0 - Não aplicável	68.6.3	Diferenças de câmbio desfavoráveis na atividade de investimento	M - Movimento	P - Patrimonial	68.6.3
68.6.9	Outros gastos	Sim	M - Movimento	P - Patrimonial	NA - Não aplicável	NA - Não aplicável	0 - Não aplicável	68.6.9	Outros gastos	M - Movimento	P - Patrimonial	68.6.9
68.7	Gastos em investimentos não financeiros	Sim	A - Agregação	P - Patrimonial	NA - Não aplicável	NA - Não aplicável	0 - Não aplicável	68.7	Gastos em investimentos não financeiros	A - Agregação	P - Patrimonial	68.7
68.7.1	Alienações	Sim	A - Agregação	P - Patrimonial	NA - Não aplicável	NA - Não aplicável	0 - Não aplicável	68.7.1	Alienações	A - Agregação	P - Patrimonial	68.7.1
68.7.1.1	Propriedades de investimento	Sim	M - Movimento	P - Patrimonial	NA - Não aplicável	NA - Não aplicável	0 - Não aplicável	68.7.1.1	Propriedades de investimento	M - Movimento	P - Patrimonial	68.7.1.1
68.7.1.2	Ativos fixos tangíveis	Sim	M - Movimento	P - Patrimonial	NA - Não aplicável	NA - Não aplicável	0 - Não aplicável	68.7.1.2	Ativos fixos tangíveis	M - Movimento	P - Patrimonial	68.7.1.2
68.7.1.3	Ativos intangíveis	Sim	M - Movimento	P - Patrimonial	NA - Não aplicável	NA - Não aplicável	0 - Não aplicável	68.7.1.3	Ativos intangíveis	M - Movimento	P - Patrimonial	68.7.1.3
68.7.2	Sinistros	Sim	M - Movimento	P - Patrimonial	NA - Não aplicável	NA - Não aplicável	0 - Não aplicável	68.7.2	Sinistros	M - Movimento	P - Patrimonial	68.7.2
68.7.3	Abates	Sim	M - Movimento	P - Patrimonial	NA - Não aplicável	NA - Não aplicável	0 - Não aplicável	68.7.3	Abates	M - Movimento	P - Patrimonial	68.7.3
68.7.4	Gastos em propriedades de investimento	Sim	M - Movimento	P - Patrimonial	NA - Não aplicável	NA - Não aplicável	0 - Não aplicável	68.7.4	Gastos em propriedades de investimento	M - Movimento	P - Patrimonial	68.7.4
68.7.9	Outros gastos	Sim	M - Movimento	P - Patrimonial	NA - Não aplicável	NA - Não aplicável	0 - Não aplicável	68.7.9	Outros gastos	M - Movimento	P - Patrimonial	68.7.9
68.8	Outros	Sim	A - Agregação	P - Patrimonial	NA - Não aplicável	NA - Não aplicável	0 - Não aplicável	68.8	Outros	A - Agregação	P - Patrimonial	68.8
68.8.1	Correções relativas a períodos anteriores	Sim	A - Agregação	P - Patrimonial	NA - Não aplicável	NA - Não aplicável	0 - Não aplicável	68.8.1	Correções relativas a períodos anteriores	A - Agregação	P - Patrimonial	68.8.1
68.8.1.1	Correções de impostos diretos	Sim	A - Agregação	P - Patrimonial	NA - Não aplicável	NA - Não aplicável	0 - Não aplicável	68.8.1.1	Correções de impostos diretos	A - Agregação	P - Patrimonial	68.8.1.1
68.8.1.1.1	Imposto sobre o rendimento das pessoas singulares	Sim	M - Movimento	P - Patrimonial	NA - Não aplicável	NA - Não aplicável	0 - Não aplicável	68.8.1.1.1	Imposto sobre o rendimento das pessoas singulares	M - Movimento	P - Patrimonial	68.8.1.1.1
68.8.1.1.2	Imposto sobre o rendimento das pessoas coletivas	Sim	M - Movimento	P - Patrimonial	NA - Não aplicável	NA - Não aplicável	0 - Não aplicável	68.8.1.1.2	Imposto sobre o rendimento das pessoas coletivas	M - Movimento	P - Patrimonial	68.8.1.1.2
68.8.1.1.3	Derrama	Sim	M - Movimento	P - Patrimonial	NA - Não aplicável	NA - Não aplicável	0 - Não aplicável	68.8.1.1.3	Derrama	M - Movimento	P - Patrimonial	68.8.1.1.3
68.8.1.1.4	Imposto do selo sobre sucessões e doações	Sim	M - Movimento	P - Patrimonial	NA - Não aplicável	NA - Não aplicável	0 - Não aplicável	68.8.1.1.4	Imposto do selo sobre sucessões e doações	M - Movimento	P - Patrimonial	68.8.1.1.4
68.8.1.1.5	Imposto municipal sobre imóveis	Sim	M - Movimento	P - Patrimonial	NA - Não aplicável	NA - Não aplicável	0 - Não aplicável	68.8.1.1.5	Imposto municipal sobre imóveis	M - Movimento	P - Patrimonial	68.8.1.1.5
68.8.1.1.6	Imposto único de circulação	Sim	M - Movimento	P - Patrimonial	NA - Não aplicável	NA - Não aplicável	0 - Não aplicável	68.8.1.1.6	Imposto único de circulação	M - Movimento	P - Patrimonial	68.8.1.1.6
68.8.1.1.7	Imposto do uso, porte e detenção de armas	Sim	M - Movimento	P - Patrimonial	NA - Não aplicável	NA - Não aplicável	0 - Não aplicável	68.8.1.1.7	Imposto do uso, porte e detenção de armas	M - Movimento	P - Patrimonial	68.8.1.1.7
68.8.1.1.8	Impostos abolidos	Sim	M - Movimento	P - Patrimonial	NA - Não aplicável	NA - Não aplicável	0 - Não aplicável	68.8.1.1.8	Impostos abolidos	M - Movimento	P - Patrimonial	68.8.1.1.8
68.8.1.1.9	Outros	Sim	M - Movimento	P - Patrimonial	NA - Não aplicável	NA - Não aplicável	0 - Não aplicável	68.8.1.1.9	Outros	M - Movimento	P - Patrimonial	68.8.1.1.9
68.8.1.2	Correções de impostos indiretos	Sim	A - Agregação	P - Patrimonial	NA - Não aplicável	NA - Não aplicável	0 - Não aplicável	68.8.1.2	Correções de impostos indiretos	A - Agregação	P - Patrimonial	68.8.1.2
68.8.1.2.1	Imposto sobre produtos petrolíferos	Sim	M - Movimento	P - Patrimonial	NA - Não aplicável	NA - Não aplicável	0 - Não aplicável	68.8.1.2.1	Imposto sobre produtos petrolíferos	M - Movimento	P - Patrimonial	68.8.1.2.1
68.8.1.2.2	Imposto sobre valor acrescentado	Sim	M - Movimento	P - Patrimonial	NA - Não aplicável	NA - Não aplicável	0 - Não aplicável	68.8.1.2.2	Imposto sobre valor acrescentado	M - Movimento	P - Patrimonial	68.8.1.2.2
68.8.1.2.3	Imposto sobre veículos	Sim	M - Movimento	P - Patrimonial	NA - Não aplicável	NA - Não aplicável	0 - Não aplicável	68.8.1.2.3	Imposto sobre veículos	M - Movimento	P - Patrimonial	68.8.1.2.3
68.8.1.2.4	Imposto de consumo sobre o tabaco	Sim	M - Movimento	P - Patrimonial	NA - Não aplicável	NA - Não aplicável	0 - Não aplicável	68.8.1.2.4	Imposto de consumo sobre o tabaco	M - Movimento	P - Patrimonial	68.8.1.2.4
68.8.1.2.5	Imposto sobre álcool e bebidas alcoólicas	Sim	M - Movimento	P - Patrimonial	NA - Não aplicável	NA - Não aplicável	0 - Não aplicável	68.8.1.2.5	Imposto sobre álcool e bebidas alcoólicas	M - Movimento	P - Patrimonial	68.8.1.2.5
68.8.1.2.6	Lotarias, apostas mútuas e imposto de jogo	Sim	M - Movimento	P - Patrimonial	NA - Não aplicável	NA - Não aplicável	0 - Não aplicável	68.8.1.2.6	Lotarias, apostas mútuas e imposto de jogo	M - Movimento	P - Patrimonial	68.8.1.2.6
68.8.1.2.7	Imposto do selo	Sim	M - Movimento	P - Patrimonial	NA - Não aplicável	NA - Não aplicável	0 - Não aplicável	68.8.1.2.7	Imposto do selo	M - Movimento	P - Patrimonial	68.8.1.2.7
68.8.1.2.9	Outros	Sim	M - Movimento	P - Patrimonial	NA - Não aplicável	NA - Não aplicável	0 - Não aplicável	68.8.1.2.9	Outros	M - Movimento	P - Patrimonial	68.8.1.2.9

CPLC - CORRESPONDÊNCIA ENTRE O PCL E O PCC/SAL

(MUNICIPIO DE PONTA DELGADA)

Ano	2021
Número	1

Subsetor	Administração Local (SAL)
Data de Conferência	01-01-2021

O CPLC identifica a correspondência, unívoca, entre as contas do plano de contas local (PCL) e as contas do plano de contas central (PCC), devendo ser enviado previamente ao primeiro envio da informação dos dados transacionais. É necessária a atualização da correspondência sempre que ocorram alterações ao PCL ou à correspondência com as contas do PCC.

Monitorização	*Login*	*Data*	*Hora*
Inserção	anaguiar	14-02-2020	09:34:20
Modificação	filipevi	10-12-2021	16:00:19

PCL - Plano de Contas Local								Plano de Contas Central (PCC/SAL)				
Código	Designação	Oficial	Detalhe da Conta		Outros detalhes			Código	Designação	Detalhe da Conta		Cl. Equivalente TC/MF
			Tipo	Natureza	Exigibilidade	Natureza	Endividamento			Tipo	Natureza	
68.8.1.3	Outras correções	Sim	A - Agregação	P - Patrimonial	NA - Não aplicável	NA - Não aplicável	0 - Não aplicável	68.8.1.3	Outras correções	A - Agregação	P - Patrimonial	68.8.1.3
68.8.1.3.1	Taxas	Sim	M - Movimento	P - Patrimonial	NA - Não aplicável	NA - Não aplicável	0 - Não aplicável	68.8.1.3.1	Taxas	M - Movimento	P - Patrimonial	68.8.1.3.1
68.8.1.3.9	Outras	Sim	M - Movimento	P - Patrimonial	NA - Não aplicável	NA - Não aplicável	0 - Não aplicável	68.8.1.3.9	Outras	M - Movimento	P - Patrimonial	68.8.1.3.9
68.8.1.4	Devolução de transferências e subsídios obtidos	Sim	M - Movimento	P - Patrimonial	NA - Não aplicável	NA - Não aplicável	0 - Não aplicável	68.8.1.4	Devolução de transferências e subsídios obtidos	M - Movimento	P - Patrimonial	68.8.1.4
68.8.1.5	Regularizações a contribuições declaradas	Sim	M - Movimento	P - Patrimonial	NA - Não aplicável	NA - Não aplicável	0 - Não aplicável	68.8.1.5	Regularizações a contribuições declaradas	M - Movimento	P - Patrimonial	68.8.1.5
68.8.1.6	Regularizações a prestações sociais	Sim	M - Movimento	P - Patrimonial	NA - Não aplicável	NA - Não aplicável	0 - Não aplicável	68.8.1.6	Regularizações a prestações sociais	M - Movimento	P - Patrimonial	68.8.1.6
68.8.1.9	Outras	Sim	A - Agregação	P - Patrimonial	NA - Não aplicável	NA - Não aplicável	0 - Não aplicável	68.8.1.9	Outras	A - Agregação	P - Patrimonial	68.8.1.9
68.8.1.9.1	Correções de estimativas de impostos	Sim	A - Agregação	P - Patrimonial	NA - Não aplicável	NA - Não aplicável	0 - Não aplicável	68.8.1.9.1	Correções de estimativas de impostos	A - Agregação	P - Patrimonial	68.8.1.9
68.8.1.9.1.1	Imposto sobre Imóveis (IMI)	Sim	M - Movimento	P - Patrimonial	NA - Não aplicável	NA - Não aplicável	0 - Não aplicável	68.8.1.9.1.1	Imposto sobre Imóveis (IMI)	M - Movimento	P - Patrimonial	68.8.1.9
68.8.1.9.1.2	Imposto Único de Circulação (IUC)	Sim	M - Movimento	P - Patrimonial	NA - Não aplicável	NA - Não aplicável	0 - Não aplicável	68.8.1.9.1.2	Imposto Único de Circulação (IUC)	M - Movimento	P - Patrimonial	68.8.1.9
68.8.1.9.1.3	Imposto municipal sobre as transmissões onerosas de imóveis (IMT)	Sim	M - Movimento	P - Patrimonial	NA - Não aplicável	NA - Não aplicável	0 - Não aplicável	68.8.1.9.1.3	Imposto municipal sobre as transmissões onerosas de imóveis (IMT)	M - Movimento	P - Patrimonial	68.8.1.9
68.8.1.9.1.4	Derrama	Sim	M - Movimento	P - Patrimonial	NA - Não aplicável	NA - Não aplicável	0 - Não aplicável	68.8.1.9.1.4	Derrama	M - Movimento	P - Patrimonial	68.8.1.9
68.8.1.9.1.5	Outros impostos	Sim	M - Movimento	P - Patrimonial	NA - Não aplicável	NA - Não aplicável	0 - Não aplicável	68.8.1.9.1.5	Outros impostos	M - Movimento	P - Patrimonial	68.8.1.9
68.8.1.9.2	Correções de outras estimativas	Sim	M - Movimento	P - Patrimonial	NA - Não aplicável	NA - Não aplicável	0 - Não aplicável	68.8.1.9.2	Correções de outras estimativas	M - Movimento	P - Patrimonial	68.8.1.9
68.8.1.9.9	Outras correções	Sim	M - Movimento	P - Patrimonial	NA - Não aplicável	NA - Não aplicável	0 - Não aplicável	68.8.1.9.9	Outras correções	M - Movimento	P - Patrimonial	68.8.1.9
68.8.2	Donativos	Sim	A - Agregação	P - Patrimonial	NA - Não aplicável	NA - Não aplicável	0 - Não aplicável	68.8.2	Donativos	A - Agregação	P - Patrimonial	68.8.2
68.8.2.1	Em numerário	Sim	M - Movimento	P - Patrimonial	NA - Não aplicável	NA - Não aplicável	0 - Não aplicável	68.8.2.1	Em numerário	M - Movimento	P - Patrimonial	68.8.2.1
68.8.2.9	Em outros ativos	Sim	M - Movimento	P - Patrimonial	NA - Não aplicável	NA - Não aplicável	0 - Não aplicável	68.8.2.9	Em outros ativos	M - Movimento	P - Patrimonial	68.8.2.9
68.8.3	Quotizações	Sim	M - Movimento	P - Patrimonial	NA - Não aplicável	NA - Não aplicável	0 - Não aplicável	68.8.3	Quotizações	M - Movimento	P - Patrimonial	68.8.3
68.8.4	Ofertas e amostras de inventários	Sim	M - Movimento	P - Patrimonial	NA - Não aplicável	NA - Não aplicável	0 - Não aplicável	68.8.4	Ofertas e amostras de inventários	M - Movimento	P - Patrimonial	68.8.4
68.8.5	Insuficiência da estimativa para impostos	Sim	M - Movimento	P - Patrimonial	NA - Não aplicável	NA - Não aplicável	0 - Não aplicável	68.8.5	Insuficiência da estimativa para impostos	M - Movimento	P - Patrimonial	68.8.5
68.8.6	Perdas em instrumentos financeiros	Sim	M - Movimento	P - Patrimonial	NA - Não aplicável	NA - Não aplicável	0 - Não aplicável	68.8.6	Perdas em instrumentos financeiros	M - Movimento	P - Patrimonial	68.8.6
68.8.7	Diferenças de câmbio desfavoráveis na atividade operacional	Sim	M - Movimento	P - Patrimonial	NA - Não aplicável	NA - Não aplicável	0 - Não aplicável	68.8.7	Diferenças de câmbio desfavoráveis na atividade operacional	M - Movimento	P - Patrimonial	68.8.7
68.8.9	Outros não especificados	Sim	A - Agregação	P - Patrimonial	NA - Não aplicável	NA - Não aplicável	0 - Não aplicável	68.8.9	Outros não especificados	A - Agregação	P - Patrimonial	68.8.9
68.8.9.1	Correntes	Sim	A - Agregação	P - Patrimonial	NA - Não aplicável	NA - Não aplicável	0 - Não aplicável	68.8.9.1	Correntes	A - Agregação	P - Patrimonial	68.8.9.1
68.8.9.1.1	Multas Fiscais	Sim	M - Movimento	P - Patrimonial	NA - Não aplicável	NA - Não aplicável	0 - Não aplicável	68.8.9.1.1	Multas Fiscais	M - Movimento	P - Patrimonial	68.8.9.1
68.8.9.1.2	Multas não Fiscais	Sim	M - Movimento	P - Patrimonial	NA - Não aplicável	NA - Não aplicável	0 - Não aplicável	68.8.9.1.2	Multas não Fiscais	M - Movimento	P - Patrimonial	68.8.9.1
68.8.9.1.9	Outros	Sim	A - Agregação	P - Patrimonial	NA - Não aplicável	NA - Não aplicável	0 - Não aplicável	68.8.9.1.9	Outros	M - Movimento	P - Patrimonial	68.8.9.1
68.8.9.1.9.1	Outras Penalidades	Não	M - Movimento	P - Patrimonial	NA - Não aplicável	NA - Não aplicável	0 - Não aplicável	68.8.9.1.9	Outros	M - Movimento	P - Patrimonial	68.8.9.1
68.8.9.1.9.2	Juros não relacionados com o financiamento	Não	A - Agregação	P - Patrimonial	NA - Não aplicável	NA - Não aplicável	0 - Não aplicável	68.8.9.1.9	Outros	M - Movimento	P - Patrimonial	68.8.9.1
68.8.9.1.9.2.1	Juros de Mora	Não	M - Movimento	P - Patrimonial	NA - Não aplicável	NA - Não aplicável	0 - Não aplicável	68.8.9.1.9	Outros	M - Movimento	P - Patrimonial	68.8.9.1
68.8.9.1.9.2.2	Outros	Não	M - Movimento	P - Patrimonial	NA - Não aplicável	NA - Não aplicável	0 - Não aplicável	68.8.9.1.9	Outros	M - Movimento	P - Patrimonial	68.8.9.1
68.8.9.1.9.9	Outros	Não	M - Movimento	P - Patrimonial	NA - Não aplicável	NA - Não aplicável	0 - Não aplicável	68.8.9.1.9	Outros	M - Movimento	P - Patrimonial	68.8.9.1
68.8.9.2	De capital	Sim	M - Movimento	P - Patrimonial	NA - Não aplicável	NA - Não aplicável	0 - Não aplicável	68.8.9.2	De capital	M - Movimento	P - Patrimonial	68.8.9.2
69	Gastos por juros e outros encargos	Sim	A - Agregação	P - Patrimonial	NA - Não aplicável	NA - Não aplicável	0 - Não aplicável	69	Gastos por juros e outros encargos	A - Agregação	P - Patrimonial	69
69.1	Juros e encargos suportados	Sim	A - Agregação	P - Patrimonial	NA - Não aplicável	NA - Não aplicável	0 - Não aplicável	69.1	Juros e encargos suportados	A - Agregação	P - Patrimonial	69.1
69.1.0	Juros e encargos correntes de dívida pública	Sim	A - Agregação	P - Patrimonial	NA - Não aplicável	NA - Não aplicável	0 - Não aplicável	69.1.0	Juros e encargos correntes de dívida pública	A - Agregação	P - Patrimonial	69.1.0
69.1.0.1	Juros	Sim	M - Movimento	P - Patrimonial	NA - Não aplicável	NA - Não aplicável	0 - Não aplicável	69.1.0.1	Juros	M - Movimento	P - Patrimonial	69.1.0.1
69.1.0.2	Encargos correntes da dívida pública	Sim	M - Movimento	P - Patrimonial	NA - Não aplicável	NA - Não aplicável	0 - Não aplicável	69.1.0.2	Encargos correntes da dívida pública	M - Movimento	P - Patrimonial	69.1.0.2
69.1.1	Juros de financiamentos obtidos	Sim	A - Agregação	P - Patrimonial	NA - Não aplicável	NA - Não aplicável	0 - Não aplicável	69.1.1	Juros de financiamentos obtidos	A - Agregação	P - Patrimonial	69.1.1
69.1.1.1	Curto Prazo	Sim	M - Movimento	P - Patrimonial	NA - Não aplicável	NA - Não aplicável	0 - Não aplicável	69.1.1.1	Curto Prazo	M - Movimento	P - Patrimonial	69.1.1
69.1.1.2	Médio e Longo Prazo (MLP)	Sim	M - Movimento	P - Patrimonial	NA - Não aplicável	NA - Não aplicável	0 - Não aplicável	69.1.1.2	Médio e Longo Prazo (MLP)	M - Movimento	P - Patrimonial	69.1.1
69.1.1.3	Empréstimos por obrigações	Sim	M - Movimento	P - Patrimonial	NA - Não aplicável	NA - Não aplicável	0 - Não aplicável	69.1.1.3	Empréstimos por obrigações	M - Movimento	P - Patrimonial	69.1.1
69.1.1.9	Outros	Sim	M - Movimento	P - Patrimonial	NA - Não aplicável	NA - Não aplicável	0 - Não aplicável	69.1.1.9	Outros	M - Movimento	P - Patrimonial	69.1.1
69.1.2	Juros de locação financeira e concessões	Sim	A - Agregação	P - Patrimonial	NA - Não aplicável	NA - Não aplicável	0 - Não aplicável	69.1.2	Juros de locação financeira e concessões	A - Agregação	P - Patrimonial	69.1.2
69.1.2.1	Terrenos	Sim	M - Movimento	P - Patrimonial	NA - Não aplicável	NA - Não aplicável	0 - Não aplicável	69.1.2.1	Terrenos	M - Movimento	P - Patrimonial	69.1.2.1
69.1.2.2	Habitações	Sim	M - Movimento	P - Patrimonial	NA - Não aplicável	NA - Não aplicável	0 - Não aplicável	69.1.2.2	Habitações	M - Movimento	P - Patrimonial	69.1.2.2
69.1.2.3	Edifícios	Sim	M - Movimento	P - Patrimonial	NA - Não aplicável	NA - Não aplicável	0 - Não aplicável	69.1.2.3	Edifícios	M - Movimento	P - Patrimonial	69.1.2.3
69.1.2.4	Construções diversas	Sim	M - Movimento	P - Patrimonial	NA - Não aplicável	NA - Não aplicável	0 - Não aplicável	69.1.2.4	Construções diversas	M - Movimento	P - Patrimonial	69.1.2.4
69.1.2.5	Viaturas e outro material de transporte	Sim	M - Movimento	P - Patrimonial	NA - Não aplicável	NA - Não aplicável	0 - Não aplicável	69.1.2.5	Viaturas e outro material de transporte	M - Movimento	P - Patrimonial	69.1.2.5
69.1.2.6	Material de informática	Sim	M - Movimento	P - Patrimonial	NA - Não aplicável	NA - Não aplicável	0 - Não aplicável	69.1.2.6	Material de informática	M - Movimento	P - Patrimonial	69.1.2.6

CPLC - CORRESPONDÊNCIA ENTRE O PCL E O PCC/SAL

(MUNICIPIO DE PONTA DELGADA)

Ano	2021
Número	1

Subsetor	Administração Local (SAL)
Data de Conferência	01-01-2021

O CPLC identifica a correspondência, unívoca, entre as contas do plano de contas local (PCL) e as contas do plano de contas central (PCC), devendo ser enviado previamente ao primeiro envio da informação dos dados transacionais. É necessária a atualização da correspondência sempre que ocorram alterações ao PCL ou à correspondência com as contas do PCC.

Monitorização	*Login*	*Data*	*Hora*
Inserção	anaguiar	14-02-2020	09:34:20
Modificação	filipevi	10-12-2021	16:00:19

PCL - Plano de Contas Local								Plano de Contas Central (PCC/SAL)				
Código	Designação	Oficial	Detalhe da Conta		Outros detalhes			Código	Designação	Detalhe da Conta		Cl. Equivalente TC/MF
			Tipo	Natureza	Exigibilidade	Natureza	Endividamento			Tipo	Natureza	
69.1.2.7	Maquinaria e equipamento	Sim	M - Movimento	P - Patrimonial	NA - Não aplicável	NA - Não aplicável	0 - Não aplicável	69.1.2.7	Maquinaria e equipamento	M - Movimento	P - Patrimonial	69.1.2.7
69.1.2.8	Recursos militares	Sim	M - Movimento	P - Patrimonial	NA - Não aplicável	NA - Não aplicável	0 - Não aplicável	69.1.2.8	Recursos militares	M - Movimento	P - Patrimonial	69.1.2.8
69.1.2.9	Outros investimentos	Sim	M - Movimento	P - Patrimonial	NA - Não aplicável	NA - Não aplicável	0 - Não aplicável	69.1.2.9	Outros investimentos	M - Movimento	P - Patrimonial	69.1.2.9
69.1.3	Juros tributários	Sim	A - Agregação	P - Patrimonial	NA - Não aplicável	NA - Não aplicável	0 - Não aplicável	69.1.3	Juros tributários	A - Agregação	P - Patrimonial	69.1.3
69.1.3.1	Indemnizatórios	Sim	M - Movimento	P - Patrimonial	NA - Não aplicável	NA - Não aplicável	0 - Não aplicável	69.1.3.1	Indemnizatórios	M - Movimento	P - Patrimonial	69.1.3.1
69.1.3.2	Juros de mora	Sim	M - Movimento	P - Patrimonial	NA - Não aplicável	NA - Não aplicável	0 - Não aplicável	69.1.3.2	Juros de mora	M - Movimento	P - Patrimonial	69.1.3.2
69.1.3.9	Outros	Sim	M - Movimento	P - Patrimonial	NA - Não aplicável	NA - Não aplicável	0 - Não aplicável	69.1.3.9	Outros	M - Movimento	P - Patrimonial	69.1.3.9
69.1.8	Outros juros	Sim	A - Agregação	P - Patrimonial	NA - Não aplicável	NA - Não aplicável	0 - Não aplicável	69.1.8	Outros juros	A - Agregação	P - Patrimonial	69.1.8
69.1.8.1	Remuneração de depósitos no Tesouro	Sim	M - Movimento	P - Patrimonial	NA - Não aplicável	NA - Não aplicável	0 - Não aplicável	69.1.8.1	Remuneração de depósitos no Tesouro	M - Movimento	P - Patrimonial	69.1.8.1
69.1.8.2	Valor temporal do dinheiro	Sim	M - Movimento	P - Patrimonial	NA - Não aplicável	NA - Não aplicável	0 - Não aplicável	69.1.8.2	Valor temporal do dinheiro	M - Movimento	P - Patrimonial	69.1.8.2
69.1.8.9	Outros	Sim	M - Movimento	P - Patrimonial	NA - Não aplicável	NA - Não aplicável	0 - Não aplicável	69.1.8.9	Outros	M - Movimento	P - Patrimonial	69.1.8.9
69.2	Diferenças de câmbio desfavoráveis na atividade de financiamento	Sim	A - Agregação	P - Patrimonial	NA - Não aplicável	NA - Não aplicável	0 - Não aplicável	69.2	Diferenças de câmbio desfavoráveis na atividade de financiamento	A - Agregação	P - Patrimonial	69.2
69.2.1	Relativas a financiamentos obtidos	Sim	M - Movimento	P - Patrimonial	NA - Não aplicável	NA - Não aplicável	0 - Não aplicável	69.2.1	Relativas a financiamentos obtidos	M - Movimento	P - Patrimonial	69.2.1
69.2.9	Outras	Sim	M - Movimento	P - Patrimonial	NA - Não aplicável	NA - Não aplicável	0 - Não aplicável	69.2.9	Outras	M - Movimento	P - Patrimonial	69.2.9
69.8	Outros gastos de financiamento	Sim	A - Agregação	P - Patrimonial	NA - Não aplicável	NA - Não aplicável	0 - Não aplicável	69.8	Outros gastos de financiamento	A - Agregação	P - Patrimonial	69.8
69.8.1	Relativos a financiamentos obtidos	Sim	M - Movimento	P - Patrimonial	NA - Não aplicável	NA - Não aplicável	0 - Não aplicável	69.8.1	Relativos a financiamentos obtidos	M - Movimento	P - Patrimonial	69.8.1
69.8.9	Outros	Sim	M - Movimento	P - Patrimonial	NA - Não aplicável	NA - Não aplicável	0 - Não aplicável	69.8.9	Outros	M - Movimento	P - Patrimonial	69.8.9
70	Impostos, contribuições e taxas	Sim	A - Agregação	P - Patrimonial	NA - Não aplicável	NA - Não aplicável	0 - Não aplicável	70	Impostos, contribuições e taxas	A - Agregação	P - Patrimonial	70
70.1	Impostos diretos	Sim	A - Agregação	P - Patrimonial	NA - Não aplicável	NA - Não aplicável	0 - Não aplicável	70.1	Impostos diretos	A - Agregação	P - Patrimonial	70.1
70.1.01	Imposto sobre o rendimento das pessoas singulares	Sim	M - Movimento	P - Patrimonial	NA - Não aplicável	NA - Não aplicável	0 - Não aplicável	70.1.01	Imposto sobre o rendimento das pessoas singulares	M - Movimento	P - Patrimonial	70.1.01
70.1.02	Imposto sobre o rendimento das pessoas coletivas	Sim	M - Movimento	P - Patrimonial	NA - Não aplicável	NA - Não aplicável	0 - Não aplicável	70.1.02	Imposto sobre o rendimento das pessoas coletivas	M - Movimento	P - Patrimonial	70.1.02
70.1.03	Derrama	Sim	M - Movimento	P - Patrimonial	NA - Não aplicável	NA - Não aplicável	0 - Não aplicável	70.1.03	Derrama	M - Movimento	P - Patrimonial	70.1.03
70.1.04	Imposto do selo sobre sucessões e doações	Sim	M - Movimento	P - Patrimonial	NA - Não aplicável	NA - Não aplicável	0 - Não aplicável	70.1.04	Imposto do selo sobre sucessões e doações	M - Movimento	P - Patrimonial	70.1.04
70.1.05	Imposto municipal sobre imóveis	Sim	M - Movimento	P - Patrimonial	NA - Não aplicável	NA - Não aplicável	0 - Não aplicável	70.1.05	Imposto municipal sobre imóveis	M - Movimento	P - Patrimonial	70.1.05
70.1.06	Imposto único de circulação	Sim	A - Agregação	P - Patrimonial	NA - Não aplicável	NA - Não aplicável	0 - Não aplicável	70.1.06	Imposto único de circulação	A - Agregação	P - Patrimonial	70.1.06
70.1.06.01	Empresas	Sim	M - Movimento	P - Patrimonial	NA - Não aplicável	NA - Não aplicável	0 - Não aplicável	70.1.06.1	Empresas	M - Movimento	P - Patrimonial	70.1.06.1
70.1.06.02	Famílias	Sim	M - Movimento	P - Patrimonial	NA - Não aplicável	NA - Não aplicável	0 - Não aplicável	70.1.06.2	Famílias	M - Movimento	P - Patrimonial	70.1.06.2
70.1.07	Imposto do uso, porte e detenção de armas	Sim	M - Movimento	P - Patrimonial	NA - Não aplicável	NA - Não aplicável	0 - Não aplicável	70.1.07	Imposto do uso, porte e detenção de armas	M - Movimento	P - Patrimonial	70.1.07
70.1.99	Outros	Sim	A - Agregação	P - Patrimonial	NA - Não aplicável	NA - Não aplicável	0 - Não aplicável	70.1.99	Outros	A - Agregação	P - Patrimonial	70.1.99
70.1.99.01	Impostos Abolidos	Sim	A - Agregação	P - Patrimonial	NA - Não aplicável	NA - Não aplicável	0 - Não aplicável	70.1.99.1	Impostos Abolidos	A - Agregação	P - Patrimonial	70.1.99
70.1.99.01.01	Contribuíção Autárquica (CA)	Sim	M - Movimento	P - Patrimonial	NA - Não aplicável	NA - Não aplicável	0 - Não aplicável	70.1.99.1.1	Contribuíção Autárquica (CA)	M - Movimento	P - Patrimonial	70.1.99
70.1.99.01.02	Impostos Municipal sobre Veículos (IMV)	Sim	M - Movimento	P - Patrimonial	NA - Não aplicável	NA - Não aplicável	0 - Não aplicável	70.1.99.1.2	Impostos Municipal sobre Veículos (IMV)	M - Movimento	P - Patrimonial	70.1.99
70.1.99.01.09	Outros	Sim	M - Movimento	P - Patrimonial	NA - Não aplicável	NA - Não aplicável	0 - Não aplicável	70.1.99.1.9	Outros	M - Movimento	P - Patrimonial	70.1.99
70.1.99.09	Outros	Sim	M - Movimento	P - Patrimonial	NA - Não aplicável	NA - Não aplicável	0 - Não aplicável	70.1.99.9	Outros	M - Movimento	P - Patrimonial	70.1.99
70.2	Impostos indiretos	Sim	A - Agregação	P - Patrimonial	NA - Não aplicável	NA - Não aplicável	0 - Não aplicável	70.2	Impostos indiretos	A - Agregação	P - Patrimonial	70.2
70.2.01	Imposto sobre produtos petrolíferos	Sim	M - Movimento	P - Patrimonial	NA - Não aplicável	NA - Não aplicável	0 - Não aplicável	70.2.01	Imposto sobre produtos petrolíferos	M - Movimento	P - Patrimonial	70.2.01
70.2.02	Imposto sobre valor acrescentado	Sim	M - Movimento	P - Patrimonial	NA - Não aplicável	NA - Não aplicável	0 - Não aplicável	70.2.02	Imposto sobre valor acrescentado	M - Movimento	P - Patrimonial	70.2.02
70.2.03	Imposto sobre veículos	Sim	M - Movimento	P - Patrimonial	NA - Não aplicável	NA - Não aplicável	0 - Não aplicável	70.2.03	Imposto sobre veículos	M - Movimento	P - Patrimonial	70.2.03
70.2.04	Imposto de consumo sobre o tabaco	Sim	M - Movimento	P - Patrimonial	NA - Não aplicável	NA - Não aplicável	0 - Não aplicável	70.2.04	Imposto de consumo sobre o tabaco	M - Movimento	P - Patrimonial	70.2.04
70.2.05	Imposto sobre álcool e bebidas alcoólicas	Sim	M - Movimento	P - Patrimonial	NA - Não aplicável	NA - Não aplicável	0 - Não aplicável	70.2.05	Imposto sobre álcool e bebidas alcoólicas	M - Movimento	P - Patrimonial	70.2.05
70.2.06	Lotarias, apostas mútuas e imposto do jogo	Sim	M - Movimento	P - Patrimonial	NA - Não aplicável	NA - Não aplicável	0 - Não aplicável	70.2.06	Lotarias, apostas mútuas e imposto do jogo	M - Movimento	P - Patrimonial	70.2.06
70.2.07	Imposto do selo	Sim	M - Movimento	P - Patrimonial	NA - Não aplicável	NA - Não aplicável	0 - Não aplicável	70.2.07	Imposto do selo	M - Movimento	P - Patrimonial	70.2.07
70.2.08	Impostos indiretos específicos das autarquias locais	Sim	A - Agregação	P - Patrimonial	NA - Não aplicável	NA - Não aplicável	0 - Não aplicável	70.2.08	Impostos indiretos específicos das autarquias locais	M - Movimento	P - Patrimonial	70.2.08
70.2.08.01	Mercados e Feiras	Não	M - Movimento	P - Patrimonial	NA - Não aplicável	NA - Não aplicável	0 - Não aplicável	70.2.08	Impostos indiretos específicos das autarquias locais	M - Movimento	P - Patrimonial	70.2.08
70.2.08.02	Loteamentos e Obras	Não	M - Movimento	P - Patrimonial	NA - Não aplicável	NA - Não aplicável	0 - Não aplicável	70.2.08	Impostos indiretos específicos das autarquias locais	M - Movimento	P - Patrimonial	70.2.08
70.2.08.03	Ocupação da VIa Pública	Não	M - Movimento	P - Patrimonial	NA - Não aplicável	NA - Não aplicável	0 - Não aplicável	70.2.08	Impostos indiretos específicos das autarquias locais	M - Movimento	P - Patrimonial	70.2.08
70.2.08.04	Canídeos	Não	M - Movimento	P - Patrimonial	NA - Não aplicável	NA - Não aplicável	0 - Não aplicável	70.2.08	Impostos indiretos específicos das autarquias locais	M - Movimento	P - Patrimonial	70.2.08

CPLC - CORRESPONDÊNCIA ENTRE O PCL E O PCC/SAL

(MUNICIPIO DE PONTA DELGADA)

Ano	2021
Número	1

Subsetor	Administração Local (SAL)
Data de Conferência	01-01-2021

O CPLC identifica a correspondência, unívoca, entre as contas do plano de contas local (PCL) e as contas do plano de contas central (PCC), devendo ser enviado previamente ao primeiro envio da informação dos dados transacionais. É necessária a atualização da correspondência sempre que ocorram alterações ao PCL ou à correspondência com as contas do PCC.

Monitorização	*Login*	*Data*	*Hora*
Inserção	anaguiar	14-02-2020	09:34:20
Modificação	filipevi	10-12-2021	16:00:19

PCL - Plano de Contas Local								Plano de Contas Central (PCC/SAL)				
Código	Designação	Oficial	Detalhe da Conta		Outros detalhes			Código	Designação	Detalhe da Conta		Cl. Equivalente TC/MF
			Tipo	Natureza	Exigibilidade	Natureza	Endividamento			Tipo	Natureza	
70.2.08.05	Pubicidade	Não	M - Movimento	P - Patrimonial	NA - Não aplicável	NA - Não aplicável	0 - Não aplicável	70.2.08	Impostos indiretos específicos das autarquias locais	M - Movimento	P - Patrimonial	70.2.08
70.2.08.06	Saneamento	Não	M - Movimento	P - Patrimonial	NA - Não aplicável	NA - Não aplicável	0 - Não aplicável	70.2.08	Impostos indiretos específicos das autarquias locais	M - Movimento	P - Patrimonial	70.2.08
70.2.08.07	Utilização da Rede Viária Municipal	Não	M - Movimento	P - Patrimonial	NA - Não aplicável	NA - Não aplicável	0 - Não aplicável	70.2.08	Impostos indiretos específicos das autarquias locais	M - Movimento	P - Patrimonial	70.2.08
70.2.08.08	Arrendamento Urbano	Não	M - Movimento	P - Patrimonial	NA - Não aplicável	NA - Não aplicável	0 - Não aplicável	70.2.08	Impostos indiretos específicos das autarquias locais	M - Movimento	P - Patrimonial	70.2.08
70.2.08.09	Taxa Municipal de Direitos de Passagem (TMDP)	Não	M - Movimento	P - Patrimonial	NA - Não aplicável	NA - Não aplicável	0 - Não aplicável	70.2.08	Impostos indiretos específicos das autarquias locais	M - Movimento	P - Patrimonial	70.2.08
70.2.08.10	Taxa de Depósito da Ficha Tecnica de Habitação (TDFTH)	Não	M - Movimento	P - Patrimonial	NA - Não aplicável	NA - Não aplicável	0 - Não aplicável	70.2.08	Impostos indiretos específicos das autarquias locais	M - Movimento	P - Patrimonial	70.2.08
70.2.08.11	Imposto sobre o Ruído	Não	M - Movimento	P - Patrimonial	NA - Não aplicável	NA - Não aplicável	0 - Não aplicável	70.2.08	Impostos indiretos específicos das autarquias locais	M - Movimento	P - Patrimonial	70.2.08
70.2.08.12	Taxa Turística	Não	M - Movimento	P - Patrimonial	NA - Não aplicável	NA - Não aplicável	0 - Não aplicável	70.2.08	Impostos indiretos específicos das autarquias locais	M - Movimento	P - Patrimonial	70.2.08
70.2.08.13	Taxa de Gestão de Resíduos	Não	M - Movimento	P - Patrimonial	NA - Não aplicável	NA - Não aplicável	0 - Não aplicável	70.2.08	Impostos indiretos específicos das autarquias locais	M - Movimento	P - Patrimonial	70.2.08
70.2.08.99	Outros	Não	M - Movimento	P - Patrimonial	NA - Não aplicável	NA - Não aplicável	0 - Não aplicável	70.2.08	Impostos indiretos específicos das autarquias locais	M - Movimento	P - Patrimonial	70.2.08
70.2.09	Impostos indiretos específicos das regiões autónomas	Sim	M - Movimento	P - Patrimonial	NA - Não aplicável	NA - Não aplicável	0 - Não aplicável	70.2.09	Impostos indiretos específicos das regiões autónomas	M - Movimento	P - Patrimonial	70.2.09
70.2.10	Imposto municipal sobre as transmissões onerosas de imóveis	Sim	M - Movimento	P - Patrimonial	NA - Não aplicável	NA - Não aplicável	0 - Não aplicável	70.2.10	Imposto municipal sobre as transmissões onerosas de imóveis	M - Movimento	P - Patrimonial	70.2.10
70.2.11	Contribuição do serviço rodoviário	Sim	M - Movimento	P - Patrimonial	NA - Não aplicável	NA - Não aplicável	0 - Não aplicável	70.2.11	Contribuição do serviço rodoviário	M - Movimento	P - Patrimonial	70.2.11
70.2.12	Contribuição do audiovisual	Sim	M - Movimento	P - Patrimonial	NA - Não aplicável	NA - Não aplicável	0 - Não aplicável	70.2.12	Contribuição do audiovisual	M - Movimento	P - Patrimonial	70.2.12
70.2.13	Contribuição sobre o setor bancário	Sim	M - Movimento	P - Patrimonial	NA - Não aplicável	NA - Não aplicável	0 - Não aplicável	70.2.13	Contribuição sobre o setor bancário	M - Movimento	P - Patrimonial	70.2.13
70.2.14	Contribuição sobre o setor energético	Sim	M - Movimento	P - Patrimonial	NA - Não aplicável	NA - Não aplicável	0 - Não aplicável	70.2.14	Contribuição sobre o setor energético	M - Movimento	P - Patrimonial	70.2.14
70.2.99	Outros	Sim	A - Agregação	P - Patrimonial	NA - Não aplicável	NA - Não aplicável	0 - Não aplicável	70.2.99	Outros	A - Agregação	P - Patrimonial	70.2.99
70.2.99.01	Impostos Abolidos	Sim	A - Agregação	P - Patrimonial	NA - Não aplicável	NA - Não aplicável	0 - Não aplicável	70.2.99.1	Impostos Abolidos	A - Agregação	P - Patrimonial	70.2.99
70.2.99.01.01	Impostos Municipal de SISA	Sim	M - Movimento	P - Patrimonial	NA - Não aplicável	NA - Não aplicável	0 - Não aplicável	70.2.99.1.1	Impostos Municipal de SISA	M - Movimento	P - Patrimonial	70.2.99
70.2.99.09	Outros	Sim	M - Movimento	P - Patrimonial	NA - Não aplicável	NA - Não aplicável	0 - Não aplicável	70.2.99.9	Outros	M - Movimento	P - Patrimonial	70.2.99
70.3	Contribuições para sistemas de proteção social e subsistemas de saúde	Sim	A - Agregação	P - Patrimonial	NA - Não aplicável	NA - Não aplicável	0 - Não aplicável	70.3	Contribuições para sistemas de proteção social e subsistemas de saúde	A - Agregação	P - Patrimonial	70.3
70.3.01	Sistemas de proteção social	Sim	A - Agregação	P - Patrimonial	NA - Não aplicável	NA - Não aplicável	0 - Não aplicável	70.3.1	Sistemas de proteção social	A - Agregação	P - Patrimonial	70.3.1
70.3.01.01	Quotizações dos trabalhadores	Sim	M - Movimento	P - Patrimonial	NA - Não aplicável	NA - Não aplicável	0 - Não aplicável	70.3.1.1	Quotizações dos trabalhadores	M - Movimento	P - Patrimonial	70.3.1.1
70.3.01.02	Contribuições do empregador	Sim	M - Movimento	P - Patrimonial	NA - Não aplicável	NA - Não aplicável	0 - Não aplicável	70.3.1.2	Contribuições do empregador	M - Movimento	P - Patrimonial	70.3.1.2
70.3.01.03	Contribuições de trabalhadores independentes	Sim	M - Movimento	P - Patrimonial	NA - Não aplicável	NA - Não aplicável	0 - Não aplicável	70.3.1.3	Contribuições de trabalhadores independentes	M - Movimento	P - Patrimonial	70.3.1.3
70.3.01.04	Contribuições de inscrição facultativa	Sim	M - Movimento	P - Patrimonial	NA - Não aplicável	NA - Não aplicável	0 - Não aplicável	70.3.1.4	Contribuições de inscrição facultativa	M - Movimento	P - Patrimonial	70.3.1.4
70.3.01.09	Outras	Sim	M - Movimento	P - Patrimonial	NA - Não aplicável	NA - Não aplicável	0 - Não aplicável	70.3.1.9	Outras	M - Movimento	P - Patrimonial	70.3.1.9
70.3.02	Subsistemas de saúde	Sim	A - Agregação	P - Patrimonial	NA - Não aplicável	NA - Não aplicável	0 - Não aplicável	70.3.2	Subsistemas de saúde	A - Agregação	P - Patrimonial	70.3.2
70.3.02.01	Quotizações dos trabalhadores	Sim	M - Movimento	P - Patrimonial	NA - Não aplicável	NA - Não aplicável	0 - Não aplicável	70.3.2.1	Quotizações dos trabalhadores	M - Movimento	P - Patrimonial	70.3.2.1
70.3.02.02	Contribuições da entidade empregadora pública	Sim	M - Movimento	P - Patrimonial	NA - Não aplicável	NA - Não aplicável	0 - Não aplicável	70.3.2.2	Contribuições da entidade empregadora pública	M - Movimento	P - Patrimonial	70.3.2.2
70.3.09	Outras contribuições	Sim	M - Movimento	P - Patrimonial	NA - Não aplicável	NA - Não aplicável	0 - Não aplicável	70.3.9	Outras contribuições	M - Movimento	P - Patrimonial	70.3.9
70.4	Taxas, multas e outras penalidades	Sim	A - Agregação	P - Patrimonial	NA - Não aplicável	NA - Não aplicável	0 - Não aplicável	70.4	Taxas, multas e outras penalidades	A - Agregação	P - Patrimonial	70.4
70.4.01	Taxas	Sim	A - Agregação	P - Patrimonial	NA - Não aplicável	NA - Não aplicável	0 - Não aplicável	70.4.1	Taxas	A - Agregação	P - Patrimonial	70.4.1
70.4.01.01	Taxas de justiça	Sim	M - Movimento	P - Patrimonial	NA - Não aplicável	NA - Não aplicável	0 - Não aplicável	70.4.1.01	Taxas de justiça	M - Movimento	P - Patrimonial	70.4.1.01
70.4.01.02	Taxas de registo de notariado	Sim	M - Movimento	P - Patrimonial	NA - Não aplicável	NA - Não aplicável	0 - Não aplicável	70.4.1.02	Taxas de registo de notariado	M - Movimento	P - Patrimonial	70.4.1.02
70.4.01.03	Taxas de registo predial	Sim	M - Movimento	P - Patrimonial	NA - Não aplicável	NA - Não aplicável	0 - Não aplicável	70.4.1.03	Taxas de registo predial	M - Movimento	P - Patrimonial	70.4.1.03
70.4.01.04	Taxas de registo civil	Sim	M - Movimento	P - Patrimonial	NA - Não aplicável	NA - Não aplicável	0 - Não aplicável	70.4.1.04	Taxas de registo civil	M - Movimento	P - Patrimonial	70.4.1.04
70.4.01.05	Taxas de registo comercial	Sim	M - Movimento	P - Patrimonial	NA - Não aplicável	NA - Não aplicável	0 - Não aplicável	70.4.1.05	Taxas de registo comercial	M - Movimento	P - Patrimonial	70.4.1.05
70.4.01.06	Taxas florestais e ambientais	Sim	M - Movimento	P - Patrimonial	NA - Não aplicável	NA - Não aplicável	0 - Não aplicável	70.4.1.06	Taxas florestais e ambientais	M - Movimento	P - Patrimonial	70.4.1.06
70.4.01.07	Taxas vinícolas	Sim	M - Movimento	P - Patrimonial	NA - Não aplicável	NA - Não aplicável	0 - Não aplicável	70.4.1.07	Taxas vinícolas	M - Movimento	P - Patrimonial	70.4.1.07
70.4.01.08	Taxas moderadoras	Sim	M - Movimento	P - Patrimonial	NA - Não aplicável	NA - Não aplicável	0 - Não aplicável	70.4.1.08	Taxas moderadoras	M - Movimento	P - Patrimonial	70.4.1.08
70.4.01.09	Taxas sobre espetáculos e divertimentos	Sim	M - Movimento	P - Patrimonial	NA - Não aplicável	NA - Não aplicável	0 - Não aplicável	70.4.1.09	Taxas sobre espetáculos e divertimentos	M - Movimento	P - Patrimonial	70.4.1.09
70.4.01.10	Taxas sobre energia	Sim	M - Movimento	P - Patrimonial	NA - Não aplicável	NA - Não aplicável	0 - Não aplicável	70.4.1.10	Taxas sobre energia	M - Movimento	P - Patrimonial	70.4.1.10
70.4.01.11	Taxas sobre geologia e minas	Sim	M - Movimento	P - Patrimonial	NA - Não aplicável	NA - Não aplicável	0 - Não aplicável	70.4.1.11	Taxas sobre geologia e minas	M - Movimento	P - Patrimonial	70.4.1.11

CPLC - CORRESPONDÊNCIA ENTRE O PCL E O PCC/SAL

(MUNICIPIO DE PONTA DELGADA)

Ano	2021
Número	1

Subsetor	Administração Local (SAL)
Data de Conferência	01-01-2021

O CPLC identifica a correspondência, unívoca, entre as contas do plano de contas local (PCL) e as contas do plano de contas central (PCC), devendo ser enviado previamente ao primeiro envio da informação dos dados transacionais. É necessária a atualização da correspondência sempre que ocorram alterações ao PCL ou à correspondência com as contas do PCC.

Monitorização	*Login*	*Data*	*Hora*
Inserção	anaguiar	14-02-2020	09:34:20
Modificação	filipevi	10-12-2021	16:00:19

PCL - Plano de Contas Local								Plano de Contas Central (PCC/SAL)				
Código	Designação	Oficial	Detalhe da Conta		Outros detalhes			Código	Designação	Detalhe da Conta		Cl. Equivalente TC/MF
			Tipo	Natureza	Exigibilidade	Natureza	Endividamento			Tipo	Natureza	
70.4.01.12	Taxas sobre comercialização e abate de gado	Sim	M - Movimento	P - Patrimonial	NA - Não aplicável	NA - Não aplicável	0 - Não aplicável	70.4.1.12	Taxas sobre comercialização e abate de gado	M - Movimento	P - Patrimonial	70.4.1.12
70.4.01.13	Taxas de portos	Sim	M - Movimento	P - Patrimonial	NA - Não aplicável	NA - Não aplicável	0 - Não aplicável	70.4.1.13	Taxas de portos	M - Movimento	P - Patrimonial	70.4.1.13
70.4.01.14	Taxas sobre operações de bolsa	Sim	M - Movimento	P - Patrimonial	NA - Não aplicável	NA - Não aplicável	0 - Não aplicável	70.4.1.14	Taxas sobre operações de bolsa	M - Movimento	P - Patrimonial	70.4.1.14
70.4.01.15	Taxas sobre controlo metrológico e de qualidade	Sim	M - Movimento	P - Patrimonial	NA - Não aplicável	NA - Não aplicável	0 - Não aplicável	70.4.1.15	Taxas sobre controlo metrológico e de qualidade	M - Movimento	P - Patrimonial	70.4.1.15
70.4.01.16	Taxas sobre fiscalização de atividades comerciais e industriais	Sim	M - Movimento	P - Patrimonial	NA - Não aplicável	NA - Não aplicável	0 - Não aplicável	70.4.1.16	Taxas sobre fiscalização de atividades comerciais e industriais	M - Movimento	P - Patrimonial	70.4.1.16
70.4.01.17	Taxas sobre licenciamentos diversos concedidos a empresas	Sim	M - Movimento	P - Patrimonial	NA - Não aplicável	NA - Não aplicável	0 - Não aplicável	70.4.1.17	Taxas sobre licenciamentos diversos concedidos a empresas	M - Movimento	P - Patrimonial	70.4.1.17
70.4.01.18	Taxas sobre o valor de adjudicação de obras públicas	Sim	M - Movimento	P - Patrimonial	NA - Não aplicável	NA - Não aplicável	0 - Não aplicável	70.4.1.18	Taxas sobre o valor de adjudicação de obras públicas	M - Movimento	P - Patrimonial	70.4.1.18
70.4.01.19	Adicionais	Sim	M - Movimento	P - Patrimonial	NA - Não aplicável	NA - Não aplicável	0 - Não aplicável	70.4.1.19	Adicionais	M - Movimento	P - Patrimonial	70.4.1.19
70.4.01.20	Emolumentos	Sim	M - Movimento	P - Patrimonial	NA - Não aplicável	NA - Não aplicável	0 - Não aplicável	70.4.1.20	Emolumentos	M - Movimento	P - Patrimonial	70.4.1.20
70.4.01.21	Portagens	Sim	M - Movimento	P - Patrimonial	NA - Não aplicável	NA - Não aplicável	0 - Não aplicável	70.4.1.21	Portagens	M - Movimento	P - Patrimonial	70.4.1.21
70.4.01.22	Propinas	Sim	M - Movimento	P - Patrimonial	NA - Não aplicável	NA - Não aplicável	0 - Não aplicável	70.4.1.22	Propinas	M - Movimento	P - Patrimonial	70.4.1.22
70.4.01.23	Taxas de supervisão e regulação	Sim	M - Movimento	P - Patrimonial	NA - Não aplicável	NA - Não aplicável	0 - Não aplicável	70.4.1.23	Taxas de supervisão e regulação	M - Movimento	P - Patrimonial	70.4.1.23
70.4.01.99	Outras	Sim	M - Movimento	P - Patrimonial	NA - Não aplicável	NA - Não aplicável	0 - Não aplicável	70.4.1.99	Outras	M - Movimento	P - Patrimonial	70.4.1.99
70.4.02	Taxas específicas das regiões autónomas	Sim	M - Movimento	P - Patrimonial	NA - Não aplicável	NA - Não aplicável	0 - Não aplicável	70.4.2	Taxas específicas das regiões autónomas	M - Movimento	P - Patrimonial	70.4.2
70.4.03	Taxas específicas das autarquias locais	Sim	A - Agregação	P - Patrimonial	NA - Não aplicável	NA - Não aplicável	0 - Não aplicável	70.4.3	Taxas específicas das autarquias locais	A - Agregação	P - Patrimonial	70.4.3
70.4.03.01	Mercados e feiras	Sim	M - Movimento	P - Patrimonial	NA - Não aplicável	NA - Não aplicável	0 - Não aplicável	70.4.3.01	Mercados e feiras	M - Movimento	P - Patrimonial	70.4.3.01
70.4.03.02	Loteamentos e obras	Sim	M - Movimento	P - Patrimonial	NA - Não aplicável	NA - Não aplicável	0 - Não aplicável	70.4.3.02	Loteamentos e obras	M - Movimento	P - Patrimonial	70.4.3.02
70.4.03.03	Ocupação da via pública	Sim	M - Movimento	P - Patrimonial	NA - Não aplicável	NA - Não aplicável	0 - Não aplicável	70.4.3.03	Ocupação da via pública	M - Movimento	P - Patrimonial	70.4.3.03
70.4.03.04	Animais	Sim	M - Movimento	P - Patrimonial	NA - Não aplicável	NA - Não aplicável	0 - Não aplicável	70.4.3.04	Animais	M - Movimento	P - Patrimonial	70.4.3.04
70.4.03.05	Caça e pesca	Sim	M - Movimento	P - Patrimonial	NA - Não aplicável	NA - Não aplicável	0 - Não aplicável	70.4.3.05	Caça e pesca	M - Movimento	P - Patrimonial	70.4.3.05
70.4.03.06	Saneamento	Sim	M - Movimento	P - Patrimonial	NA - Não aplicável	NA - Não aplicável	0 - Não aplicável	70.4.3.06	Saneamento	M - Movimento	P - Patrimonial	70.4.3.06
70.4.03.07	Arrendamento urbano	Sim	M - Movimento	P - Patrimonial	NA - Não aplicável	NA - Não aplicável	0 - Não aplicável	70.4.3.07	Arrendamento urbano	M - Movimento	P - Patrimonial	70.4.3.07
70.4.03.08	Taxa municipal de direitos de passagem	Sim	M - Movimento	P - Patrimonial	NA - Não aplicável	NA - Não aplicável	0 - Não aplicável	70.4.3.08	Taxa municipal de direitos de passagem	M - Movimento	P - Patrimonial	70.4.3.08
70.4.03.09	Taxa sobre o ruído	Sim	M - Movimento	P - Patrimonial	NA - Não aplicável	NA - Não aplicável	0 - Não aplicável	70.4.3.09	Taxa sobre o ruído	M - Movimento	P - Patrimonial	70.4.3.09
70.4.03.10	Licença sobre o ruído	Sim	M - Movimento	P - Patrimonial	NA - Não aplicável	NA - Não aplicável	0 - Não aplicável	70.4.3.10	Licença sobre o ruído	M - Movimento	P - Patrimonial	70.4.3.10
70.4.03.99	Outras	Sim	A - Agregação	P - Patrimonial	NA - Não aplicável	NA - Não aplicável	0 - Não aplicável	70.4.3.99	Outras	A - Agregação	P - Patrimonial	70.4.3.99
70.4.03.99.01	Taxa de Depósito da Ficha Tecnica de Habitação (TDFTH)	Sim	M - Movimento	P - Patrimonial	NA - Não aplicável	NA - Não aplicável	0 - Não aplicável	70.4.3.99.01	Taxa de Depósito da Ficha Tecnica de Habitação (TDFTH)	M - Movimento	P - Patrimonial	70.4.3.99
70.4.03.99.02	Taxa pela Emissão do Certificado de Registo	Sim	M - Movimento	P - Patrimonial	NA - Não aplicável	NA - Não aplicável	0 - Não aplicável	70.4.3.99.02	Taxa pela Emissão do Certificado de Registo	M - Movimento	P - Patrimonial	70.4.3.99
70.4.03.99.03	Taxa de Gestão de Resíduos	Sim	M - Movimento	P - Patrimonial	NA - Não aplicável	NA - Não aplicável	0 - Não aplicável	70.4.3.99.03	Taxa de Gestão de Resíduos	M - Movimento	P - Patrimonial	70.4.3.99
70.4.03.99.04	Taxa de Proteção Civil	Sim	M - Movimento	P - Patrimonial	NA - Não aplicável	NA - Não aplicável	0 - Não aplicável	70.4.3.99.04	Taxa de Proteção Civil	M - Movimento	P - Patrimonial	70.4.3.99
70.4.03.99.05	Taxa Turística	Sim	M - Movimento	P - Patrimonial	NA - Não aplicável	NA - Não aplicável	0 - Não aplicável	70.4.3.99.05	Taxa Turística	M - Movimento	P - Patrimonial	70.4.3.99
70.4.03.99.06	Publicidade	Não	M - Movimento	P - Patrimonial	NA - Não aplicável	NA - Não aplicável	0 - Não aplicável	70.4.3.99.06	Publicidade	M - Movimento	P - Patrimonial	70.4.3.99
70.4.03.99.07	Utilização da rede viária municipal	Não	M - Movimento	P - Patrimonial	NA - Não aplicável	NA - Não aplicável	0 - Não aplicável	70.4.3.99.07	Utilização da rede viária municipal	M - Movimento	P - Patrimonial	70.4.3.99
70.4.03.99.08	Controlo metrológico	Não	M - Movimento	P - Patrimonial	NA - Não aplicável	NA - Não aplicável	0 - Não aplicável	70.4.3.99.08	Controlo metrológico	M - Movimento	P - Patrimonial	70.4.3.99
70.4.03.99.09	Cemitérios	Não	M - Movimento	P - Patrimonial	NA - Não aplicável	NA - Não aplicável	0 - Não aplicável	70.4.3.99.09	Cemitérios	M - Movimento	P - Patrimonial	70.4.3.99
70.4.03.99.99	Outras	Sim	M - Movimento	P - Patrimonial	NA - Não aplicável	NA - Não aplicável	0 - Não aplicável	70.4.3.99.99	Outras	M - Movimento	P - Patrimonial	70.4.3.99
70.4.04	Multas e outras penalidades	Sim	A - Agregação	P - Patrimonial	NA - Não aplicável	NA - Não aplicável	0 - Não aplicável	70.4.4	Multas e outras penalidades	A - Agregação	P - Patrimonial	70.4.4
70.4.04.01	Juros de mora	Sim	M - Movimento	P - Patrimonial	NA - Não aplicável	NA - Não aplicável	0 - Não aplicável	70.4.4.1	Juros de mora	M - Movimento	P - Patrimonial	70.4.4.1
70.4.04.02	Juros compensatórios	Sim	M - Movimento	P - Patrimonial	NA - Não aplicável	NA - Não aplicável	0 - Não aplicável	70.4.4.2	Juros compensatórios	M - Movimento	P - Patrimonial	70.4.4.2
70.4.04.03	Multas e coimas por infrações ao Código da Estrada e legislação afim	Sim	M - Movimento	P - Patrimonial	NA - Não aplicável	NA - Não aplicável	0 - Não aplicável	70.4.4.3	Multas e coimas por infrações ao Código da Estrada e legislação afim	M - Movimento	P - Patrimonial	70.4.4.3
70.4.04.04	Coimas e penalidades por contraordenações	Sim	M - Movimento	P - Patrimonial	NA - Não aplicável	NA - Não aplicável	0 - Não aplicável	70.4.4.4	Coimas e penalidades por contraordenações	M - Movimento	P - Patrimonial	70.4.4.4
70.4.04.09	Outras multas e penalidades	Sim	M - Movimento	P - Patrimonial	NA - Não aplicável	NA - Não aplicável	0 - Não aplicável	70.4.4.9	Outras multas e penalidades	M - Movimento	P - Patrimonial	70.4.4.9
71	Vendas	Sim	A - Agregação	P - Patrimonial	NA - Não aplicável	NA - Não aplicável	0 - Não aplicável	71	Vendas	A - Agregação	P - Patrimonial	71
71.1	Mercadorias	Sim	A - Agregação	P - Patrimonial	NA - Não aplicável	NA - Não aplicável	0 - Não aplicável	71.1	Mercadorias	A - Agregação	P - Patrimonial	71.1
71.1.01	Habitação Social	Sim	M - Movimento	P - Patrimonial	NA - Não aplicável	NA - Não aplicável	0 - Não aplicável	71.1.1	Habitação Social	M - Movimento	P - Patrimonial	71.1
71.1.02	Água	Sim	M - Movimento	P - Patrimonial	NA - Não aplicável	NA - Não aplicável	0 - Não aplicável	71.1.2	Água	M - Movimento	P - Patrimonial	71.1
71.1.03	Eletricidade	Sim	M - Movimento	P - Patrimonial	NA - Não aplicável	NA - Não aplicável	0 - Não aplicável	71.1.3	Eletricidade	M - Movimento	P - Patrimonial	71.1
71.1.04	Inertes	Sim	M - Movimento	P - Patrimonial	NA - Não aplicável	NA - Não aplicável	0 - Não aplicável	71.1.4	Inertes	M - Movimento	P - Patrimonial	71.1
71.1.09	Outras mercadorias	Sim	M - Movimento	P - Patrimonial	NA - Não aplicável	NA - Não aplicável	0 - Não aplicável	71.1.9	Outras mercadorias	M - Movimento	P - Patrimonial	71.1
71.2	Produtos acabados e intermédios	Sim	A - Agregação	P - Patrimonial	NA - Não aplicável	NA - Não aplicável	0 - Não aplicável	71.2	Produtos acabados e intermédios	A - Agregação	P - Patrimonial	71.2
71.2.01	Produtos agrícolas e pecuários	Sim	M - Movimento	P - Patrimonial	NA - Não aplicável	NA - Não aplicável	0 - Não aplicável	71.2.01	Produtos agrícolas e pecuários	M - Movimento	P - Patrimonial	71.2.01
71.2.02	Produtos alimentares e bebidas	Sim	M - Movimento	P - Patrimonial	NA - Não aplicável	NA - Não aplicável	0 - Não aplicável	71.2.02	Produtos alimentares e bebidas	M - Movimento	P - Patrimonial	71.2.02
71.2.03	Livros e documentação técnica	Sim	M - Movimento	P - Patrimonial	NA - Não aplicável	NA - Não aplicável	0 - Não aplicável	71.2.03	Livros e documentação técnica	M - Movimento	P - Patrimonial	71.2.03

CPLC - CORRESPONDÊNCIA ENTRE O PCL E O PCC/SAL

(MUNICIPIO DE PONTA DELGADA)

Ano	2021
Número	1

Subsetor	Administração Local (SAL)
Data de Conferência	01-01-2021

O CPLC identifica a correspondência, unívoca, entre as contas do plano de contas local (PCL) e as contas do plano de contas central (PCC), devendo ser enviado previamente ao primeiro envio da informação dos dados transacionais. É necessária a atualização da correspondência sempre que ocorram alterações ao PCL ou à correspondência com as contas do PCC.

Monitorização	*Login*	*Data*	*Hora*
Inserção	anaguiar	14-02-2020	09:34:20
Modificação	filipevi	10-12-2021	16:00:19

PCL - Plano de Contas Local								Plano de Contas Central (PCC/SAL)				
Código	Designação	Oficial	Detalhe da Conta		Outros detalhes			Código	Designação	Detalhe da Conta		Cl. Equivalente TC/MF
			Tipo	Natureza	Exigibilidade	Natureza	Endividamento			Tipo	Natureza	
71.2.04	Publicações e impressos	Sim	M - Movimento	P - Patrimonial	NA - Não aplicável	NA - Não aplicável	0 - Não aplicável	71.2.04	Publicações e impressos	M - Movimento	P - Patrimonial	71.2.04
71.2.05	Material de escritório	Sim	M - Movimento	P - Patrimonial	NA - Não aplicável	NA - Não aplicável	0 - Não aplicável	71.2.05	Material de escritório	M - Movimento	P - Patrimonial	71.2.05
71.2.06	Fardamentos e artigos pessoais	Sim	M - Movimento	P - Patrimonial	NA - Não aplicável	NA - Não aplicável	0 - Não aplicável	71.2.06	Fardamentos e artigos pessoais	M - Movimento	P - Patrimonial	71.2.06
71.2.07	Bens inutilizados	Sim	M - Movimento	P - Patrimonial	NA - Não aplicável	NA - Não aplicável	0 - Não aplicável	71.2.07	Bens inutilizados	M - Movimento	P - Patrimonial	71.2.07
71.2.08	Matérias de consumo	Sim	M - Movimento	P - Patrimonial	NA - Não aplicável	NA - Não aplicável	0 - Não aplicável	71.2.08	Matérias de consumo	M - Movimento	P - Patrimonial	71.2.08
71.2.99	Outros	Sim	A - Agregação	P - Patrimonial	NA - Não aplicável	NA - Não aplicável	0 - Não aplicável	71.2.99	Outros	A - Agregação	P - Patrimonial	71.2.99
71.2.99.1	Habitação Social	Sim	M - Movimento	P - Patrimonial	NA - Não aplicável	NA - Não aplicável	0 - Não aplicável	71.2.99.1	Habitação Social	M - Movimento	P - Patrimonial	71.2.99
71.2.99.2	Água	Sim	M - Movimento	P - Patrimonial	NA - Não aplicável	NA - Não aplicável	0 - Não aplicável	71.2.99.2	Água	M - Movimento	P - Patrimonial	71.2.99
71.2.99.3	Eletricidade	Sim	M - Movimento	P - Patrimonial	NA - Não aplicável	NA - Não aplicável	0 - Não aplicável	71.2.99.3	Eletricidade	M - Movimento	P - Patrimonial	71.2.99
71.2.99.4	Inertes	Sim	M - Movimento	P - Patrimonial	NA - Não aplicável	NA - Não aplicável	0 - Não aplicável	71.2.99.4	Inertes	M - Movimento	P - Patrimonial	71.2.99
71.2.99.9	Outros produtos	Sim	M - Movimento	P - Patrimonial	NA - Não aplicável	NA - Não aplicável	0 - Não aplicável	71.2.99.9	Outros produtos	M - Movimento	P - Patrimonial	71.2.99
71.3	Subprodutos, desperdícios, resíduos e refugos	Sim	A - Agregação	P - Patrimonial	NA - Não aplicável	NA - Não aplicável	0 - Não aplicável	71.3	Subprodutos, desperdícios, resíduos e refugos	A - Agregação	P - Patrimonial	71.3
71.3.01	Sucata	Sim	M - Movimento	P - Patrimonial	NA - Não aplicável	NA - Não aplicável	0 - Não aplicável	71.3.1	Sucata	M - Movimento	P - Patrimonial	71.3
71.3.09	Outros	Sim	M - Movimento	P - Patrimonial	NA - Não aplicável	NA - Não aplicável	0 - Não aplicável	71.3.9	Outros	M - Movimento	P - Patrimonial	71.3
71.4	Ativos biológicos	Sim	M - Movimento	P - Patrimonial	NA - Não aplicável	NA - Não aplicável	0 - Não aplicável	71.4	Ativos biológicos	M - Movimento	P - Patrimonial	71.4
71.7	Devoluções de vendas	Sim	M - Movimento	P - Patrimonial	NA - Não aplicável	NA - Não aplicável	0 - Não aplicável	71.7	Devoluções de vendas	M - Movimento	P - Patrimonial	71.7
71.8	Descontos e abatimentos em vendas	Sim	M - Movimento	P - Patrimonial	NA - Não aplicável	NA - Não aplicável	0 - Não aplicável	71.8	Descontos e abatimentos em vendas	M - Movimento	P - Patrimonial	71.8
72	Prestações de serviços e concessões	Sim	A - Agregação	P - Patrimonial	NA - Não aplicável	NA - Não aplicável	0 - Não aplicável	72	Prestações de serviços e concessões	A - Agregação	P - Patrimonial	72
72.01	Serviços específicos do setor da saúde	Sim	M - Movimento	P - Patrimonial	NA - Não aplicável	NA - Não aplicável	0 - Não aplicável	72.01	Serviços específicos do setor da saúde	M - Movimento	P - Patrimonial	72.01
72.02	Serviços específicos do setor da educação	Sim	M - Movimento	P - Patrimonial	NA - Não aplicável	NA - Não aplicável	0 - Não aplicável	72.02	Serviços específicos do setor da educação	M - Movimento	P - Patrimonial	72.02
72.03	Serviços específicos das autarquias locais	Sim	A - Agregação	P - Patrimonial	NA - Não aplicável	NA - Não aplicável	0 - Não aplicável	72.03	Serviços específicos das autarquias locais	A - Agregação	P - Patrimonial	72.03
72.03.01	Saneamento	Sim	M - Movimento	P - Patrimonial	NA - Não aplicável	NA - Não aplicável	0 - Não aplicável	72.03.01	Saneamento	M - Movimento	P - Patrimonial	72.03
72.03.02	Resíduos Sólidos	Sim	M - Movimento	P - Patrimonial	NA - Não aplicável	NA - Não aplicável	0 - Não aplicável	72.03.02	Resíduos Sólidos	M - Movimento	P - Patrimonial	72.03
72.03.03	Transportes Coletivos de Pessoas e Mercadorias	Sim	A - Agregação	P - Patrimonial	NA - Não aplicável	NA - Não aplicável	0 - Não aplicável	72.03.03	Transportes Coletivos de Pessoas e Mercadorias	A - Agregação	P - Patrimonial	72.03
72.03.03.1	Transportes efetuados pelos Bombeiros ou Ambulâncias	Sim	M - Movimento	P - Patrimonial	NA - Não aplicável	NA - Não aplicável	0 - Não aplicável	72.03.03.1	Transportes efetuados pelos Bombeiros ou Ambulâncias	M - Movimento	P - Patrimonial	72.03
72.03.03.2	Transportes Escolares	Sim	M - Movimento	P - Patrimonial	NA - Não aplicável	NA - Não aplicável	0 - Não aplicável	72.03.03.2	Transportes Escolares	M - Movimento	P - Patrimonial	72.03
72.03.03.3	Transporte de Pessoas e Mercadorias	Sim	M - Movimento	P - Patrimonial	NA - Não aplicável	NA - Não aplicável	0 - Não aplicável	72.03.03.3	Transporte de Pessoas e Mercadorias	M - Movimento	P - Patrimonial	72.03
72.03.03.9	Outros	Sim	A - Agregação	P - Patrimonial	NA - Não aplicável	NA - Não aplicável	0 - Não aplicável	72.03.03.9	Outros	M - Movimento	P - Patrimonial	72.03
72.03.03.9.1	Canídeos e Gatídeos	Não	M - Movimento	P - Patrimonial	NA - Não aplicável	NA - Não aplicável	0 - Não aplicável	72.03.03.9	Outros	M - Movimento	P - Patrimonial	72.03
72.03.04	Trabalhos por Conta de Particulares	Sim	M - Movimento	P - Patrimonial	NA - Não aplicável	NA - Não aplicável	0 - Não aplicável	72.03.04	Trabalhos por Conta de Particulares	M - Movimento	P - Patrimonial	72.03
72.03.05	Cemitérios	Sim	M - Movimento	P - Patrimonial	NA - Não aplicável	NA - Não aplicável	0 - Não aplicável	72.03.05	Cemitérios	M - Movimento	P - Patrimonial	72.03
72.03.06	Mercados e Feiras	Sim	M - Movimento	P - Patrimonial	NA - Não aplicável	NA - Não aplicável	0 - Não aplicável	72.03.06	Mercados e Feiras	M - Movimento	P - Patrimonial	72.03
72.03.07	Parques de Estacionamento	Sim	M - Movimento	P - Patrimonial	NA - Não aplicável	NA - Não aplicável	0 - Não aplicável	72.03.07	Parques de Estacionamento	M - Movimento	P - Patrimonial	72.03
72.03.08	Parques de Campismo	Sim	M - Movimento	P - Patrimonial	NA - Não aplicável	NA - Não aplicável	0 - Não aplicável	72.03.08	Parques de Campismo	M - Movimento	P - Patrimonial	72.03
72.03.09	Serviços Sociais	Sim	A - Agregação	P - Patrimonial	NA - Não aplicável	NA - Não aplicável	0 - Não aplicável	72.03.09	Serviços Sociais	A - Agregação	P - Patrimonial	72.03
72.03.09.1	Senhas de refeições escolares	Sim	M - Movimento	P - Patrimonial	NA - Não aplicável	NA - Não aplicável	0 - Não aplicável	72.03.09.1	Senhas de refeições escolares	M - Movimento	P - Patrimonial	72.03
72.03.09.2	Atividades tempos livre, jardins de infância e creches	Sim	M - Movimento	P - Patrimonial	NA - Não aplicável	NA - Não aplicável	0 - Não aplicável	72.03.09.2	Atividades tempos livre, jardins de infância e creches	M - Movimento	P - Patrimonial	72.03
72.03.09.3	Habitação Social	Sim	M - Movimento	P - Patrimonial	NA - Não aplicável	NA - Não aplicável	0 - Não aplicável	72.03.09.3	Habitação Social	M - Movimento	P - Patrimonial	72.03
72.03.09.9	Outros serviços sociais	Sim	M - Movimento	P - Patrimonial	NA - Não aplicável	NA - Não aplicável	0 - Não aplicável	72.03.09.9	Outros serviços sociais	M - Movimento	P - Patrimonial	72.03
72.03.10	Serviços Recreativos	Sim	A - Agregação	P - Patrimonial	NA - Não aplicável	NA - Não aplicável	0 - Não aplicável	72.03.10	Serviços Recreativos	A - Agregação	P - Patrimonial	72.03
72.03.10.1	Turismos Senior	Sim	M - Movimento	P - Patrimonial	NA - Não aplicável	NA - Não aplicável	0 - Não aplicável	72.03.10.1	Turismos Senior	M - Movimento	P - Patrimonial	72.03
72.03.10.9	Outros serviços recreativos	Sim	M - Movimento	P - Patrimonial	NA - Não aplicável	NA - Não aplicável	0 - Não aplicável	72.03.10.9	Outros serviços recreativos	M - Movimento	P - Patrimonial	72.03
72.03.11	Serviços Culturais	Sim	M - Movimento	P - Patrimonial	NA - Não aplicável	NA - Não aplicável	0 - Não aplicável	72.03.11	Serviços Culturais	M - Movimento	P - Patrimonial	72.03
72.03.12	Serviços Desporto	Sim	M - Movimento	P - Patrimonial	NA - Não aplicável	NA - Não aplicável	0 - Não aplicável	72.03.12	Serviços Desporto	M - Movimento	P - Patrimonial	72.03
72.03.99	Outros	Sim	A - Agregação	P - Patrimonial	NA - Não aplicável	NA - Não aplicável	0 - Não aplicável	72.03.99	Outros	M - Movimento	P - Patrimonial	72.03
72.03.99.1	OUTROS SERVIÇOS ESPECÍFICOS DAS AUTARQUIAS LOCAIS	Não	M - Movimento	P - Patrimonial	NA - Não aplicável	NA - Não aplicável	0 - Não aplicável	72.03.99	Outros	M - Movimento	P - Patrimonial	72.03
72.04	Serviços específicos de outros setores	Sim	M - Movimento	P - Patrimonial	NA - Não aplicável	NA - Não aplicável	0 - Não aplicável	72.04	Serviços específicos de outros setores	M - Movimento	P - Patrimonial	72.04
72.05	Concessões	Sim	A - Agregação	P - Patrimonial	NA - Não aplicável	NA - Não aplicável	0 - Não aplicável	72.05	Concessões	A - Agregação	P - Patrimonial	72.05
72.05.01	Serviços de saúde	Sim	M - Movimento	P - Patrimonial	NA - Não aplicável	NA - Não aplicável	0 - Não aplicável	72.05.01	Serviços de saúde	M - Movimento	P - Patrimonial	72.05.01
72.05.02	Infraestruturas de transportes e parques de estacionamento	Sim	M - Movimento	P - Patrimonial	NA - Não aplicável	NA - Não aplicável	0 - Não aplicável	72.05.02	Infraestruturas de transportes e parques de estacionamento	M - Movimento	P - Patrimonial	72.05.02
72.05.03	Serviços de transporte	Sim	M - Movimento	P - Patrimonial	NA - Não aplicável	NA - Não aplicável	0 - Não aplicável	72.05.03	Serviços de transporte	M - Movimento	P - Patrimonial	72.05.03

CPLC - CORRESPONDÊNCIA ENTRE O PCL E O PCC/SAL

(MUNICIPIO DE PONTA DELGADA)

Ano	2021
Número	1

Subsetor	Administração Local (SAL)
Data de Conferência	01-01-2021

O CPLC identifica a correspondência, unívoca, entre as contas do plano de contas local (PCL) e as contas do plano de contas central (PCC), devendo ser enviado previamente ao primeiro envio da informação dos dados transacionais. É necessária a atualização da correspondência sempre que ocorram alterações ao PCL ou à correspondência com as contas do PCC.

Monitorização	*Login*	*Data*	*Hora*
Inserção	anaguiar	14-02-2020	09:34:20
Modificação	filipevi	10-12-2021	16:00:19

PCL - Plano de Contas Local								Plano de Contas Central (PCC/SAL)				
Código	Designação	Oficial	Detalhe da Conta		Outros detalhes			Código	Designação	Detalhe da Conta		Cl. Equivalente TC/MF
			Tipo	Natureza	Exigibilidade	Natureza	Endividamento			Tipo	Natureza	
72.05.04	Serviços de alojamento e de restauração	Sim	M - Movimento	P - Patrimonial	NA - Não aplicável	NA - Não aplicável	0 - Não aplicável	72.05.04	Serviços de alojamento e de restauração	M - Movimento	P - Patrimonial	72.05.04
72.05.05	Espaços de desporto, cultura e lazer	Sim	M - Movimento	P - Patrimonial	NA - Não aplicável	NA - Não aplicável	0 - Não aplicável	72.05.05	Espaços de desporto, cultura e lazer	M - Movimento	P - Patrimonial	72.05.05
72.05.06	Serviço de fornecimento de água	Sim	M - Movimento	P - Patrimonial	NA - Não aplicável	NA - Não aplicável	0 - Não aplicável	72.05.06	Serviço de fornecimento de água	M - Movimento	P - Patrimonial	72.05.06
72.05.07	Serviço de recolha e tratamento de resíduos sólidos urbanos	Sim	M - Movimento	P - Patrimonial	NA - Não aplicável	NA - Não aplicável	0 - Não aplicável	72.05.07	Serviço de recolha e tratamento de resíduos sólidos urbanos	M - Movimento	P - Patrimonial	72.05.07
72.05.08	Tecnologias de informação e comunicação	Sim	M - Movimento	P - Patrimonial	NA - Não aplicável	NA - Não aplicável	0 - Não aplicável	72.05.08	Tecnologias de informação e comunicação	M - Movimento	P - Patrimonial	72.05.08
72.05.09	Ativos no subsolo	Sim	M - Movimento	P - Patrimonial	NA - Não aplicável	NA - Não aplicável	0 - Não aplicável	72.05.09	Ativos no subsolo	M - Movimento	P - Patrimonial	72.05.09
72.05.99	Outros subcontratos ou concessões	Sim	M - Movimento	P - Patrimonial	NA - Não aplicável	NA - Não aplicável	0 - Não aplicável	72.05.99	Outros subcontratos ou concessões	M - Movimento	P - Patrimonial	72.05.99
72.06	Vistorias e ensaios	Sim	M - Movimento	P - Patrimonial	NA - Não aplicável	NA - Não aplicável	0 - Não aplicável	72.06	Vistorias e ensaios	M - Movimento	P - Patrimonial	72.06
72.07	Estudos, pareceres, projetos e consultadoria	Sim	M - Movimento	P - Patrimonial	NA - Não aplicável	NA - Não aplicável	0 - Não aplicável	72.07	Estudos, pareceres, projetos e consultadoria	M - Movimento	P - Patrimonial	72.07
72.08	Serviços sociais, recreativos, culturais e desporto	Sim	A - Agregação	P - Patrimonial	NA - Não aplicável	NA - Não aplicável	0 - Não aplicável	72.08	Serviços sociais, recreativos, culturais e desporto	A - Agregação	P - Patrimonial	72.08
72.08.01	Alimentação e alojamento	Sim	M - Movimento	P - Patrimonial	NA - Não aplicável	NA - Não aplicável	0 - Não aplicável	72.08.1	Alimentação e alojamento	M - Movimento	P - Patrimonial	72.08.1
72.08.02	Piscinas	Sim	M - Movimento	P - Patrimonial	NA - Não aplicável	NA - Não aplicável	0 - Não aplicável	72.08.2	Piscinas	M - Movimento	P - Patrimonial	72.08.2
72.08.03	Recintos desportivos	Sim	M - Movimento	P - Patrimonial	NA - Não aplicável	NA - Não aplicável	0 - Não aplicável	72.08.3	Recintos desportivos	M - Movimento	P - Patrimonial	72.08.3
72.08.04	Museus e bibliotecas	Sim	M - Movimento	P - Patrimonial	NA - Não aplicável	NA - Não aplicável	0 - Não aplicável	72.08.4	Museus e bibliotecas	M - Movimento	P - Patrimonial	72.08.4
72.08.09	Outros	Sim	M - Movimento	P - Patrimonial	NA - Não aplicável	NA - Não aplicável	0 - Não aplicável	72.08.9	Outros	M - Movimento	P - Patrimonial	72.08.9
72.09	Transporte de doentes	Sim	M - Movimento	P - Patrimonial	NA - Não aplicável	NA - Não aplicável	0 - Não aplicável	72.09	Transporte de doentes	M - Movimento	P - Patrimonial	72.09
72.10	Serviços laboratoriais	Sim	M - Movimento	P - Patrimonial	NA - Não aplicável	NA - Não aplicável	0 - Não aplicável	72.10	Serviços laboratoriais	M - Movimento	P - Patrimonial	72.10
72.11	Aluguer de equipamentos	Sim	M - Movimento	P - Patrimonial	NA - Não aplicável	NA - Não aplicável	0 - Não aplicável	72.11	Aluguer de equipamentos	M - Movimento	P - Patrimonial	72.11
72.12	Arrendamento	Sim	A - Agregação	P - Patrimonial	NA - Não aplicável	NA - Não aplicável	0 - Não aplicável	72.12	Arrendamento	M - Movimento	P - Patrimonial	72.12
72.12.01	Habitações	Não	A - Agregação	P - Patrimonial	NA - Não aplicável	NA - Não aplicável	0 - Não aplicável	72.12	Arrendamento	M - Movimento	P - Patrimonial	72.12
72.12.01.1	Habitações Sociais	Não	M - Movimento	P - Patrimonial	NA - Não aplicável	NA - Não aplicável	0 - Não aplicável	72.12	Arrendamento	M - Movimento	P - Patrimonial	72.12
72.12.02	Edifícios	Não	M - Movimento	P - Patrimonial	NA - Não aplicável	NA - Não aplicável	0 - Não aplicável	72.12	Arrendamento	M - Movimento	P - Patrimonial	72.12
72.12.09	Outros	Não	M - Movimento	P - Patrimonial	NA - Não aplicável	NA - Não aplicável	0 - Não aplicável	72.12	Arrendamento	M - Movimento	P - Patrimonial	72.12
72.13	Reparações	Sim	M - Movimento	P - Patrimonial	NA - Não aplicável	NA - Não aplicável	0 - Não aplicável	72.13	Reparações	M - Movimento	P - Patrimonial	72.13
72.14	Subsistemas de saúde facultativos	Sim	M - Movimento	P - Patrimonial	NA - Não aplicável	NA - Não aplicável	0 - Não aplicável	72.14	Subsistemas de saúde facultativos	M - Movimento	P - Patrimonial	72.14
72.99	Outros serviços	Sim	A - Agregação	P - Patrimonial	NA - Não aplicável	NA - Não aplicável	0 - Não aplicável	72.99	Outros serviços	A - Agregação	P - Patrimonial	72.99
72.99.01	Aluguer de Espaços	Sim	M - Movimento	P - Patrimonial	NA - Não aplicável	NA - Não aplicável	0 - Não aplicável	72.99.1	Aluguer de Espaços	M - Movimento	P - Patrimonial	72.99
72.99.02	Atividades de Saúde	Sim	M - Movimento	P - Patrimonial	NA - Não aplicável	NA - Não aplicável	0 - Não aplicável	72.99.2	Atividades de Saúde	M - Movimento	P - Patrimonial	72.99
72.99.09	Outros	Sim	A - Agregação	P - Patrimonial	NA - Não aplicável	NA - Não aplicável	0 - Não aplicável	72.99.9	Outros	M - Movimento	P - Patrimonial	72.99
72.99.09.1	ATL'S	Não	M - Movimento	P - Patrimonial	NA - Não aplicável	NA - Não aplicável	0 - Não aplicável	72.99.9	Outros	M - Movimento	P - Patrimonial	72.99
72.99.09.2	Serviços de Gereatria	Não	M - Movimento	P - Patrimonial	NA - Não aplicável	NA - Não aplicável	0 - Não aplicável	72.99.9	Outros	M - Movimento	P - Patrimonial	72.99
72.99.09.3	Serviços de hidroginástica	Não	M - Movimento	P - Patrimonial	NA - Não aplicável	NA - Não aplicável	0 - Não aplicável	72.99.9	Outros	M - Movimento	P - Patrimonial	72.99
72.99.09.4	Encargos de Cobrança de Receita	Não	M - Movimento	P - Patrimonial	NA - Não aplicável	NA - Não aplicável	0 - Não aplicável	72.99.9	Outros	M - Movimento	P - Patrimonial	72.99
72.99.09.5	Venda de Cadernos de Encargos	Não	M - Movimento	P - Patrimonial	NA - Não aplicável	NA - Não aplicável	0 - Não aplicável	72.99.9	Outros	M - Movimento	P - Patrimonial	72.99
72.99.09.6	Cartão do Idoso	Não	M - Movimento	P - Patrimonial	NA - Não aplicável	NA - Não aplicável	0 - Não aplicável	72.99.9	Outros	M - Movimento	P - Patrimonial	72.99
72.99.09.7	Canídeos e Gatídeos	Não	M - Movimento	P - Patrimonial	NA - Não aplicável	NA - Não aplicável	0 - Não aplicável	72.99.9	Outros	M - Movimento	P - Patrimonial	72.99
72.99.09.9	Outros	Não	M - Movimento	P - Patrimonial	NA - Não aplicável	NA - Não aplicável	0 - Não aplicável	72.99.9	Outros	M - Movimento	P - Patrimonial	72.99
73	Variações nos inventários da produção	Sim	A - Agregação	P - Patrimonial	NA - Não aplicável	NA - Não aplicável	0 - Não aplicável	73	Variações nos inventários da produção	A - Agregação	P - Patrimonial	73
73.1	Produtos acabados e intermédios	Sim	M - Movimento	P - Patrimonial	NA - Não aplicável	NA - Não aplicável	0 - Não aplicável	73.1	Produtos acabados e intermédios	M - Movimento	P - Patrimonial	73.1
73.2	Subprodutos, desperdícios, resíduos e refugos	Sim	M - Movimento	P - Patrimonial	NA - Não aplicável	NA - Não aplicável	0 - Não aplicável	73.2	Subprodutos, desperdícios, resíduos e refugos	M - Movimento	P - Patrimonial	73.2
73.3	Produtos e trabalhos em curso	Sim	M - Movimento	P - Patrimonial	NA - Não aplicável	NA - Não aplicável	0 - Não aplicável	73.3	Produtos e trabalhos em curso	M - Movimento	P - Patrimonial	73.3
73.4	Ativos biológicos	Sim	M - Movimento	P - Patrimonial	NA - Não aplicável	NA - Não aplicável	0 - Não aplicável	73.4	Ativos biológicos	M - Movimento	P - Patrimonial	73.4
74	Trabalhos para a própria entidade	Sim	A - Agregação	P - Patrimonial	NA - Não aplicável	NA - Não aplicável	0 - Não aplicável	74	Trabalhos para a própria entidade	A - Agregação	P - Patrimonial	74
74.1	Ativos fixos tangíveis	Sim	A - Agregação	P - Patrimonial	NA - Não aplicável	NA - Não aplicável	0 - Não aplicável	74.1	Ativos fixos tangíveis	M - Movimento	P - Patrimonial	74.1
74.1.0	Bens de domínio público. património histórico. artístico e cultural	Não	A - Agregação	P - Patrimonial	NA - Não aplicável	NA - Não aplicável	0 - Não aplicável	74.1	Ativos fixos tangíveis	M - Movimento	P - Patrimonial	74.1
74.1.0.2	EDIFÍCIOS E OUTRAS CONSTRUÇÕES	Não	M - Movimento	P - Patrimonial	NA - Não aplicável	NA - Não aplicável	0 - Não aplicável	74.1	Ativos fixos tangíveis	M - Movimento	P - Patrimonial	74.1
74.1.0.3	INFRA-ESTRUTURAS	Não	A - Agregação	P - Patrimonial	NA - Não aplicável	NA - Não aplicável	0 - Não aplicável	74.1	Ativos fixos tangíveis	M - Movimento	P - Patrimonial	74.1
74.1.0.3.1	Rodoviárias	Não	M - Movimento	P - Patrimonial	NA - Não aplicável	NA - Não aplicável	0 - Não aplicável	74.1	Ativos fixos tangíveis	M - Movimento	P - Patrimonial	74.1
74.1.0.3.9	Outras infraestruturas	Não	A - Agregação	P - Patrimonial	NA - Não aplicável	NA - Não aplicável	0 - Não aplicável	74.1	Ativos fixos tangíveis	M - Movimento	P - Patrimonial	74.1
74.1.0.3.9.04	ILUMINAÇÃO PÚBLICA	Não	M - Movimento	P - Patrimonial	NA - Não aplicável	NA - Não aplicável	0 - Não aplicável	74.1	Ativos fixos tangíveis	M - Movimento	P - Patrimonial	74.1
74.1.0.3.9.05	PARQUES E JARDINS	Não	M - Movimento	P - Patrimonial	NA - Não aplicável	NA - Não aplicável	0 - Não aplicável	74.1	Ativos fixos tangíveis	M - Movimento	P - Patrimonial	74.1
74.1.0.3.9.06	INSTALAÇÕES DESPORTIVAS E RECREATIVAS	Não	M - Movimento	P - Patrimonial	NA - Não aplicável	NA - Não aplicável	0 - Não aplicável	74.1	Ativos fixos tangíveis	M - Movimento	P - Patrimonial	74.1
74.1.0.3.9.08	VIAÇÃO RURAL	Não	M - Movimento	P - Patrimonial	NA - Não aplicável	NA - Não aplicável	0 - Não aplicável	74.1	Ativos fixos tangíveis	M - Movimento	P - Patrimonial	74.1
74.1.0.3.9.09	SINALIZAÇÃO E TRÂNSITO	Não	M - Movimento	P - Patrimonial	NA - Não aplicável	NA - Não aplicável	0 - Não aplicável	74.1	Ativos fixos tangíveis	M - Movimento	P - Patrimonial	74.1

CPLC - CORRESPONDÊNCIA ENTRE O PCL E O PCC/SAL

(MUNICIPIO DE PONTA DELGADA)

Ano	2021
Número	1

Subsetor	Administração Local (SAL)
Data de Conferência	01-01-2021

O CPLC identifica a correspondência, unívoca, entre as contas do plano de contas local (PCL) e as contas do plano de contas central (PCC), devendo ser enviado previamente ao primeiro envio da informação dos dados transacionais. É necessária a atualização da correspondência sempre que ocorram alterações ao PCL ou à correspondência com as contas do PCC.

Monitorização	*Login*	*Data*	*Hora*
Inserção	anaguiar	14-02-2020	09:34:20
Modificação	filipevi	10-12-2021	16:00:19

PCL - Plano de Contas Local								Plano de Contas Central (PCC/SAL)				
Código	Designação	Oficial	Detalhe da Conta		Outros detalhes			Código	Designação	Detalhe da Conta		Cl. Equivalente TC/MF
			Tipo	Natureza	Exigibilidade	Natureza	Endividamento			Tipo	Natureza	
74.1.0.3.9.12	CEMITÉRIOS	Não	M - Movimento	P - Patrimonial	NA - Não aplicável	NA - Não aplicável	0 - Não aplicável	74.1	Ativos fixos tangíveis	M - Movimento	P - Patrimonial	74.1
74.1.0.3.9.13	OUTROS	Não	M - Movimento	P - Patrimonial	NA - Não aplicável	NA - Não aplicável	0 - Não aplicável	74.1	Ativos fixos tangíveis	M - Movimento	P - Patrimonial	74.1
74.1.1	Bens de Domínio Privado	Não	A - Agregação	P - Patrimonial	NA - Não aplicável	NA - Não aplicável	0 - Não aplicável	74.1	Ativos fixos tangíveis	M - Movimento	P - Patrimonial	74.1
74.1.1.1	EDIFÍCIOS E OUTRAS CONSTRUÇÕES	Não	A - Agregação	P - Patrimonial	NA - Não aplicável	NA - Não aplicável	0 - Não aplicável	74.1	Ativos fixos tangíveis	M - Movimento	P - Patrimonial	74.1
74.1.1.1.1	Habitações e edificações para serviços	Não	A - Agregação	P - Patrimonial	NA - Não aplicável	NA - Não aplicável	0 - Não aplicável	74.1	Ativos fixos tangíveis	M - Movimento	P - Patrimonial	74.1
74.1.1.1.1.01	HABITAÇÃO	Não	M - Movimento	P - Patrimonial	NA - Não aplicável	NA - Não aplicável	0 - Não aplicável	74.1	Ativos fixos tangíveis	M - Movimento	P - Patrimonial	74.1
74.1.1.1.1.02	INSTALAÇÕES DE SERVIÇOS	Não	M - Movimento	P - Patrimonial	NA - Não aplicável	NA - Não aplicável	0 - Não aplicável	74.1	Ativos fixos tangíveis	M - Movimento	P - Patrimonial	74.1
74.1.1.1.1.03	INSTALAÇÕES DESPORTIVAS E RECREATIVAS	Não	M - Movimento	P - Patrimonial	NA - Não aplicável	NA - Não aplicável	0 - Não aplicável	74.1	Ativos fixos tangíveis	M - Movimento	P - Patrimonial	74.1
74.1.1.1.1.04	MERCADOS E INSTALAÇÕES DE FISCALIZ. SANITÁRIA	Não	M - Movimento	P - Patrimonial	NA - Não aplicável	NA - Não aplicável	0 - Não aplicável	74.1	Ativos fixos tangíveis	M - Movimento	P - Patrimonial	74.1
74.1.1.1.1.05	CRECHES	Não	M - Movimento	P - Patrimonial	NA - Não aplicável	NA - Não aplicável	0 - Não aplicável	74.1	Ativos fixos tangíveis	M - Movimento	P - Patrimonial	74.1
74.1.1.1.1.06	ESCOLAS	Não	M - Movimento	P - Patrimonial	NA - Não aplicável	NA - Não aplicável	0 - Não aplicável	74.1	Ativos fixos tangíveis	M - Movimento	P - Patrimonial	74.1
74.1.1.1.1.07	LARES DE TERCEIRA IDADE	Não	M - Movimento	P - Patrimonial	NA - Não aplicável	NA - Não aplicável	0 - Não aplicável	74.1	Ativos fixos tangíveis	M - Movimento	P - Patrimonial	74.1
74.1.1.1.1.09	OUTROS	Não	M - Movimento	P - Patrimonial	NA - Não aplicável	NA - Não aplicável	0 - Não aplicável	74.1	Ativos fixos tangíveis	M - Movimento	P - Patrimonial	74.1
74.1.1.1.2	Edificações para fins industriais	Não	M - Movimento	P - Patrimonial	NA - Não aplicável	NA - Não aplicável	0 - Não aplicável	74.1	Ativos fixos tangíveis	M - Movimento	P - Patrimonial	74.1
74.1.1.1.3	Edifícios e construções com finalidade sociocultural	Não	M - Movimento	P - Patrimonial	NA - Não aplicável	NA - Não aplicável	0 - Não aplicável	74.1	Ativos fixos tangíveis	M - Movimento	P - Patrimonial	74.1
74.1.1.1.4	Parques de estacionamento	Não	M - Movimento	P - Patrimonial	NA - Não aplicável	NA - Não aplicável	0 - Não aplicável	74.1	Ativos fixos tangíveis	M - Movimento	P - Patrimonial	74.1
74.1.1.1.5	Piscinas e complexos desportivos	Não	M - Movimento	P - Patrimonial	NA - Não aplicável	NA - Não aplicável	0 - Não aplicável	74.1	Ativos fixos tangíveis	M - Movimento	P - Patrimonial	74.1
74.1.1.1.9	Outros	Não	A - Agregação	P - Patrimonial	NA - Não aplicável	NA - Não aplicável	0 - Não aplicável	74.1	Ativos fixos tangíveis	M - Movimento	P - Patrimonial	74.1
74.1.1.1.9.01	VIADUTOS, ARRUAMENTOS E OBRAS COMPLEMENTARES	Não	M - Movimento	P - Patrimonial	NA - Não aplicável	NA - Não aplicável	0 - Não aplicável	74.1	Ativos fixos tangíveis	M - Movimento	P - Patrimonial	74.1
74.1.1.1.9.02	SISTEMAS DE DRENAGEM DE ÁGUAS RESIDUAIS	Não	M - Movimento	P - Patrimonial	NA - Não aplicável	NA - Não aplicável	0 - Não aplicável	74.1	Ativos fixos tangíveis	M - Movimento	P - Patrimonial	74.1
74.1.1.1.9.03	ESTAÇÕES DE TRATAMENTO DE ÁGUAS RESIDUAIS	Não	M - Movimento	P - Patrimonial	NA - Não aplicável	NA - Não aplicável	0 - Não aplicável	74.1	Ativos fixos tangíveis	M - Movimento	P - Patrimonial	74.1
74.1.1.1.9.04	ILUMINAÇÃO PÚBLICA	Não	M - Movimento	P - Patrimonial	NA - Não aplicável	NA - Não aplicável	0 - Não aplicável	74.1	Ativos fixos tangíveis	M - Movimento	P - Patrimonial	74.1
74.1.1.1.9.05	PARQUES E JARDINS	Não	M - Movimento	P - Patrimonial	NA - Não aplicável	NA - Não aplicável	0 - Não aplicável	74.1	Ativos fixos tangíveis	M - Movimento	P - Patrimonial	74.1
74.1.1.1.9.06	INSTALAÇÕES DESPORTIVAS E RECREATIVAS	Não	M - Movimento	P - Patrimonial	NA - Não aplicável	NA - Não aplicável	0 - Não aplicável	74.1	Ativos fixos tangíveis	M - Movimento	P - Patrimonial	74.1
74.1.1.1.9.07	CAPTAÇÃO, TRATAMENTO E DISTRIBUIÇÃO DE ÁGUA	Não	M - Movimento	P - Patrimonial	NA - Não aplicável	NA - Não aplicável	0 - Não aplicável	74.1	Ativos fixos tangíveis	M - Movimento	P - Patrimonial	74.1
74.1.1.1.9.08	VIAÇÃO RURAL	Não	M - Movimento	P - Patrimonial	NA - Não aplicável	NA - Não aplicável	0 - Não aplicável	74.1	Ativos fixos tangíveis	M - Movimento	P - Patrimonial	74.1
74.1.1.1.9.09	SINALIZAÇÃO E TRÂNSITO	Não	M - Movimento	P - Patrimonial	NA - Não aplicável	NA - Não aplicável	0 - Não aplicável	74.1	Ativos fixos tangíveis	M - Movimento	P - Patrimonial	74.1
74.1.1.1.9.10	INFRA-ESTRUTURAS P/DISTRIBUI. ENERGIA ELETRICA	Não	M - Movimento	P - Patrimonial	NA - Não aplicável	NA - Não aplicável	0 - Não aplicável	74.1	Ativos fixos tangíveis	M - Movimento	P - Patrimonial	74.1
74.1.1.1.9.11	NFRA-ESTRUTURAS P/ TRATAM. RESÍDUOS SÓLIDOS	Não	M - Movimento	P - Patrimonial	NA - Não aplicável	NA - Não aplicável	0 - Não aplicável	74.1	Ativos fixos tangíveis	M - Movimento	P - Patrimonial	74.1
74.1.1.1.9.12	CEMITÉRIOS	Não	M - Movimento	P - Patrimonial	NA - Não aplicável	NA - Não aplicável	0 - Não aplicável	74.1	Ativos fixos tangíveis	M - Movimento	P - Patrimonial	74.1
74.1.1.1.9.13	OUTRAS	Não	M - Movimento	P - Patrimonial	NA - Não aplicável	NA - Não aplicável	0 - Não aplicável	74.1	Ativos fixos tangíveis	M - Movimento	P - Patrimonial	74.1
74.2	Ativos intangíveis	Sim	M - Movimento	P - Patrimonial	NA - Não aplicável	NA - Não aplicável	0 - Não aplicável	74.2	Ativos intangíveis	M - Movimento	P - Patrimonial	74.2
74.3	Propriedades de investimento	Sim	M - Movimento	P - Patrimonial	NA - Não aplicável	NA - Não aplicável	0 - Não aplicável	74.3	Propriedades de investimento	M - Movimento	P - Patrimonial	74.3
74.4	Ativos por gastos diferidos	Sim	M - Movimento	P - Patrimonial	NA - Não aplicável	NA - Não aplicável	0 - Não aplicável	74.4	Ativos por gastos diferidos	M - Movimento	P - Patrimonial	74.4
75	Transferências e subsídios correntes obtidos	Sim	A - Agregação	P - Patrimonial	NA - Não aplicável	NA - Não aplicável	0 - Não aplicável	75	Transferências e subsídios correntes obtidos	A - Agregação	P - Patrimonial	75
75.1	Transferências correntes	Sim	A - Agregação	P - Patrimonial	NA - Não aplicável	NA - Não aplicável	0 - Não aplicável	75.1	Transferências correntes	A - Agregação	P - Patrimonial	75.1
75.1.1	Administrações Públicas	Sim	A - Agregação	P - Patrimonial	NA - Não aplicável	NA - Não aplicável	0 - Não aplicável	75.1.1	Administrações Públicas	A - Agregação	P - Patrimonial	75.1
75.1.1.1	Estado	Sim	A - Agregação	P - Patrimonial	NA - Não aplicável	NA - Não aplicável	0 - Não aplicável	75.1.1.1	Estado	A - Agregação	P - Patrimonial	75.1
75.1.1.1.1	Fundo de Financiamento das Freguesias (FFF)	Sim	M - Movimento	P - Patrimonial	NA - Não aplicável	NA - Não aplicável	0 - Não aplicável	75.1.1.1.1	Fundo de Financiamento das Freguesias (FFF)	M - Movimento	P - Patrimonial	75.1
75.1.1.1.2	Artigo 38.º, n.º 8 da Lei n.º 73/2013	Sim	M - Movimento	P - Patrimonial	NA - Não aplicável	NA - Não aplicável	0 - Não aplicável	75.1.1.1.2	Artigo 38.º, n.º 8 da Lei n.º 73/2013	M - Movimento	P - Patrimonial	75.1
75.1.1.1.3	Fundo de Equilíbrio Financeiro (FEF)	Sim	M - Movimento	P - Patrimonial	NA - Não aplicável	NA - Não aplicável	0 - Não aplicável	75.1.1.1.3	Fundo de Equilíbrio Financeiro (FEF)	M - Movimento	P - Patrimonial	75.1
75.1.1.1.4	Fundo Social Municipal (FSM)	Sim	M - Movimento	P - Patrimonial	NA - Não aplicável	NA - Não aplicável	0 - Não aplicável	75.1.1.1.4	Fundo Social Municipal (FSM)	M - Movimento	P - Patrimonial	75.1
75.1.1.1.5	Participação no IRS	Sim	M - Movimento	P - Patrimonial	NA - Não aplicável	NA - Não aplicável	0 - Não aplicável	75.1.1.1.5	Participação no IRS	M - Movimento	P - Patrimonial	75.1
75.1.1.1.6	Transportes escolares	Sim	M - Movimento	P - Patrimonial	NA - Não aplicável	NA - Não aplicável	0 - Não aplicável	75.1.1.1.6	Transportes escolares	M - Movimento	P - Patrimonial	75.1
75.1.1.1.7	Transferências de competências - Lei n.º 50/2018	Sim	M - Movimento	P - Patrimonial	NA - Não aplicável	NA - Não aplicável	0 - Não aplicável	75.1.1.1.7	Transferências de competências - Lei n.º 50/2018	M - Movimento	P - Patrimonial	75.1
75.1.1.1.8	Participação do IVA	Sim	M - Movimento	P - Patrimonial	NA - Não aplicável	NA - Não aplicável	0 - Não aplicável	75.1.1.1.8	Participação do IVA	M - Movimento	P - Patrimonial	75.1
75.1.1.1.9	Outras	Sim	M - Movimento	P - Patrimonial	NA - Não aplicável	NA - Não aplicável	0 - Não aplicável	75.1.1.1.9	Outras	M - Movimento	P - Patrimonial	75.1
75.1.1.2	Serviços e Fundos Autónomos	Sim	A - Agregação	P - Patrimonial	NA - Não aplicável	NA - Não aplicável	0 - Não aplicável	75.1.1.2	Serviços e Fundos Autónomos	A - Agregação	P - Patrimonial	75.1
75.1.1.2.1	IHRU	Sim	M - Movimento	P - Patrimonial	NA - Não aplicável	NA - Não aplicável	0 - Não aplicável	75.1.1.2.1	IHRU	M - Movimento	P - Patrimonial	75.1

CPLC - CORRESPONDÊNCIA ENTRE O PCL E O PCC/SAL

(MUNICIPIO DE PONTA DELGADA)

Ano	2021
Número	1

Subsetor	Administração Local (SAL)
Data de Conferência	01-01-2021

O CPLC identifica a correspondência, unívoca, entre as contas do plano de contas local (PCL) e as contas do plano de contas central (PCC), devendo ser enviado previamente ao primeiro envio da informação dos dados transacionais. É necessária a atualização da correspondência sempre que ocorram alterações ao PCL ou à correspondência com as contas do PCC.

Monitorização	*Login*	*Data*	*Hora*
Inserção	anaguiar	14-02-2020	09:34:20
Modificação	filipevi	10-12-2021	16:00:19

PCL - Plano de Contas Local								Plano de Contas Central (PCC/SAL)				
Código	Designação	Oficial	Detalhe da Conta		Outros detalhes			Código	Designação	Detalhe da Conta		Cl. Equivalente TC/MF
			Tipo	Natureza	Exigibilidade	Natureza	Endividamento			Tipo	Natureza	
75.1.1.2.2	Transferências de competências - Lei n.º 50/2018	Sim	M - Movimento	P - Patrimonial	NA - Não aplicável	NA - Não aplicável	0 - Não aplicável	75.1.1.2.2	Transferências de competências - Lei n.º 50/2018	M - Movimento	P - Patrimonial	75.1
75.1.1.2.9	Outras	Sim	M - Movimento	P - Patrimonial	NA - Não aplicável	NA - Não aplicável	0 - Não aplicável	75.1.1.2.9	Outras	M - Movimento	P - Patrimonial	75.1
75.1.1.3	Administração Local	Sim	A - Agregação	P - Patrimonial	NA - Não aplicável	NA - Não aplicável	0 - Não aplicável	75.1.1.3	Administração Local	A - Agregação	P - Patrimonial	75.1
75.1.1.3.1	Associações de Municípios	Sim	M - Movimento	P - Patrimonial	NA - Não aplicável	NA - Não aplicável	0 - Não aplicável	75.1.1.3.1	Associações de Municípios	M - Movimento	P - Patrimonial	75.1
75.1.1.3.2	Municípios	Sim	M - Movimento	P - Patrimonial	NA - Não aplicável	NA - Não aplicável	0 - Não aplicável	75.1.1.3.2	Municípios	M - Movimento	P - Patrimonial	75.1
75.1.1.3.3	Serviços Municipalizados	Sim	M - Movimento	P - Patrimonial	NA - Não aplicável	NA - Não aplicável	0 - Não aplicável	75.1.1.3.3	Serviços Municipalizados	M - Movimento	P - Patrimonial	75.1
75.1.1.3.4	Associações de Freguesias	Sim	M - Movimento	P - Patrimonial	NA - Não aplicável	NA - Não aplicável	0 - Não aplicável	75.1.1.3.4	Associações de Freguesias	M - Movimento	P - Patrimonial	75.1
75.1.1.3.5	Freguesias	Sim	M - Movimento	P - Patrimonial	NA - Não aplicável	NA - Não aplicável	0 - Não aplicável	75.1.1.3.5	Freguesias	M - Movimento	P - Patrimonial	75.1
75.1.1.3.6	Empresas Locais	Sim	M - Movimento	P - Patrimonial	NA - Não aplicável	NA - Não aplicável	0 - Não aplicável	75.1.1.3.6	Empresas Locais	M - Movimento	P - Patrimonial	75.1
75.1.1.3.9	Outros	Sim	M - Movimento	P - Patrimonial	NA - Não aplicável	NA - Não aplicável	0 - Não aplicável	75.1.1.3.9	Outros	M - Movimento	P - Patrimonial	75.1
75.1.1.4	Administração Regional	Sim	A - Agregação	P - Patrimonial	NA - Não aplicável	NA - Não aplicável	0 - Não aplicável	75.1.1.4	Administração Regional	A - Agregação	P - Patrimonial	75.1
75.1.1.4.1	RAA	Sim	M - Movimento	P - Patrimonial	NA - Não aplicável	NA - Não aplicável	0 - Não aplicável	75.1.1.4.1	RAA	M - Movimento	P - Patrimonial	75.1
75.1.1.4.2	RAM	Sim	M - Movimento	P - Patrimonial	NA - Não aplicável	NA - Não aplicável	0 - Não aplicável	75.1.1.4.2	RAM	M - Movimento	P - Patrimonial	75.1
75.1.1.5	Segurança Social	Sim	M - Movimento	P - Patrimonial	NA - Não aplicável	NA - Não aplicável	0 - Não aplicável	75.1.1.5	Segurança Social	M - Movimento	P - Patrimonial	75.1
75.1.1.9	Outras entidades	Sim	M - Movimento	P - Patrimonial	NA - Não aplicável	NA - Não aplicável	0 - Não aplicável	75.1.1.9	Outras entidades	M - Movimento	P - Patrimonial	75.1
75.1.2	Instituições sem fins lucrativos	Sim	M - Movimento	P - Patrimonial	NA - Não aplicável	NA - Não aplicável	0 - Não aplicável	75.1.2	Instituições sem fins lucrativos	M - Movimento	P - Patrimonial	75.1
75.1.3	Famílias	Sim	M - Movimento	P - Patrimonial	NA - Não aplicável	NA - Não aplicável	0 - Não aplicável	75.1.3	Famílias	M - Movimento	P - Patrimonial	75.1
75.1.4	Resto do Mundo	Sim	A - Agregação	P - Patrimonial	NA - Não aplicável	NA - Não aplicável	0 - Não aplicável	75.1.4	Resto do Mundo	A - Agregação	P - Patrimonial	75.1
75.1.4.1	FEDER	Sim	M - Movimento	P - Patrimonial	NA - Não aplicável	NA - Não aplicável	0 - Não aplicável	75.1.4.1	FEDER	M - Movimento	P - Patrimonial	75.1
75.1.4.2	Fundo de Coesão	Sim	M - Movimento	P - Patrimonial	NA - Não aplicável	NA - Não aplicável	0 - Não aplicável	75.1.4.2	Fundo de Coesão	M - Movimento	P - Patrimonial	75.1
75.1.4.3	Fundo Social Europeu	Sim	M - Movimento	P - Patrimonial	NA - Não aplicável	NA - Não aplicável	0 - Não aplicável	75.1.4.3	Fundo Social Europeu	M - Movimento	P - Patrimonial	75.1
75.1.4.4	LEADER	Sim	M - Movimento	P - Patrimonial	NA - Não aplicável	NA - Não aplicável	0 - Não aplicável	75.1.4.4	LEADER	M - Movimento	P - Patrimonial	75.1
75.1.4.9	Outras	Sim	M - Movimento	P - Patrimonial	NA - Não aplicável	NA - Não aplicável	0 - Não aplicável	75.1.4.9	Outras	M - Movimento	P - Patrimonial	75.1
75.1.5	Sociedades e quase sociedades não financeiras	Sim	M - Movimento	P - Patrimonial	NA - Não aplicável	NA - Não aplicável	0 - Não aplicável	75.1.5	Sociedades e quase sociedades não financeiras	M - Movimento	P - Patrimonial	75.1
75.1.9	Outras entidades	Sim	M - Movimento	P - Patrimonial	NA - Não aplicável	NA - Não aplicável	0 - Não aplicável	75.1.9	Outras entidades	M - Movimento	P - Patrimonial	75.1
75.2	Subsídios correntes	Sim	A - Agregação	P - Patrimonial	NA - Não aplicável	NA - Não aplicável	0 - Não aplicável	75.2	Subsídios correntes	A - Agregação	P - Patrimonial	75.2
75.2.1	Subsídio ao produto	Sim	A - Agregação	P - Patrimonial	NA - Não aplicável	NA - Não aplicável	0 - Não aplicável	75.2.1	Subsídio ao produto	A - Agregação	P - Patrimonial	75.2.1
75.2.1.1	Administrações Públicas	Sim	A - Agregação	P - Patrimonial	NA - Não aplicável	NA - Não aplicável	0 - Não aplicável	75.2.1.1	Administrações Públicas	A - Agregação	P - Patrimonial	75.2.1
75.2.1.1.1	Estado	Sim	M - Movimento	P - Patrimonial	NA - Não aplicável	NA - Não aplicável	0 - Não aplicável	75.2.1.1.1	Estado	M - Movimento	P - Patrimonial	75.2.1
75.2.1.1.2	Serviços e Fundos Autónomos	Sim	M - Movimento	P - Patrimonial	NA - Não aplicável	NA - Não aplicável	0 - Não aplicável	75.2.1.1.2	Serviços e Fundos Autónomos	M - Movimento	P - Patrimonial	75.2.1
75.2.1.1.3	Administração Local	Sim	A - Agregação	P - Patrimonial	NA - Não aplicável	NA - Não aplicável	0 - Não aplicável	75.2.1.1.3	Administração Local	A - Agregação	P - Patrimonial	75.2.1
75.2.1.1.3.1	Associações de Municípios	Sim	M - Movimento	P - Patrimonial	NA - Não aplicável	NA - Não aplicável	0 - Não aplicável	75.2.1.1.3.1	Associações de Municípios	M - Movimento	P - Patrimonial	75.2.1
75.2.1.1.3.2	Municípios	Sim	M - Movimento	P - Patrimonial	NA - Não aplicável	NA - Não aplicável	0 - Não aplicável	75.2.1.1.3.2	Municípios	M - Movimento	P - Patrimonial	75.2.1
75.2.1.1.3.3	Serviços Municipalizados	Sim	M - Movimento	P - Patrimonial	NA - Não aplicável	NA - Não aplicável	0 - Não aplicável	75.2.1.1.3.3	Serviços Municipalizados	M - Movimento	P - Patrimonial	75.2.1
75.2.1.1.3.4	Associações de Freguesias	Sim	M - Movimento	P - Patrimonial	NA - Não aplicável	NA - Não aplicável	0 - Não aplicável	75.2.1.1.3.4	Associações de Freguesias	M - Movimento	P - Patrimonial	75.2.1
75.2.1.1.3.5	Freguesias	Sim	M - Movimento	P - Patrimonial	NA - Não aplicável	NA - Não aplicável	0 - Não aplicável	75.2.1.1.3.5	Freguesias	M - Movimento	P - Patrimonial	75.2.1
75.2.1.1.3.6	Empresas Locais	Sim	M - Movimento	P - Patrimonial	NA - Não aplicável	NA - Não aplicável	0 - Não aplicável	75.2.1.1.3.6	Empresas Locais	M - Movimento	P - Patrimonial	75.2.1
75.2.1.1.3.9	Outros	Sim	M - Movimento	P - Patrimonial	NA - Não aplicável	NA - Não aplicável	0 - Não aplicável	75.2.1.1.3.9	Outros	M - Movimento	P - Patrimonial	75.2.1
75.2.1.1.4	Administração Regional	Sim	A - Agregação	P - Patrimonial	NA - Não aplicável	NA - Não aplicável	0 - Não aplicável	75.2.1.1.4	Administração Regional	A - Agregação	P - Patrimonial	75.2.1
75.2.1.1.4.1	RAA	Sim	M - Movimento	P - Patrimonial	NA - Não aplicável	NA - Não aplicável	0 - Não aplicável	75.2.1.1.4.1	RAA	M - Movimento	P - Patrimonial	75.2.1
75.2.1.1.4.2	RAM	Sim	M - Movimento	P - Patrimonial	NA - Não aplicável	NA - Não aplicável	0 - Não aplicável	75.2.1.1.4.2	RAM	M - Movimento	P - Patrimonial	75.2.1
75.2.1.1.5	Segurança Social	Sim	M - Movimento	P - Patrimonial	NA - Não aplicável	NA - Não aplicável	0 - Não aplicável	75.2.1.1.5	Segurança Social	M - Movimento	P - Patrimonial	75.2.1
75.2.1.1.9	Outras entidades	Sim	M - Movimento	P - Patrimonial	NA - Não aplicável	NA - Não aplicável	0 - Não aplicável	75.2.1.1.9	Outras entidades	M - Movimento	P - Patrimonial	75.2.1
75.2.1.2	Instituições sem fins lucrativos	Sim	M - Movimento	P - Patrimonial	NA - Não aplicável	NA - Não aplicável	0 - Não aplicável	75.2.1.2	Instituições sem fins lucrativos	M - Movimento	P - Patrimonial	75.2.1
75.2.1.3	Famílias	Sim	M - Movimento	P - Patrimonial	NA - Não aplicável	NA - Não aplicável	0 - Não aplicável	75.2.1.3	Famílias	M - Movimento	P - Patrimonial	75.2.1
75.2.1.4	Resto do Mundo	Sim	M - Movimento	P - Patrimonial	NA - Não aplicável	NA - Não aplicável	0 - Não aplicável	75.2.1.4	Resto do Mundo	M - Movimento	P - Patrimonial	75.2.1
75.2.1.5	Sociedades e quase sociedades não financeiras	Sim	M - Movimento	P - Patrimonial	NA - Não aplicável	NA - Não aplicável	0 - Não aplicável	75.2.1.5	Sociedades e quase sociedades não financeiras	M - Movimento	P - Patrimonial	75.2.1
75.2.1.9	Outras entidades	Sim	M - Movimento	P - Patrimonial	NA - Não aplicável	NA - Não aplicável	0 - Não aplicável	75.2.1.9	Outras entidades	M - Movimento	P - Patrimonial	75.2.1
75.2.2	Subsídio à produção	Sim	A - Agregação	P - Patrimonial	NA - Não aplicável	NA - Não aplicável	0 - Não aplicável	75.2.2	Subsídio à produção	A - Agregação	P - Patrimonial	75.2.2
75.2.2.1	Administrações Públicas	Sim	A - Agregação	P - Patrimonial	NA - Não aplicável	NA - Não aplicável	0 - Não aplicável	75.2.2.1	Administrações Públicas	A - Agregação	P - Patrimonial	75.2.2
75.2.2.1.1	Estado	Sim	M - Movimento	P - Patrimonial	NA - Não aplicável	NA - Não aplicável	0 - Não aplicável	75.2.2.1.1	Estado	M - Movimento	P - Patrimonial	75.2.2
75.2.2.1.2	Serviços e Fundos Autónomos	Sim	M - Movimento	P - Patrimonial	NA - Não aplicável	NA - Não aplicável	0 - Não aplicável	75.2.2.1.2	Serviços e Fundos Autónomos	M - Movimento	P - Patrimonial	75.2.2
75.2.2.1.3	Administração Local	Sim	A - Agregação	P - Patrimonial	NA - Não aplicável	NA - Não aplicável	0 - Não aplicável	75.2.2.1.3	Administração Local	A - Agregação	P - Patrimonial	75.2.2
75.2.2.1.3.1	Associações de Municípios	Sim	M - Movimento	P - Patrimonial	NA - Não aplicável	NA - Não aplicável	0 - Não aplicável	75.2.2.1.3.1	Associações de Municípios	M - Movimento	P - Patrimonial	75.2.2
75.2.2.1.3.2	Municípios	Sim	M - Movimento	P - Patrimonial	NA - Não aplicável	NA - Não aplicável	0 - Não aplicável	75.2.2.1.3.2	Municípios	M - Movimento	P - Patrimonial	75.2.2
75.2.2.1.3.3	Serviços Municipalizados	Sim	M - Movimento	P - Patrimonial	NA - Não aplicável	NA - Não aplicável	0 - Não aplicável	75.2.2.1.3.3	Serviços Municipalizados	M - Movimento	P - Patrimonial	75.2.2
75.2.2.1.3.4	Associações de Freguesias	Sim	M - Movimento	P - Patrimonial	NA - Não aplicável	NA - Não aplicável	0 - Não aplicável	75.2.2.1.3.4	Associações de Freguesias	M - Movimento	P - Patrimonial	75.2.2
75.2.2.1.3.5	Freguesias	Sim	M - Movimento	P - Patrimonial	NA - Não aplicável	NA - Não aplicável	0 - Não aplicável	75.2.2.1.3.5	Freguesias	M - Movimento	P - Patrimonial	75.2.2
75.2.2.1.3.6	Empresas Locais	Sim	M - Movimento	P - Patrimonial	NA - Não aplicável	NA - Não aplicável	0 - Não aplicável	75.2.2.1.3.6	Empresas Locais	M - Movimento	P - Patrimonial	75.2.2
75.2.2.1.3.9	Outros	Sim	M - Movimento	P - Patrimonial	NA - Não aplicável	NA - Não aplicável	0 - Não aplicável	75.2.2.1.3.9	Outros	M - Movimento	P - Patrimonial	75.2.2
75.2.2.1.4	Administração Regional	Sim	A - Agregação	P - Patrimonial	NA - Não aplicável	NA - Não aplicável	0 - Não aplicável	75.2.2.1.4	Administração Regional	A - Agregação	P - Patrimonial	75.2.2
75.2.2.1.4.1	RAA	Sim	M - Movimento	P - Patrimonial	NA - Não aplicável	NA - Não aplicável	0 - Não aplicável	75.2.2.1.4.1	RAA	M - Movimento	P - Patrimonial	75.2.2

CPLC - CORRESPONDÊNCIA ENTRE O PCL E O PCC/SAL

(MUNICIPIO DE PONTA DELGADA)

Ano	2021
Número	1

Subsetor	Administração Local (SAL)
Data de Conferência	01-01-2021

O CPLC identifica a correspondência, unívoca, entre as contas do plano de contas local (PCL) e as contas do plano de contas central (PCC), devendo ser enviado previamente ao primeiro envio da informação dos dados transacionais. É necessária a atualização da correspondência sempre que ocorram alterações ao PCL ou à correspondência com as contas do PCC.

Monitorização	*Login*	*Data*	*Hora*
Inserção	anaguiar	14-02-2020	09:34:20
Modificação	filipevi	10-12-2021	16:00:19

PCL - Plano de Contas Local								Plano de Contas Central (PCC/SAL)				
Código	Designação	Oficial	Detalhe da Conta		Outros detalhes			Código	Designação	Detalhe da Conta		Cl. Equivalente TC/MF
			Tipo	Natureza	Exigibilidade	Natureza	Endividamento			Tipo	Natureza	
75.2.2.1.4.2	RAM	Sim	M - Movimento	P - Patrimonial	NA - Não aplicável	NA - Não aplicável	0 - Não aplicável	75.2.2.1.4.2	RAM	M - Movimento	P - Patrimonial	75.2.2
75.2.2.1.5	Segurança Social	Sim	M - Movimento	P - Patrimonial	NA - Não aplicável	NA - Não aplicável	0 - Não aplicável	75.2.2.1.5	Segurança Social	M - Movimento	P - Patrimonial	75.2.2
75.2.2.1.9	Outras entidades	Sim	M - Movimento	P - Patrimonial	NA - Não aplicável	NA - Não aplicável	0 - Não aplicável	75.2.2.1.9	Outras entidades	M - Movimento	P - Patrimonial	75.2.2
75.2.2.2	Instituições sem fins lucrativos	Sim	M - Movimento	P - Patrimonial	NA - Não aplicável	NA - Não aplicável	0 - Não aplicável	75.2.2.2	Instituições sem fins lucrativos	M - Movimento	P - Patrimonial	75.2.2
75.2.2.3	Famílias	Sim	M - Movimento	P - Patrimonial	NA - Não aplicável	NA - Não aplicável	0 - Não aplicável	75.2.2.3	Famílias	M - Movimento	P - Patrimonial	75.2.2
75.2.2.4	Resto do Mundo	Sim	M - Movimento	P - Patrimonial	NA - Não aplicável	NA - Não aplicável	0 - Não aplicável	75.2.2.4	Resto do Mundo	M - Movimento	P - Patrimonial	75.2.2
75.2.2.5	Sociedades e quase sociedades não financeiras	Sim	M - Movimento	P - Patrimonial	NA - Não aplicável	NA - Não aplicável	0 - Não aplicável	75.2.2.5	Sociedades e quase sociedades não financeiras	M - Movimento	P - Patrimonial	75.2.2
75.2.2.9	Outras entidades	Sim	M - Movimento	P - Patrimonial	NA - Não aplicável	NA - Não aplicável	0 - Não aplicável	75.2.2.9	Outras entidades	M - Movimento	P - Patrimonial	75.2.2
76	Reversões	Sim	A - Agregação	P - Patrimonial	NA - Não aplicável	NA - Não aplicável	0 - Não aplicável	76	Reversões	A - Agregação	P - Patrimonial	76
76.1	De depreciações e de amortizações	Sim	A - Agregação	P - Patrimonial	NA - Não aplicável	NA - Não aplicável	0 - Não aplicável	76.1	De depreciações e de amortizações	A - Agregação	P - Patrimonial	76.1
76.1.1	Propriedades de investimento	Sim	M - Movimento	P - Patrimonial	NA - Não aplicável	NA - Não aplicável	0 - Não aplicável	76.1.1	Propriedades de investimento	M - Movimento	P - Patrimonial	76.1.1
76.1.2	Ativos fixos tangíveis	Sim	M - Movimento	P - Patrimonial	NA - Não aplicável	NA - Não aplicável	0 - Não aplicável	76.1.2	Ativos fixos tangíveis	M - Movimento	P - Patrimonial	76.1.2
76.1.3	Ativos intangíveis	Sim	M - Movimento	P - Patrimonial	NA - Não aplicável	NA - Não aplicável	0 - Não aplicável	76.1.3	Ativos intangíveis	M - Movimento	P - Patrimonial	76.1.3
76.1.4	Ativos biológicos	Sim	M - Movimento	P - Patrimonial	NA - Não aplicável	NA - Não aplicável	0 - Não aplicável	76.1.4	Ativos biológicos	M - Movimento	P - Patrimonial	76.1.4
76.2	De perdas por imparidade	Sim	A - Agregação	P - Patrimonial	NA - Não aplicável	NA - Não aplicável	0 - Não aplicável	76.2	De perdas por imparidade	A - Agregação	P - Patrimonial	76.2
76.2.1	Em contas a receber	Sim	A - Agregação	P - Patrimonial	NA - Não aplicável	NA - Não aplicável	0 - Não aplicável	76.2.1	Em contas a receber	A - Agregação	P - Patrimonial	76.2.1
76.2.1.0	Devedores por transferências, subsídios e empréstimos bonificados	Sim	M - Movimento	P - Patrimonial	NA - Não aplicável	NA - Não aplicável	0 - Não aplicável	76.2.1.0	Devedores por transferências, subsídios e empréstimos bonificados	M - Movimento	P - Patrimonial	76.2.1.0
76.2.1.1	Clientes, contribuintes e utentes	Sim	M - Movimento	P - Patrimonial	NA - Não aplicável	NA - Não aplicável	0 - Não aplicável	76.2.1.1	Clientes, contribuintes e utentes	M - Movimento	P - Patrimonial	76.2.1.1
76.2.1.9	Outros devedores	Sim	M - Movimento	P - Patrimonial	NA - Não aplicável	NA - Não aplicável	0 - Não aplicável	76.2.1.9	Outros devedores	M - Movimento	P - Patrimonial	76.2.1.9
76.2.2	Em inventários	Sim	M - Movimento	P - Patrimonial	NA - Não aplicável	NA - Não aplicável	0 - Não aplicável	76.2.2	Em inventários	M - Movimento	P - Patrimonial	76.2.2
76.2.3	Em investimentos financeiros	Sim	M - Movimento	P - Patrimonial	NA - Não aplicável	NA - Não aplicável	0 - Não aplicável	76.2.3	Em investimentos financeiros	M - Movimento	P - Patrimonial	76.2.3
76.2.4	Em propriedades de investimento	Sim	M - Movimento	P - Patrimonial	NA - Não aplicável	NA - Não aplicável	0 - Não aplicável	76.2.4	Em propriedades de investimento	M - Movimento	P - Patrimonial	76.2.4
76.2.5	Em ativos fixos tangíveis	Sim	M - Movimento	P - Patrimonial	NA - Não aplicável	NA - Não aplicável	0 - Não aplicável	76.2.5	Em ativos fixos tangíveis	M - Movimento	P - Patrimonial	76.2.5
76.2.6	Em ativos intangíveis	Sim	M - Movimento	P - Patrimonial	NA - Não aplicável	NA - Não aplicável	0 - Não aplicável	76.2.6	Em ativos intangíveis	M - Movimento	P - Patrimonial	76.2.6
76.2.7	Em investimentos em curso	Sim	M - Movimento	P - Patrimonial	NA - Não aplicável	NA - Não aplicável	0 - Não aplicável	76.2.7	Em investimentos em curso	M - Movimento	P - Patrimonial	76.2.7
76.2.8	Em ativos não correntes detidos para venda	Sim	M - Movimento	P - Patrimonial	NA - Não aplicável	NA - Não aplicável	0 - Não aplicável	76.2.8	Em ativos não correntes detidos para venda	M - Movimento	P - Patrimonial	76.2.8
76.2.9	Em outros ativos	Sim	A - Agregação	P - Patrimonial	NA - Não aplicável	NA - Não aplicável	0 - Não aplicável	76.2.9	Em outros ativos	A - Agregação	P - Patrimonial	76.2.9
76.2.9.1	Outros ativos financeiros	Sim	M - Movimento	P - Patrimonial	NA - Não aplicável	NA - Não aplicável	0 - Não aplicável	76.2.9.1	Outros ativos financeiros	M - Movimento	P - Patrimonial	76.2.9.1
76.2.9.2	Ativos biológicos	Sim	M - Movimento	P - Patrimonial	NA - Não aplicável	NA - Não aplicável	0 - Não aplicável	76.2.9.2	Ativos biológicos	M - Movimento	P - Patrimonial	76.2.9.2
76.2.9.9	Outros	Sim	M - Movimento	P - Patrimonial	NA - Não aplicável	NA - Não aplicável	0 - Não aplicável	76.2.9.9	Outros	M - Movimento	P - Patrimonial	76.2.9.9
76.3	De provisões	Sim	A - Agregação	P - Patrimonial	NA - Não aplicável	NA - Não aplicável	0 - Não aplicável	76.3	De provisões	A - Agregação	P - Patrimonial	76.3
76.3.1	Impostos, contribuições e juros de mora	Sim	A - Agregação	P - Patrimonial	NA - Não aplicável	NA - Não aplicável	0 - Não aplicável	76.3.1	Impostos, contribuições e juros de mora	A - Agregação	P - Patrimonial	76.3.1
76.3.1.1	Impostos	Sim	M - Movimento	P - Patrimonial	NA - Não aplicável	NA - Não aplicável	0 - Não aplicável	76.3.1.1	Impostos	M - Movimento	P - Patrimonial	76.3.1.1
76.3.1.2	Contribuições	Sim	M - Movimento	P - Patrimonial	NA - Não aplicável	NA - Não aplicável	0 - Não aplicável	76.3.1.2	Contribuições	M - Movimento	P - Patrimonial	76.3.1.2
76.3.1.3	Juros de mora	Sim	M - Movimento	P - Patrimonial	NA - Não aplicável	NA - Não aplicável	0 - Não aplicável	76.3.1.3	Juros de mora	M - Movimento	P - Patrimonial	76.3.1.3
76.3.2	Garantias a clientes	Sim	M - Movimento	P - Patrimonial	NA - Não aplicável	NA - Não aplicável	0 - Não aplicável	76.3.2	Garantias a clientes	M - Movimento	P - Patrimonial	76.3.2
76.3.3	Processos judiciais em curso	Sim	M - Movimento	P - Patrimonial	NA - Não aplicável	NA - Não aplicável	0 - Não aplicável	76.3.3	Processos judiciais em curso	M - Movimento	P - Patrimonial	76.3.3
76.3.4	Acidentes de trabalho e doenças profissionais	Sim	M - Movimento	P - Patrimonial	NA - Não aplicável	NA - Não aplicável	0 - Não aplicável	76.3.4	Acidentes de trabalho e doenças profissionais	M - Movimento	P - Patrimonial	76.3.4
76.3.5	Matérias ambientais	Sim	M - Movimento	P - Patrimonial	NA - Não aplicável	NA - Não aplicável	0 - Não aplicável	76.3.5	Matérias ambientais	M - Movimento	P - Patrimonial	76.3.5
76.3.6	Contratos onerosos	Sim	M - Movimento	P - Patrimonial	NA - Não aplicável	NA - Não aplicável	0 - Não aplicável	76.3.6	Contratos onerosos	M - Movimento	P - Patrimonial	76.3.6
76.3.7	Reestruturação	Sim	M - Movimento	P - Patrimonial	NA - Não aplicável	NA - Não aplicável	0 - Não aplicável	76.3.7	Reestruturação	M - Movimento	P - Patrimonial	76.3.7
76.3.9	Outras provisões	Sim	M - Movimento	P - Patrimonial	NA - Não aplicável	NA - Não aplicável	0 - Não aplicável	76.3.9	Outras provisões	M - Movimento	P - Patrimonial	76.3.9
77	Ganhos por aumentos de justo valor	Sim	A - Agregação	P - Patrimonial	NA - Não aplicável	NA - Não aplicável	0 - Não aplicável	77	Ganhos por aumentos de justo valor	A - Agregação	P - Patrimonial	77
77.1	Em instrumentos financeiros	Sim	M - Movimento	P - Patrimonial	NA - Não aplicável	NA - Não aplicável	0 - Não aplicável	77.1	Em instrumentos financeiros	M - Movimento	P - Patrimonial	77.1
77.2	Em investimentos financeiros	Sim	M - Movimento	P - Patrimonial	NA - Não aplicável	NA - Não aplicável	0 - Não aplicável	77.2	Em investimentos financeiros	M - Movimento	P - Patrimonial	77.2
77.3	Em propriedades de investimento	Sim	M - Movimento	P - Patrimonial	NA - Não aplicável	NA - Não aplicável	0 - Não aplicável	77.3	Em propriedades de investimento	M - Movimento	P - Patrimonial	77.3
77.4	Em ativos biológicos	Sim	M - Movimento	P - Patrimonial	NA - Não aplicável	NA - Não aplicável	0 - Não aplicável	77.4	Em ativos biológicos	M - Movimento	P - Patrimonial	77.4
78	Outros rendimentos	Sim	A - Agregação	P - Patrimonial	NA - Não aplicável	NA - Não aplicável	0 - Não aplicável	78	Outros rendimentos	A - Agregação	P - Patrimonial	78
78.0	Outros rendimentos do Estado	Sim	M - Movimento	P - Patrimonial	NA - Não aplicável	NA - Não aplicável	0 - Não aplicável	78.0	Outros rendimentos do Estado	M - Movimento	P - Patrimonial	78.0
78.1	Rendimentos suplementares	Sim	A - Agregação	P - Patrimonial	NA - Não aplicável	NA - Não aplicável	0 - Não aplicável	78.1	Rendimentos suplementares	A - Agregação	P - Patrimonial	78.1
78.1.1	Serviços sociais	Sim	M - Movimento	P - Patrimonial	NA - Não aplicável	NA - Não aplicável	0 - Não aplicável	78.1.1	Serviços sociais	M - Movimento	P - Patrimonial	78.1.1
78.1.2	Arrendamento de espaços e aluguer de equipamento	Sim	M - Movimento	P - Patrimonial	NA - Não aplicável	NA - Não aplicável	0 - Não aplicável	78.1.2	Arrendamento de espaços e aluguer de equipamento	M - Movimento	P - Patrimonial	78.1.2
78.1.3	Estudos, projetos e assistência tecnológica	Sim	M - Movimento	P - Patrimonial	NA - Não aplicável	NA - Não aplicável	0 - Não aplicável	78.1.3	Estudos, projetos e assistência tecnológica	M - Movimento	P - Patrimonial	78.1.3
78.1.4	Royalties	Sim	M - Movimento	P - Patrimonial	NA - Não aplicável	NA - Não aplicável	0 - Não aplicável	78.1.4	Royalties	M - Movimento	P - Patrimonial	78.1.4
78.1.5	Desempenho de atividades noutras entidades	Sim	M - Movimento	P - Patrimonial	NA - Não aplicável	NA - Não aplicável	0 - Não aplicável	78.1.5	Desempenho de atividades noutras entidades	M - Movimento	P - Patrimonial	78.1.5

CPLC - CORRESPONDÊNCIA ENTRE O PCL E O PCC/SAL

(MUNICIPIO DE PONTA DELGADA)

Ano	2021
Número	1

Subsetor	Administração Local (SAL)
Data de Conferência	01-01-2021

O CPLC identifica a correspondência, unívoca, entre as contas do plano de contas local (PCL) e as contas do plano de contas central (PCC), devendo ser enviado previamente ao primeiro envio da informação dos dados transacionais. É necessária a atualização da correspondência sempre que ocorram alterações ao PCL ou à correspondência com as contas do PCC.

Monitorização	*Login*	*Data*	*Hora*
Inserção	anaguiar	14-02-2020	09:34:20
Modificação	filipevi	10-12-2021	16:00:19

PCL - Plano de Contas Local								Plano de Contas Central (PCC/SAL)				
Código	Designação	Oficial	Detalhe da Conta		Outros detalhes			Código	Designação	Detalhe da Conta		Cl. Equivalente TC/MF
			Tipo	Natureza	Exigibilidade	Natureza	Endividamento			Tipo	Natureza	
78.1.9	Outros rendimentos suplementares	Sim	A - Agregação	P - Patrimonial	NA - Não aplicável	NA - Não aplicável	0 - Não aplicável	78.1.9	Outros rendimentos suplementares	A - Agregação	P - Patrimonial	78.1.9
78.1.9.1	Material de Escritório	Sim	M - Movimento	P - Patrimonial	NA - Não aplicável	NA - Não aplicável	0 - Não aplicável	78.1.9.1	Material de Escritório	M - Movimento	P - Patrimonial	78.1.9
78.1.9.2	Fardamentos e Artigos Pessoais	Sim	M - Movimento	P - Patrimonial	NA - Não aplicável	NA - Não aplicável	0 - Não aplicável	78.1.9.2	Fardamentos e Artigos Pessoais	M - Movimento	P - Patrimonial	78.1.9
78.1.9.3	Bens Inutilizados	Sim	M - Movimento	P - Patrimonial	NA - Não aplicável	NA - Não aplicável	0 - Não aplicável	78.1.9.3	Bens Inutilizados	M - Movimento	P - Patrimonial	78.1.9
78.1.9.4	Produtos Agrícolas e Pecuários	Sim	M - Movimento	P - Patrimonial	NA - Não aplicável	NA - Não aplicável	0 - Não aplicável	78.1.9.4	Produtos Agrícolas e Pecuários	M - Movimento	P - Patrimonial	78.1.9
78.1.9.5	Produtos Alimentares e Bebidas	Sim	M - Movimento	P - Patrimonial	NA - Não aplicável	NA - Não aplicável	0 - Não aplicável	78.1.9.5	Produtos Alimentares e Bebidas	M - Movimento	P - Patrimonial	78.1.9
78.1.9.6	Materiais de Consumo	Sim	M - Movimento	P - Patrimonial	NA - Não aplicável	NA - Não aplicável	0 - Não aplicável	78.1.9.6	Materiais de Consumo	M - Movimento	P - Patrimonial	78.1.9
78.1.9.7	Não especificados inerentes ao valor acrescentado	Sim	M - Movimento	P - Patrimonial	NA - Não aplicável	NA - Não aplicável	0 - Não aplicável	78.1.9.7	Não especificados inerentes ao valor acrescentado	M - Movimento	P - Patrimonial	78.1.9
78.1.9.9	Outros	Sim	M - Movimento	P - Patrimonial	NA - Não aplicável	NA - Não aplicável	0 - Não aplicável	78.1.9.9	Outros	M - Movimento	P - Patrimonial	78.1.9
78.2	Descontos de pronto pagamento obtidos	Sim	M - Movimento	P - Patrimonial	NA - Não aplicável	NA - Não aplicável	0 - Não aplicável	78.2	Descontos de pronto pagamento obtidos	M - Movimento	P - Patrimonial	78.2
78.3	Recuperação de contas a receber	Sim	M - Movimento	P - Patrimonial	NA - Não aplicável	NA - Não aplicável	0 - Não aplicável	78.3	Recuperação de contas a receber	M - Movimento	P - Patrimonial	78.3
78.4	Ganhos em inventários	Sim	A - Agregação	P - Patrimonial	NA - Não aplicável	NA - Não aplicável	0 - Não aplicável	78.4	Ganhos em inventários	A - Agregação	P - Patrimonial	78.4
78.4.1	Sinistros	Sim	M - Movimento	P - Patrimonial	NA - Não aplicável	NA - Não aplicável	0 - Não aplicável	78.4.1	Sinistros	M - Movimento	P - Patrimonial	78.4.1
78.4.2	Sobras	Sim	M - Movimento	P - Patrimonial	NA - Não aplicável	NA - Não aplicável	0 - Não aplicável	78.4.2	Sobras	M - Movimento	P - Patrimonial	78.4.2
78.4.9	Outros ganhos	Sim	M - Movimento	P - Patrimonial	NA - Não aplicável	NA - Não aplicável	0 - Não aplicável	78.4.9	Outros ganhos	M - Movimento	P - Patrimonial	78.4.9
78.5	Rendimentos em entidades controladas, associadas e empreendimentos conjuntos	Sim	A - Agregação	P - Patrimonial	NA - Não aplicável	NA - Não aplicável	0 - Não aplicável	78.5	Rendimentos em entidades controladas, associadas e empreendimentos conjuntos	A - Agregação	P - Patrimonial	78.5
78.5.1	Aplicação do método da equivalência patrimonial	Sim	M - Movimento	P - Patrimonial	NA - Não aplicável	NA - Não aplicável	0 - Não aplicável	78.5.1	Aplicação do método da equivalência patrimonial	M - Movimento	P - Patrimonial	78.5.1
78.5.2	Alienações	Sim	M - Movimento	P - Patrimonial	NA - Não aplicável	NA - Não aplicável	0 - Não aplicável	78.5.2	Alienações	M - Movimento	P - Patrimonial	78.5.2
78.5.9	Outros rendimentos	Sim	M - Movimento	P - Patrimonial	NA - Não aplicável	NA - Não aplicável	0 - Não aplicável	78.5.9	Outros rendimentos	M - Movimento	P - Patrimonial	78.5.9
78.6	Rendimentos nos restantes ativos financeiros	Sim	A - Agregação	P - Patrimonial	NA - Não aplicável	NA - Não aplicável	0 - Não aplicável	78.6	Rendimentos nos restantes ativos financeiros	A - Agregação	P - Patrimonial	78.6
78.6.1	Diferenças de câmbio favoráveis na atividade de investimento	Sim	M - Movimento	P - Patrimonial	NA - Não aplicável	NA - Não aplicável	0 - Não aplicável	78.6.1	Diferenças de câmbio favoráveis na atividade de investimento	M - Movimento	P - Patrimonial	78.6.1
78.6.2	Alienações	Sim	M - Movimento	P - Patrimonial	NA - Não aplicável	NA - Não aplicável	0 - Não aplicável	78.6.2	Alienações	M - Movimento	P - Patrimonial	78.6.2
78.6.9	Outros rendimentos	Sim	A - Agregação	P - Patrimonial	NA - Não aplicável	NA - Não aplicável	0 - Não aplicável	78.6.9	Outros rendimentos	M - Movimento	P - Patrimonial	78.6.9
78.6.9.1	Juros de depósito a prazo não relacionados com o financiamento	Não	M - Movimento	P - Patrimonial	NA - Não aplicável	NA - Não aplicável	0 - Não aplicável	78.6.9	Outros rendimentos	M - Movimento	P - Patrimonial	78.6.9
78.7	Rendimentos em investimentos não financeiros	Sim	A - Agregação	P - Patrimonial	NA - Não aplicável	NA - Não aplicável	0 - Não aplicável	78.7	Rendimentos em investimentos não financeiros	A - Agregação	P - Patrimonial	78.7
78.7.1	Alienações	Sim	A - Agregação	P - Patrimonial	NA - Não aplicável	NA - Não aplicável	0 - Não aplicável	78.7.1	Alienações	A - Agregação	P - Patrimonial	78.7.1
78.7.1.1	Propriedades de investimento	Sim	M - Movimento	P - Patrimonial	NA - Não aplicável	NA - Não aplicável	0 - Não aplicável	78.7.1.1	Propriedades de investimento	M - Movimento	P - Patrimonial	78.7.1.1
78.7.1.2	Ativos fixos tangíveis	Sim	M - Movimento	P - Patrimonial	NA - Não aplicável	NA - Não aplicável	0 - Não aplicável	78.7.1.2	Ativos fixos tangíveis	M - Movimento	P - Patrimonial	78.7.1.2
78.7.1.3	Ativos intangíveis	Sim	M - Movimento	P - Patrimonial	NA - Não aplicável	NA - Não aplicável	0 - Não aplicável	78.7.1.3	Ativos intangíveis	M - Movimento	P - Patrimonial	78.7.1.3
78.7.2	Sinistros	Sim	M - Movimento	P - Patrimonial	NA - Não aplicável	NA - Não aplicável	0 - Não aplicável	78.7.2	Sinistros	M - Movimento	P - Patrimonial	78.7.2
78.7.3	Rendas em propriedades de investimento	Sim	A - Agregação	P - Patrimonial	NA - Não aplicável	NA - Não aplicável	0 - Não aplicável	78.7.3	Rendas em propriedades de investimento	A - Agregação	P - Patrimonial	78.7.3
78.7.3.0	Bens de domínio público	Sim	M - Movimento	P - Patrimonial	NA - Não aplicável	NA - Não aplicável	0 - Não aplicável	78.7.3.0	Bens de domínio público	M - Movimento	P - Patrimonial	78.7.3.0
78.7.3.1	Terrenos	Sim	A - Agregação	P - Patrimonial	NA - Não aplicável	NA - Não aplicável	0 - Não aplicável	78.7.3.1	Terrenos	A - Agregação	P - Patrimonial	78.7.3.1
78.7.3.1.01	Terenos e Recursos Naturais	Sim	M - Movimento	P - Patrimonial	NA - Não aplicável	NA - Não aplicável	0 - Não aplicável	78.7.3.1.1	Terenos e Recursos Naturais	M - Movimento	P - Patrimonial	78.7.3.1
78.7.3.1.02	Rendas Terrenos Concessionário Energia Elétrica (EDP)	Sim	M - Movimento	P - Patrimonial	NA - Não aplicável	NA - Não aplicável	0 - Não aplicável	78.7.3.1.2	Rendas Terrenos Concessionário Energia Elétrica (EDP)	M - Movimento	P - Patrimonial	78.7.3.1
78.7.3.1.09	Outros	Sim	M - Movimento	P - Patrimonial	NA - Não aplicável	NA - Não aplicável	0 - Não aplicável	78.7.3.1.9	Outros	M - Movimento	P - Patrimonial	78.7.3.1
78.7.3.2	Edifícios e outras construções	Sim	M - Movimento	P - Patrimonial	NA - Não aplicável	NA - Não aplicável	0 - Não aplicável	78.7.3.2	Edifícios e outras construções	M - Movimento	P - Patrimonial	78.7.3.2
78.7.9	Outros rendimentos	Sim	A - Agregação	P - Patrimonial	NA - Não aplicável	NA - Não aplicável	0 - Não aplicável	78.7.9	Outros rendimentos	A - Agregação	P - Patrimonial	78.7.9
78.7.9.1	Direitos de propriedade industrial	Sim	M - Movimento	P - Patrimonial	NA - Não aplicável	NA - Não aplicável	0 - Não aplicável	78.7.9.1	Direitos de propriedade industrial	M - Movimento	P - Patrimonial	78.7.9
78.7.9.9	Outros	Sim	M - Movimento	P - Patrimonial	NA - Não aplicável	NA - Não aplicável	0 - Não aplicável	78.7.9.9	Outros	M - Movimento	P - Patrimonial	78.7.9
78.8	Outros	Sim	A - Agregação	P - Patrimonial	NA - Não aplicável	NA - Não aplicável	0 - Não aplicável	78.8	Outros	A - Agregação	P - Patrimonial	78.8
78.8.0	Outros rendimentos do Estado	Sim	A - Agregação	P - Patrimonial	NA - Não aplicável	NA - Não aplicável	0 - Não aplicável	78.8.0	Outros rendimentos do Estado	A - Agregação	P - Patrimonial	78.8.0
78.8.0.1	Rendimentos correntes	Sim	A - Agregação	P - Patrimonial	NA - Não aplicável	NA - Não aplicável	0 - Não aplicável	78.8.0.1	Rendimentos correntes	A - Agregação	P - Patrimonial	78.8.0.1
78.8.0.1.01	Prémios, taxas por garantia de risco e diferenças de câmbio	Sim	M - Movimento	P - Patrimonial	NA - Não aplicável	NA - Não aplicável	0 - Não aplicável	78.8.0.1.1	Prémios, taxas por garantia de risco e diferenças de câmbio	M - Movimento	P - Patrimonial	78.8.0.1.1
78.8.0.1.02	Produto da venda de valores desamoedados	Sim	M - Movimento	P - Patrimonial	NA - Não aplicável	NA - Não aplicável	0 - Não aplicável	78.8.0.1.2	Produto da venda de valores desamoedados	M - Movimento	P - Patrimonial	78.8.0.1.2
78.8.0.1.03	Lucros de amoedação	Sim	M - Movimento	P - Patrimonial	NA - Não aplicável	NA - Não aplicável	0 - Não aplicável	78.8.0.1.3	Lucros de amoedação	M - Movimento	P - Patrimonial	78.8.0.1.3
78.8.0.1.09	Outros rendimentos correntes	Sim	M - Movimento	P - Patrimonial	NA - Não aplicável	NA - Não aplicável	0 - Não aplicável	78.8.0.1.9	Outros rendimentos correntes	M - Movimento	P - Patrimonial	78.8.0.1.9
78.8.0.2	Rendimentos de capital	Sim	A - Agregação	P - Patrimonial	NA - Não aplicável	NA - Não aplicável	0 - Não aplicável	78.8.0.2	Rendimentos de capital	A - Agregação	P - Patrimonial	78.8.0.2
78.8.0.2.01	Indemnizações	Sim	M - Movimento	P - Patrimonial	NA - Não aplicável	NA - Não aplicável	0 - Não aplicável	78.8.0.2.1	Indemnizações	M - Movimento	P - Patrimonial	78.8.0.2.1
78.8.0.2.09	Outros rendimentos de capital	Sim	M - Movimento	P - Patrimonial	NA - Não aplicável	NA - Não aplicável	0 - Não aplicável	78.8.0.2.9	Outros rendimentos de capital	M - Movimento	P - Patrimonial	78.8.0.2.9

CPLC - CORRESPONDÊNCIA ENTRE O PCL E O PCC/SAL

(MUNICIPIO DE PONTA DELGADA)

Ano	2021
Número	1

Subsetor	Administração Local (SAL)
Data de Conferência	01-01-2021

O CPLC identifica a correspondência, unívoca, entre as contas do plano de contas local (PCL) e as contas do plano de contas central (PCC), devendo ser enviado previamente ao primeiro envio da informação dos dados transacionais. É necessária a atualização da correspondência sempre que ocorram alterações ao PCL ou à correspondência com as contas do PCC.

Monitorização	*Login*	*Data*	*Hora*
Inserção	anaguiar	14-02-2020	09:34:20
Modificação	filipevi	10-12-2021	16:00:19

PCL - Plano de Contas Local								Plano de Contas Central (PCC/SAL)				
Código	Designação	Oficial	Detalhe da Conta		Outros detalhes			Código	Designação	Detalhe da Conta		Cl. Equivalente TC/MF
			Tipo	Natureza	Exigibilidade	Natureza	Endividamento			Tipo	Natureza	
78.8.1	Correções relativas a períodos anteriores	Sim	A - Agregação	P - Patrimonial	NA - Não aplicável	NA - Não aplicável	0 - Não aplicável	78.8.1	Correções relativas a períodos anteriores	A - Agregação	P - Patrimonial	78.8.1
78.8.1.1	Correções de impostos diretos	Sim	A - Agregação	P - Patrimonial	NA - Não aplicável	NA - Não aplicável	0 - Não aplicável	78.8.1.1	Correções de impostos diretos	A - Agregação	P - Patrimonial	78.8.1.1
78.8.1.1.01	Imposto sobre o rendimento das pessoas singulares	Sim	M - Movimento	P - Patrimonial	NA - Não aplicável	NA - Não aplicável	0 - Não aplicável	78.8.1.1.1	Imposto sobre o rendimento das pessoas singulares	M - Movimento	P - Patrimonial	78.8.1.1.1
78.8.1.1.02	Imposto sobre o rendimento das pessoas coletivas	Sim	M - Movimento	P - Patrimonial	NA - Não aplicável	NA - Não aplicável	0 - Não aplicável	78.8.1.1.2	Imposto sobre o rendimento das pessoas coletivas	M - Movimento	P - Patrimonial	78.8.1.1.2
78.8.1.1.03	Derrama	Sim	M - Movimento	P - Patrimonial	NA - Não aplicável	NA - Não aplicável	0 - Não aplicável	78.8.1.1.3	Derrama	M - Movimento	P - Patrimonial	78.8.1.1.3
78.8.1.1.04	Imposto municipal sobre imóveis	Sim	M - Movimento	P - Patrimonial	NA - Não aplicável	NA - Não aplicável	0 - Não aplicável	78.8.1.1.4	Imposto municipal sobre imóveis	M - Movimento	P - Patrimonial	78.8.1.1.4
78.8.1.1.05	Imposto único de circulação	Sim	M - Movimento	P - Patrimonial	NA - Não aplicável	NA - Não aplicável	0 - Não aplicável	78.8.1.1.5	Imposto único de circulação	M - Movimento	P - Patrimonial	78.8.1.1.5
78.8.1.1.06	Imposto do uso, porte e detenção de armas	Sim	M - Movimento	P - Patrimonial	NA - Não aplicável	NA - Não aplicável	0 - Não aplicável	78.8.1.1.6	Imposto do uso, porte e detenção de armas	M - Movimento	P - Patrimonial	78.8.1.1.6
78.8.1.1.07	Impostos abolidos	Sim	M - Movimento	P - Patrimonial	NA - Não aplicável	NA - Não aplicável	0 - Não aplicável	78.8.1.1.7	Impostos abolidos	M - Movimento	P - Patrimonial	78.8.1.1.7
78.8.1.1.09	Outros	Sim	M - Movimento	P - Patrimonial	NA - Não aplicável	NA - Não aplicável	0 - Não aplicável	78.8.1.1.9	Outros	M - Movimento	P - Patrimonial	78.8.1.1.9
78.8.1.2	Correções de impostos indiretos	Sim	A - Agregação	P - Patrimonial	NA - Não aplicável	NA - Não aplicável	0 - Não aplicável	78.8.1.2	Correções de impostos indiretos	A - Agregação	P - Patrimonial	78.8.1.2
78.8.1.2.01	Imposto sobre valor acrescentado	Sim	M - Movimento	P - Patrimonial	NA - Não aplicável	NA - Não aplicável	0 - Não aplicável	78.8.1.2.01	Imposto sobre valor acrescentado	M - Movimento	P - Patrimonial	78.8.1.2.01
78.8.1.2.02	Imposto sobre produtos petrolíferos	Sim	M - Movimento	P - Patrimonial	NA - Não aplicável	NA - Não aplicável	0 - Não aplicável	78.8.1.2.02	Imposto sobre produtos petrolíferos	M - Movimento	P - Patrimonial	78.8.1.2.02
78.8.1.2.03	Imposto sobre veículos	Sim	M - Movimento	P - Patrimonial	NA - Não aplicável	NA - Não aplicável	0 - Não aplicável	78.8.1.2.03	Imposto sobre veículos	M - Movimento	P - Patrimonial	78.8.1.2.03
78.8.1.2.04	Imposto de consumo sobre o tabaco	Sim	M - Movimento	P - Patrimonial	NA - Não aplicável	NA - Não aplicável	0 - Não aplicável	78.8.1.2.04	Imposto de consumo sobre o tabaco	M - Movimento	P - Patrimonial	78.8.1.2.04
78.8.1.2.05	Imposto sobre álcool e bebidas alcoólicas	Sim	M - Movimento	P - Patrimonial	NA - Não aplicável	NA - Não aplicável	0 - Não aplicável	78.8.1.2.05	Imposto sobre álcool e bebidas alcoólicas	M - Movimento	P - Patrimonial	78.8.1.2.05
78.8.1.2.06	Jogos sociais e imposto de jogo	Sim	M - Movimento	P - Patrimonial	NA - Não aplicável	NA - Não aplicável	0 - Não aplicável	78.8.1.2.06	Jogos sociais e imposto de jogo	M - Movimento	P - Patrimonial	78.8.1.2.06
78.8.1.2.07	Imposto de selo	Sim	M - Movimento	P - Patrimonial	NA - Não aplicável	NA - Não aplicável	0 - Não aplicável	78.8.1.2.07	Imposto de selo	M - Movimento	P - Patrimonial	78.8.1.2.07
78.8.1.2.08	Contribuição do serviço rodoviário	Sim	M - Movimento	P - Patrimonial	NA - Não aplicável	NA - Não aplicável	0 - Não aplicável	78.8.1.2.08	Contribuição do serviço rodoviário	M - Movimento	P - Patrimonial	78.8.1.2.08
78.8.1.2.09	Contribuição do audiovisual	Sim	M - Movimento	P - Patrimonial	NA - Não aplicável	NA - Não aplicável	0 - Não aplicável	78.8.1.2.09	Contribuição do audiovisual	M - Movimento	P - Patrimonial	78.8.1.2.09
78.8.1.2.99	Outros	Sim	M - Movimento	P - Patrimonial	NA - Não aplicável	NA - Não aplicável	0 - Não aplicável	78.8.1.2.99	Outros	M - Movimento	P - Patrimonial	78.8.1.2.99
78.8.1.3	Correção de taxas	Sim	M - Movimento	P - Patrimonial	NA - Não aplicável	NA - Não aplicável	0 - Não aplicável	78.8.1.3	Correção de taxas	M - Movimento	P - Patrimonial	78.8.1.3
78.8.1.4	Devolução de transferências concedidas por incumprimento	Sim	M - Movimento	P - Patrimonial	NA - Não aplicável	NA - Não aplicável	0 - Não aplicável	78.8.1.4	Devolução de transferências concedidas por incumprimento	M - Movimento	P - Patrimonial	78.8.1.4
78.8.1.5	Regularizações a contribuições declaradas	Sim	M - Movimento	P - Patrimonial	NA - Não aplicável	NA - Não aplicável	0 - Não aplicável	78.8.1.5	Regularizações a contribuições declaradas	M - Movimento	P - Patrimonial	78.8.1.5
78.8.1.9	Outras	Sim	A - Agregação	P - Patrimonial	NA - Não aplicável	NA - Não aplicável	0 - Não aplicável	78.8.1.9	Outras	A - Agregação	P - Patrimonial	78.8.1.9
78.8.1.9.01	Correções de estimativas	Sim	M - Movimento	P - Patrimonial	NA - Não aplicável	NA - Não aplicável	0 - Não aplicável	78.8.1.9.1	Correções de estimativas	M - Movimento	P - Patrimonial	78.8.1.9
78.8.1.9.09	Outras correções	Sim	M - Movimento	P - Patrimonial	NA - Não aplicável	NA - Não aplicável	0 - Não aplicável	78.8.1.9.9	Outras correções	M - Movimento	P - Patrimonial	78.8.1.9
78.8.2	Excesso de estimativa para impostos	Sim	M - Movimento	P - Patrimonial	NA - Não aplicável	NA - Não aplicável	0 - Não aplicável	78.8.2	Excesso de estimativa para impostos	M - Movimento	P - Patrimonial	78.8.2
78.8.3	Imputação de subsídios e transferências para investimentos	Sim	A - Agregação	P - Patrimonial	NA - Não aplicável	NA - Não aplicável	0 - Não aplicável	78.8.3	Imputação de subsídios e transferências para investimentos	A - Agregação	P - Patrimonial	78.8.3
78.8.3.1	Administrações Públicas	Sim	A - Agregação	P - Patrimonial	NA - Não aplicável	NA - Não aplicável	0 - Não aplicável	78.8.3.1	Administrações Públicas	A - Agregação	P - Patrimonial	78.8.3
78.8.3.1.01	Estado	Sim	A - Agregação	P - Patrimonial	NA - Não aplicável	NA - Não aplicável	0 - Não aplicável	78.8.3.1.1	Estado	A - Agregação	P - Patrimonial	78.8.3
78.8.3.1.01.1	Cooperação Técnica e Financeira	Sim	A - Agregação	P - Patrimonial	NA - Não aplicável	NA - Não aplicável	0 - Não aplicável	78.8.3.1.1.1	Cooperação Técnica e Financeira	A - Agregação	P - Patrimonial	78.8.3
78.8.3.1.01.1.1	Protocolos	Sim	M - Movimento	P - Patrimonial	NA - Não aplicável	NA - Não aplicável	0 - Não aplicável	78.8.3.1.1.1.1	Protocolos	M - Movimento	P - Patrimonial	78.8.3
78.8.3.1.01.1.2	Contratos-Programa	Sim	M - Movimento	P - Patrimonial	NA - Não aplicável	NA - Não aplicável	0 - Não aplicável	78.8.3.1.1.1.2	Contratos-Programa	M - Movimento	P - Patrimonial	78.8.3
78.8.3.1.01.1.9	Outros	Sim	M - Movimento	P - Patrimonial	NA - Não aplicável	NA - Não aplicável	0 - Não aplicável	78.8.3.1.1.1.9	Outros	M - Movimento	P - Patrimonial	78.8.3
78.8.3.1.01.9	Outros	Sim	M - Movimento	P - Patrimonial	NA - Não aplicável	NA - Não aplicável	0 - Não aplicável	78.8.3.1.1.9	Outros	M - Movimento	P - Patrimonial	78.8.3
78.8.3.1.02	Serviços e Fundos Autónomos	Sim	A - Agregação	P - Patrimonial	NA - Não aplicável	NA - Não aplicável	0 - Não aplicável	78.8.3.1.2	Serviços e Fundos Autónomos	A - Agregação	P - Patrimonial	78.8.3
78.8.3.1.02.1	IRHU	Sim	M - Movimento	P - Patrimonial	NA - Não aplicável	NA - Não aplicável	0 - Não aplicável	78.8.3.1.2.1	IRHU	M - Movimento	P - Patrimonial	78.8.3
78.8.3.1.02.9	Outros	Sim	M - Movimento	P - Patrimonial	NA - Não aplicável	NA - Não aplicável	0 - Não aplicável	78.8.3.1.2.9	Outros	M - Movimento	P - Patrimonial	78.8.3
78.8.3.1.03	Administração Local	Sim	A - Agregação	P - Patrimonial	NA - Não aplicável	NA - Não aplicável	0 - Não aplicável	78.8.3.1.3	Administração Local	A - Agregação	P - Patrimonial	78.8.3
78.8.3.1.03.1	Associações de Municípios	Sim	M - Movimento	P - Patrimonial	NA - Não aplicável	NA - Não aplicável	0 - Não aplicável	78.8.3.1.3.1	Associações de Municípios	M - Movimento	P - Patrimonial	78.8.3
78.8.3.1.03.2	Municípios	Sim	M - Movimento	P - Patrimonial	NA - Não aplicável	NA - Não aplicável	0 - Não aplicável	78.8.3.1.3.2	Municípios	M - Movimento	P - Patrimonial	78.8.3
78.8.3.1.03.3	Serviços Municipalizados	Sim	M - Movimento	P - Patrimonial	NA - Não aplicável	NA - Não aplicável	0 - Não aplicável	78.8.3.1.3.3	Serviços Municipalizados	M - Movimento	P - Patrimonial	78.8.3
78.8.3.1.03.4	Associações de Freguesias	Sim	M - Movimento	P - Patrimonial	NA - Não aplicável	NA - Não aplicável	0 - Não aplicável	78.8.3.1.3.4	Associações de Freguesias	M - Movimento	P - Patrimonial	78.8.3
78.8.3.1.03.5	Freguesias	Sim	M - Movimento	P - Patrimonial	NA - Não aplicável	NA - Não aplicável	0 - Não aplicável	78.8.3.1.3.5	Freguesias	M - Movimento	P - Patrimonial	78.8.3
78.8.3.1.03.6	Empresas Locais	Sim	M - Movimento	P - Patrimonial	NA - Não aplicável	NA - Não aplicável	0 - Não aplicável	78.8.3.1.3.6	Empresas Locais	M - Movimento	P - Patrimonial	78.8.3
78.8.3.1.03.9	Outros	Sim	M - Movimento	P - Patrimonial	NA - Não aplicável	NA - Não aplicável	0 - Não aplicável	78.8.3.1.3.9	Outros	M - Movimento	P - Patrimonial	78.8.3
78.8.3.1.04	Administração Regional	Sim	A - Agregação	P - Patrimonial	NA - Não aplicável	NA - Não aplicável	0 - Não aplicável	78.8.3.1.4	Administração Regional	A - Agregação	P - Patrimonial	78.8.3
78.8.3.1.04.1	RAA	Sim	M - Movimento	P - Patrimonial	NA - Não aplicável	NA - Não aplicável	0 - Não aplicável	78.8.3.1.4.1	RAA	M - Movimento	P - Patrimonial	78.8.3
78.8.3.1.04.2	RAM	Sim	M - Movimento	P - Patrimonial	NA - Não aplicável	NA - Não aplicável	0 - Não aplicável	78.8.3.1.4.2	RAM	M - Movimento	P - Patrimonial	78.8.3
78.8.3.1.05	Segurança Social	Sim	M - Movimento	P - Patrimonial	NA - Não aplicável	NA - Não aplicável	0 - Não aplicável	78.8.3.1.5	Segurança Social	M - Movimento	P - Patrimonial	78.8.3
78.8.3.2	Instituições sem fins lucrativos	Sim	M - Movimento	P - Patrimonial	NA - Não aplicável	NA - Não aplicável	0 - Não aplicável	78.8.3.2	Instituições sem fins lucrativos	M - Movimento	P - Patrimonial	78.8.3
78.8.3.3	Famílias	Sim	M - Movimento	P - Patrimonial	NA - Não aplicável	NA - Não aplicável	0 - Não aplicável	78.8.3.3	Famílias	M - Movimento	P - Patrimonial	78.8.3
78.8.3.4	Resto do Mundo	Sim	A - Agregação	P - Patrimonial	NA - Não aplicável	NA - Não aplicável	0 - Não aplicável	78.8.3.4	Resto do Mundo	A - Agregação	P - Patrimonial	78.8.3

CPLC - CORRESPONDÊNCIA ENTRE O PCL E O PCC/SAL

(MUNICIPIO DE PONTA DELGADA)

Ano	2021
Número	1

Subsetor	Administração Local (SAL)
Data de Conferência	01-01-2021

O CPLC identifica a correspondência, unívoca, entre as contas do plano de contas local (PCL) e as contas do plano de contas central (PCC), devendo ser enviado previamente ao primeiro envio da informação dos dados transacionais. É necessária a atualização da correspondência sempre que ocorram alterações ao PCL ou à correspondência com as contas do PCC.

Monitorização	*Login*	*Data*	*Hora*
Inserção	anaguiar	14-02-2020	09:34:20
Modificação	filipevi	10-12-2021	16:00:19

PCL - Plano de Contas Local								Plano de Contas Central (PCC/SAL)				
Código	Designação	Oficial	Detalhe da Conta		Outros detalhes			Código	Designação	Detalhe da Conta		Cl. Equivalente TC/MF
			Tipo	Natureza	Exigibilidade	Natureza	Endividamento			Tipo	Natureza	
78.8.3.4.01	FEDER	Sim	A - Agregação	P - Patrimonial	NA - Não aplicável	NA - Não aplicável	0 - Não aplicável	78.8.3.4.1	FEDER	M - Movimento	P - Patrimonial	78.8.3
78.8.3.4.01.1	PEDRA II	Não	M - Movimento	P - Patrimonial	NA - Não aplicável	NA - Não aplicável	0 - Não aplicável	78.8.3.4.1	FEDER	M - Movimento	P - Patrimonial	78.8.3
78.8.3.4.01.2	PRODESA	Não	M - Movimento	P - Patrimonial	NA - Não aplicável	NA - Não aplicável	0 - Não aplicável	78.8.3.4.1	FEDER	M - Movimento	P - Patrimonial	78.8.3
78.8.3.4.01.3	URBCOM	Não	M - Movimento	P - Patrimonial	NA - Não aplicável	NA - Não aplicável	0 - Não aplicável	78.8.3.4.1	FEDER	M - Movimento	P - Patrimonial	78.8.3
78.8.3.4.01.4	PROCONVERGÊNCIA	Não	M - Movimento	P - Patrimonial	NA - Não aplicável	NA - Não aplicável	0 - Não aplicável	78.8.3.4.1	FEDER	M - Movimento	P - Patrimonial	78.8.3
78.8.3.4.01.5	PCT-MAC	Não	M - Movimento	P - Patrimonial	NA - Não aplicável	NA - Não aplicável	0 - Não aplicável	78.8.3.4.1	FEDER	M - Movimento	P - Patrimonial	78.8.3
78.8.3.4.01.6	INTERREG III	Não	M - Movimento	P - Patrimonial	NA - Não aplicável	NA - Não aplicável	0 - Não aplicável	78.8.3.4.1	FEDER	M - Movimento	P - Patrimonial	78.8.3
78.8.3.4.01.7	PO AÇORES 2021	Não	M - Movimento	P - Patrimonial	NA - Não aplicável	NA - Não aplicável	0 - Não aplicável	78.8.3.4.1	FEDER	M - Movimento	P - Patrimonial	78.8.3
78.8.3.4.01.8	PRORRURAL	Não	M - Movimento	P - Patrimonial	NA - Não aplicável	NA - Não aplicável	0 - Não aplicável	78.8.3.4.1	FEDER	M - Movimento	P - Patrimonial	78.8.3
78.8.3.4.01.9	PITER	Não	M - Movimento	P - Patrimonial	NA - Não aplicável	NA - Não aplicável	0 - Não aplicável	78.8.3.4.1	FEDER	M - Movimento	P - Patrimonial	78.8.3
78.8.3.4.02	Fundo de Coesão	Sim	M - Movimento	P - Patrimonial	NA - Não aplicável	NA - Não aplicável	0 - Não aplicável	78.8.3.4.2	Fundo de Coesão	M - Movimento	P - Patrimonial	78.8.3
78.8.3.4.03	Fundo Social Europeu	Sim	M - Movimento	P - Patrimonial	NA - Não aplicável	NA - Não aplicável	0 - Não aplicável	78.8.3.4.3	Fundo Social Europeu	M - Movimento	P - Patrimonial	78.8.3
78.8.3.4.04	LEADER	Sim	M - Movimento	P - Patrimonial	NA - Não aplicável	NA - Não aplicável	0 - Não aplicável	78.8.3.4.4	LEADER	M - Movimento	P - Patrimonial	78.8.3
78.8.3.4.09	Outras	Sim	M - Movimento	P - Patrimonial	NA - Não aplicável	NA - Não aplicável	0 - Não aplicável	78.8.3.4.9	Outras	M - Movimento	P - Patrimonial	78.8.3
78.8.3.5	Sociedades e Quase Sociedades Não FInanceiras	Sim	M - Movimento	P - Patrimonial	NA - Não aplicável	NA - Não aplicável	0 - Não aplicável	78.8.3.5	Sociedades e Quase Sociedades Não FInanceiras	M - Movimento	P - Patrimonial	78.8.3
78.8.3.9	Outras entidades	Sim	M - Movimento	P - Patrimonial	NA - Não aplicável	NA - Não aplicável	0 - Não aplicável	78.8.3.9	Outras entidades	M - Movimento	P - Patrimonial	78.8.3
78.8.4	Ganhos em outros instrumentos financeiros	Sim	M - Movimento	P - Patrimonial	NA - Não aplicável	NA - Não aplicável	0 - Não aplicável	78.8.4	Ganhos em outros instrumentos financeiros	M - Movimento	P - Patrimonial	78.8.4
78.8.5	Restituição de impostos	Sim	M - Movimento	P - Patrimonial	NA - Não aplicável	NA - Não aplicável	0 - Não aplicável	78.8.5	Restituição de impostos	M - Movimento	P - Patrimonial	78.8.5
78.8.6	Diferenças de câmbio favoráveis na atividade operacional	Sim	M - Movimento	P - Patrimonial	NA - Não aplicável	NA - Não aplicável	0 - Não aplicável	78.8.6	Diferenças de câmbio favoráveis na atividade operacional	M - Movimento	P - Patrimonial	78.8.6
78.8.9	Outros não especificados	Sim	A - Agregação	P - Patrimonial	NA - Não aplicável	NA - Não aplicável	0 - Não aplicável	78.8.9	Outros não especificados	A - Agregação	P - Patrimonial	78.8.9
78.8.9.1	Correntes	Sim	M - Movimento	P - Patrimonial	NA - Não aplicável	NA - Não aplicável	0 - Não aplicável	78.8.9.1	Correntes	M - Movimento	P - Patrimonial	78.8.9.1
78.8.9.2	De capital	Sim	M - Movimento	P - Patrimonial	NA - Não aplicável	NA - Não aplicável	0 - Não aplicável	78.8.9.2	De capital	M - Movimento	P - Patrimonial	78.8.9.2
79	Juros, dividendos e outros rendimentos similares	Sim	A - Agregação	P - Patrimonial	NA - Não aplicável	NA - Não aplicável	0 - Não aplicável	79	Juros, dividendos e outros rendimentos similares	A - Agregação	P - Patrimonial	79
79.0	Gestão da tesouraria e da dívida direta do Estado	Sim	A - Agregação	P - Patrimonial	NA - Não aplicável	NA - Não aplicável	0 - Não aplicável	79.0	Gestão da tesouraria e da dívida direta do Estado	A - Agregação	P - Patrimonial	79.0
79.0.1	Emissão e gestão da dívida direta do Estado ou das Regiões Autónomas	Sim	M - Movimento	P - Patrimonial	NA - Não aplicável	NA - Não aplicável	0 - Não aplicável	79.0.1	Emissão e gestão da dívida direta do Estado ou das Regiões Autónomas	M - Movimento	P - Patrimonial	79.0.1
79.0.2	Gestão da Tesouraria do Estado ou das Regiões Autónomas	Sim	M - Movimento	P - Patrimonial	NA - Não aplicável	NA - Não aplicável	0 - Não aplicável	79.0.2	Gestão da Tesouraria do Estado ou das Regiões Autónomas	M - Movimento	P - Patrimonial	79.0.2
79.1	Juros obtidos	Sim	A - Agregação	P - Patrimonial	NA - Não aplicável	NA - Não aplicável	0 - Não aplicável	79.1	Juros obtidos	A - Agregação	P - Patrimonial	79.1
79.1.1	Residentes	Sim	M - Movimento	P - Patrimonial	NA - Não aplicável	NA - Não aplicável	0 - Não aplicável	79.1.1	Residentes	M - Movimento	P - Patrimonial	79.1.1
79.1.2	Não residentes	Sim	M - Movimento	P - Patrimonial	NA - Não aplicável	NA - Não aplicável	0 - Não aplicável	79.1.2	Não residentes	M - Movimento	P - Patrimonial	79.1.2
79.1.8	Valor temporal do dinheiro	Sim	M - Movimento	P - Patrimonial	NA - Não aplicável	NA - Não aplicável	0 - Não aplicável	79.1.8	Valor temporal do dinheiro	M - Movimento	P - Patrimonial	79.1.8
79.2	Dividendos obtidos	Sim	A - Agregação	P - Patrimonial	NA - Não aplicável	NA - Não aplicável	0 - Não aplicável	79.2	Dividendos obtidos	A - Agregação	P - Patrimonial	79.2
79.2.1	Entidades controladas, associadas e empreendimentos conjuntos	Sim	A - Agregação	P - Patrimonial	NA - Não aplicável	NA - Não aplicável	0 - Não aplicável	79.2.1	Entidades controladas, associadas e empreendimentos conjuntos	A - Agregação	P - Patrimonial	79.2.1
79.2.1.1	Empresas Locais	Sim	M - Movimento	P - Patrimonial	NA - Não aplicável	NA - Não aplicável	0 - Não aplicável	79.2.1.1	Empresas Locais	M - Movimento	P - Patrimonial	79.2.1
79.2.1.9	Outros	Sim	M - Movimento	P - Patrimonial	NA - Não aplicável	NA - Não aplicável	0 - Não aplicável	79.2.1.9	Outros	M - Movimento	P - Patrimonial	79.2.1
79.2.2	Outras entidades	Sim	A - Agregação	P - Patrimonial	NA - Não aplicável	NA - Não aplicável	0 - Não aplicável	79.2.2	Outras entidades	A - Agregação	P - Patrimonial	79.2.2
79.2.2.1	Sociedades Financeiras	Sim	M - Movimento	P - Patrimonial	NA - Não aplicável	NA - Não aplicável	0 - Não aplicável	79.2.2.1	Sociedades Financeiras	M - Movimento	P - Patrimonial	79.2.2
79.2.2.2	Fundo de Apoio Municipal (FAM)	Sim	M - Movimento	P - Patrimonial	NA - Não aplicável	NA - Não aplicável	0 - Não aplicável	79.2.2.2	Fundo de Apoio Municipal (FAM)	M - Movimento	P - Patrimonial	79.2.2
79.2.2.9	Outros	Sim	M - Movimento	P - Patrimonial	NA - Não aplicável	NA - Não aplicável	0 - Não aplicável	79.2.2.9	Outros	M - Movimento	P - Patrimonial	79.2.2
79.3	Diferenças de câmbio favoráveis na atividade de financiamento	Sim	M - Movimento	P - Patrimonial	NA - Não aplicável	NA - Não aplicável	0 - Não aplicável	79.3	Diferenças de câmbio favoráveis na atividade de financiamento	M - Movimento	P - Patrimonial	79.3
79.9	Outros rendimentos similares	Sim	M - Movimento	P - Patrimonial	NA - Não aplicável	NA - Não aplicável	0 - Não aplicável	79.9	Outros rendimentos similares	M - Movimento	P - Patrimonial	79.9
81	Resultado Líquido do Período	Sim	A - Agregação	P - Patrimonial	NA - Não aplicável	NA - Não aplicável	0 - Não aplicável	81	Resultado Líquido do Período	A - Agregação	P - Patrimonial	81
81.1	Resultado antes de impostos	Sim	M - Movimento	P - Patrimonial	NA - Não aplicável	NA - Não aplicável	0 - Não aplicável	81.1	Resultado antes de impostos	M - Movimento	P - Patrimonial	81.1
81.2	Imposto sobre o rendimento do período	Sim	A - Agregação	P - Patrimonial	NA - Não aplicável	NA - Não aplicável	0 - Não aplicável	81.2	Imposto sobre o rendimento do período	A - Agregação	P - Patrimonial	81.2
81.2.1	Imposto estimado para o período	Sim	M - Movimento	P - Patrimonial	NA - Não aplicável	NA - Não aplicável	0 - Não aplicável	81.2.1	Imposto estimado para o período	M - Movimento	P - Patrimonial	81.2.1
81.2.2	Imposto diferido	Sim	M - Movimento	P - Patrimonial	NA - Não aplicável	NA - Não aplicável	0 - Não aplicável	81.2.2	Imposto diferido	M - Movimento	P - Patrimonial	81.2.2
81.8	Resultado líquido	Sim	M - Movimento	P - Patrimonial	NA - Não aplicável	NA - Não aplicável	0 - Não aplicável	81.8	Resultado líquido	M - Movimento	P - Patrimonial	81.8
89	Dividendos antecipados	Sim	M - Movimento	P - Patrimonial	NA - Não aplicável	NA - Não aplicável	0 - Não aplicável	89	Dividendos antecipados	M - Movimento	P - Patrimonial	89

DOCUMENTOS GENÉRICOS

PONTA DELGADA
CÂMARA MUNICIPAL

Praça do Município • 9504-523 PONTA DELGADA
Telefone 296 304 400 • Fax 296 304 401 • Nº Verde 800 205 479
www.cm-pontadelgada.pt • geral@mpdelgada.pt
NIPC: 512 012 814

Relação Nominal de Responsáveis pela Execução Financeira e Orçamental no Período de Relato

Designação da Entidade	Câmara Municipal de Ponta Delgada

Período de Relato	01 de janeiro a 31 de dezembro de 2021

Nome	Órgão/Cargo	Período de responsabilidade	Morada
Pedro Miguel de Medeiros do Nascimento Cabral	Presidente	19 de outubro a 31 de dezembro de 2021	Rua da Manguinha nº 131-H 9500-702 S. Roque Ponta Delgada
Pedro Filipe Rodrigues Furtado	Vereador em regime tempo inteiro	01 de janeiro a 31 de dezembro de 2021	Praceta Domingos Rebelo, nº 8- 3º Andar Centro 9500-234 Ponta Delgada
Sérgio Alberto Fontes Rezendes	Vereador em regime tempo inteiro	19 de outubro a 31 de dezembro de 2021	Alameda de Belém,22, 1º 9500-461 Fajã de Baixo Ponta Delgada
Cristina Sousa Melo Oliveira Neto Cordeiro Canto Tavares	Vereadora em regime tempo inteiro	19 de outubro a 31 de dezembro de 2021	Rua Padre Camilo Martins, n.º 11 9545-152 Capelas Ponta Delgada
Marco Filipe Freitas Arruda Moura Resendes	Vereador em regime tempo inteiro	19 de outubro a 31 de dezembro de 2021	Rua António Borges, nº 19 9500-161 S. José Ponta Delgada
Alexandra Vitória Falcão Pereira de Viveiros	Vereadora em regime tempo inteiro	01 de janeiro a 19 de outubro de 2021	Rua João Melo Abreu nº 45 9500-316 Ponta Delgada
Maria José Botelho de Viveiros da Silva Lemos Duarte	Presidente	01 de janeiro a 19 de outubro de 2021	Rua Dr Luis Bernardo Leite Atayde nº 12 9500-183 Ponta Delgada
Paulo Renato Andrade Mendes	Vereadora em regime tempo inteiro	01 de janeiro a 19 de outubro de 2021	Canada da Bela Vista nº 27 9600-149 Rabo de Peixe RGR
Ana Isabel da Silva Dâmaso de Almeida	Vereadora em regime tempo inteiro	01 de janeiro a 19 de outubro de 2021	Rua Dr. Eugénio Pacheco, 7, 6.º Esq.º – 9500 Ponta Delgada
Vitor Manuel Ângelo de Fraga	Vereador	01 de janeiro a 19 de outubro de 2021	Rua Monsenhor José Batista Ferrira, nº 6 9500 - 328 Ponta Delgada
Maria de Fátima Albergaria Oliveira Francisco Costa	Vereadora	01 de janeiro a 19 de outubro de 2021	Rua da Madressilva, nº 6 9500 – 670 Relva
Bruno Miguel Correia Pacheco	Vereador	01 de janeiro a 19 de outubro de 2021	Estrada da Ribeira Grande, nº 991 9500 - 702 São Roque
Mário Lourenço Duarte Miranda	Vereador	01 de janeiro a 19 de outubro de 2021	Rua Dr Homem e Gouveia, nº 7-4º Esq 9500 - 782 Ponta Delgada
André Manuel Pereira de	Vereador	19 de outubro a 31 de	Rua do Rosário, n.º 26 9545-142

Viveiros		dezembro de 2021	Capelas Ponta Delgada
João Miguel Roque Filipe	Vereador	19 de outubro a 31 de dezembro de 2021	Avenida D. João III, n.º 44 3.º Esq.º Nasc. 9500-789 S. Pedro Ponta Delgada
Daniela Almeida de Medeiros de Sousa Soares	Vereadora	19 de outubro a 31 de dezembro de 2021	Rua Nicolau de Sousa Lima, nº 17, 2º Dtº 9500-786 S. José Ponta Delgada
Sofia Fernandes Ávila de Lima	Vereadora	19 de outubro a 31 de dezembro de 2021	Rua Nova, n.º 9 9500 Relva Ponta Delgada

MODELO 3.1 - Responsáveis pelas demonstrações financeiras - SNCAP

ENTIDADE – MUNICÍPIO DE PONTA DELGADA
Período de relato: 01-01-2021 a 31-12-2021

Responsabilidade pelas demonstrações financeiras (cfr. parágrafo 12 NCP 1)	Nome	Período de responsabilidade	Cargo / Órgão
Elaboração	Ana Cristina Medeiros Aguiar	Início – 01/01/2021 Termo – 31/12/2021	Chefe de Divisão Financeira
Apresentação e divulgação	Pedro Miguel de Medeiros do Nascimento Cabral		Presidente da Câmara
Aprovação	Câmara Municipal		Órgão Executivo

MODELO 4 - Responsáveis pelas demonstrações orçamentais - SNCAP

ENTIDADE – MUNICÍPIO DE PONTA DELGADA
Período de relato: 01-01-2021 a 31-12-2021

Responsabilidade pelas demonstrações orçamentais (cfr. parágrafo 44 da NCP 26)	Nome	Período de responsabilidade	Cargo / Órgão
Elaboração	Ana Cristina Medeiros Aguiar	Início – 01/01/2021 Termo – 31/12/2021	Chefe de Divisão Financeira
Apresentação e divulgação	Pedro Miguel de Medeiros do Nascimento Cabral		Presidente da Câmara
Aprovação	Câmara Municipal		Órgão Executivo

MODELO 8.2 - Caraterização da entidade (AL)

CARATERIZAÇÃO DA ENTIDADE				
1.	**IDENTIFICAÇÃO**			
	Designação	Municipio de Ponta Delgada		
	NIPC	512012814		
	Natureza	Autarquia Local		
	Endereço postal	Praça do Municipio, 9504-523 Ponta Delgada		
	Telefone / Fax	296304400		
	Endereço de correio eletrónico	geral@mpelgada.pt		
	Sítio na internet	https://www.cm-pontadelgada.pt		
	Tem serviços de natureza consultiva e/ou serviços de fiscalização?		**Sim** ☐	**Não** X
	Organograma	https://www.cm-pontadelgada.pt/cmpontadelgada/uploads/writer_file/document/468/2017_Organograma_CMPD.pdf		
2.	**LEGISLAÇÃO**			
	Regime Financeiro	Lei n.º 73/2013, de 3 de setembro		
	Regime Jurídico	Anexo I da Lei n.º 75/2013, de 12 de setembro		

	PARTICIPAÇÕES DA ENTIDADE (a especificar – opcional)	**Sim**	**Não**
3.	**Serviços Municipalizados**	X	
	(Se a entidade assinalar que detém participações, deverá abrir uma linha para indicar qual a entidade e, dentro dessa linha, deverá ter a opção SIM/NÃO para responder se detém influência dominante sobre aquela entidade)	**Influência dominante**	
	Serviços Intermunicipalizados		
	Entidades Intermunicipais		
	Entidades Associativas Municipais		
	- ANMP - Associação Nacional de Municípios Portugueses		X
	- Associação de Municípios da Região Autónoma dos Açores		X
	- Associação de Municípios Rede Portuguesa Cidades Saudáveis		X
	- Associação de Municípios da Ilha de São Miguel		X
	Empresas Locais		
	- Coliseu Micaelense - Soc. de Prom. e Dinamização de Eventos Culturais, Sociais e Recr., E.M.,S.A.	X	
	- Cidade em Acção - Sociedade de Desenvolvimento e Gestão de Equipamentos Urbanos, E.M., S.A.	X	
	Empresas Participadas		
	- Municípia - Empresa de Cartografia e Sistemas de Informação, EM, SA		X
	- PROTUROTEL - Promoção Turística e Hoteleira, SA		X
	Cooperativas		
	Fundações		
	- Fundação de Serralves		X
	Entidades de outra natureza		
	- APBAD - Associação Portuguesa de Bibilotecários, Arquivistas e Documentalistas		X
	- UCLA - União das Cidades Capitais de Língua Portuguesa		X
	- Associação Regional para o Desenvolvimento - ARDE		X

MODELO 8.2 - Caraterização da entidade (AL)

CARATERIZAÇÃO DA ENTIDADE			
	- Associação Turismo dos Açores – Convention and Visitors Bureau		X
	- APRODAZ - Associação para a promoção do Desenvolvimento dos Açores		X
4.	**DESCRIÇÃO SUMÁRIA DAS ATIVIDADES**		
	O objetivo estratégico da Câmara Municipal de Ponta Delgada é fazer de Ponta Delgada um concelho com linhas de orientação estratégica coesas, articuladas e proativas. Neste sentido, definiu-se para 2021 uma ação concertada no desenvolvimento do concelho com solidariedade, oportunidade e ambição, orientado para o futuro. Para prossecução destes objetivos a sua atividade baseia-se na matriz de competências e atribuições definidas no Regime Jurídico das autarquias Locais, constante do anexo I à Lei n.º 75/2013 de 12 de setembro.		
5.	**COMPOSIÇÃO DO ÓRGÃO EXECUTIVO**		
5.1	**IDENTIFICAÇÃO DOS MEMBROS DO ÓRGÃO EXECUTIVO / CONSELHO DE ADMINISTRAÇÃO**		
5.2	**NÚMERO DE VEREADORES (1)**		
	Em regime de permanência.....	4	
	A meio tempo.....		
	Restantes vereadores.....		
5.3	**NÚMERO DE ELEITORES**		
	Até 10.000.....		
	Mais de 10.000 e menos de 40.000.....		
	Igual ou superior a 40.000.....	X	
6.	**ORGANIZAÇÃO CONTABILÍSTICA**		
	A autarquia dispõe de procedimentos contabilísticos adequados às suas necessidades, nomeadamente as seguintes rotinas de análise e controlo: - A informação contabilística é disponibilizada mensalmente, no final da 1ª quinzena do mês seguinte a que se refere; - Diariamente, são confrontados os resumos diários de tesouraria e os registos contabilísticos validando a sua conformidade; - Mensalmente os movimentos contabilísticos são revistos e controlados através de análises de balancetes, de extratos de contas correntes e de reconciliações bancárias. As aplicações informáticas utilizadas pela Câmara Municipal de Ponta Delgada dividem-se em: - SIGMA – Sistema Integrado de Gestão documental, desenvolvido pela Medidata, e que integra num sistema único todos os dados e processos dos diversos serviços (SNC-AP – Contabilidade, OBP – Obras Particulares, OBM – Obras Municipais, PES – Recursos Humanos, ARM – Armazéns, PAT – Património, MAQ – Máquimas, PUB – Publicidade, CEM – Cemitério, ATE – Atendimento Público, FIS – Fiscalização e Contra Ordenações, PCE – Contratação Pública, FEI – Feiras e Mercados, REN – Rendas, EXP – Execuções Fiscais, SAD – Sistema de Avaliação de Desempenho, ACT – Atas, MTR – Metrologia, ENS – Ensino), possibilitando a organização e armazenamento da informação global; - SIGMADoc, desenvolvido pela Medidata, e que permite arquivar digitalmente toda a documentação existente na autarquia.		
7.	**OUTRA INFORMAÇÃO**		
7.1	**AÇÕES DE FISCALIZAÇÃO (últimos 5 anos)**		
	Entidade fiscalizadora	Inspeção Regional da Administração Pública	
	Data da ação	Decorreu nos períodos de 21 a 25 de outubro de 2019, 4 a 8 de novembro de 2019 e 10 a 11 de fevereiro de 2020	
	Período abrangido	ano de 2018	
	Identificação da ação	Inspeção ordinária aos órgãos e serviços do Município de Ponta Delgada, tendo por referência o ano de 2018.	

7.2	**APROVAÇÃO DOS DOCUMENTOS**		**Data de Aprovação**	
			Órgão Executivo	**Órgão Deliberativo**
	Norma de Controlo Interno e eventuais alterações (a especificar) (2)		14/04/20203	
	Regulamentos	Regulamento Interno Fundo de Maneio 2021	13/01/2021	
		Regulamento Interno Fundo de Maneio 2022	13/12/2021	
		Regulamento do Cartão PDL Família Numerosas		22/02/2021
		Regulamento do Conselho Municipal de Desenvolvimento e Coesão Social		27/05/2021
		Regulamento de Ocupação do Espaço Público, Publicidade e Atividade de Comércio a Retalho e Restauração ou Bebidas não		27/05/2021

CARATERIZAÇÃO DA ENTIDADE				
		Regulamento de Atribuição de Benefícios Fiscais do Município de Ponta Delgada.		28/06/2021
	Plano de Prevenção dos Riscos de Gestão e eventuais alterações		16/08/2017	
	Relatório de Avaliação da Execução do Plano de Prevenção dos Riscos de Gestão – efetuado a 07/01/2021			
7.3	**INSCRIÇÃO DO SALDO DA GERÊNCIA DO ANO ANTERIOR**		**Data de Aprovação**	
			Órgão Executivo	**Órgão Deliberativo**
			10/02/2021	22/02/2021
	Revisão Orçamental		X	
	Alteração Orçamental (n.º 6, do art.º 40º RFALEI)			
7.4	**INFORMAÇÃO RELATIVA À CONSOLIDAÇÃO DE CONTAS**			
	Entidades que compõem o Grupo Público: - Serviços Municipalizados da Câmara Municipal de Ponta Delgada (680000054) - Coliseu Micaelense - Sociedade de Promoção e Dinamização de Eventos Culturais, Sociais e Recreativos, S.A. (512 059 420) - Cidade Em Acção - Sociedade de Desenvolvimento e Gestão de Equipamentos Urbanos E.M., S.A. (512088845)			
7.5	**DESCENTRALIZAÇÃO ADMINISTRATIVA** (artigo 111.º do Anexo I da Lei n.º 75/2013, de 12 de setembro)		**Sim**	**Não**
	- Transferência de competências de órgãos do Estado para órgãos das autarquias locais			X
	- Transferência de competências de órgãos do Estado para órgãos das entidades intermunicipais			X
7.6	**DELEGAÇÃO DE COMPETÊNCIAS** (artigo 116.º do Anexo I da Lei n.º 75/2013, de 12 de setembro)		**Sim**	**Não**
	- Dos órgãos do município nos órgãos das freguesias		X	
	- Dos órgãos do município nos órgãos das entidades intermunicipais			X
7.7	**INFORMAÇÃO RELATIVA A PESSOAL (2)**		**Sim**	**Não**
	- Na eventualidade da existência de limites legais, em matéria de pessoal, indicar se os mesmos foram observados, com a remessa de documentação comprovativa[2]			
	- N.º de trabalhadores a 31 de dezembro		753	
7.8	**PRAZO MÉDIO DE PAGAMENTO**	**Início do exercício**	**Fim do exercício**	
		13	12	
7.9	A PREENCHER, NO CASO DE SE TRATAR DE UMA ENTIDADE DE NATUREZA ASSOCIATIVA (3)			
	- Data da constituição			
	- Entidades associadas existentes no fim do exercício			
	- Informação sobre a existência de atividade/movimentos financeiros na gerência			
7.10	**CONCESSÕES DE SERVIÇOS PÚBLICOS/OBRAS PÚBLICAS**		**Sim**	**Não**
	(a especificar)		X	
	- Concessionário		Nota: No caso da Autarquia ser concedente no âmbito de vários contratos, deverá apresentar uma quadro com a informação prevista, por cada contrato	
	- Objeto da concessão			
	- Data de celebração do contrato			
	- Período da concessão			
	- Natureza da concessão			
7.11	**MECANISMOS DE RECUPERAÇÃO FINANCEIRA E OUTROS PROGRAMAS DE REGULARIZAÇÃO DE DÍVIDAS A FORNECEDORES**		**Sim**	**Não**
				X
	(a especificar)			

PONTA DELGADA
CÂMARA MUNICIPAL

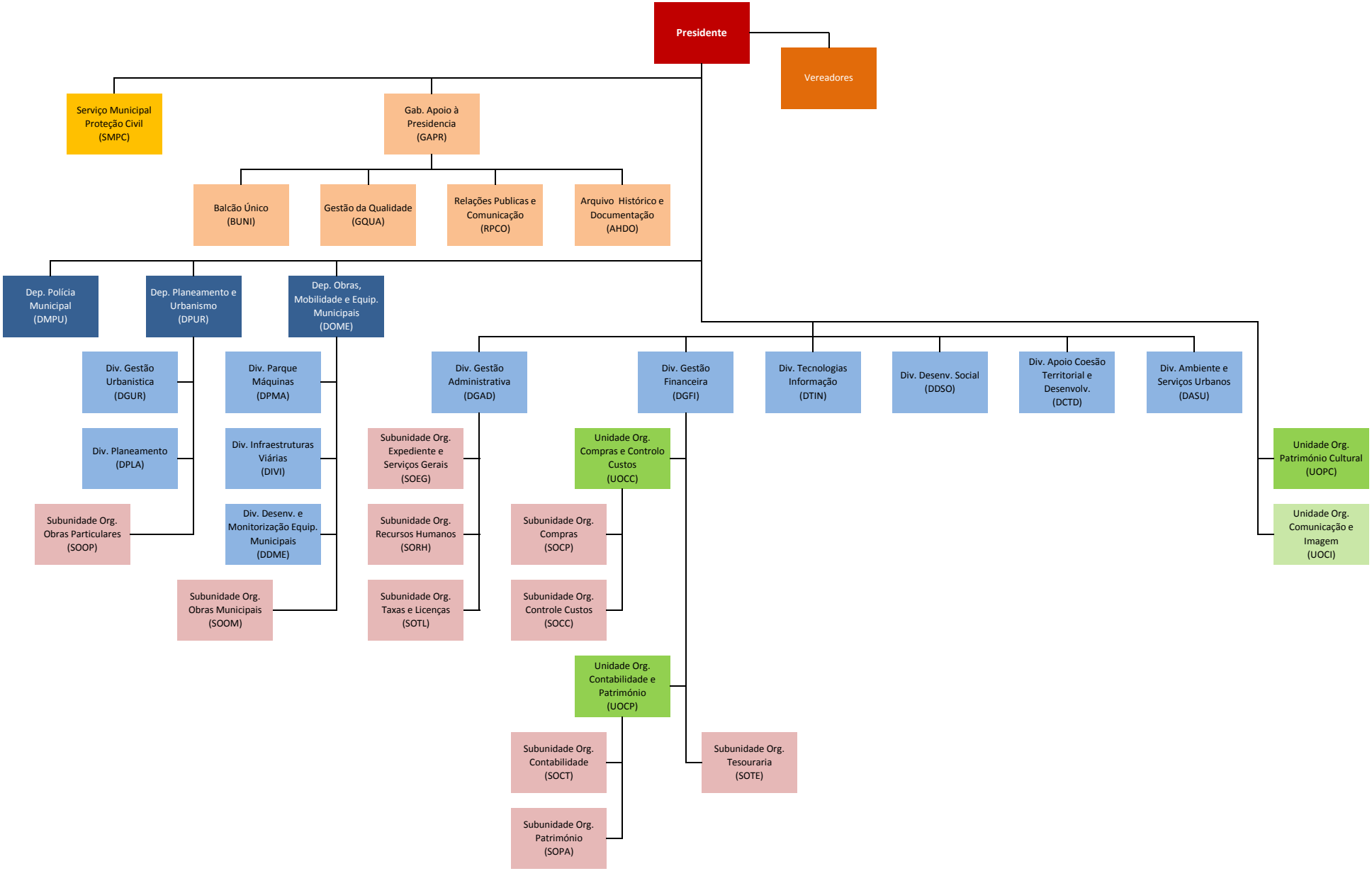

MODELO 9 - Mapa dos investimentos financeiros (em entidades societárias, não societárias e em fundos)

ENTIDADE: CÂMARA MUNICIPAL DE PONTA DELGADA
Período de relato: 01-01-2021 a 31-12-2021

(Montantes expressos em euros)

Entidades / Fundos			Participação no final do exercício				Observações
Denominação	Natureza da entidade	NIPC	Valor subscrito	Data subscrição	%	Valor contabilizado a 31/12/21	
Cidade Em Acção - Sociedade de Desenvolvimento e Gestão de Equipamentos Urbanos E.M., S.A.	Entidade Societária – E.M., S.A.	512088845	103 319,00 €	16-12-2005	100,00	317 949,50 €	
Coliseu Micaelense - Sociedade de Promoção e Dinamização de Eventos Culturais, Sociais e Recreativos, E.M. S.A.	Entidade Societária – E.M., S.A.	512059420	1 746 377,00 €	11-07-2007	99,79	10 351 526,79 €	
Fundo de Apoio Municipal	Fundo – Outras Pessoas Coletivas de Direito Público	513319182	1 198 921,50 €	19-06-2015	0,29	1 198 921,50 €	
Municípia, S.A. - Empresa de Cartografia e Sistemas de Informação	Entidade Não Societária – E.M., S.A.	504475606	4 985,01 €	18-10-1999	0,15	4 985,01 €	
Proturotel	Entidade Não Societária	512003912	1 437,00 €	30-09-2000	0,044	2 500,00 €	

PONTA DELGADA
CÂMARA MUNICIPAL

Praça do Município • 9504-523 PONTA DELGADA
Telefone 296 304 400 • Fax 296 304 401 • Nº Verde 800 205 479
www.cm-pontadelgada.pt • *geral@mpdelgada.pt*
NIPC: 512 012 814

Mapa de Acumulação de Funções

Designação da Entidade	Câmara Municipal de Ponta Delgada

Período de Relato	01 de janeiro a 31 de dezembro de 2021

Trabalhadores da Entidade Autorizados a Exercer Funções Noutros Serviços

Nome	Cargo ou Função	Data do Provimento	Forma do Provimento	Vencimento Ilíquido Anual	Observações	Cargos acumulados Funções públicas e/ou privadas					
						Entidade	Cargo ou função	Data do despacho de autorização	Regime de acumulação	Remuneração (a)	
										Valor Ilíquido	Período a que reporta
António José Pimentel Adolfo	Assistente Operacional	18/03/1997	CTTI				Empresário	24/08/2005	Privado		
João Cordeiro Cabral	Assistente Técnico	01/09/1983	CTTI				Repositor	16/12/2003	Privado		
Víctor Manuel Araújo Leite	Assistente Operacional	18/05/2007	CTTI				Arbito Futebol	23/05/2007	Privado		
Mário Jorge Teixeira Medeiros Monte	Assistente Operacional	04/04/2013	CTTI				Produtor Agricola	17/12/2014	Privado		
Mário Jorge Pavão Benjamim	Assistente Operacional	24/01/2019	CTTI				Produtor Agricola	31/01/2019	Privado		

PONTA DELGADA
CÂMARA MUNICIPAL

Praça do Município • 9504-523 PONTA DELGADA
Telefone 296 304 400 • Fax 296 304 401 • Nº Verde 800 205 479
www.cm-pontadelgada.pt • *geral@mpdelgada.pt*
NIPC: 512 012 814

Nome	Cargo ou Função	Data do Provimento	Forma do Provimento	Vencimento Ilíquido Anual	Observações	Cargos acumulados Funções públicas e/ou privadas					
						Entidade	Cargo ou função	Data do despacho de autorização	Regime de acumulação	Remuneração (a)	
										Valor Ilíquido	Período a que reporta
João Oliveira Frias	Assistente Operacional	17/10/2013	CTTI				Produtor Agricola	11/02/2014	Privado		
José Raposo Pereira	Assistente Operacional	01/02/2018	CTTI				Produtor Agricola	20/02/2018	Privado		
Mário Jorge Almeida Filipe	Assistente Operacional	07/02/2018	CTTI				Produtor Agricola	16/02/2018	Privado		
Fernando Carlos Pereira Silveira Vicente	Fiscal Municipal	03/04/2014	CTTI				Juiz Provas	12/04/2014	Privado		
Paulo Jorge Silva Correia	Assistente Operacional	01/10/2013	CTTI				Produtor Agrícola	08/10/2013	Privado		
Víctor Manuel Costa Lima	Assistente Operacional	15/04/2014	CTTI				Produtor Agrícola	02/06/2014	Privado		
Rui Manuel Amaral Tavares	Assistente Operacional	04/02/2008	CTTI				Gerente Restauração	27/02/2008	Privado		
João Luís Arruda Correia	Assistente Operacional	19/02/2015	CTTI				Taxista	25/02/2015	Privado		
Lúcia da Conceição Dias Sequeira	Técnica Superior	17/06/2016	CTTI				Alojamento Turismo	22/06/2016	Privado		

PONTA DELGADA
CÂMARA MUNICIPAL

Praça do Município • 9504-523 PONTA DELGADA
Telefone 296 304 400 • Fax 296 304 401 • Nº Verde 800 205 479
www.cm-pontadelgada.pt • *geral@mpdelgada.pt*
NIPC: 512 012 814

Nome	Cargo ou Função	Data do Provimento	Forma do Provimento	Vencimento Ilíquido Anual	Observações	Cargos acumulados Funções públicas e/ou privadas					
						Entidade	Cargo ou função	Data do despacho de autorização	Regime de acumulação	Remuneração (a)	
										Valor Ilíquido	Período a que reporta
Claúdio Henrique Câmara Ferreira	Assistente Operacional	03/11/2000	CTTI				Construção Civil	23/01/2017	Privado		
Paulo Renato Maciel Costa D Oliveira Ramos	Assistente Técnico	17/12/2015	CTTI				Juís Prova	05/01/2016	Privado		
Bruno Carlos Freitas Lourenço	Assistente Técnico	17/11/2014	CTTI				Treinador Futebol	22/11/2014	Privado		
Gualter Medeiros Sousa	Técnico Superior	16/09/2016	CTTI				Explicador	30/09/2016	Privado		
Cristina Maria Macedo de Medeiros Torres	Técnico Superior	23/09/2015	CTTI				Formadora	29/09/2015	Privado		
José Ricardo Cabeceiras Barreira	Assistente Operacional	01/02/2018	CTTI				Produtor Agricola	16/02/2018	Privado		
Mara Cristina Oliveira da Silva	Técnica Superior	04/08/2015	CTTI				Produtor Agricola	20/08/2015	Privado		
Miguel Branco Correia e Resendes	Policia Municipal	28/08/2013	CTTI				Monitor	15/12/2014	Privado		

PONTA DELGADA
CÂMARA MUNICIPAL

Praça do Município • 9504-523 PONTA DELGADA
Telefone 296 304 400 • Fax 296 304 401 • Nº Verde 800 205 479
www.cm-pontadelgada.pt • *geral@mpdelgada.pt*
NIPC: 512 012 814

Nome	Cargo ou Função	Data do Provimento	Forma do Provimento	Vencimento Ilíquido Anual	Observações	Cargos acumulados Funções públicas e/ou privadas					
						Entidade	Cargo ou função	Data do despacho de autorização	Regime de acumulação	Remuneração (a)	
										Valor Ilíquido	Período a que reporta
Nélia Patrícia Soares Dias	Técnico Superior	12/01/2018	CTTI				Formação de Projeto	15/01/2018	Privado		
Ruben Filipe Valerio Travassos	Assistente Operacional	25/02/2014	CTTI				Turismo Rural	12/03/2014	Privado		
José Miguel Jerónimo Batista	Técnica Superior	03/07/2018	CTTI				Conservador	20/07/2018	Privado		
António Manuel Resendes Trindade	Assistente Operacional	01/03/2017	CTTI				Bombeiro	13/03/2017	Privado		
Susana Melo Bettencourt Martins	Técnica Superior	14/07/2018	CTTI				Café	28/09/2018	Privado		
João Leandro Silveira Moniz	Especialista Informática	11/03/2004	CTTI				Consultor/ Informática	17/01/2005	Privado		

PONTA DELGADA
CÂMARA MUNICIPAL

Praça do Município • 9504-523 PONTA DELGADA
Telefone 296 304 400 • Fax 296 304 401 • Nº Verde 800 205 479
www.cm-pontadelgada.pt • *geral@mpdelgada.pt*
NIPC: 512 012 814

Nome	Cargo ou Função	Data do Provimento	Forma do Provimento	Vencimento Ilíquido Anual	Observações	Cargos acumulados Funções públicas e/ou privadas					
						Entidade	Cargo ou função	Data do despacho de autorização	Regime de acumulação	Remuneração (a)	
										Valor Ilíquido	Período a que reporta
Luís Manuel Rego Machado	Assistente Operacional	15/11/1988	CTTI				Motorista de Taxi	06/04/2006	Privado		
Hélder Manuel Medeiros Feteira	Assistente Operacional	02/08/2010	CTTI				Restauração	09/10/2006	Privado		
Maria Imaculada Raposo Aguiar	Assistente Técnico	3/4/2000	CTTI				Desenhador	30/1/1997	Privado		
Manuel António Gaudêncio Benevides	Assistente Técnico	17/7/2002	CTTI				Desenhador	21/5/1991	Privado		
Catarina Isabel Arruda Costa Raposo	Técnica Superior	13/08/2003	CTTI				Projetos Construção Civil / Ensino	14/04/2009	Privado		
José Eduardo Rego Cordeiro	Assistente Operacional	01/10/2008	CTTI				Comércio Animais Vivos	17/07/2009	Privado		
Helena da Conceição Elias Resendes Paz	Técnica Superior	01/10/2008	CTTI				Formadora	11/09/2009	Privado		

PONTA DELGADA
CÂMARA MUNICIPAL

Praça do Município • 9504-523 PONTA DELGADA
Telefone 296 304 400 • Fax 296 304 401 • Nº Verde 800 205 479
www.cm-pontadelgada.pt • *geral@mpdelgada.pt*
NIPC: 512 012 814

Nome	Cargo ou Função	Data do Provimento	Forma do Provimento	Vencimento Ilíquido Anual	Observações	Cargos acumulados Funções públicas e/ou privadas					
						Entidade	Cargo ou função	Data do despacho de autorização	Regime de acumulação	Remuneração (a)	
										Valor Ilíquido	Período a que reporta
Miguel Melo Pereira	Agente Policia Municipal	01/03/2010	CTTI				Empresa de Espetáculos	07/11/2011	Privado		
José Manuel Costa Pavão	Assistente Operacional	02/07/2018	CTTI				Vendedor Ambulante	01/08/2018	Privado		
Rita Morgado Resendes	Técnica Superior	02/07/2018	CTTI				Organização e Promoção Eeventos	17/10/2019	Privado		
Nuno Marco Botelho Soares	Técnico Superior	02/07/2018	CTTI				Alojamento Local	04/11/2019	Privado		
Teresa Patrícia Rodrigues Melo Moniz Ferreira	Assistente Técnico	17/12/2015	CTTI				Formadora	04/11/2019	Privado		
Carolina de Fátima Soares Pimentel	Técnica Superior	01/11/2018	CTTI				Eventos culturais	04/03/2020	Privado		
António Manuel Viveiros Silva	Assistente Operacional	28/10/1991	CTTI				Produtor Agrícola	17/06/2020	Privado		
Rui Pedro Botelho Teixeira	Agente PM	01/03/2010	CTTI				Treinador JUDO	30/07/2020	Privado		
Irina Rodrigues Vieira Alves	Assistente Técnica	03/09/2018	CTTI				Alojamento Local	01/10/2020	Privado		
Paula Catarina Carreiro Silva	Técnica Superior	02/07/2018	CTTI				Produtora Agrícola	02/02/2021	Privado		
João Nuno Brum de Melo Tavares	Técnico Superior	15/06/2021	CTTI				Projetos de Eng.ª Civil	29/06/2021	Privado		

Praça do Município • 9504-523 PONTA DELGADA
Telefone 296 304 400 • Fax 296 304 401 • Nº Verde 800 205 479
www.cm-pontadelgada.pt • *geral@mpdelgada.pt*
NIPC: 512 012 814

Miguel da Rocha Silva	Técnico Superior	02/07/2018	CTTI				Alojamento Local / Exploração Bares	01/09/2021	Privado		
Pedro Miguel Baptista Furtado	Técnico Superior	15/06/2021	CTTI				Projetos de Arquitetura	02/09/2021	Privado		
Pedro Américo Curvelo Tavares	Técnico Superior	23/09/2021	CTTI				Projetos de Eng.ª Civil	18/10/2021	Privado		

Trabalhadores de Outros Serviços Autorizados a Exercer Funções na Entidade

Nome	Cargo ou Função	Data do Provimento	Forma do Provimento	Vencimento Ilíquido Anual	Observações	Cargos acumulados Funções públicas e/ou privadas					
						Entidade	Cargo ou função	Data do despacho de autorização	Regime de acumulação	Remuneração (a)	
										Valor Ilíquido	Período a que reporta

PONTA DELGADA
CÂMARA MUNICIPAL

Praça do Município • 9504-523 PONTA DELGADA
Telefone 296 304 400 • Fax 296 304 401 • Nº Verde 800 205 479
www.cm-pontadelgada.pt • *geral@mpdelgada.pt*
NIPC: 512 012 814

Relação dos Funcionários que na Gerência receberam Participação Emolumentar e/ou Custas de Execuções Fiscais

Designação da entidade	Câmara Municipal de Ponta Delgada

Período de Relato	1 de Janeiro a 31 de Dezembro de 2021

NOME	CATEGORIA	DIUTURNIDADES NA CATEGORIA EM 31/12/2021	REMUNERAÇÃO BASE AUFERIDA (1)	EMOLUMENTOS (2)	CUSTAS DE EXECUÇÕES FISAIS (3)	SUBTOTAL (4)=(2)+(3)	TOTAL (5)=(1)+(4)
Paula Manuela Cabral Rego Massa Flor	Assistente Técnica	0,00 €	12.601,68 €	0,00 €	4.535,87 €	4.535,87 €	17.137,55 €
João Nuno Borba Vieira Almeida Sousa	Chefe de Divisão de Gestão Administrativa	0,00 €	31.460,28 €	0,00 €	25.692,56 €	25.692,56 €	57.152,84 €

CERTIDÕES OU EXTRATOS DOS SALDOS BANCÁRIOS REPORTADOS AO FIM DO EXERCÍCIO E DOS JUROS OBTIDOS NO EXERCÍCIO

BPI Grupo CaixaBank

CAMARA MUNICIPAL PONTA DELGADA
PRACA DO MUNICIPIO, 1
PONTA DELGADA
9504-523 PONTA DELGADA

NUC: 3749439 | Contribuinte: 512012814 | Posição em: 31-12-2021

Informação para Auditores Externos

Disponibilidades

DEPOSITOS A ORDEM-PORTUGAL

Nº Operação	Produto	Vencimento	Taxa	Saldo	Incumprimento
3749439001001	DEP. ORDEM SECTOR PUBLICO		0,00000%	323 668.02 EUR	0.00 EUR

Responsabilidades

EMPRESTIMOS

Nº Operação	Produto	Vencimento	Taxa	Saldo	Incumprimento
3749439830001	EMPRESTIMOS GERAL	2023-12-19	0,20200%	-27 746.25 EUR	0.00 EUR
3749439830002	EMPRESTIMOS GERAL	2024-12-31	0,00000%	-20 560.50 EUR	0.00 EUR

FINANC CONSTRUCAO CUSTOS CONTROLADOS

Nº Operação	Produto	Vencimento	Taxa	Saldo	Incumprimento
3749439830011	FINANC A CONSTRUCAO A CUSTOS CONTROLADOS	2027-11-29	0,34800%	-352 221.32 EUR	0.00 EUR
3749439830014	FINANC A CONSTRUCAO A CUSTOS CONTROLADOS	2027-12-30	0,34100%	-18 018.07 EUR	0.00 EUR
3749439830013	FINANC A CONSTRUCAO A CUSTOS CONTROLADOS	2028-11-19	0,34800%	-540 251.58 EUR	0.00 EUR
3749439830012	FINANC A CONSTRUCAO A CUSTOS CONTROLADOS	2027-12-23	0,34100%	-13 574.56 EUR	0.00 EUR

BANCO BPI, S.A.
Sede: Avenida da Boavista, 1117 – 4100-129 PORTO Telefone 22 207 50 00
BPI Direto 707 020 500 www.bancobpi.pt E-mail: bancobpi@mail.bancobpi.pt SWIFT BBPIPTPL
Capital Social € 1.293.063.324,98, matriculada na CRC Porto sob o número de matrícula PTIRNMJ 501 214 534, número de identificação fiscal 501 214 534

Mod. 4038 (10/2021)

Crédito Agrícola

CAIXA DE CRÉDITO AGRÍCOLA MÚTUO DOS AÇORES, C.R.L.

ANEXO: Informação relativa a 31/12/2021

1. Conta de Depósitos à Ordem n.º 40304580049 com o saldo a 31 de dezembro de 2021 no valor de 254.142,44€.
2. Nada consta.
3. Nada consta.
4. Nada consta.
5. a) Nada consta; b) Nada consta; c) Nada consta.
6. a) Nada consta; b) Nada consta; c) **c1**- Empréstimo de longo prazo, com capital inicial de 2.560.000€, à taxa de juro de 0,0%, com vencimento de capital constantes. O vencimento será a 09/11/2027. Capital em dívida a 31-12-2021: 830.275€.
7. Garantia nº 72006835392, período 27/06/2018 a 27/06/2108, no valor de 2.499,36€; Garantia nº 72006836014, período 02/08/2018 a 02/08/2108, no valor de 2.005,45€; Garantia nº 72006837130, período 27/07/2018 a 27/07/2108, no valor de 4.960,31€; Garantia nº 72006837205, período 17/12/2017 a 17/12/2107, no valor de 1.707,47€; Garantia nº 72007002427, período 02/10/2020 a 02/10/2022, no valor de 26.404,46€; Garantia nº 72007048223, período 22/03/2021 a 22/03/2022, no valor de 64.864,81€.
8. Nada consta.
9. Nada consta.
10. Nada consta.
11. Nada consta.
12. Nada consta.
13. Nada consta.
14. Nada consta.
15. O Município de Ponta Delgada obriga-se por duas assinaturas em simultâneo de um membro executivo e de um funcionário da tesouraria:
    Pedro Miguel de Medeiros do Nascimento Cabral (Presidente)
    Pedro Filipe Rodrigues Furtado (Vereador)
    Cristina Sousa Melo Oliveira Neto Cordeiro Canto Tavares (Vereadora)
    Marco Filipe Freitas Arruda Moura Resendes (Vereador)
    Sérgio Alberto Fontes Rezendes (Vereador)
    --
    Sandra da Conceição Botelho Lima Carreiro (Func. da Tesouraria)
    Cristina Isabel Cabral Medeiros Aguiar (Func. da Tesouraria)

Banco Montepio

240 0001704370 01 /02
22021500002872
00019D

CAMARA MUNICIPAL PONTA DELGADA
RUA DR ARISTIDES MOREIRA MOTA 79 A
9500-054 PONTA DELGADA

Assunto: AUDITORIA
CAMARA MUNICIPAL PONTA DELGADA

N/ Ref.: DOL/DO 0000031573/2022

Exmos. Senhores,

Em resposta ao solicitado pelo nosso cliente supracitado, e conforme autorização do mesmo, informamos o seguinte à data de 2021-12-31

DEPÓSITOS À ORDEM:

BALCÃO	Nº DE CONTA	SALDO
PONTA DELGADA-AVENIDA	222.10.004370-2	113.172,61+ EUR

CONDIÇÕES DE ASSINATURA:

CONTA 222.10.004370-2: 2 ASSINATURAS SENDO OBRIGATÓRIA UMA DO TIPO A OUTRA DO TIPO B
CLIENTE CAMARA MUNICIPAL PONTA DELGADA
CLIENTE (B) CRISTINA ISABEL CABRAL MEDEIROS DE AGUIAR
CLIENTE (B) SANDRA DA CONCEIÇÃO BOTELHO LIMA CARREIRO
CLIENTE (A) MARIA JOSÉ BOTELHO DE VIVEIROS DA SILVA LEMOS DUARTE
CLIENTE (A) ALEXANDRA VITÓRIA FALCÃO PEREIRA DE VIVEIROS
CLIENTE (A) PEDRO FILIPE RODRIGUES FURTADO
CLIENTE (A) PAULO RENATO ANDRADE MENDES
CLIENTE (A) ANA ISABEL DA SILVA DÂMASO DE ALMEIDA

CRÉDITO EMPRESAS:

BALCÃO	Nº DE CONTA	SALDO
PONTA DELGADA-AVENIDA	222.33.100013-3	4.616,19+ EUR

PROCESSADO POR COMPUTADOR

CAIXA ECONÓMICA MONTEPIO GERAL, caixa económica bancária, S.A., com o capital social de 2.420.000.000 euros, inscrita na Conservatória do Registo Comercial de Lisboa sob o número único de matrícula e de identificação fiscal 500792615, com sede na Rua Castilho, nº 5, 1250-066 Lisboa.

Extrato D.O.

(Continuação)

Cliente 48263305 **Extrato n.º** 001/2022 **Emissão** 2022-01-01 **Período** 2021-12-01 a 2021-12-31

Data Mov.	Data Valor	Descrição	Valor	Saldo Contabilístico
2021-12-20	2021-12-20	PAGAMENTO	-348,30	4.537.974,37
2021-12-20	2021-12-20	PAGAMENTO TSU	-45,00	4.537.929,37
2021-12-20	2021-12-20	PAGAMENTO TSU	-521,93	4.537.407,44
2021-12-20	2021-12-20	DEPOSITO	0,01	4.537.407,45
2021-12-22	2021-12-22	TRF CM PONTA DELGADA 6718685478	-3.500.000,00	1.037.407,45
2021-12-22	2021-12-22	COMISSAO TRF 6718685478	-6,00	1.037.401,45
2021-12-27	2021-12-27	Taxa Justi a	-510,00	1.036.891,45
2021-12-28	2021-12-27	DISP CARTAO DEBITO	-18,00	1.036.873,45
2021-12-28	2021-12-28	ADSE	-22.625,03	1.014.248,42
2021-12-29	2021-12-29	PAGAMENTO TSU	-495,35	1.013.753,07
2021-12-29	2021-12-29	PAGAMENTO	-57,10	1.013.695,97
2021-12-29	2021-12-29	PAGAMENTO	-484,33	1.013.211,64
2021-12-29	2021-12-29	PAGAMENTO	-235,31	1.012.976,33
2021-12-29	2021-12-29	PAGAMENTO	-81,74	1.012.894,59
2021-12-29	2021-12-29	IVA	-4.696,52	1.008.198,07
2021-12-29	2021-12-29	IVA	-133,70	1.008.064,37
2021-12-29	2021-12-29	RE LIQLPT	-156.966,65	851.097,72
2021-12-30	2021-12-30	PAGAMENTO TSU	-137.336,90	713.760,82
2021-12-30	2021-12-30	PAGAMENTO TSU	-259,75	713.501,07
		Saldo contabilístico		713.501,07
		Saldo disponível		713.501,07

De acordo com a legislação em vigor, a CGD confirma que os depósitos contratados são garantidos pelo Fundo de Garantia de Depósitos nos termos do Formulário de Informação do Depositante (FID) disponibilizado anualmente a todos os depositantes e permanentemente acessível nos balcões da CGD e em www.cgd.pt. A informação relativa às entidades e/ou depósitos que estão excluídos da garantia de reembolso de depósitos encontra-se detalhada nas Condições Gerais de Abertura de Conta e Prestação de Serviços. Poderá obter informações adicionais em www.fgd.pt.

Fim de Extrato

Acesso direto
Comprovativos de operações
Património
Contas à Ordem
Cartões
Saldos e movimentos
Cash advance
Pedir Pré-Pagos
Carregar Pré-Pagos
Segurança
Transferências e Pagamentos
Poupanças e Investimentos
Crédito e Garantias
Gestão de ficheiros
Personalização
TPA da Caixa
Comércio Externo
Gestão de Tesouraria - Factoring e Confirming
Renting e Leasing
Outros Serviços
Simulação e Pedido de Crédito
PME Líder

Consultar saldos e movimentos de cartões

Selecione o cartão/conta cartão

Conta cartão 10118594968 - EUR - ND

Saldo disponível
369,15 EUR

Consulte os movimentos do Cartão selecionado

Extrato 12-2021

Data	Data valor	Descrição	Débito	Crédito
29-12-2021	28-12-2021	ZOOM.US 888-799-9666 55 Almaden Bouleva	13,99	
29-12-2021	28-12-2021	COMISSAO COMPRAS FORA ZONA EURO	0,28	

valores em EUR

Co
Tele
Em

Ajude-nos a melhorar.

Dê-nos aqui a sua opinião sobre esta página.

Caixa Geral de Depósitos

A Caixa Geral de Depósitos é um membro associado do Euronext Lisbon que é uma sociedade registada na CMVM com o número 125.
(c) 2002 - 2018 Caixa Geral de Depósitos, SA. Todos os direitos reservados.
Site optimizado para a resolução de 1024px por 768px.

Millennium bcp

21/12/31	CONTA:	45261991494	NIB:	003300004526199149405

MUNICIPIO PONTA DELGADA
PC MUNICIPIO
9500-101 PONTA DELGADA

NIPG: 2830/22
Registo: 1506/22
350.30.005. 2022/01/31 fferraz

EXTRATO COMBINADO

N. 2021/012

MOEDA BASE: EURO

IBAN: PT50 0033 0000 4526 1991 4940 5

BIC/SWIFT: BCOMPTPL

RESUMO DO EXTRATO

	SALDOS CREDORES	SALDOS DEVEDORES
DEPOSITOS A ORDEM	223 605.69	
EMPRESTIMOS		1 473 684.16-

NOS TERMOS DA LEGISLACAO EM VIGOR CONFIRMAMOS QUE OS DEPOSITOS CONTRATADOS SAO GARANTIDOS PELO FUNDO DE GARANTIA DE DEPOSITOS NOS TERMOS CONSTANTES DO FORMULARIO DE INFORMACAO DO DEPOSITANTE (FID) DISPONIBILIZADO ANUALMENTE A TODOS OS DEPOSITANTES E PERMANENTEMENTE ACESSIVEL PARA CONSULTA EM QUALQUER SUCURSAL E EM WWW.MILLENNIUMBCP.PT.

NOS TERMOS DA LEGISLACAO EM VIGOR, HA ENTIDADES E/OU DEPOSITOS QUE ESTAO EXCLUIDOS DA GARANTIA DE REEMBOLSO DE DEPOSITOS, SENDO ESSES DEPOSITANTES INFORMADOS INDIVIDUALMENTE DA EXCLUSAO NO MOMENTO DA CELEBRACAO DO CONTRATO DE ABERTURA DE CONTA OU NO MOMENTO EM QUE O BANCO TOME CONHECIMENTO DAS SITUACOES QUE MOTIVARAM ESSA EXCLUSAO.

PODERA OBTER MAIS INFORMACOES EM WWW.FGD.PT.

DEPOSITO A ORDEM **N. 45261991494** **MOEDA: EUR**

SALDO MEDIO SEMESTRAL/DESDE A ABERTURA DA CONTA 147,703.58

EXTRATO DE 2021/12/01 A 2021/12/31

DATA LANC.	DATA VALOR	DESCRITIVO	DEBITO	CREDITO	SALDO
		SALDO INICIAL			277 297.55
12.01	11.30	FACTURACAO CONTRATO S.P.A.- 002082497	87.00		277 210.55
12.02	12.01	Total de Portes Agregados	1.60		277 208.95
12.20	12.20	PAGAMENTO VENCIMENTOS -20211216-1009-2021-	53 486.26		223 722.69
12.21	12.20	COMISSAO LOTE PAGAMENTO 20211216-1009-2021-1	30.00		223 692.69
12.31	12.31	FACTURACAO CONTRATO S.P.A.- 002082497	87.00		223 605.69
		SALDO FINAL			223 605.69
		SALDO DISPONIVEL			223 605.69

EMPRESTIMOS

FINALIDADE	NUMERO	CAPITAL EM DIVIDA	MOEDA	DATA PROX. PREST.	MONTANTE PROX. PREST.
ISENTO IMPOSTO SELO	150272411	1 473 684.16	EUR	2022/01/15	108 083.19

SUCURSAL : OLGA FERREIRA
R GONCALO SAMPAIO 181 3 TEL: 22 004 14 00

Banco Comercial Português, S.A., sociedade aberta. Sede: Praça D. João I, 28, Porto.
Capital Social: Euros 4.725.000.000,00 - Matric. na Cons. do Reg. Com. do Porto, com o nº único de matrícula e de identificação fiscal 501 525 882

Nome do Cliente: MUNICIPIO DE PONTA DELGADA
NIF: 512012814
Data Posição: 2021-12-31

CONTAS

Contas à Ordem	Nº Contrato	Moeda	Montante Contratado	Ónus	Saldo Contabilístico
SUPER CONTA INSTITUC	0000.54314469020	EUR	0,00	N	88.287,67
SUPER CONTA INSTITUC	0008.06933559020	EUR	0,00	N	4.766.541,41
SUPER CONTA INSTITUC	0008.06937881020	EUR	0,00	N	10.047,38
SUPER CONTA INSTITUC	0008.06937998020	EUR	0,00	N	175.642,15

PODERES DE MOVIMENTAÇÃO

Contas à Ordem	Nº Contrato	Moeda	Nome	Tipo de Intervenção
SUPER CONTA INSTITUC	0000.54314469020	EUR	MARIA JOSE BOTELHO V SILVA LEMOS DUARTE	INTERVENIENTE ESTATUTARIO
SUPER CONTA INSTITUC	0000.54314469020	EUR	PEDRO FILIPE RODRIGUES FURTADO	INTERVENIENTE ESTATUTARIO
SUPER CONTA INSTITUC	0000.54314469020	EUR	CRISTINA ISABEL CABRAL MEDEIROS AGUIAR	INTERVENIENTE ESTATUTARIO
SUPER CONTA INSTITUC	0000.54314469020	EUR	ANA ISABEL SILVA DAMASO ALMEIDA	INTERVENIENTE ESTATUTARIO
SUPER CONTA INSTITUC	0000.54314469020	EUR	MUNICIPIO DE PONTA DELGADA	TITULAR
SUPER CONTA INSTITUC	0000.54314469020	EUR	ALEXANDRA VITORIA F. P. DE VIVEIROS	INTERVENIENTE ESTATUTARIO
SUPER CONTA INSTITUC	0000.54314469020	EUR	PAULO RENATO ANDRADE MENDES	INTERVENIENTE ESTATUTARIO
SUPER CONTA INSTITUC	0000.54314469020	EUR	SANDRA CONCEICAO BOTELHO LIMA CARREIRO	INTERVENIENTE ESTATUTARIO
SUPER CONTA INSTITUC	0008.06933559020	EUR	MARIA JOSE BOTELHO V SILVA LEMOS DUARTE	INTERVENIENTE ESTATUTARIO
SUPER CONTA INSTITUC	0008.06933559020	EUR	PEDRO FILIPE RODRIGUES FURTADO	INTERVENIENTE ESTATUTARIO
SUPER CONTA INSTITUC	0008.06933559020	EUR	CRISTINA ISABEL CABRAL MEDEIROS AGUIAR	INTERVENIENTE ESTATUTARIO
SUPER CONTA INSTITUC	0008.06933559020	EUR	ANA ISABEL SILVA DAMASO ALMEIDA	INTERVENIENTE ESTATUTARIO
SUPER CONTA INSTITUC	0008.06933559020	EUR	MUNICIPIO DE PONTA DELGADA	TITULAR
SUPER CONTA INSTITUC	0008.06933559020	EUR	ALEXANDRA VITORIA F. P. DE VIVEIROS	INTERVENIENTE ESTATUTARIO
SUPER CONTA INSTITUC	0008.06933559020	EUR	PAULO RENATO ANDRADE MENDES	INTERVENIENTE ESTATUTARIO
SUPER CONTA INSTITUC	0008.06933559020	EUR	SANDRA CONCEICAO BOTELHO LIMA CARREIRO	INTERVENIENTE ESTATUTARIO
SUPER CONTA INSTITUC	0008.06937881020	EUR	MARIA JOSE BOTELHO V SILVA LEMOS DUARTE	INTERVENIENTE ESTATUTARIO
SUPER CONTA INSTITUC	0008.06937881020	EUR	PEDRO FILIPE RODRIGUES FURTADO	INTERVENIENTE ESTATUTARIO
SUPER CONTA INSTITUC	0008.06937881020	EUR	CRISTINA ISABEL CABRAL MEDEIROS AGUIAR	INTERVENIENTE ESTATUTARIO
SUPER CONTA INSTITUC	0008.06937881020	EUR	ANA ISABEL SILVA DAMASO ALMEIDA	INTERVENIENTE ESTATUTARIO
SUPER CONTA INSTITUC	0008.06937881020	EUR	MUNICIPIO DE PONTA DELGADA	TITULAR
SUPER CONTA INSTITUC	0008.06937881020	EUR	ALEXANDRA VITORIA F. P. DE VIVEIROS	INTERVENIENTE ESTATUTARIO
SUPER CONTA INSTITUC	0008.06937881020	EUR	PAULO RENATO ANDRADE MENDES	INTERVENIENTE ESTATUTARIO
SUPER CONTA INSTITUC	0008.06937881020	EUR	SANDRA CONCEICAO BOTELHO LIMA CARREIRO	INTERVENIENTE ESTATUTARIO
SUPER CONTA INSTITUC	0008.06937998020	EUR	MARIA JOSE BOTELHO V SILVA LEMOS DUARTE	INTERVENIENTE ESTATUTARIO
SUPER CONTA INSTITUC	0008.06937998020	EUR	PEDRO FILIPE RODRIGUES FURTADO	INTERVENIENTE ESTATUTARIO
SUPER CONTA INSTITUC	0008.06937998020	EUR	CRISTINA ISABEL CABRAL MEDEIROS AGUIAR	INTERVENIENTE ESTATUTARIO
SUPER CONTA INSTITUC	0008.06937998020	EUR	ANA ISABEL SILVA DAMASO ALMEIDA	INTERVENIENTE ESTATUTARIO
SUPER CONTA INSTITUC	0008.06937998020	EUR	MUNICIPIO DE PONTA DELGADA	TITULAR
SUPER CONTA INSTITUC	0008.06937998020	EUR	ALEXANDRA VITORIA F. P. DE VIVEIROS	INTERVENIENTE ESTATUTARIO
SUPER CONTA INSTITUC	0008.06937998020	EUR	PAULO RENATO ANDRADE MENDES	INTERVENIENTE ESTATUTARIO
SUPER CONTA INSTITUC	0008.06937998020	EUR	SANDRA CONCEICAO BOTELHO LIMA CARREIRO	INTERVENIENTE ESTATUTARIO

RESPONSABILIDADES

Empréstimos	Nº Conta	Moeda	Capital em dívida	Taxa	Data Vencimento	Garantia
MUTUOS	0003.02415205096	EUR	54.943,76-	0,000	2027-01-08	S
OUTROS MUTUOS COM HI	0003.12070404096	EUR	119.180,36-	0,000	2026-11-13	N
OUTROS MUTUOS COM HI	0003.12071071096	EUR	47.359,52-	0,538	2027-11-18	N
OUTROS MUTUOS COM HI	0003.12071469096	EUR	39.183,52-	0,625	2027-12-30	N
OUTROS MUTUOS COM HI	0003.12071774096	EUR	20.669,89-	0,599	2027-12-23	N
OUTROS MUTUOS COM HI	0003.12072004096	EUR	124.836,68-	0,000	2029-04-21	N
MUTUOS	0008.00017259096	EUR	62.496,65-	0,213	2022-05-08	N
MUTUOS	0008.00017267096	EUR	87.085,45-	0,352	2022-10-21	N

Santander

Nome do Cliente: MUNICIPIO DE PONTA DELGADA
NIF: 512012814
Data Posição: 2021-12-31

Empréstimos	Nº Conta	Moeda	Capital em dívida	Taxa	Data Vencimento	Garantia
MUTUOS	0008.00017275096	EUR	782.164,77-	0,728	2027-10-21	N
MUTUOS	0008.00017283096	EUR	23.981,56-	0,352	2022-10-22	N
MUTUOS	0008.00017317096	EUR	6.173,82-	0,352	2022-10-22	N
MUTUOS	0008.00017333096	EUR	173.430,40-	0,358	2023-08-22	N
MUTUOS	0008.00017358096	EUR	181.228,76-	0,000	2024-10-29	N
MUTUOS	0008.00017374096	EUR	59.426,92-	0,000	2029-10-21	S
MUTUOS	0008.00017440096	EUR	79.919,67-	0,000	2025-11-25	N
MUTUOS	6623.00010486096	EUR	63.166,55-	0,348	2022-05-23	N

Garantias dadas ao próprio ou a terceiros	Data Emissão	Data Vencimento	Moeda	Montante
HIPOT. IMOV.N/ AF.AC	2007-03-22	9999-12-31	EUR	424.598,82-

OUTRAS INFORMAÇÕES

BANCO SANTANDER TOTTA S.A. - Capital Social: 1 250 723 294 € - C.R.C. Lisboa com o NIPC 500 844 321 - Sede Social: Rua do Ouro, nº 88 - 1100-063 LISBOA

MOD. 11/04.07 (2012)

7554101000002000200070001

SUPERLINHA
+351 217 807 364

www.santander.pt

ISO 9001 BUREAU VERITAS Certification

novobanco
DOS AÇORES

RESUMO DA POSIÇÃO FINANCEIRA EM: / SUMMARY OF THE FINANCIAL POSITION IN: 31/12/2021

CLIENTE BANCÁRIO Nº: / BANKING COSTUMER Nr: 01113655

NOME DO CLIENTE: / COSTUMER NAME: CAMARA MUNICIPAL PONTA DELGADA

NIF: / VAT NUMBER: 512012814

APLICAÇÕES / *INVESTMENTS*

Depósitos à Ordem / Current Account	Nº Contrato / Account Nr.	Moeda / Currency	Taxa de Juro / Interest Rate	Saldo / Balance
DO - NORMAL	100435780006	EUR	0,0000	478.244,92

Aplicações a Prazo / Dépôts à Terme	No. Contrato / nº Contrat	Prazo / Durée	Moeda / Devise	Data Vencimento / Date d'Échéance	Tx.De Juro / Interest Rate	Saldo / Balance
DP NORMAL	200011261806	00090	EUR	18/03/2022	0,1500	3.000.000,00
DP NORMAL	200011319308	00030	EUR	21/01/2022	0,1000	1.500.000,00

NBA0220312M01XXCDC_NOR_CTTDLSDA002XX 28 2

Processado por Computador

AUEPK1140 / 042008

NOVO BANCO DOS AÇORES, S.A., com Sede na Rua Hintze Ribeiro, nºs 2 a 8, em Ponta Delgada, com o capital social de 18.637.500,00 Euros, n.º 512 061 840 de Pessoa Coletiva e de matrícula registada na Conservatória do Registo Comercial de Ponta Delgada

novobanco
DOS AÇORES

CAMARA MUNICIPAL PONTA DELGADA
R S LUZIA
PONTA DELGADA
9500-114 PONTA DELGADA

Ponta Delgada, 17 de janeiro de 2022

ASSUNTO: DECLARAÇÃO DE RENDIMENTOS E RETENÇÕES RELATIVOS A DEPÓSITOS, CONTAS POUPANÇA E LIQUIDEZ (ARTIGO 119º DO CÓDIGO DO IRS - CIRS E 128º DO CÓDIGO DO IRC - CIRC)

IDENTIFICAÇÃO DO TITULAR DOS RENDIMENTOS

Nome: CAMARA MUNICIPAL PONTA DELGADA

Morada/Sede: R S LUZIA, PONTA DELGADA
Código Postal: 9500-114 PONTA DELGADA

NIF / NIPC
512 012 814

RENDIMENTOS PAGOS E IRC RETIDO

Os valores de rendimentos e retenções na fonte de imposto constantes desta declaração serão também integrados nas declarações que o Banco irá enviar à Autoridade Tributária e Aduaneira nos termos dos artigos 119º do CIRS e 128º do CIRC.

Os rendimentos abaixo discriminados, que tenham sido auferidos por pessoas singulares, foram gerados por contas bancárias afetas a uma atividade empresarial/profissional. Assim, são considerados rendimentos da categoria B de IRS, nos termos da alínea b) do nº 2 do artigo 3º do Código do IRS, devendo ser incluídos na Declaração Modelo 3 (Anexos B ou C), destacados dos restantes rendimentos desta categoria.

Ano dos rendimentos 2021

	Rendimentos do Ano	Total de Imposto Retido
TOTAL	**8.362,50 €**	**1.533,78 €**
DEPÓSITOS/CONTAS-POUPANÇA/LIQUIDEZ NO BANCO	**8.362,50 €**	**1.533,78 €**
Juros sujeitos a retenção na fonte	8.362,50 €	1.533,78 €
Juros não sujeitos/isentos/dispensados de retenção na fonte	0,00 €	0,00 €

NOVO BANCO DOS AÇORES, S.A.

NBADF20202M01XXDFC_NOR_CTTDLSDA002XX_71 2

NOVO BANCO DOS AÇORES, S.A., com Sede na Rua Hintze Ribeiro, nºs 2 a 8, em Ponta Delgada, com o capital social de 18.637.500,00 Euros, n.º 512 061 840 de Pessoa Coletiva e de matrícula registada na Conservatória do Registo Comercial de Ponta Delgada

RECONCILIAÇÕES BANCÁRIAS E SÍNTESE DAS RECONCILIAÇÕES BANCÁRIAS

MODELO 11 - Reconciliações bancárias

ENTIDADE

Período de relato: 01-01-2021 a 31-12-2021

RECONCILIAÇÕES BANCÁRIAS

Designação da entidade	**Câmara Municipal de Ponta Delgada**

Período da Período de relato	**01-01-2021 a 31-12-2021**

Banco: Banco Português de Investimento Conta nº 37494390101
Rec. Banc. referente a **31/12/2021**

1. Saldo do extrato bancário a)				**323 668,02 €**
2. Cheques em trânsito				
Nº	Data	Descrição	Valor	
			Parcial	Total
Total				**0,00 €**
3. Depósitos em trânsito				
Nº	Data	Descrição	Valor	
			Parcial	Total
Total				**0,00 €**
4. Outras operações a adicionar				
Nº	Data	Natureza da operação	Valor	
			Parcial	Total
1	20-12-2021	Comissão de processamento de vencimentos dezembro		30,00 €
Total				**30,00 €**
5. Outras operações a subtrair				
Nº	Data	Natureza da operação	Valor	
			Parcial	Total
Total				**0,00 €**
6. Total (valor reconciliado)		**(6=1-2+3+4-5)**		**323 698,02 €**

7. Saldo contabilístico	**323 698,02 €**

Este mapa destina-se a apresentar a listagem dos cheques em trânsito, bem como de outros movimentos justificativos das divergências eventualmente existentes entre os saldos bancários e os saldos contabilísticos, por instituição bancária.
A verificar-se diferença entre o ponto nº. 6 - "Total (valor reconciliado)" e o ponto nº. 7 - "Saldo contabilístico"deverá a mesma ser justificada pormenorizadamente.
Este anexo poderá ser substituído por outro documento, nomeadamente por modelos informatizados, desde que forneçam o essencial da informação solicitada.
a) Devidamente certificado pela instituição de crédito

Preparado por	Data	Aprovado por	Data
_____	___ / ___ / ___	_____	___ / ___ / ___

MODELO 11 - Reconciliações bancárias

ENTIDADE

Período de relato: 01-01-2021 a 31-12-2021

RECONCILIAÇÕES BANCÁRIAS

Designação da entidade	**Câmara Municipal de Ponta Delgada**

Período da Período de relato	**01-01-2021 a 31-12-2021**

Banco: Caixa de Crédito Agrícola Conta nº 40304580049
Rec. Banc. referente a **31/12/2021**

1. Saldo do extrato bancário a)				**254 142,44 €**
2. Cheques em trânsito				
Nº	Data	Descrição	Valor	
			Parcial	Total
Total				**0,00 €**
3. Depósitos em trânsito				
Nº	Data	Descrição	Valor	
			Parcial	Total
Total				**0,00 €**
4. Outras operações a adicionar				
Nº	Data	Natureza da operação	Valor	
			Parcial	Total
Total				**0,00 €**
5. Outras operações a subtrair				
Nº	Data	Natureza da operação	Valor	
			Parcial	Total
Total				**0,00 €**
6. Total (valor reconciliado)		**(6=1-2+3+4-5)**		**254 142,44 €**

7. Saldo contabilístico	**254 142,44 €**

Este mapa destina-se a apresentar a listagem dos cheques em trânsito, bem como de outros movimentos justificativos das divergências eventualmente existentes entre os saldos bancários e os saldos contabilísticos, por instituição bancária.
A verificar-se diferença entre o ponto nº. 6 - "Total (valor reconciliado)" e o ponto nº. 7 - "Saldo contabilístico"deverá a mesma ser justificada pormenorizadamente.
Este anexo poderá ser substituído por outro documento, nomeadamente por modelos informatizados, desde que forneçam o essencial da informação solicitada.
a) Devidamente certificado pela instituição de crédito

Preparado por Data Aprovado por Data

_____ ___/___/___ _____ ___/___/___

MODELO 11 - Reconciliações bancárias

ENTIDADE

Período de relato: 01-01-2021 a 31-12-2021

RECONCILIAÇÕES BANCÁRIAS

Designação da entidade	**Câmara Municipal de Ponta Delgada**

Período da Período de relato	**01-01-2021 a 31-12-2021**

Banco:	Montepio Geral	Conta nº	991000043702
Rec. Banc. referente a	**31/12/2021**		

1. Saldo do extrato bancário a)				**113 172,61 €**
2. Cheques em trânsito				
Nº	Data	Descrição	Valor Parcial	Valor Total
Total				**0,00 €**
3. Depósitos em trânsito				
Nº	Data	Descrição	Valor Parcial	Valor Total
Total				**0,00 €**
4. Outras operações a adicionar				
Nº	Data	Natureza da operação	Valor Parcial	Valor Total
1	09-06-2021	Transferência Irmãos Botelho & Irmão		3,60 €
2	09-06-2021	NLC 5202 - Lapso no movimento de estorno		3,60 €
3	20-12-2021	Comissão de processamento dos vencimentos dezembro		10,50 €
4	20-12-2021	Comissão de transferência		1,65 €
5	30-12-2021	Comissões de transferência		3,30 €
Total				**22,65 €**
5. Outras operações a subtrair				
Nº	Data	Natureza da operação	Valor Parcial	Valor Total
Total				**0,00 €**
6. Total (valor reconciliado)		**(6=1-2+3+4-5)**		**113 195,26 €**

7. Saldo contabilístico	**113 195,26 €**

Este mapa destina-se a apresentar a listagem dos cheques em trânsito, bem como de outros movimentos justificativos das divergências eventualmente existentes entre os saldos bancários e os saldos contabilísticos, por instituição bancária.
A verificar-se diferença entre o ponto nº. 6 - "Total (valor reconciliado)" e o ponto nº. 7 - "Saldo contabilístico"deverá a mesma ser justificada pormenorizadamente.
Este anexo poderá ser substituído por outro documento, nomeadamente por modelos informatizados, desde que forneçam o essencial da informação solicitada.
a) Devidamente certificado pela instituição de crédito

Preparado por	Data	Aprovado por	Data
_____	___ / ___ / ___	_____	___ / ___ / ___

MODELO 11 - Reconciliações bancárias

ENTIDADE

Período de relato: 01-01-2021 a 31-12-2021

RECONCILIAÇÕES BANCÁRIAS

Designação da entidade	**Câmara Municipal de Ponta Delgada**

Período da Período de relato	**01-01-2021 a 31-12-2021**

Banco: Caixa Geral de Depósitos Conta nº 1948930
Rec. Banc. referente a **31/12/2021**

1. Saldo do extrato bancário a)				**713 501,07 €**
2. Cheques em trânsito				
Nº	Data	Descrição	Valor Parcial	Valor Total
Total				**0,00 €**
3. Depósitos em trânsito				
Nº	Data	Descrição	Valor Parcial	Valor Total
Total				**0,00 €**
4. Outras operações a adicionar				
Nº	Data	Natureza da operação	Valor Parcial	Valor Total
1	07-12-2021	Comissão de alteração de titulares de conta		36,00 €
2	17-12-2021	Pagamento		149,02 €
3	22-12-2021	Comissão de transferência		6,00 €
4	27-12-2021	Disponibilização de cartão de débito		18,00 €
Total				**209,02 €**
5. Outras operações a subtrair				
Nº	Data	Natureza da operação	Valor Parcial	Valor Total
1	18-11-2021	Ordem de pagamento 7226 emitida com mais valor	0,01 €	
Total				**0,01 €**
6. Total (valor reconciliado)		**(6=1-2+3+4-5)**		**713 710,08 €**

7. Saldo contabilístico	**713 710,08 €**

Este mapa destina-se a apresentar a listagem dos cheques em trânsito, bem como de outros movimentos justificativos das divergências eventualmente existentes entre os saldos bancários e os saldos contabilísticos, por instituição bancária.
A verificar-se diferença entre o ponto nº. 6 - "Total (valor reconciliado)" e o ponto nº. 7 - "Saldo contabilístico"deverá a mesma ser justificada pormenorizadamente.
Este anexo poderá ser substituído por outro documento, nomeadamente por modelos informatizados, desde que forneçam o essencial da informação solicitada.
a) Devidamente certificado pela instituição de crédito

Preparado por	Data	Aprovado por	Data
_____	___/___/___	_____	___/___/___

MODELO 11 - Reconciliações bancárias

ENTIDADE

Período de relato: 01-01-2021 a 31-12-2021

RECONCILIAÇÕES BANCÁRIAS

Designação da entidade	**Câmara Municipal de Ponta Delgada**

Período da Período de relato	**01-01-2021 a 31-12-2021**

Banco: Caixa Geral de Depósitos Conta nº 52487800000
Rec. Banc. referente a **31/12/2021**

1. Saldo do extrato bancário a)				**369,15 €**
2. Cheques em trânsito				
Nº	Data	Descrição	Valor	
			Parcial	Total
Total				**0,00 €**
3. Depósitos em trânsito				
Nº	Data	Descrição	Valor	
			Parcial	Total
Total				**0,00 €**
4. Outras operações a adicionar				
Nº	Data	Natureza da operação	Valor	
			Parcial	Total
1	29-12-2021	Comissão de transferência		0,28 €
Total				**0,28 €**
5. Outras operações a subtrair				
Nº	Data	Natureza da operação	Valor	
			Parcial	Total
Total				**0,00 €**
6. Total (valor reconciliado)		**(6=1-2+3+4-5)**		**369,43 €**

7. Saldo contabilístico	**369,43 €**

Este mapa destina-se a apresentar a listagem dos cheques em trânsito, bem como de outros movimentos justificativos das divergências eventualmente existentes entre os saldos bancários e os saldos contabilísticos, por instituição bancária.
A verificar-se diferença entre o ponto nº. 6 - "Total (valor reconciliado)" e o ponto nº. 7 - "Saldo contabilístico"deverá a mesma ser justificada pormenorizadamente.
Este anexo poderá ser substituído por outro documento, nomeadamente por modelos informatizados, desde que forneçam o essencial da informação solicitada.
a) Devidamente certificado pela instituição de crédito

Preparado por	Data	Aprovado por	Data
_____	___/___/___	_____	___/___/___

MODELO 11 - Reconciliações bancárias

ENTIDADE

Período de relato: 01-01-2021 a 31-12-2021

RECONCILIAÇÕES BANCÁRIAS

Designação da entidade	**Câmara Municipal de Ponta Delgada**

Período da Período de relato	**01-01-2021 a 31-12-2021**

Banco: Millennium BCP Conta nº 45261991494
Rec. Banc. referente a **31/12/2021**

1. Saldo do extrato bancário a)				**223 605,69 €**
2. Cheques em trânsito				
Nº	Data	Descrição	Valor Parcial	Valor Total
Total				**0,00 €**
3. Depósitos em trânsito				
Nº	Data	Descrição	Valor Parcial	Valor Total
Total				**0,00 €**
4. Outras operações a adicionar				
Nº	Data	Natureza da operação	Valor Parcial	Valor Total
1	01-12-2021	Faturação contrato SPA		87,00 €
2	01-12-2021	Portes de envio		1,60 €
3	21-12-2021	Comissão de processamento de vencimentos dezembro		30,00 €
4	31-12-2021	Faturação contrato SPA		87,00 €
Total				**205,60 €**
5. Outras operações a subtrair				
Nº	Data	Natureza da operação	Valor Parcial	Valor Total
Total				**0,00 €**
6. Total (valor reconciliado)		**(6=1-2+3+4-5)**		**223 811,29 €**

7. Saldo contabilístico	**223 811,29 €**

Este mapa destina-se a apresentar a listagem dos cheques em trânsito, bem como de outros movimentos justificativos das divergências eventualmente existentes entre os saldos bancários e os saldos contabilísticos, por instituição bancária.
A verificar-se diferença entre o ponto nº. 6 - "Total (valor reconciliado)" e o ponto nº. 7 - "Saldo contabilístico"deverá a mesma ser justificada pormenorizadamente.
Este anexo poderá ser substituído por outro documento, nomeadamente por modelos informatizados, desde que forneçam o essencial da informação solicitada.
a) Devidamente certificado pela instituição de crédito

Preparado por Data Aprovado por Data

_____ ___ / ___ / ___ _____ ___ / ___ / ___

MODELO 11 - Reconciliações bancárias

ENTIDADE

Período de relato: 01-01-2021 a 31-12-2021

RECONCILIAÇÕES BANCÁRIAS

Designação da entidade	**Câmara Municipal de Ponta Delgada**

Período da Período de relato	**01-01-2021 a 31-12-2021**

Banco:	Santander Totta	Conta nº	06937881020
Rec. Banc. referente a	**31/12/2021**		

1. Saldo do extrato bancário a)				**10 047,38 €**
2. Cheques em trânsito				
Nº	Data	Descrição	Valor Parcial	Valor Total
Total				**0,00 €**
3. Depósitos em trânsito				
Nº	Data	Descrição	Valor Parcial	Valor Total
Total				**0,00 €**
4. Outras operações a adicionar				
Nº	Data	Natureza da operação	Valor Parcial	Valor Total
Total				**0,00 €**
5. Outras operações a subtrair				
Nº	Data	Natureza da operação	Valor Parcial	Valor Total
Total				**0,00 €**
6. Total (valor reconciliado)		**(6=1-2+3+4-5)**		**10 047,38 €**

7. Saldo contabilístico	**10 047,38 €**

Este mapa destina-se a apresentar a listagem dos cheques em trânsito, bem como de outros movimentos justificativos das divergências eventualmente existentes entre os saldos bancários e os saldos contabilísticos, por instituição bancária.
A verificar-se diferença entre o ponto nº. 6 - "Total (valor reconciliado)" e o ponto nº. 7 - "Saldo contabilístico"deverá a mesma ser justificada pormenorizadamente.
Este anexo poderá ser substituído por outro documento, nomeadamente por modelos informatizados, desde que forneçam o essencial da informação solicitada.
a) Devidamente certificado pela instituição de crédito

Preparado por	Data	Aprovado por	Data
_____	___/___/___	_____	___/___/___

MODELO 11 - Reconciliações bancárias

ENTIDADE

Período de relato: 01-01-2021 a 31-12-2021

RECONCILIAÇÕES BANCÁRIAS

Designação da entidade	**Câmara Municipal de Ponta Delgada**

Período da Período de relato	**01-01-2021 a 31-12-2021**

Banco: Santander Totta Conta nº 06937998020
Rec. Banc. referente a **31/12/2021**

1. Saldo do extrato bancário a)				**175 642,15 €**
2. Cheques em trânsito				
Nº	Data	Descrição	Valor Parcial	Valor Total
Total				**0,00 €**
3. Depósitos em trânsito				
Nº	Data	Descrição	Valor Parcial	Valor Total
Total				**0,00 €**
4. Outras operações a adicionar				
Nº	Data	Natureza da operação	Valor Parcial	Valor Total
Total				**0,00 €**
5. Outras operações a subtrair				
Nº	Data	Natureza da operação	Valor Parcial	Valor Total
1	22-12-2021	Pagamento fornecimento à Camara		340,00 €
Total				**340,00 €**
6. Total (valor reconciliado)		**(6=1-2+3+4-5)**		**175 302,15 €**

7. Saldo contabilístico	**175 302,15 €**

Este mapa destina-se a apresentar a listagem dos cheques em trânsito, bem como de outros movimentos justificativos das divergências eventualmente existentes entre os saldos bancários e os saldos contabilísticos, por instituição bancária.
A verificar-se diferença entre o ponto nº. 6 - "Total (valor reconciliado)" e o ponto nº. 7 - "Saldo contabilístico"deverá a mesma ser justificada pormenorizadamente.
Este anexo poderá ser substituído por outro documento, nomeadamente por modelos informatizados, desde que forneçam o essencial da informação solicitada.
a) Devidamente certificado pela instituição de crédito

Preparado por Data Aprovado por Data

_____ ___/___/___ _____ ___/___/___

MODELO 11 - Reconciliações bancárias

ENTIDADE

Período de relato: 01-01-2021 a 31-12-2021

RECONCILIAÇÕES BANCÁRIAS

Designação da entidade	**Câmara Municipal de Ponta Delgada**

Período da Período de relato	**01-01-2021 a 31-12-2021**

Banco: Santander Totta Conta nº 54314469020
Rec. Banc. referente a **31/12/2021**

1. Saldo do extrato bancário a)				**88 287,67 €**
2. Cheques em trânsito				
Nº	Data	Descrição	Valor Parcial	Valor Total
Total				**0,00 €**
3. Depósitos em trânsito				
Nº	Data	Descrição	Valor Parcial	Valor Total
Total				**0,00 €**
4. Outras operações a adicionar				
Nº	Data	Natureza da operação	Valor Parcial	Valor Total
Total				**0,00 €**
5. Outras operações a subtrair				
Nº	Data	Natureza da operação	Valor Parcial	Valor Total
Total				**0,00 €**
6. Total (valor reconciliado)		**(6=1-2+3+4-5)**		**88 287,67 €**

7. Saldo contabilístico	**88 287,67 €**

Este mapa destina-se a apresentar a listagem dos cheques em trânsito, bem como de outros movimentos justificativos das divergências eventualmente existentes entre os saldos bancários e os saldos contabilísticos, por instituição bancária.
A verificar-se diferença entre o ponto nº. 6 - "Total (valor reconciliado)" e o ponto nº. 7 - "Saldo contabilístico"deverá a mesma ser justificada pormenorizadamente.
Este anexo poderá ser substituído por outro documento, nomeadamente por modelos informatizados, desde que forneçam o essencial da informação solicitada.
a) Devidamente certificado pela instituição de crédito

Preparado por Data Aprovado por Data

_____ ___/___/___ _____ ___/___/___

MODELO 11 - Reconciliações bancárias

ENTIDADE

Período de relato: 01-01-2021 a 31-12-2021

RECONCILIAÇÕES BANCÁRIAS

Designação da entidade	**Câmara Municipal de Ponta Delgada**

Período da Período de relato	**01-01-2021 a 31-12-2021**

Banco: Santander Totta Conta nº 06933559020
Rec. Banc. referente a **31/12/2021**

1. Saldo do extrato bancário a)				**4 766 541,41 €**
2. Cheques em trânsito				
Nº	Data	Descrição	Valor Parcial	Valor Total
1	28-12-2021	Cheque n.º 1824		155 000,00 €
Total				**155 000,00 €**
3. Depósitos em trânsito				
Nº	Data	Descrição	Valor Parcial	Valor Total
Total				**0,00 €**
4. Outras operações a adicionar				
Nº	Data	Natureza da operação	Valor Parcial	Valor Total
1	02-12-2021	Despesas de processamento		25,00 €
2	14-12-2021	Comissão de transferência		6,50 €
3	14-12-2021	Comissão de transferência		16,67 €
4	15-12-2021	DRI 13042 registada por lapso nesta conta		24,00 €
5	16-12-2021	Comissão de transferência		17,24 €
6	23-12-2021	Empréstimo 312071774096/8		61,92 €
7	27-12-2021	Comissão de transferência		6,50 €
8	27-12-2021	DRG 216		13,50 €
9	28-12-2021	Devolução de taxas		7 633,87 €
10	30-12-2021	Débito Direto SIBS		34,80 €
11	30-12-2021	Empréstimo 312071469096/8		122,45 €
12	30-12-2021	Comissão de transferência		16,67 €
13	30-12-2021	Comissão de transferência		16,67 €
14	31-12-2021	Comissões SIBS		2 146,96 €
Total				**10 142,75 €**
5. Outras operações a subtrair				
Nº	Data	Natureza da operação	Valor Parcial	Valor Total
1	22-04-20	SIBS, valor em falta (686,70€)	5,00 €	
2	07-01-21	SIBS, valor em falta (5056,98€)	38,20 €	
3	15-02-21	SIBS, valor em falta (1521,94€+441,08€+298,35€)	20,20 €	
4	12-03-21	SIBS, valor em falta (734,53€)	428,23 €	
5	19-07-21	Transferência Ministério da Administração Interna		2 875,42 €
6	04-10-21	Transferência João Paulo Costa		106,00 €
7	22-11-21	Estorno 31207107096	0,35 €	
8	02-12-21	SIBS, valor em falta (2276,73€+691,12€)	32,40 €	
9	06-12-21	Transferência renda Pátios Acolhedores		116,00 €
10	16-12-21	Transferência Empresa Marques		13,40 €
11	17-12-21	Ordem de Pagamento 8026, pertence à Caixa Geral de Depósitos		149,02 €
12	29-12-21	Devolução de transferência		300,00 €
13	30-12-21	SIBS, valor por dar entrada		4 456,91 €
14	30-12-21	Transferência Carla Borges		21,40 €
15	30-12-21	Transferência Vodafone		25,49 €
16	31-12-21	Transferência NOS Açores (registado no BESA)		774,46 €
17	31-12-21	SIBS, valor por dar entrada		1 852,00 €
Total				**11 214,48 €**
6. Total (valor reconciliado)		**(6=1-2+3+4-5)**		**4 610 469,68 €**

7. Saldo contabilístico	**4 610 469,68 €**

Este mapa destina-se a apresentar a listagem dos cheques em trânsito, bem como de outros movimentos justificativos das divergências eventualmente existentes entre os saldos bancários e os saldos contabilísticos, por instituição bancária.
A verificar-se diferença entre o ponto nº. 6 - "Total (valor reconciliado)" e o ponto nº. 7 - "Saldo contabilístico"deverá a mesma ser justificada pormenorizadamente.
Este anexo poderá ser substituído por outro documento, nomeadamente por modelos informatizados, desde que forneçam o essencial da informação solicitada.
a) Devidamente certificado pela instituição de crédito

Preparado por Data Aprovado por Data

_____ ___ / ___ / ___ _____ ___ / ___ / ___

MODELO 11 - Reconciliações bancárias

ENTIDADE

Período de relato: 01-01-2021 a 31-12-2021

RECONCILIAÇÕES BANCÁRIAS

Designação da entidade	**Câmara Municipal de Ponta Delgada**

Período da Período de relato	**01-01-2021 a 31-12-2021**

Banco: Novo Banco dos Açores Conta nº 100435780006
Rec. Banc. referente a **31/12/2021**

1. Saldo do extrato bancário a)				**478 244,92 €**
2. Cheques em trânsito				
Nº	Data	Descrição	Valor Parcial	Valor Total
Total				**0,00 €**
3. Depósitos em trânsito				
Nº	Data	Descrição	Valor Parcial	Valor Total
Total				**0,00 €**
4. Outras operações a adicionar				
Nº	Data	Natureza da operação	Valor Parcial	Valor Total
1	02-06-2021	Guia 5091 – Zélia Sofia Barbosa Vieira de Oliveira		10,10 €
2	28-12-2021	Comissão de transferência		1,60 €
3	29-12-2021	DRI 19883, por lapso registada nesta conta		774,46 €
Total				**786,16 €**
5. Outras operações a subtrair				
Nº	Data	Natureza da operação	Valor Parcial	Valor Total
1	18-03-2021	Transferência Cláudio Manuel dos Santos Medeiros		29,82 €
2	24-03-2021	Transferência Palavras Colossais		10,10 €
3	05-05-2021	Transferência Mini Mercado Mãe de Deus		60,20 €
4	30-06-2021	Transferência Nemésio Moniz – Reparações e Comércio		16,55 €
5	14-07-2021	Transferência Ana Cabral		16,97 €
6	26-07-2021	Juros de 26/06 a 25/07		125,00 €
7	19-08-2021	Transferência AFMJ Repres. Soc. Unipessoal Lda.		29,82 €
8	13-09-2021	Transferência Nelson Medeiros		47,51 €
9	16-09-2021	Transferência Massa Insolvente Benevide		14 097,06 €
10	17-09-2021	Transferência Talhos Ideal		23,19 €
11	11-11-2021	Transferência César Farias		40,72 €
12	22-11-2021	Transferência Governo Regional dos Açores		50 000,00 €
13	23-11-2021	Juros de 24/10 a 22/11		125,00 €
14	25-11-2021	Transferência AES Arquit Eng e Serv		16,90 €
15	25-11-2021	Transferência Tiago Severino		33,72 €
16	14-12-2021	Transferência Marco Pacheco, registada no banco errado		24,00 €
17	15-12-2021	Transferência Governo Regional dos Açores		35,61 €
18	16-12-2021	Transferência Natália Santos		37,38 €
19	16-12-2021	Transferência FIT, registada com mais valor	0,02 €	
20	19-12-2021	Juros de 20/09 a 18/12		1 020,94 €
21	20-12-2021	Transferência Marques		82,34 €
22	22-12-2021	Transferência Sandra Medeiros	10,32 €	
23	23-12-2021	Juros de 23/11 a 22/12		103,12 €
24	24-12-2021	Transferência Luís Índio		25,00 €
25	27-12-2021	Transferência Palco Natural	11,03 €	
26	28-12-2021	Transferência Luísa Botelho		89,94 €
27	28-12-2021	Transferência Luís Dias		22,09 €
28	28-12-2021	Transferência Paulo Cruz SU, Lda.		449,09 €
29	29-12-2021	Transferência Carlos Vasques		104,77 €
30	29-12-2021	Transferência Famibri Hotelaria		102,54 €
31	29-12-2021	Transferência Antero Rego		39,44 €
32	29-12-2021	Transferência Mont'Alverne		19,72 €
33	29-12-2021	Transferência AutoElgê		19,72 €
34	29-12-2021	Transferência Serralharia do Outeiro		2 300,00 €
35	29-12-2021	Transferência André Almeida		82,37 €
36	30-12-2021	Transferência Congelados Popular		389,51 €
37	30-12-2021	Transferência Jacinto Correia e Filhos		18,77 €
38	30-12-2021	Transferência Celina Medeiros		22,15 €
39	31-12-2021	Transferência Município de Vila Franca		2 424,00 €
40	31-12-2021	Transferência Escola Antero de Quental		16,27 €
41	31-12-2021	Transferência Rego Costa Tavares		59,16 €
42	31-12-2021	Transferência Gaivota Empreendimentos Turísticos, Lda.		1 730,34 €
43	31-12-2021	Transferência Sandra Novo		30,81 €
Total				**73 943,01 €**
6. Total (valor reconciliado)		**(6=1-2+3+4-5)**		**405 088,07 €**

7. Saldo contabilístico	**405 088,07 €**

Este mapa destina-se a apresentar a listagem dos cheques em trânsito, bem como de outros movimentos justificativos das divergências eventualmente existentes entre os saldos bancários e os saldos contabilísticos, por instituição bancária.
A verificar-se diferença entre o ponto nº. 6 - "Total (valor reconciliado)" e o ponto nº. 7 - "Saldo contabilístico"deverá a mesma ser justificada pormenorizadamente.
Este anexo poderá ser substituído por outro documento, nomeadamente por modelos informatizados, desde que forneçam o essencial da informação solicitada.
a) Devidamente certificado pela instituição de crédito

Preparado por	Data	Aprovado por	Data
_____	___ / ___ / ___	_____	___ / ___ / ___

MODELO 11 - Reconciliações bancárias

ENTIDADE

Período de relato: 01-01-2021 a 31-12-2021

RECONCILIAÇÕES BANCÁRIAS

Designação da entidade	**Câmara Municipal de Ponta Delgada**

Período da Período de relato	**01-01-2021 a 31-12-2021**

Banco: Novo Banco dos Açores Conta nº 200011261806
Rec. Banc. referente a **31/12/2021**

1. Saldo do extrato bancário a)				**3 000 000,00 €**
2. Cheques em trânsito				
Nº	Data	Descrição	Valor	
			Parcial	Total
Total				**0,00 €**
3. Depósitos em trânsito				
Nº	Data	Descrição	Valor	
			Parcial	Total
Total				**0,00 €**
4. Outras operações a adicionar				
Nº	Data	Natureza da operação	Valor	
			Parcial	Total
Total				**0,00 €**
5. Outras operações a subtrair				
Nº	Data	Natureza da operação	Valor	
			Parcial	Total
Total				**0,00 €**
6. Total (valor reconciliado)		**(6=1-2+3+4-5)**		**3 000 000,00 €**

7. Saldo contabilístico	**3 000 000,00 €**

Este mapa destina-se a apresentar a listagem dos cheques em trânsito, bem como de outros movimentos justificativos das divergências eventualmente existentes entre os saldos bancários e os saldos contabilísticos, por instituição bancária.
A verificar-se diferença entre o ponto nº. 6 - "Total (valor reconciliado)" e o ponto nº. 7 - "Saldo contabilístico"deverá a mesma ser justificada pormenorizadamente.
Este anexo poderá ser substituído por outro documento, nomeadamente por modelos informatizados, desde que forneçam o essencial da informação solicitada.
a) Devidamente certificado pela instituição de crédito

Preparado por Data Aprovado por Data

_____ ___/___/___ _____ ___/___/___

MODELO 11 - Reconciliações bancárias

ENTIDADE

Período de relato: 01-01-2021 a 31-12-2021

RECONCILIAÇÕES BANCÁRIAS

Designação da entidade	**Câmara Municipal de Ponta Delgada**

Período da Período de relato	**01-01-2021 a 31-12-2021**

Banco: Novo Banco dos Açores Conta nº 200011319308
Rec. Banc. referente a **31/12/2021**

1. Saldo do extrato bancário a)				**1 500 000,00 €**
2. Cheques em trânsito				
Nº	Data	Descrição	Valor	
			Parcial	Total
Total				**0,00 €**
3. Depósitos em trânsito				
Nº	Data	Descrição	Valor	
			Parcial	Total
Total				**0,00 €**
4. Outras operações a adicionar				
Nº	Data	Natureza da operação	Valor	
			Parcial	Total
Total				**0,00 €**
5. Outras operações a subtrair				
Nº	Data	Natureza da operação	Valor	
			Parcial	Total
Total				**0,00 €**
6. Total (valor reconciliado)		**(6=1-2+3+4-5)**		**1 500 000,00 €**

7. Saldo contabilístico	**1 500 000,00 €**

Este mapa destina-se a apresentar a listagem dos cheques em trânsito, bem como de outros movimentos justificativos das divergências eventualmente existentes entre os saldos bancários e os saldos contabilísticos, por instituição bancária.
A verificar-se diferença entre o ponto nº. 6 - "Total (valor reconciliado)" e o ponto nº. 7 - "Saldo contabilístico"deverá a mesma ser justificada pormenorizadamente.
Este anexo poderá ser substituído por outro documento, nomeadamente por modelos informatizados, desde que forneçam o essencial da informação solicitada.
a) Devidamente certificado pela instituição de crédito

Preparado por	Data	Aprovado por	Data
_____	___/___/___	_____	___/___/___

Modelo 12.1 - Síntese das Reconciliações Bancárias

ENTIDADE

Período de relato: 01-01-2021 a 31-12-2021

Depósito	Banco	Número da conta	Saldo certificado pela instituição	Operações em trânsito		Saldo contabilístico
				A adicionar	A subtrair	
(1)	(2)	(3)	(4)	(5)	(6)	(7) =(4) + (5) - (6)
1	Banco Português de Investimento	37494390101	**323 668,02 €**	**30,00 €**	0,00 €	323 698,02 €
2	Caixa de Crédito Agrícola	40304580049	254 142,44 €	0,00 €	0,00 €	254 142,44 €
3	Montepio Geral	991000043702	113 172,61 €	22,65 €	0,00 €	113 195,26 €
4	Caixa Geral de Depósitos	1948930	713 501,07 €	209,02 €	0,01 €	713 710,08 €
5	Caixa Geral de Depósitos	52487800000	369,15 €	0,28 €	0,00 €	369,43 €
6	Millenium BCP	4526191494	223 605,69 €	205,60 €	0,00 €	223 811,29 €
7	Santander Totta	6937881020	10 047,38 €	0,00 €	0,00 €	10 047,38 €
8	Santander Totta	6937998020	175 642,15 €	0,00 €	340,00 €	175 302,15 €
9	Santander Totta	54314469020	88 287,67 €	0,00 €	0,00 €	88 287,67 €
10	Santander Totta	6933559020	4 766 541,41 €	10 142,75 €	166 214,48 €	4 610 469,68 €
11	Novo Banco dos Açores	100435780006	478 244,92 €	786,16 €	73 943,01 €	405 088,07 €
12	Novo Banco dos Açores	200011261806	3 000 000,00 €	0,00 €	0,00 €	3 000 000,00 €
13	Novo Banco dos Açores	200011319308	1 500 000,00 €	0,00 €	0,00 €	1 500 000,00 €
Total de equivalentes de caixa						11 418 121,47 €
Caixa						3 228,46
Total de Caixa e equivalentes de caixa						11 421 349,93
Outros depósitos						
						0,00 €
						0,00 €
						0,00 €
						0,00 €
						0,00 €
Total de outros depósitos						0,00 €

DOCUMENTOS ESPECÍFICOS DAS AUTARQUIAS LOCAIS

MODELO 13 - Entidades relevantes para efeitos da dívida total [1]

ENTIDADE – MUNICÍPIO DE PONTA DELGADA
Período de relato: 01-01-2021 a 31-12-2021

ENTIDADES	Dívida (Balanço)	Exceto Op. Tesouraria	Participação / quota parte [2]	Dívida Total
Serviços municipalizados[3]				**107 863,98 €**
Serviços Municipalizados de Água e Saneamento de Ponta Delgada	632 591,10 €	524 727,12 €	100,00%	107 863,98 €
Serviços Intermunicipalizados[3]				**0,00 €**
	0,00 €	0,00 €	0,00%	0,00 €
Entidades intermunicipais[3]:				
Área Metropolitana				**0,00 €**
	0,00 €	0,00 €	0,00%	0,00 €
Comunidade Intermunicipal				**0,00 €**
	0,00 €	0,00 €	0,00%	0,00 €
Entidades associativas municipais[3]:				
Associações de Freguesias				**0,00 €**
	0,00 €	0,00 €	0,00%	0,00 €
Associações de Municípios				**3 568,79 €**
Associação de Municipios Rede Portuguesa Cidades Saudáveis (*)	51 147,27 €	965,69 €	2,51%	1 259,56 €
AMRAA - Associação de Municípios da Região Autónoma dos Açores	36 251,70 €	0,00 €	6,37%	2 309,23 €
AMISM - Associação de Municipios da Ilha de São Miguel	2 602,69 €	2 602,69 €	28,37%	0,00 €
Empresas locais [4]				**15 289 995,21 €**
Cidade Em Acção - Sociedade de Desenvolvimento e Gestão de Equipamentos Urbanos E.M., S.A.	12 602 204,87 €	3,00 €	100,00%	12 602 201,87 €
Coliseu Micaelense - Sociedade de Promoção e Dinamização de Eventos Culturais, Sociais e Recreativos, E.M. S.A.	2 695 008,40 €	1 639,00 €	99,79%	2 687 793,34 €
Empresas participadas [4]				**0,00 €**
	0,00 €	0,00 €	0,00%	0,00 €
Cooperativas				0,00 €
	0,00 €	0,00 €	0,00%	0,00 €
Fundações				4 759,66 €
Fundação de Serralves (*)	1 236 918,88 €	0,00 €	0,38%	4 759,66 €
Entidades de outra natureza				11,03 €
ARDE – Associação Regional para o Desenvolvimento	4 979,91 €	3 480,29 €	0,74%	11,03 €
TOTAL				**15 406 198,68 €**

[1] A preencher de acordo com o estabelecido no art.º 54.º da Lei n.º 73/2013, de 3 de setembro, sucessivamente alterada e republicada pela Lei n.º 51/2018, de 16 de agosto

[2] Ou o critério a estabelecer pelos seus órgãos deliberativos, com o acordo expresso das assembleias municipais respetivas, nos termos da alínea b), do n.º 1, do artigo 54º

[3] Para efeitos do apuramento da dívida total de cada município não é considerada a dos serviços municipalizados e intermunicipalizados, bem como as das entidades intermunicipais ou entidades associativas municipais que esteja simultaneamente reconhecida na contabilidade do município ou dos municípios detentores (art.º 54.º, n.º 4 da Lei n.º 73/2013).

[4] Em caso de incumprimento das regras de equilíbrio de contas previstas no art.º 40.º da Lei n.º 50/2012, de 31 de agosto.

(*) Valores relativos ao ano 2020

MODELO 14 - Dívida total - Apuramento da dívida total

ENTIDADE – MUNICÍPIO DE PONTA DELGADA
Período de relato: 01-01-2021 a 31-12-2021

DÍVIDA TOTAL										
ENTIDADES	**Passivo não corrente (total)** (1)	**Passivo não corrente (Provisões)** (2)	**Passivo não corrente (Diferimentos)** (3)	**Passivo corrente (total)** (4)	**Passivo corrente (Diferimentos)** (5)	**Passivo relativo ao artº 90º-A do RFALEI** (6)	**Saldo final de operações de tesouraria** (7)	**Fundo de Apoio Municipal** (8)	**Empréstimos bancários excluídos do cálculo** (9)	**Dívida Total** (10) = 1-2-3+4-5-6-7-8-9
Município	14 807 475,89 €	458 641,39 €	3 165 070,64 €	7 953 469,09 €	2 742 326,91 €		1 325 468,85 €			15 069 437,19 €
Serviços Municipalizados[1]	205 440,37 €	0,00 €		1 054 978,14 €	627 827,41 €		524 727,12 €			107 863,98 €
Serviços Intermunicipalizados[1]										0,00 €
Entidades intermunicipais[1]:										0,00 €
Área Metropolitana										0,00 €
Comunidade Intermunicipal										0,00 €
Entidades associativas municipais[1]:										0,00 €
Associações de Freguesias										0,00 €
Associações de Municípios	172 285,34 €	169 682,65 €	0,00 €	95 199,46 €	7 800,49 €		3 568,38 €			86 433,28 €
Empresas locais	3 328 528,92 €	0,00 €	999 509,94 €	13 051 349,57 €	83 155,28 €		1 642,00 €			15 295 571,27 €
Empresas participadas										0,00 €
Cooperativas										0,00 €
Fundações	1 871 300,87 €	1 871 300,87 €	0,00 €	5 295 110,59 €	4 058 191,71 €		0,00 €			1 236 918,88 €
Entidades de outra natureza				29 120,59 €	24 140,68 €		3 480,29 €			1 499,62 €
TOTAL	**20 385 031,39 €**	**2 499 624,91 €**	**4 164 580,58 €**	**27 479 227,44 €**	**7 543 442,48 €**	**0,00 €**	**1 858 886,64 €**	**0,00 €**	**0,00 €**	**31 797 724,22 €**

[1] Para efeitos do apuramento da dívida total não é considerada a dívida que esteja simultaneamente reconhecida na contabilidade do município ou dos municípios detentores.

(3) e (5) Inclui Diferimentos e Credores por acréscimo de gastos

MODELO 15 - Limite da dívida total

ENTIDADE – MUNICÍPIO DE PONTA DELGADA
Período de relato: 01-01-2021 a 31-12-2021

ENTIDADES	Receita Corrente Líquida Cobrada				Limite ano N	Dívida Total Ano N	Margem/Excesso	
	Anos			Média			Valor absoluto	%
	Ano N-3	Ano N-2	Ano N-1					
(1)	(2)	(3)	(4)	(5) = [(2)+(3)+(4)]/3	(6) = 1,5 * (5)	(7)	(8) = (7) - (6)	(9) = (8) / (6)
Município	33 510 250,71 €	35 603 731,25 €	35 945 990,66 €	35 019 990,87 €	52 529 986,31 €	15 069 437,19 €	-37 460 549,12 €	-71,31%
Serviços Municipalizados	11 461 270,48 €	11 748 628,88 €	9 324 859,54 €	10 844 919,63 €	16 267 379,45 €	107 863,98 €	-16 159 515,47 €	-99,34%
Serviços Intermunicipalizados						0,00 €	0,00 €	
Entidades intermunicipais:							0,00 €	
Área Metropolitana						0,00 €	0,00 €	
Comunidade Intermunicipal						0,00 €	0,00 €	
Entidades associativas municipais:							0,00 €	
Associações de Freguesias						0,00 €	0,00 €	
Associações de Municípios						3 568,79 €	3 568,79 €	
Empresas locais						15 289 995,21 €	15 289 995,21 €	
Empresas participadas						0,00 €	0,00 €	
Cooperativas						0,00 €	0,00 €	
Fundações						4 759,66 €	4 759,66 €	
Entidades de outra natureza						11,03 €	11,03 €	
TOTAL	**44 971 521,19 €**	**47 352 360,13 €**	**45 270 850,20 €**	**45 864 910,51 €**	**68 797 365,76 €**	**30 475 635,87 €**	**-38 321 729,89 €**	**-55,70%**

MODELO 17 -Delegação de competências do município nos órgãos das entidades intermunicipais e nos órgãos das freguesias

ENTIDADE – MUNICÍPIO DE PONTA DELGADA

Período de relato: 01-01-2021 a 31-12-2021

Entidade com competência delegada	Delegação de competências				Recursos															
					Previsão									Execução						
					Humanos	Patrimoniais		Financeiros						Humanos	Patrimoniais		Financeiros					
								Montantes			Classificação						Montantes			Classificação		
	Lei habilitante	Instrumento Jurídico	Data da celebração	Periodo de vigência		Identificação do bem	Conta PCM	Até 2020	Ano 2021	Previstos após 2021	Económica	Conta PCM			Identificação do bem	Conta PCM	Até 2020	Ano 2021	Previstos após 2021	Económica	Conta PCM
Freguesia de Arrifes	Lei n.º 75/2013, de 12 setembro	Acordo de execução	2018/02/05	01/01/2018 a 31/12/2021				57 464,64 €	19 154,88 €	0,00 €	04050202	60.1.3.5					57 464,64 €	19 154,88 €	0,00 €	04050202	60.1.3.5
Freguesia Candelaria	Lei n.º 75/2013, de 12 setembro	Acordo de execução	2018/02/05	01/01/2018 a 31/12/2021				31 924,80 €	10 641,60 €	0,00 €	04050202	60.1.3.5					31 924,80 €	10 641,60 €	0,00 €	04050202	60.1.3.5
Freguesia da Covoada	Lei n.º 75/2013, de 12 setembro	Acordo de execução	2018/02/05	01/01/2018 a 31/12/2021				25 539,84 €	8 513,28 €	0,00 €	04050202	60.1.3.5					25 539,84 €	8 513,28 €	0,00 €	04050202	60.1.3.5
Freguesia de Fajã de Cima	Lei n.º 75/2013, de 12 setembro	Acordo de execução	2018/02/05	01/01/2018 a 31/12/2021				44 694,72 €	14 898,24 €	0,00 €	04050202	60.1.3.5					44 694,72 €	14 774,09 €	0,00 €	04050202	60.1.3.5
Freguesia de Feteiras	Lei n.º 75/2013, de 12 setembro	Acordo de execução	2018/02/05	01/01/2018 a 31/12/2021				44 694,72 €	14 898,24 €	0,00 €	04050202	60.1.3.5					44 694,72 €	14 898,24 €	0,00 €	04050202	60.1.3.5
Freguesia do Livramento	Lei n.º 75/2013, de 12 setembro	Acordo de execução	2018/02/05	01/01/2018 a 31/12/2021				31 924,80 €	10 641,60 €	0,00 €	04050202	60.1.3.5					31 924,80 €	10 552,92 €	0,00 €	04050202	60.1.3.5
FREGUESIA DE MOSTEIROS	Lei n.º 75/2013, de 12 setembro	Acordo de execução	2018/02/06	01/01/2018 a 31/12/2021				25 539,84 €	8 513,28 €	0,00 €	04050202	60.1.3.5					25 539,84 €	8 513,28 €	0,00 €	04050202	60.1.3.5
Freguesia do Pilar da Bretanha	Lei n.º 75/2013, de 12 setembro	Acordo de execução	2018/02/06	01/01/2018 a 31/12/2021				17 877,90 €	5 959,30 €	0,00 €	04050202	60.1.3.5					17 877,90 €	4 469,49 €	0,00 €	04050202	60.1.3.5
Freguesia de Relva	Lei n.º 75/2013, de 12 setembro	Acordo de execução	2018/02/06	01/01/2018 a 31/12/2021				38 309,76 €	12 769,92 €	0,00 €	04050202	60.1.3.5					38 309,76 €	12 769,92 €	0,00 €	04050202	60.1.3.5
Freguesia de Santa Bárbara	Lei n.º 75/2013, de 12 setembro	Acordo de execução	2018/02/06	01/01/2018 a 31/12/2021				22 985,85 €	7 661,95 €	0,00 €	04050202	60.1.3.5					22 985,85 €	7 661,95 €	0,00 €	04050202	60.1.3.5
Freguesia de Santa Clara	Lei n.º 75/2013, de 12 setembro	Acordo de execução	2018/02/06	01/01/2018 a 31/12/2021				25 539,84 €	8 513,28 €	0,00 €	04050202	60.1.3.5					25 539,84 €	8 442,33 €	0,00 €	04050202	60.1.3.5
Freguesia de São José	Lei n.º 75/2013, de 12 setembro	Acordo de execução	2018/02/06	01/01/2018 a 31/12/2021				31 924,80 €	10 641,60 €	0,00 €	04050202	60.1.3.5					31 924,80 €	10 641,60 €	0,00 €	04050202	60.1.3.5
Freguesia de São Pedro de Ponta Delgada	Lei n.º 75/2013, de 12 setembro	Acordo de execução	2018/02/06	01/01/2018 a 31/12/2021				44 694,72 €	14 898,24 €	0,00 €	04050202	60.1.3.5					44 694,72 €	14 898,24 €	0,00 €	04050202	60.1.3.5
Freguesia de São Roque	Lei n.º 75/2013, de 12 setembro	Acordo de execução	2018/02/06	01/01/2018 a 31/12/2021				40 863,75 €	13 621,25 €	0,00 €	04050202	60.1.3.5					40 863,75 €	13 621,25 €	0,00 €	04050202	60.1.3.5
Freguesia de São Sebastião	Lei n.º 75/2013, de 12 setembro	Acordo de execução	2018/02/06	01/01/2018 a 31/12/2021				34 478,79 €	11 492,93 €	0,00 €	04050202	60.1.3.5					34 478,79 €	11 492,93 €	0,00 €	04050202	60.1.3.5
Freguesia de São Vicente de Ferreira	Lei n.º 75/2013, de 12 setembro	Acordo de execução	2018/02/06	01/01/2018 a 31/12/2021				28 093,83 €	9 364,61 €	0,00 €	04050202	60.1.3.5					28 093,83 €	9 364,61 €	0,00 €	04050202	60.1.3.5
Freguesia de Sete Cidades	Lei n.º 75/2013, de 12 setembro	Acordo de execução	2018/02/06	01/01/2018 a 31/12/2021				31 924,80 €	10 641,60 €	0,00 €	04050202	60.1.3.5					31 924,80 €	10 641,60 €	0,00 €	04050202	60.1.3.5
Freguesia de Fajã de Baixo	Lei n.º 75/2013, de 12 setembro	Acordo de execução	2018/03/06	01/01/2018 a 31/12/2021				31 924,80 €	10 641,60 €	0,00 €	04050202	60.1.3.5					31 924,80 €	10 641,60 €	0,00 €	04050202	60.1.3.5
Freguesia de Ginetes	Lei n.º 75/2013, de 12 setembro	Acordo de execução	2018/03/06	01/01/2018 a 31/12/2021				28 093,83 €	9 364,61 €	0,00 €	04050202	60.1.3.5					28 093,83 €	9 286,64 €	0,00 €	04050202	60.1.3.5
Freguesia Dos Remédios	Lei n.º 75/2013, de 12 setembro	Acordo de execução	2018/03/06	01/01/2018 a 31/12/2021				22 985,85 €	7 661,95 €	0,00 €	04050202	60.1.3.5					22 985,85 €	7 661,95 €	0,00 €	04050202	60.1.3.5
Freguesia de Santo António	Lei n.º 75/2013, de 12 setembro	Acordo de execução	2018/03/06	01/01/2018 a 31/12/2021				31 924,80 €	10 641,60 €	0,00 €	04050202	60.1.3.5					31 924,80 €	10 552,92 €	0,00 €	04050202	60.1.3.5
Freguesia de Ajuda da Bretanha	Lei n.º 75/2013, de 12 setembro	Acordo de execução	2018/03/06	01/01/2018 a 31/12/2021				16 600,89 €	5 579,69 €	0,00 €	04050202	60.1.3.5					16 554,83 €	5 533,63 €	0,00 €	04050202	60.1.3.5
Freguesia de Capelas	Lei n.º 75/2013, de 12 setembro	Acordo de execução	2018/03/06	01/01/2018 a 31/12/2021				51 079,68 €	17 026,56 €	0,00 €	04050202	60.1.3.5					51 079,68 €	17 026,56 €	0,00 €	04050202	60.1.3.5
Freguesia de Fenais da Luz	Lei n.º 75/2013, de 12 setembro	Acordo de execução	2018/03/06	01/01/2018 a 31/12/2021				31 924,80 €	10 641,60 €	0,00 €	04050202	60.1.3.5					31 924,80 €	10 552,92 €	0,00 €	04050202	60.1.3.5
TOTAL								**793 012,05 €**	**264 383,41 €**	**0,00 €**							**792 965,99 €**	**262 308,43 €**	**0,00 €**		

MODELO 18 - Mapa de empréstimos

ENTIDADE – MUNICÍPIO DE PONTA DELGADA

Período de relato: 01-01-2021 a 31-12-2021

Tipo	Identificação do empréstimo		Data de contratação do empréstimo	Prazo do contrato	Anos decorridos	Visto do TC		Finalidade do empréstimo	Capital		Condições				Outros encargos	Pagamentos efetuados									Montantes vencidos e não pagos em 31/12/21			Capital em dívida no ano 2021		Amortizações médias de capital		Fundamento legal (c)
											Taxa de juro		Spread	Comissões		Amortização do capital			Juros			Outros encargos (a)										
	N.º do contrato	Nome da instituição				N.º de registo	Data		Contratado	Utilizado	Inicial	Atual				Até 2020	Ano 2021	Previstos após 2021	Até 2020	Ano 2021	Previstos após 2021	Até 2020	Ano 2021	Previstos após 2021	Capital	Juros	Outros encargos (a)	Em 01.01.21	Em 31.12.21	Empréstimos contratados até 31/12/2013 (b)	Empréstimos contratados após 01/01/2014	
Curto Prazo																																
Total CP																																
Médio e Longo Prazo Não isentos																																
	627814991	Caixa Geral de Depósitos	20-03-1998	26	22	2 682	05-11-1997	Construção de seis Fogos no Beco da Rosinha	107 760,30 €	97 051,42 €	6,375	0,289	1,25%			80 460,27 €	4 722,20 €	11 868,95 €	23 868,46 €	47,43 €	51,85 €	154,32 €	8,30 €	20,75 €	0,00 €	0,00 €	0,00 €	16 591,15 €	11 868,95 €	4 452,25 €		
	70404096	Banco Santander Totta	20-07-2001	25	19	185	31-07-2001	Construção de vinte e um Fogos em São Vicente Paula	549 889,77 €	549 889,77 €	4,535	0,000	0,13%			406 873,33 €	23 836,08 €	119 180,36 €	60 504,01 €	0,00 €	0,00 €	0,00 €	0,00 €	0,00 €	0,00 €	0,00 €	0,00 €	143 016,44 €	119 180,36 €	26 013,79 €		
	0133	Montepio Geral	18-07-2002	25	18	153	22-07-2002	Construção de um Fogo no Caminho da Levada	19 233,65 €	19 233,65 €	3,975	0,000	0,35%			13 848,12 €	769,34 €	4 616,19 €	4 836,93 €	0,00 €	0,00 €	740,00 €	185,00 €	1 110,00 €	0,00 €	0,00 €	0,00 €	5 385,53 €	4 616,19 €	769,35 €		
	71071096	Banco Santander Totta	08-05-2002	25	18	92	14-05-2002	Construção de Seis fogos nos Arrifes	190 685,45 €	180 950,34 €	4,475	0,000	0,90%			121 839,28 €	11 751,54 €	47 359,52 €	25 167,37 €	118,33 €	0,00 €	0,00 €	0,00 €	0,00 €	0,00 €	0,00 €	0,00 €	59 111,06 €	47 359,52 €	8 453,53 €		
	17234096	Banco Santander Totta	08-05-2002	25	18	93	15-05-2002	Construção de Cinco Fogos nas Feteiras	142 441,72 €	136 254,21 €	4,475	0,454	0,90%			91 094,11 €	5 976,58 €	39 183,52 €	19 748,59 €	121,25 €	727,50 €	0,00 €	0,00 €	0,00 €	0,00 €	0,00 €	0,00 €	45 160,10 €	39 183,52 €	6 433,54 €		
	17259096	Banco Santander Totta	08-05-2002	20	18	91	15-05-2002	Contratação Empréstimo Coliseu Micaelense	2 000 000,00 €	1 945 312,00 €	4,331	0,224	0,74%			1 758 042,00 €	124 773,35 €	62 496,65 €	641 652,96 €	370,25 €	69,99 €	0,00 €	0,00 €	0,00 €	0,00 €	0,00 €	0,00 €	187 270,00 €	62 496,65 €	115 247,89 €		
	10486096	Banco Santander Totta	21-05-2002	20	18	100	23-05-2002	Execução PPI	2 589 000,00 €	2 589 000,00 €	4,466	0,359	0,88%			2 381 500,11 €	144 333,34 €	63 166,55 €	799 165,44 €	645,80 €	226,77 €	0,00 €	0,00 €	0,00 €	0,00 €	0,00 €	0,00 €	207 499,89 €	63 166,55 €	135 314,81 €		
	71774096	Banco Santander Totta	05-11-2002	25	18	219	12-11-2002	Construção de Três Fogos na Canada das Maricas	75 502,00 €	70 691,00 €	4,063	0,000	0,87%			46 867,14 €	3 153,97 €	20 669,89 €	10 204,50 €	61,58 €	0,00 €	0,00 €	0,00 €	0,00 €	0,00 €	0,00 €	0,00 €	23 823,86 €	20 669,89 €	3 381,05 €		
	830-011	Banco Português do Investimento	04-11-2002	25	18	218	12-11-2002	Quarenta Fogos no Beco da Rosinha	1 348 755,84 €	1 348 755,84 €	4,008	0,144	0,88%			938 134,22 €	58 400,30 €	352 221,32 €	185 526,06 €	586,54 €	4 111,28 €	0,00 €	0,00 €	0,00 €	0,00 €	0,00 €	0,00 €	410 621,62 €	352 221,32 €	58 017,25 €		
	17267096	Banco Santander Totta	21-10-2002	20	18	209	06-11-2002	Financiamento de Diversos projetos URBCOM	1 336 706,24 €	1 336 706,24 €	4,063	0,358	0,87%			1 162 869,24 €	86 751,55 €	87 085,45 €	440 008,07 €	590,86 €	233,89 €	0,00 €	0,00 €	0,00 €	0,00 €	0,00 €	0,00 €	173 837,00 €	87 085,45 €	84 600,59 €		
	17275096	Banco Santander Totta	21-10-2002	25	18	207	06-11-2002	Aquisição de Terrenos para Habitação Social	2 500 000,00 €	2 500 000,00 €	4,395	0,734	1,25%			1 590 902,70 €	126 932,53 €	782 164,77 €	1 011 989,03 €	6 681,41 €	18 783,80 €	0,00 €	0,00 €	0,00 €	0,00 €	0,00 €	0,00 €	909 097,30 €	782 164,77 €	124 845,20 €		
	17283096	Banco Santander Totta	22-10-2002	20	18	208	06-11-2002	Diversos projetos PPI - PRODESA	368 097,00 €	368 097,00 €	4,063	0,358	0,87%			320 225,84 €	23 889,60 €	23 981,56 €	122 311,39 €	162,71 €	64,40 €	0,00 €	0,00 €	0,00 €	0,00 €	0,00 €	0,00 €	47 871,16 €	23 981,56 €	23 297,27 €		
	17317096	Banco Santander Totta	22-10-2002	20	18	210	29-10-2002	Instalação de Relva Sintética	94 761,60 €	94 761,60 €	4,063	0,358	0,87%			82 437,65 €	6 150,13 €	6 173,82 €	31 142,44 €	41,89 €	16,58 €	0,00 €	0,00 €	0,00 €	0,00 €	0,00 €	0,00 €	12 323,95 €	6 173,82 €	5 997,64 €		
	830-012	Banco Português do Investimento	04-11-2002	25	18	221	12-11-2002	Construção de Duas Habitações nos Remédios	52 076,00 €	52 076,00 €	4,008	0,145	0,88%			36 250,52 €	2 250,92 €	13 574,56 €	6 972,31 €	22,22 €	159,78 €	0,00 €	0,00 €	0,00 €	0,00 €	0,00 €	0,00 €	15 825,48 €	13 574,56 €	2 236,06 €		
	830-014	Banco Português do Investimento	04-11-2002	25	18	222	12-11-2002	Construção de Duas Habitações São Vicente Ferreira	73 615,00 €	65 568,00 €	4,008	0,145	0,88%			44 562,18 €	2 987,75 €	18 018,07 €	9 213,35 €	29,49 €	212,06 €	0,00 €	0,00 €	0,00 €	0,00 €	0,00 €	0,00 €	21 005,82 €	18 018,07 €	2 968,01 €		
	830-013	Banco Português do Investimento	04-11-2002	25	18	220	12-11-2002	Aquisição de cinquenta Habitações Canada do Peixe Assado	1 778 528,02 €	1 778 528,02 €	4,008	0,144	0,88%			1 161 553,19 €	76 723,25 €	540 251,58 €	320 944,84 €	885,27 €	7 277,93 €	0,00 €	0,00 €	0,00 €	0,00 €	0,00 €	0,00 €	616 974,83 €	540 251,58 €	81 725,36 €		
	17333096	Banco Santander Totta	14-07-2003	20	17	85	12-08-2003	Diversos projetos PPI - PRODESA	1 348 296,00 €	1 348 296,00 €	2,977	0,345	0,87%			1 088 715,80 €	86 149,80 €	173 430,40 €	414 575,91 €	1 058,93 €	748,54 €	0,00 €	0,00 €	0,00 €	0,00 €	0,00 €	0,00 €	259 580,20 €	173 430,40 €	84 156,90 €		
	830-001	Banco Português do Investimento	11-11-2003	20	17	141	11-12-2003	Projetos do PPI "Conservações e reparações de estradas e caminhos municipais"	218 632,00 €	218 632,00 €	3,024	0,237	0,75%			177 061,32 €	13 824,43 €	27 746,25 €	64 383,03 €	89,29 €	82,24 €	0,00 €	0,00 €	0,00 €	0,00 €	0,00 €	0,00 €	41 570,68 €	27 746,25 €	13 547,31 €		
	72004096	Banco Santander Totta	17-09-2004	25	16	104	24-09-2004	Aquisição de dez Fogos na Canada do Peixe Assado (INH)	337 590,18 €	337 590,18 €	2,653	0,000	0,40%			197 135,74 €	15 617,76 €	124 836,68 €	31 479,10 €	0,02 €	0,00 €	0,00 €	0,00 €	0,00 €	0,00 €	0,00 €	0,00 €	140 454,44 €	124 836,68 €	16 145,93 €		
	17374096	Banco Santander Totta	17-09-2004	25	16	108	28-09-2004	Aquisição de dez Fogos na Canada do Peixe Assado (Câmara)	153 597,01 €	153 597,01 €	2,653	0,000	0,40%			86 741,73 €	7 428,36 €	59 426,92 €	31 053,31 €	0,00 €	0,00 €	0,00 €	0,00 €	0,00 €	0,00 €	0,00 €	0,00 €	66 855,28 €	59 426,92 €	7 349,96 €		
	17358096	Banco Santander Totta	15-10-2004	25	16	119	21-10-2004	Diversos projetos PPI	987 711,53 €	987 711,53 €	2,636	0,000	0,40%			746 073,18 €	60 409,59 €	181 228,76 €	241 057,42 €	0,00 €	0,00 €	0,00 €	0,00 €	0,00 €	0,00 €	0,00 €	0,00 €	241 638,35 €	181 228,76 €	59 769,23 €		
	830-002	Banco Português do Investimento	21-12-2004	20	16	161	23-12-2004	Alargamento e pavimentação da Canada do Cemitério, Livramento	99 133,00 €	99 133,00 €	2,607	0,000	0,38%			71 719,00 €	6 853,50 €	20 560,50 €	24 296,09 €	0,00 €	0,00 €	0,00 €	0,00 €	0,00 €	0,00 €	0,00 €	0,00 €	27 414,00 €	20 560,50 €	6 789,95 €		
	17440096	Banco Santander Totta	04-10-2005	20	15	130	31-10-2005	Diversos projetos PPI - PRODESA	292 952,00 €	292 952,00 €	2,377	0,000	0,18%			193 052,41 €	19 979,92 €	79 919,67 €	61 290,18 €	0,00 €	0,00 €	0,00 €	0,00 €	0,00 €	0,00 €	0,00 €	0,00 €	99 899,59 €	79 919,67 €	19 883,11 €		
	9,0155E+10	Caixa Geral de Depósitos	03-10-2005	20	15	131	21-10-2005	Diversos projetos PPI	1 856 904,00 €	1 856 904,00 €	2,358	0,000	0,15%			1 307 099,31 €	109 960,94 €	439 843,75 €	363 566,16 €	0,00 €	0,00 €	114,40 €	8,30 €	33,20 €	0,00 €	0,00 €	0,00 €	549 804,69 €	439 843,75 €	109 464,21 €		
	9,0155E+10	Caixa Geral de Depósitos	17-07-2006	20	14	87	09-08-2006	Diversos projetos PPI	2 066 861,00 €	1 684 239,00 €	3,416	0,000	0,11%			1 095 324,85 €	98 152,36 €	490 761,79 €	245 448,50 €	0,00 €	0,00 €	107,40 €	8,30 €	37,35 €	0,00 €	0,00 €	0,00 €	588 914,15 €	490 761,79 €	97 702,90 €		
	2415205096	Banco Santander Totta	29-12-2006	20	14	166	08-01-2007	Beneficiação da Escola EB/JI Mãe de Deus - S. Pedro	169 826,00 €	169 826,00 €	4,012	0,000	0,12%			104 892,48 €	9 989,76 €	54 943,76 €	23 489,31 €	0,00 €	0,00 €	0,18 €	0,00 €	0,00 €	0,00 €	0,00 €	0,00 €	64 933,52 €	54 943,76 €	9 632,99 €		
	38080	Caixa de Crédito Agrícola	13-07-2007	20	13	75	27-07-2007	Diversos projetos PPI	2 657 145,00 €	2 560 000,00 €	4,390	0,000	0,00%			1 591 347,00 €	138 378,00 €	830 275,00 €	300 904,91 €	0,00 €	0,00 €	75,00 €	30,00 €	180,00 €	0,00 €	0,00 €	0,00 €	968 653,00 €	830 275,00 €	138 378,50 €		

MODELO 18 - Mapa de empréstimos

ENTIDADE – MUNICÍPIO DE PONTA DELGADA

Período de relato: 01-01-2021 a 31-12-2021

Tipo	Identificação do empréstimo		Data de contratação do empréstimo	Prazo do contrato	Anos decorridos	Visto do TC		Finalidade do empréstimo	Capital		Condições				Outros encargos	Pagamentos efetuados									Montantes vencidos e não pagos em 31/12/21			Capital em dívida no ano 2021		Amortizações médias de capital		Fundamento legal (c)
											Taxa de juro					Amortização do capital			Juros			Outros encargos (a)										
	N.º do contrato	Nome da instituição				N.º de registo	Data		Contratado	Utilizado	Inicial	Atual	Spread	Comissões		Até 2020	Ano 2021	Previstos após 2021	Até 2020	Ano 2021	Previstos após 2021	Até 2020	Ano 2021	Previstos após 2021	Capital	Juros	Outros encargos (a)	Em 01.01.21	Em 31.12.21	Empréstimos contratados até 31/12/2013 (b)	Empréstimos contratados após 01/01/2014	
	150272411	Millennium BCP	30-04-2008	20	12	64	15-07-2008	Execução de diversos projetos do PPI	4 000 000,00 €	4 000 000,00 €	4,953	0,360	0,36%			2 315 789,52 €	210 526,32 €	1 473 684,16 €	492 459,27 €	5 956,83 €	20 192,62 €	0,00 €	0,00 €	0,00 €	0,00 €	0,00 €	0,00 €	1 684 210,48 €	1 473 684,16 €	210 526,31 €		
	9,0156E+10	Caixa Geral de Depósitos	26-02-2009	20	11	30	26-03-2009	Execução de diversos projetos do PPI	3 200 000,00 €	3 200 000,00 €	3,979	0,913	1,44%			1 583 366,61 €	183 139,16 €	1 433 494,23 €	565 076,68 €	15 792,23 €	53 610,02 €	89,90 €	8,30 €	62,25 €	0,00 €	0,00 €	0,00 €	1 616 633,39 €	1 433 494,23 €	177 401,70 €		
SubTotal									30 615 700,31 €	30 041 755,81 €						20 795 778,85 €	1 663 812,33 €	7 582 164,63 €	6 572 335,62 €	33 262,33 €	106 569,25 €	1 281,20 €	248,20 €	1 443,55 €	0,00 €	0,00 €	0,00 €	9 245 976,96 €	7 582 164,63 €	1 634 502,58 €		
Médio e Longo Prazo																																
Isentos																																
SubTotal									30 615 700,31 €	30 041 755,81 €						20 795 778,85 €	1 663 812,33 €	7 582 164,63 €	6 572 335,62 €	33 262,33 €	106 569,25 €	1 281,20 €	248,20 €	1 443,55 €	0,00 €	0,00 €	0,00 €	9 245 976,96 €	7 582 164,63 €	1 634 502,58 €		
Total MLP									30 615 700,31 €	30 041 755,81 €						20 795 778,85 €	1 663 812,33 €	7 582 164,63 €	6 572 335,62 €	33 262,33 €	106 569,25 €	1 281,20 €	248,20 €	1 443,55 €	0,00 €	0,00 €	0,00 €	9 245 976,96 €	7 582 164,63 €	1 634 502,58 €		
Total Geral									30 615 700,31 €	30 041 755,81 €						20 795 778,85 €	1 663 812,33 €	7 582 164,63 €	6 572 335,62 €	33 262,33 €	106 569,25 €	1 281,20 €	248,20 €	1 443,55 €	0,00 €	0,00 €	0,00 €	9 245 976,96 €	7 582 164,63 €	1 634 502,58 €		

Notas:

(a) Identificando cada um dos mesmos, designadamente, impostos, comissões e outros encargos a especificar;

(b) Para efeitos deste cálculo, deverá tomar-se por referência os valores em dívida em 01/01/2014, constante do mapa 8.3.1 (empréstimos), que integra o correspondente processo de prestação de contas;

(c) Empréstimos que não são considerados para efeitos de cálculo da Dívida Total.

Os Outros Encargos são relativos à comissão de processamento das prestações de empréstimos. A exceção é o pagamento de 0,18€ de juros de mora do empréstimo n.º 2415205096 do Santander Totta

Dos empréstimos em dívida no final do ano, 5.988.004,79 euros vencem-se entre 2022 e 2026, e 1.594.159,84 euros vencem-se entre 2027 e 2031.

Declarações ao Abrigo da Lei n.º 8/2012, de 21 de fevereiro

PONTA DELGADA
CÂMARA MUNICIPAL

Praça do Município • 9504-523 PONTA DELGADA
Telefone 296 304 400 • Fax 296 304 401 • Nº Verde 800 205 479
www.cm-pontadelgada.pt • geral@mpdelgada.pt
NIPC: 512 012 814

DECLARAÇÃO DE COMPROMISSOS PLURIANUAIS

Para efeitos do disposto na alínea a), do n.º 1, do artigo 15º, da Lei n.º 8/2012, de 21 de fevereiro, que aprova as regras aplicáveis à assunção de compromissos e aos pagamentos em atraso das entidades públicas, na redação dada pela Lei n.º 22/2015, de 17 de março, declara-se que todos os compromissos plurianuais assumidos pela entidade declarante, e reportados a 31.12.2021, se encontram registados no sistema contabílistico suportado pela aplicação informática SNC-AP, em cumprimento das regras definidas e previstas na referida aplicação, correspondendo aos montantes indicados no quadro seguinte:

ANOS	MONTANTES
2022	6.696.495,25€
2023	3.440.575,52€
2024	2.487.452,84€
2025	1.845.966,21€
2026 e seguintes	6.732.652,89€
TOTAL	**21.203.142,71€**

Ponta Delgada, 18 de janeiro de 2022

Pedro Miguel de Medeiros do Nascimento Cabral
Presidente da Câmara

PONTA DELGADA
CÂMARA MUNICIPAL

Praça do Município • 9504-523 PONTA DELGADA
Telefone 296 304 400 • Fax 296 304 401 • Nº Verde 800 205 479
www.cm-pontadelgada.pt • geral@mpdelgada.pt
NIPC: 512 012 814

DECLARAÇÃO DE PAGAMENTOS EM ATRASO

Para efeitos do disposto na alínea b), do n.º 1, do artigo 15º, da Lei n.º 8/2012, de 21 de fevereiro, que aprova as regras aplicáveis à assunção de compromissos e aos pagamentos em atraso das entidades públicas, na redação dada pela Lei n.º 22/2015, de 17 de março, declara-se que esta edilidade não tem pagamentos em atraso reportados a 31.12.2021.

Ponta Delgada, 18 de janeiro de 2022

Pedro Miguel de Medeiros do Nascimento Cabral
Presidente da Câmara

PONTA DELGADA
CÂMARA MUNICIPAL

Praça do Município • 9504-523 PONTA DELGADA
Telefone 296 304 400 • Fax 296 304 401 • Nº Verde 800 205 479
www.cm-pontadelgada.pt • geral@mpdelgada.pt
NIPC: 512 012 814

DECLARAÇÃO DE RECEBIMENTOS EM ATRASO

Para efeitos do disposto na alínea b), do n.º 1, do artigo 15º, da Lei n.º 8/2012, de 21 de fevereiro, que aprova as regras aplicáveis à assunção de compromissos e aos pagamentos em atraso das entidades públicas, na redação dada pela Lei nº 22/2015, de 17 de março, declara-se que todos os recebimentos em atraso reportados a 31.12.2021 se encontram registados no sistema contabilístico suportado pela aplicação informática SNC-AP, em cumprimento das regras definidas e previstas na referida aplicação, correspondendo aos montantes indicados no quadro seguinte:

Ano da Constituição da Dívida	Class.Económica	Cliente/Devedor		Descrição	Montante em euros
		NIF	Designação		
	04012302	IND_AGR	Loteamentos e Obras	Loteamentos e Obras	24 460,62 €
	04012303	IND_AGR	Ocupação de Via Pública	Ocupação de Via Pública	74 036,62 €
	0401239906	IND_AGR	PUBLICIDADE	PUBLICIDADE	51 264,27 €
	0401239999	IND_AGR	Outras	Outras	4 887,16 €
	040201	IND_AGR	Juros de Mora	Juros de Mora	130,91 €
	040204	IND_AGR	Coimas e Penalidades por Contra-ordenações	Coimas e Penalidades por Contr	6 604,89 €
	04029901	IND_AGR	TAXAS DE RELAXE	TAXAS DE RELAXE	77,57 €
	051004	IND_AGR	Edifícios	Edifícios	80,00 €
	070102	IND_AGR	Livros e Documentação Técnica	Livros e Documentação Técnica	7,10 €
	070199	IND_AGR	Outros	Outros	43,95 €
	070201	IND_AGR	Aluguer de Espaços e Equipamentos	Aluguer de Espaços e Equipamen	731,17 €
	07020801	IND_AGR	Serviços Sociais	Serviços Sociais	107 551,49 €
	0702080299	IND_AGR	Outros	Outros	1,20 €
	07020904	IND_AGR	Trabalhos por Conta de Particulares	Trabalhos por Conta de Particu	136,61 €
	07020905	IND_AGR	Cemitérios	Cemitérios	980,55 €
	07020906	IND_AGR	Mercados e Feiras	Mercados e Feiras	393,90 €
	07020909	IND_AGR	Canídeos	Canídeos	5 823,80 €
	07020999	IND_AGR	Outros	Outros	85,20 €
	070299	IND_AGR	Outros	Outros	750,00 €
	07030102	IND_AGR	HABITAÇÕES SOCIAIS	HABITAÇÕES SOCIAIS	140 961,87 €
	070399	IND_AGR	Outras	Outras	86 659,64 €
	08019999	IND_AGR	Diversas	Diversas	2 587,79 €
	090210	IND_AGR	Famílias	Famílias	2 968,00 €
	09041002	IND_AGR	Maquinaria e Equipamento	Maquinaria e Equipamento	32,00 €
	0130199	IND_AGR	Outras	Outras	11 929,51 €
	1701	IND_AGR	OPERAÇÕES DE TESOURARIA- RECEITAS DO ESTADO	OPERAÇÕES DE TESOURARIA- RECEI	18,00 €
	1702	IND_AGR	OUTRAS OPERAÇÕES DE TESOURARIA	OUTRAS OPERAÇÕES DE TESOURARIA	3 082,75 €
2006	070299	512065047	Câmara Municipal da Povoação	Outros	7 683,03 €
2008	08019999	512066531	UNICÂMARA-MATERIAIS DE CONSTRUÇÃO, LDª.	Diversas	123 987,80 €
2010	04012303	512040907	MADIÇOR - SOC. MAT. CONST. CIVIL LDA.	Ocupação de Via Pública	4 601,35 €
2011	0150101	512002614	LUIS GOMES, SUCRS	Reposições Não Abatidas nos Pa	34 936,32 €
2012	04012302	512087628	João Sebastião - Compra e Venda de Imóveis, Soc	Loteamentos e Obras	30 265,86 €
2012	04012302	500090114	Edifer - Construções Pires Coelho & Fernandes,	Loteamentos e Obras	3 072,37 €
2016	040201	512014850	Finançor Distribuição Alimentar, Ldª	Juros de Mora	6 223,47 €
2018	130101	512054401	Caetano & Medeiros - Soc. Construção Imobiliari	Indemnizações	16 605,53 €
2018	130101	512054401	Caetano & Medeiros - Soc. Construção Imobiliari	Indemnizações	15 069,44 €
2018	130101	512054401	Caetano & Medeiros - Soc. Construção Imobiliari	Indemnizações	12 723,94 €
2019	130101	512054401	Caetano & Medeiros - Soc. Construção Imobiliari	Indemnizações	4 944,66 €
2019	130101	512005761	Marques, Sa	Indemnizações	7 229,79 €
2020	150101	512065209	Luís Almeida e Sousa - Arquitectos, Lda.	Reposições Não Abatidas nos Pa	96 893,22 €
			Valor total		**890 523,35 €**

Ponta Delgada, 18 de janeiro de 2022

Pedro Miguel de Medeiros do Nascimento Cabral
Presidente da Câmara

PONTA DELGADA
PATRIMÓNIO

CÂMARA MUNICIPAL DE PONTA DELGADA

DIVISÃO DE GESTÃO FINANCEIRA

INVENTÁRIO 2021

Ponta Delgada, 09 de março de 2021

INVENTÁRIO 2021

ÍNDICE

ENQUADRAMENTO LEGAL PAG. 1

ATIVOS FIXOS TANGÍVEIS PAG. 3

43.1 TERRENOS E RECURSOS NATURAIS PAG. 4

EDIFÍCIOS PAG. 7

43.2.1.1 HABITAÇÃO PAG. 8

43.2.1.9 OUTROS PAG. 9

OUTROS PAG. 10

43.2.9.9 OUTRAS CONSTRUÇÕES PAG. 11

43.3 EQUIPAMENTO BÁSICO PAG. 12

43.4 EQUIPAMENTO DE TRANSPORTE PAG. 85

43.5 EQUIPAMENTO ADMINISTRATIVO PAG. 87

43.7 OUTROS ATIVOS FIXOS TANGÍVEIS PAG. 95

BENS DE DOMÍNIO PÚBLICO PAG. 103

43.0.1.3 TERRENOS E RECURSOS NATURAIS PAG. 104

43.0.1.9 OUTROS PAG. 105

EDIFÍCIOS E OUTRAS CONSTRUÇÕES PAG. 106

43.0.2.4 PARQUES DE ESTACIONAMENTO PAG. 107

43.0.2.9 OUTROS PAG. 108

OBRAS DE ARTE COLEÇÕES E ANTIGUIDADES PAG. 109

REGISTO DE ALTERAÇÕES PATRIMONIAIS PAG. 111

MAPA GERAL DE BENS MÓVEIS ABATIDOS PAG. 132

MAPA GERAL DE BENS IMÓVEIS ABATIDOS PAG. 157

INVENTÁRIO 2021

ENQUADRAMENTO LEGAL

Com a introdução em 2020 do Sistema de Normalização Contabilística para as Administrações Públicas (SNC-AP), aprovado pelo Decreto-Lei nº 192/2015, de 11 de setembro, o Município de Ponta Delgada apresenta pela primeira vez Demonstrações Financeiras preparadas em conformidade com as Normas de Contabilidade Pública.

Em conformidade com o parágrafo 3.1 da NCP3 e 5.1 da NCP 5:
a) o critério de mensuração usado no reconhecimento inicial foi o custo de aquisição ou construção;
b) Foram reclassificados os bens para o Classificador Complementar 2;
c) Existem fichas de cadastro atualizadas à data de relato onde consta informação:

- ✓ Descrição do ativo;
- ✓ Indicação dos valores dos bens adquiridos em estado uso;
- ✓ Datas de aquisição e de reavaliação;
- ✓ Valores de aquisição, ou outro valor contabilístico na sua falta e valores de reavaliação;
- ✓ Taxas de amortização;
- ✓ Amortizações do exercício e acumuladas;
- ✓ Alienações, transferências e abates de elementos do ativo imobilizado, no exercício, devidamente justificados;
- ✓ Valores líquidos dos elementos do ativo imobilizado

De acordo com a alínea j) n.º 1 do art.º 35º da Lei n.º 75/2013 de 12 de setembro, e para efeitos da alínea i) n.º 1 do art.º 33º do mesmo diploma, compete ao Presidente da Câmara Municipal submeter à Câmara Municipal o inventário dos bens, direitos e obrigações patrimoniais do município, para aprovação.

Deste modo, e para dar cumprimento ao disposto na alínea l) n.º 2 do art.º 25º do mesmo diploma, o executivo da Câmara Municipal de Ponta Delgada apresenta para apreciação o inventário de todos os bens, direitos e obrigações patrimoniais e respetiva avaliação, relativos ao exercício findo a 31 de dezembro de 2021, tendo como suporte o mapa anexo às demonstrações financeiras relativo aos bens inventariados em 2021, ordenado por conta

patrimonial, bem como os mapas de registo de alterações patrimoniais e os mapas de abate de bens móveis e de bens imóveis.

Outras informações relevantes acerca do Cadastro e Inventário do Município constam do Anexo às Demonstrações de Resultados incluído no documento de Prestação de Contas do Município referente ao ano de 2021.

Ativos fixos Tangíveis

Terrenos

IDENTIFICAÇÃO DO BEM				AQUISIÇÃO			ATIVO BRUTO	VARIAÇÃO PATRIMONIAL			Valor Patrimonial Actualizado	REINTEGRAÇÕES E AMORTIZAÇÕES			Valor Patrimonial Liquido	ALIENAÇÕES/ABATES/TRANSFER. (Valor Bruto do Abate)		
Cl. Tipo Bem	CC	Nr.Inv.	Descrição	Nat	Tipo	Data	(Valor Aquisição)	T.	Data	Valor		Tx. I	Tx A.	Do Periodo	Acumuladados		T.	Valor	Data
	4311	51284	TERRENO- RUA RODRIGO RODRIGUES- SANTA CLARA (146,92 M2)		12	2021/08/19	1.500,00				1.500,00					1.500,00			
	4311	51285	TERRENO- RUA RODRIGO RODRIGUES- SANTA CLARA (590,43 M2)		12	2021/08/19	3.370,00				3.370,00					3.370,00			
	4311	53440	TERRENO MORADIA GEM T4 H.S.- REMÉDIOS		06	2021/09/27	7.020,00				7.020,00					7.020,00			
	4311	53441	TERRENO MORADIA GEM T4 H.S.- REMÉDIOS		06	2021/09/27	7.040,00				7.040,00					7.040,00			
	4311	53443	TERRENO MORADIA GEM T3 H.S.- REMÉDIOS		06	2021/09/27	6.800,00				6.800,00					6.800,00			
	43211	53462	TERRENO MORADIA GEM T3 H.S.- REMÉDIOS		06	2021/09/27	6.900,00				6.900,00					6.900,00			
	4311	54094	TERRENO- RUA NICOLAU SOUSA LIMA- SÃO JOSÉ (20,00 M2)		12	2021/10/28	90,00				90,00					90,00			
	4311	54095	TERRENO- RUA NICOLAU SOUSA LIMA- SÃO JOSÉ (15,00 M2)		12	2021/10/28	70,00				70,00					70,00			
	4311	54103	TERRENO - RUA DR. VAZ DE MEDEIROS (900M2)		06	2021/11/09	19.070,00				19.070,00					19.070,00			
	4311	54104	TERRENO - RUA DR. VAZ DE MEDEIROS (2560M2)		06	2021/11/09	480,00				480,00					480,00			
			TOTAL PARA A CONTA [43.1.1] :				52.340,00				52.340,00					52.340,00			
			TOTAL (ACUMULADO) :				52.340,00				52.340,00					52.340,00			

Tipos de Aquisição

Tipo	Descrição	Movimento	Inactivo ?
> 01	Aquisição a titulo oneroso em estado novo	S002 Compra	Não
02	Aquisição a titulo onoroso em estado de uso	S002 Compra	Não
03	Cessão onerosa	S003 Cessão	Não
04	Produção em oficinas próprias	S001 Internas	Não
05	Reinventariação	S009 Outras	Não
06	Regularização	S009 Outras	Não
07	Locação	S007 Locação Financeira	Não
08	Doação	S005 Doação, Herança, legado ou perdido a favor do estado	Não
09	Outros	S009 Outras	Não
10	Testamento	S005 Doação, Herança, legado ou perdido a favor do estado	Não
100	Cessão Gratuita	S003 Cessão	Não
101	Prestação de Serviços Faseada	S099 TRANSFERÊNCIA DE IMOBILIZADO EM CURSO	Não
11	Testamento e Compra	S005 Doação, Herança, legado ou perdido a favor do estado	Não
12	Áreas Cedidas por Operações de Loteamento	S009 Outras	Não
13	Expropriação Amigável	S010 Expropriação	Não
14	Escritura de Reversão	S012 Devolução ou Reversão	Não
15	Escritura de Cedência	S009 Outras	Não
16	Escritura de Constituição de Direito de Superficie	S002 Compra	Não
91	Escritura de Compra	S002 Compra	Não
92	Hasta Pública	S002 Compra	Não
93	Escritura de permuta	S009 Outras	Não
94	Escritura de concessão	S002 Compra	Não
95	Construção	S099 TRANSFERÊNCIA DE IMOBILIZADO EM CURSO	Não
96	Escritura de doação	S005 Doação, Herança, legado ou perdido a favor do estado	Não
97	Desafectação	S009 Outras	Não
98	Expropriação Judicial	S010 Expropriação	Não
99	Escritura de Dação	S006 Dação em pagamento	Não

IDENTIFICAÇÃO DO BEM				AQUISIÇÃO		ATIVO BRUTO	VARIAÇÃO PATRIMONIAL			Valor Patrimonial Actualizado	REINTEGRAÇÕES E AMORTIZAÇÕES			Valor Patrimonial Liquido	ALIENAÇÕES/ABATES/TRANSFER. (Valor Bruto do Abate)		
Cl. Tipo Bem	CC	Nr.Inv.	Descrição	Nat	Tipo Data	(Valor Aquisição)	T.	Data	Valor		Tx. I	Tx A. Do Periodo	Acumuladados		T.	Valor	Data
	4313	51283	TERRENO - RUA DIREITA DO BOTELHO, 13 - LIVRAMENTO		91 2021/08/11	25.223,26				25.223,26				25.223,26			
			TOTAL PARA A CONTA [43.1.3] :			25.223,26				25.223,26				25.223,26			
			TOTAL (ACUMULADO) :			25.223,26				25.223,26				25.223,26			

Tipos de Aquisição

Tipo	Descrição	Movimento	Inactivo ?
> 01	Aquisição a titulo oneroso em estado novo	S002 Compra	Não
02	Aquisição a titulo onoroso em estado de uso	S002 Compra	Não
03	Cessão onerosa	S003 Cessão	Não
04	Produção em oficinas próprias	S001 Internas	Não
05	Reinventariação	S009 Outras	Não
06	Regularização	S009 Outras	Não
07	Locação	S007 Locação Financeira	Não
08	Doação	S005 Doação, Herança, legado ou perdido a favor do estado	Não
09	Outros	S009 Outras	Não
10	Testamento	S005 Doação, Herança, legado ou perdido a favor do estado	Não
100	Cessão Gratuita	S003 Cessão	Não
101	Prestação de Serviços Faseada	S099 TRANSFERÊNCIA DE IMOBILIZADO EM CURSO	Não
11	Testamento e Compra	S005 Doação, Herança, legado ou perdido a favor do estado	Não
12	Áreas Cedidas por Operações de Loteamento	S009 Outras	Não
13	Expropriação Amigável	S010 Expropriação	Não
14	Escritura de Reversão	S012 Devolução ou Reversão	Não
15	Escritura de Cedência	S009 Outras	Não
16	Escritura de Constituição de Direito de Superficie	S002 Compra	Não
91	Escritura de Compra	S002 Compra	Não
92	Hasta Pública	S002 Compra	Não
93	Escritura de permuta	S009 Outras	Não
94	Escritura de concessão	S002 Compra	Não
95	Construção	S099 TRANSFERÊNCIA DE IMOBILIZADO EM CURSO	Não
96	Escritura de doação	S005 Doação, Herança, legado ou perdido a favor do estado	Não
97	Desafectação	S009 Outras	Não
98	Expropriação Judicial	S010 Expropriação	Não
99	Escritura de Dação	S006 Dação em pagamento	Não

IDENTIFICAÇÃO DO BEM				AQUISIÇÃO			ATIVO BRUTO	VARIAÇÃO PATRIMONIAL			Valor Patrimonial Actualizado	REINTEGRAÇÕES E AMORTIZAÇÕES			Valor Patrimonial Liquido	ALIENAÇÕES/ABATES/TRANSFER. (Valor Bruto do Abate)		
Cl.	Tipo Bem	CC	Nr.Inv.	Descrição	Nat	Tipo	Data	(Valor Aquisição)	T.	Data	Valor		Tx. I	Tx A.	Do Periodo	Acumuladados		T.	Valor	Data
	4319		51295	TERRENO - SUMIDOURO - ARRIBANAS	91		2021/08/24	1.057,06				1.057,06					1.057,06			
	4319		54168	TERRENO - CANADA PADRE JOAQUIM - SÃO JOSÉ	91		2021/12/30	155.463,58				155.463,58					155.463,58			

TOTAL PARA A CONTA [43.1.9] :	156.520,64		156.520,64			156.520,64	
TOTAL (ACUMULADO) :	156.520,64		156.520,64			156.520,64	

Tipos de Aquisição

	Tipo	Descrição	Movimento	Inactivo ?
>	01	Aquisição a titulo oneroso em estado novo	S002 Compra	Não
	02	Aquisição a titulo onoroso em estado de uso	S002 Compra	Não
	03	Cessão onerosa	S003 Cessão	Não
	04	Produção em oficinas próprias	S001 Internas	Não
	05	Reinventariação	S009 Outras	Não
	06	Regularização	S009 Outras	Não
	07	Locação	S007 Locação Financeira	Não
	08	Doação	S005 Doação, Herança, legado ou perdido a favor do estado	Não
	09	Outros	S009 Outras	Não
	10	Testamento	S005 Doação, Herança, legado ou perdido a favor do estado	Não
	100	Cessão Gratuita	S003 Cessão	Não
	101	Prestação de Serviços Faseada	S099 TRANSFERÊNCIA DE IMOBILIZADO EM CURSO	Não
	11	Testamento e Compra	S005 Doação, Herança, legado ou perdido a favor do estado	Não
	12	Áreas Cedidas por Operações de Loteamento	S009 Outras	Não
	13	Expropriação Amigável	S010 Expropriação	Não
	14	Escritura de Reversão	S012 Devolução ou Reversão	Não
	15	Escritura de Cedência	S009 Outras	Não
	16	Escritura de Constituição de Direito de Superficie	S002 Compra	Não
	91	Escritura de Compra	S002 Compra	Não
	92	Hasta Pública	S002 Compra	Não
	93	Escritura de permuta	S009 Outras	Não
	94	Escritura de concessão	S002 Compra	Não
	95	Construção	S099 TRANSFERÊNCIA DE IMOBILIZADO EM CURSO	Não
	96	Escritura de doação	S005 Doação, Herança, legado ou perdido a favor do estado	Não
	97	Desafectação	S009 Outras	Não
	98	Expropriação Judicial	S010 Expropriação	Não
	99	Escritura de Dação	S006 Dação em pagamento	Não

ATIVOS FIXOS TANGÍVEIS

EDIFÍCIOS

IDENTIFICAÇÃO DO BEM				AQUISIÇÃO			ATIVO BRUTO	VARIAÇÃO PATRIMONIAL			Valor Patrimonial Actualizado	REINTEGRAÇÕES E AMORTIZAÇÕES					Valor Patrimonial Liquido	ALIENAÇÕES/ABATES/TRANSFER. (Valor Bruto do Abate)		
Cl.	Tipo Bem	CC	Nr.Inv.	Descrição	Nat	Tipo	Data	(Valor Aquisição)	T.	Data	Valor		Tx. I	Tx A.	Do Periodo	Acumuladados		T.	Valor	Data
		43211	53442	MORADIA GEM T3 H.S.- REMÉDIOS	D	06	2021/09/27	38.900,00				38.900,00	2.00	2.00	259,32	259,32	38.640,68			
		43211	53444	MORADIA GEM T3 H.S.- REMÉDIOS	D	06	2021/09/27	39.790,00				39.790,00	2.00	2.00	66,32	66,32	39.723,68			
				TOTAL PARA A CONTA [43.2.1.1] :				78.690,00				78.690,00			325,64	325,64	78.364,36			
				TOTAL (ACUMULADO) :				78.690,00				78.690,00			325,64	325,64	78.364,36			

Tipos de Aquisição

	Tipo	Descrição	Movimento	Inactivo ?
>	01	Aquisição a titulo oneroso em estado novo	S002 Compra	Não
	02	Aquisição a titulo onoroso em estado de uso	S002 Compra	Não
	03	Cessão onerosa	S003 Cessão	Não
	04	Produção em oficinas próprias	S001 Internas	Não
	05	Reinventariação	S009 Outras	Não
	06	Regularização	S009 Outras	Não
	07	Locação	S007 Locação Financeira	Não
	08	Doação	S005 Doação, Herança, legado ou perdido a favor do estado	Não
	09	Outros	S009 Outras	Não
	10	Testamento	S005 Doação, Herança, legado ou perdido a favor do estado	Não
	100	Cessão Gratuita	S003 Cessão	Não
	101	Prestação de Serviços Faseada	S099 TRANSFERÊNCIA DE IMOBILIZADO EM CURSO	Não
	11	Testamento e Compra	S005 Doação, Herança, legado ou perdido a favor do estado	Não
	12	Áreas Cedidas por Operações de Loteamento	S009 Outras	Não
	13	Expropriação Amigável	S010 Expropriação	Não
	14	Escritura de Reversão	S012 Devolução ou Reversão	Não
	15	Escritura de Cedência	S009 Outras	Não
	16	Escritura de Constituição de Direito de Superficie	S002 Compra	Não
	91	Escritura de Compra	S002 Compra	Não
	92	Hasta Pública	S002 Compra	Não
	93	Escritura de permuta	S009 Outras	Não
	94	Escritura de concessão	S002 Compra	Não
	95	Construção	S099 TRANSFERÊNCIA DE IMOBILIZADO EM CURSO	Não
	96	Escritura de doação	S005 Doação, Herança, legado ou perdido a favor do estado	Não
	97	Desafectação	S009 Outras	Não
	98	Expropriação Judicial	S010 Expropriação	Não
	99	Escritura de Dação	S006 Dação em pagamento	Não

IDENTIFICAÇÃO DO BEM						AQUISIÇÃO			ATIVO BRUTO	VARIAÇÃO PATRIMONIAL			Valor Patrimonial Actualizado	REINTEGRAÇÕES E AMORTIZAÇÕES				Valor Patrimonial Liquido	ALIENAÇÕES/ABATES/TRANSFER. (Valor Bruto do Abate)		
Cl.	Tipo	Bem	CC	Nr.Inv.	Descrição	Nat	Tipo	Data	(Valor Aquisição)	T.	Data	Valor		Tx. I	Tx A.	Do Periodo	Acumuladados		T.	Valor	Data
107	08	01	43219	51280	MORADIA - RUA DIREITA DO BOTELHO, 13 - LIVRAMENTO	91		2021/08/13	75.223,26				75.223,26	10.00	10.00	3.134,30	3.134,30	72.088,96			
					TOTAL PARA A CONTA [43.2.1.9] :				75.223,26				75.223,26			3.134,30	3.134,30	72.088,96			
					TOTAL (ACUMULADO) :				75.223,26				75.223,26			3.134,30	3.134,30	72.088,96			

Tipos de Aquisição

	Tipo	Descrição	Movimento	Inactivo ?
>	01	Aquisição a titulo oneroso em estado novo	S002 Compra	Não
	02	Aquisição a titulo onoroso em estado de uso	S002 Compra	Não
	03	Cessão onerosa	S003 Cessão	Não
	04	Produção em oficinas próprias	S001 Internas	Não
	05	Reinventariação	S009 Outras	Não
	06	Regularização	S009 Outras	Não
	07	Locação	S007 Locação Financeira	Não
	08	Doação	S005 Doação, Herança, legado ou perdido a favor do estado	Não
	09	Outros	S009 Outras	Não
	10	Testamento	S005 Doação, Herança, legado ou perdido a favor do estado	Não
	100	Cessão Gratuita	S003 Cessão	Não
	101	Prestação de Serviços Faseada	S099 TRANSFERÊNCIA DE IMOBILIZADO EM CURSO	Não
	11	Testamento e Compra	S005 Doação, Herança, legado ou perdido a favor do estado	Não
	12	Áreas Cedidas por Operações de Loteamento	S009 Outras	Não
	13	Expropriação Amigável	S010 Expropriação	Não
	14	Escritura de Reversão	S012 Devolução ou Reversão	Não
	15	Escritura de Cedência	S009 Outras	Não
	16	Escritura de Constituição de Direito de Superficie	S002 Compra	Não
	91	Escritura de Compra	S002 Compra	Não
	92	Hasta Pública	S002 Compra	Não
	93	Escritura de permuta	S009 Outras	Não
	94	Escritura de concessão	S002 Compra	Não
	95	Construção	S099 TRANSFERÊNCIA DE IMOBILIZADO EM CURSO	Não
	96	Escritura de doação	S005 Doação, Herança, legado ou perdido a favor do estado	Não
	97	Desafectação	S009 Outras	Não
	98	Expropriação Judicial	S010 Expropriação	Não
	99	Escritura de Dação	S006 Dação em pagamento	Não

Ativos Fixos Intangíveis

Outros

IDENTIFICAÇÃO DO BEM				AQUISIÇÃO			ATIVO BRUTO	VARIAÇÃO PATRIMONIAL			Valor Patrimonial Actualizado	REINTEGRAÇÕES E AMORTIZAÇÕES					Valor Patrimonial Liquido	ALIENAÇÕES/ABATES/TRANSFER. (Valor Bruto do Abate)		
Cl.	Tipo Bem	CC	Nr.Inv.	Descrição	Nat	Tipo	Data	(Valor Aquisição)	T.	Data	Valor		Tx. I	Tx A.	Do Periodo	Acumuladados		T.	Valor	Data
		4329	54175	VEDAÇÃO EM MURO DE PEDRA IMÓVEL RUA DE LISBOA-Nº INV. 34587 - SÃO JOSÉ	A	95	2021/12/30	12.116,00				12.116,00	1.00	1.00	10,10	10,10	12.105,90			
							TOTAL PARA A CONTA [43.2.9.9] :	12.116,00				12.116,00			10,10	10,10	12.105,90			
							TOTAL (ACUMULADO) :	12.116,00				12.116,00			10,10	10,10	12.105,90			

Tipos de Aquisição

	Tipo	Descrição	Movimento	Inactivo ?
>	01	Aquisição a titulo oneroso em estado novo	S002 Compra	Não
	02	Aquisição a titulo onoroso em estado de uso	S002 Compra	Não
	03	Cessão onerosa	S003 Cessão	Não
	04	Produção em oficinas próprias	S001 Internas	Não
	05	Reinventariação	S009 Outras	Não
	06	Regularização	S009 Outras	Não
	07	Locação	S007 Locação Financeira	Não
	08	Doação	S005 Doação, Herança, legado ou perdido a favor do estado	Não
	09	Outros	S009 Outras	Não
	10	Testamento	S005 Doação, Herança, legado ou perdido a favor do estado	Não
	100	Cessão Gratuita	S003 Cessão	Não
	101	Prestação de Serviços Faseada	S099 TRANSFERÊNCIA DE IMOBILIZADO EM CURSO	Não
	11	Testamento e Compra	S005 Doação, Herança, legado ou perdido a favor do estado	Não
	12	Áreas Cedidas por Operações de Loteamento	S009 Outras	Não
	13	Expropriação Amigável	S010 Expropriação	Não
	14	Escritura de Reversão	S012 Devolução ou Reversão	Não
	15	Escritura de Cedência	S009 Outras	Não
	16	Escritura de Constituição de Direito de Superficie	S002 Compra	Não
	91	Escritura de Compra	S002 Compra	Não
	92	Hasta Pública	S002 Compra	Não
	93	Escritura de permuta	S009 Outras	Não
	94	Escritura de concessão	S002 Compra	Não
	95	Construção	S099 TRANSFERÊNCIA DE IMOBILIZADO EM CURSO	Não
	96	Escritura de doação	S005 Doação, Herança, legado ou perdido a favor do estado	Não
	97	Desafectação	S009 Outras	Não
	98	Expropriação Judicial	S010 Expropriação	Não
	99	Escritura de Dação	S006 Dação em pagamento	Não

EQUIPAMENTO BÁSICO

IDENTIFICAÇÃO DO BEM				AQUISIÇÃO		ATIVO BRUTO	VARIAÇÃO PATRIMONIAL			Valor Patrimonial Actualizado	REINTEGRAÇÕES E AMORTIZAÇÕES				Valor Patrimonial Liquido	ALIENAÇÕES/ABATES/TRANSFER. (Valor Bruto do Abate)		
Cl. Tipo Bem	CC	Nr.Inv.	Descrição	Nat	Tipo Data	(Valor Aquisição)	T.	Data	Valor		Tx. I	Tx A.	Do Periodo	Acumuladados		T.	Valor	Data
	4331213	51071	TELEFONE CISCO PHONE7811 Nº SÉRIE WZP23350RLU	01	2021/06/16	118,00				118,00	25.00	25.00	17,22	17,22	100,78			
	4331213	51072	TELEFONE CISCO PHONE7811 Nº SÉRIE WZP23350RHD	01	2021/06/16	118,00				118,00	25.00	25.00	17,22	17,22	100,78			
	4331213	51073	TELEFONE CISCO PHONE7811 Nº SÉRIE WZP23350RLM	01	2021/06/16	118,00				118,00	25.00	25.00	17,22	17,22	100,78			
	4331213	51074	TELEFONE CISCO PHONE7811 Nº SÉRIE WZP23350RKR	01	2021/06/16	118,00				118,00	25.00	25.00	17,22	17,22	100,78			
	4331213	51075	TELEFONE CISCO PHONE7811 Nº SÉRIE WZP23350RAQ	01	2021/06/16	118,00				118,00	25.00	25.00	17,22	17,22	100,78			
	4331213	51076	TELEFONE CISCO PHONE7811 Nº SÉRIE WZP23350RE2	01	2021/06/16	118,00				118,00	25.00	25.00	17,22	17,22	100,78			
	4331213	51077	TELEFONE CISCO PHONE7811 Nº SÉRIE WZP23350RA2	01	2021/06/16	118,00				118,00	25.00	25.00	17,22	17,22	100,78			
	4331213	51078	TELEFONE CISCO PHONE7811 Nº SÉRIE WZP23350RBB	01	2021/06/16	118,00				118,00	25.00	25.00	17,22	17,22	100,78			
	4331213	51079	TELEFONE CISCO PHONE7811 Nº SÉRIE WZP23350RET	01	2021/06/16	118,00				118,00	25.00	25.00	17,22	17,22	100,78			
	4331213	51080	TELEFONE CISCO PHONE7811 Nº SÉRIE WZP23350S19	01	2021/06/16	118,00				118,00	25.00	25.00	17,22	17,22	100,78			
	4331213	51081	TELEFONE CISCO PHONE7811 Nº SÉRIE WZP23350RYJ	01	2021/06/16	118,00				118,00	25.00	25.00	17,22	17,22	100,78			
	4331213	51082	TELEFONE CISCO PHONE7811 Nº SÉRIE WZP2335050C	01	2021/06/16	118,00				118,00	25.00	25.00	17,22	17,22	100,78			
	4331213	51083	TELEFONE CISCO PHONE7811 Nº SÉRIE WZP23350S23	01	2021/06/16	118,00				118,00	25.00	25.00	17,22	17,22	100,78			
	4331213	51084	TELEFONE CISCO PHONE7811 Nº SÉRIE WZP23350RZ4	01	2021/06/16	118,00				118,00	25.00	25.00	17,22	17,22	100,78			
	4331213	51085	TELEFONE CISCO PHONE7811 Nº SÉRIE WZP23350S1V	01	2021/06/16	118,00				118,00	25.00	25.00	17,22	17,22	100,78			
	4331213	51086	TELEFONE CISCO PHONE7811 Nº SÉRIE WZP23350RHJ	01	2021/06/16	118,00				118,00	25.00	25.00	17,22	17,22	100,78			
	4331213	51087	TELEFONE CISCO PHONE7811 Nº SÉRIE WZP23350RZJ	01	2021/06/16	118,00				118,00	25.00	25.00	17,22	17,22	100,78			
	4331213	51088	TELEFONE CISCO PHONE7811	01	2021/06/16	118,00				118,00	25.00	25.00	17,22	17,22	100,78			
	4331213	51089	TELEFONE CISCO PHONE7811	01	2021/06/16	118,00				118,00	25.00	25.00	17,22	17,22	100,78			
	4331213	51090	TELEFONE CISCO PHONE7811	01	2021/06/16	118,00				118,00	25.00	25.00	17,22	17,22	100,78			
	4331213	51091	TELEFONE CISCO PHONE7811 WZP2350RK8	01	2021/06/16	118,00				118,00	25.00	25.00	17,22	17,22	100,78			
	4331213	51092	TELEFONE CISCO PHONE7811 WZP23350RLW	01	2021/06/16	118,00				118,00	25.00	25.00	17,22	17,22	100,78			
	4331213	51093	TELEFONE CISCO PHONE7811 WZP23350SOP	01	2021/06/16	118,00				118,00	25.00	25.00	17,22	17,22	100,78			
	4331213	51094	TELEFONE CISCO PHONE7811	01	2021/06/16	118,00				118,00	25.00	25.00	17,22	17,22	100,78			
	4331213	51095	TELEFONE CISCO PHONE7811 WZP23350RTG	01	2021/06/16	118,00				118,00	25.00	25.00	17,22	17,22	100,78			
	4331213	51096	TELEFONE CISCO PHONE7811	01	2021/06/16	118,00				118,00	25.00	25.00	17,22	17,22	100,78			
	4331213	51097	TELEFONE CISCO PHONE7811	01	2021/06/16	118,00				118,00	25.00	25.00	17,22	17,22	100,78			
	4331213	51098	TELEFONE CISCO PHONE7811	01	2021/06/16	118,00				118,00	25.00	25.00	17,22	17,22	100,78			
	4331213	51099	TELEFONE CISCO PHONE7811	01	2021/06/16	118,00				118,00	25.00	25.00	17,22	17,22	100,78			
	4331213	51100	TELEFONE CISCO PHONE7811 WZP23350REE	01	2021/06/16	118,00				118,00	25.00	25.00	17,22	17,22	100,78			
	4331213	51304	TELEFONE Nº SÉRIE WZP25100540	01	2021/09/08	95,41				95,41	25.00	25.00	7,96	7,96	87,45			
	4331213	51305	TELEFONE Nº SÉRIE WZP25100557	01	2021/09/08	95,29				95,29	25.00	25.00	7,95	7,95	87,34			
	4331213	51306	TELEFONE Nº SÉRIE WZP251004X4	01	2021/09/08	95,29				95,29	25.00	25.00	7,95	7,95	87,34			
	4331213	51307	TELEFONE Nº SÉRIE WZP2510059B	01	2021/09/08	95,29				95,29	25.00	25.00	7,95	7,95	87,34			
	4331213	51308	TELEFONE Nº SÉRIE WZP251008F1	01	2021/09/08	95,29				95,29	25.00	25.00	7,95	7,95	87,34			
	4331213	51309	TELEFONE Nº SÉRIE WZP2510056K	01	2021/09/08	95,29				95,29	25.00	25.00	7,95	7,95	87,34			
	4331213	51310	TELEFONE Nº SÉRIE WZP251008DF	01	2021/09/08	95,29				95,29	25.00	25.00	7,95	7,95	87,34			
	4331213	51311	TELEFONE Nº SÉRIE WZP25100599	01	2021/09/08	95,29				95,29	25.00	25.00	7,95	7,95	87,34			
	4331213	51312	TELEFONE Nº SÉRIE WZP2510056W	01	2021/09/08	95,29				95,29	25.00	25.00	7,95	7,95	87,34			
	4331213	51313	TELEFONE Nº SÉRIE WZP24240F50	01	2021/09/08	95,29				95,29	25.00	25.00	7,95	7,95	87,34			
	4331213	51314	TELEFONE Nº SÉRIE WZP24240EPG	01	2021/09/08	95,29				95,29	25.00	25.00	7,95	7,95	87,34			
	4331213	51315	TELEFONE Nº SÉRIE WZP2510056A	01	2021/09/08	95,29				95,29	25.00	25.00	7,95	7,95	87,34			
	4331213	51316	TELEFONE Nº SÉRIE WZP2510053H	01	2021/09/08	95,29				95,29	25.00	25.00	7,95	7,95	87,34			
	4331213	51317	TELEFONE Nº SÉRIE WZP24240F4C	01	2021/09/08	95,29				95,29	25.00	25.00	7,95	7,95	87,34			
	4331213	51318	TELEFONE Nº SÉRIE WZP25090DQ5	01	2021/09/08	95,29				95,29	25.00	25.00	7,95	7,95	87,34			
	4331213	51319	TELEFONE Nº SÉRIE WZP25090DKE	01	2021/09/08	95,29				95,29	25.00	25.00	7,95	7,95	87,34			
	4331213	51320	TELEFONE Nº SÉRIE WZP25090ECX	01	2021/09/08	95,29				95,29	25.00	25.00	7,95	7,95	87,34			
	4331213	51321	TELEFONE Nº SÉRIE WZP24240FBV	01	2021/09/08	95,29				95,29	25.00	25.00	7,95	7,95	87,34			
	4331213	51322	TELEFONE Nº SÉRIE WZP24240F3W	01	2021/09/08	95,29				95,29	25.00	25.00	7,95	7,95	87,34			
	4331213	51323	TELEFONE Nº SÉRIE WZP25090EBO	01	2021/09/08	95,29				95,29	25.00	25.00	7,95	7,95	87,34			
	4331213	51324	TELEFONE Nº SÉRIE WZP25090DFO	01	2021/09/08	95,29				95,29	25.00	25.00	7,95	7,95	87,34			
	4331213	51325	TELEFONE Nº SÉRIE WZP25090E9Z	01	2021/09/08	95,29				95,29	25.00	25.00	7,95	7,95	87,34			
	4331213	51326	TELEFONE Nº SÉRIE WZP24240F2R	01	2021/09/08	95,29				95,29	25.00	25.00	7,95	7,95	87,34			
	4331213	51327	TELEFONE Nº SÉRIE WZP24240F4Q	01	2021/09/08	95,29				95,29	25.00	25.00	7,95	7,95	87,34			
	4331213	51328	TELEFONE Nº SÉRIE WZP251008EL	01	2021/09/08	95,29				95,29	25.00	25.00	7,95	7,95	87,34			
	4331213	51329	TELEFONE Nº SÉRIE WZP25090D8J	01	2021/09/08	95,29				95,29	25.00	25.00	7,95	7,95	87,34			
	4331213	51330	TELEFONE Nº SÉRIE WZP251002BF	01	2021/09/08	95,29				95,29	25.00	25.00	7,95	7,95	87,34			
			TOTAL PARA A CONTA [43.3.1] :			6.112,95				6.112,95			731,26	731,26	5.381,69			
			TOTAL (ACUMULADO) :			6.112,95				6.112,95			731,26	731,26	5.381,69			

IDENTIFICAÇÃO DO BEM					AQUISIÇÃO		ATIVO BRUTO	VARIAÇÃO PATRIMONIAL			Valor Patrimonial Actualizado	REINTEGRAÇÕES E AMORTIZAÇÕES				Valor Patrimonial Liquido	ALIENAÇÕES/ABATES/TRANSFER. (Valor Bruto do Abate)		
Cl.	Tipo	Bem	CC	Nr.Inv.	Descrição	Nat	Tipo Data	(Valor Aquisição)	T.	Data	Valor		Tx. I	Tx A.	Do Periodo	Acumuladados		T.	Valor	Data
			4331213	51331	TELEFONE Nº SÉRIE W2P25090D81	01	2021/09/08	95,29				95,29	25.00	25.00	7,95	7,95	87,34			
			4331213	51332	TELEFONE Nº SÉRIE W2P2510024B	01	2021/09/08	95,29				95,29	25.00	25.00	7,95	7,95	87,34			
			4331213	51333	TELEFONE Nº SÉRIE	01	2021/09/08	95,29				95,29	25.00	25.00	7,95	7,95	87,34			
102	01	02	4331217	54172	TERMINAL RÁDIO MÓVEL	01	2021/10/08	960,79				960,79	25.00	25.00	20,02	20,02	940,77			
					TOTAL PARA A CONTA [43.3.1] :			7.359,61				7.359,61			775,13	775,13	6.584,48			
					TOTAL (ACUMULADO) :			7.359,61				7.359,61			775,13	775,13	6.584,48			

Tipos de Aquisição

	Tipo	Descrição	Movimento	Inactivo ?
>	01	Aquisição a titulo oneroso em estado novo	S002 Compra	Não
	02	Aquisição a titulo onoroso em estado de uso	S002 Compra	Não
	03	Cessão onerosa	S003 Cessão	Não
	04	Produção em oficinas próprias	S001 Internas	Não
	05	Reinventariação	S009 Outras	Não
	06	Regularização	S009 Outras	Não
	07	Locação	S007 Locação Financeira	Não
	08	Doação	S005 Doação, Herança, legado ou perdido a favor do estado	Não
	09	Outros	S009 Outras	Não
	10	Testamento	S005 Doação, Herança, legado ou perdido a favor do estado	Não
	100	Cessão Gratuita	S003 Cessão	Não
	101	Prestação de Serviços Faseada	S099 TRANSFERÊNCIA DE IMOBILIZADO EM CURSO	Não
	11	Testamento e Compra	S005 Doação, Herança, legado ou perdido a favor do estado	Não
	12	Áreas Cedidas por Operações de Loteamento	S009 Outras	Não
	13	Expropriação Amigável	S010 Expropriação	Não
	14	Escritura de Reversão	S012 Devolução ou Reversão	Não
	15	Escritura de Cedência	S009 Outras	Não
	16	Escritura de Constituição de Direito de Superficie	S002 Compra	Não
	91	Escritura de Compra	S002 Compra	Não
	92	Hasta Pública	S002 Compra	Não
	93	Escritura de permuta	S009 Outras	Não
	94	Escritura de concessão	S002 Compra	Não
	95	Construção	S099 TRANSFERÊNCIA DE IMOBILIZADO EM CURSO	Não
	96	Escritura de doação	S005 Doação, Herança, legado ou perdido a favor do estado	Não
	97	Desafectação	S009 Outras	Não
	98	Expropriação Judicial	S010 Expropriação	Não
	99	Escritura de Dação	S006 Dação em pagamento	Não

ENTIDADE
MPD
Período : 2021/01/01 a 2021/12/30

M A P A A N E X O D E M O N S T R A Ç Õ E S F I N A N C E I R A S

CONTA IMOBILIZADO : 43.3.2 - Equipamento para investigação e formação

Data : 2022/03/09
Ano : 2021
Página : 1

IDENTIFICAÇÃO DO BEM						AQUISIÇÃO			ATIVO BRUTO	VARIAÇÃO PATRIMONIAL			Valor Patrimonial Actualizado	REINTEGRAÇÕES E AMORTIZAÇÕES				Valor Patrimonial Liquido	ALIENAÇÕES/ABATES/TRANSFER. (Valor Bruto do Abate)		
Cl.	Tipo	Bem	CC	Nr.Inv.	Descrição	Nat	Tipo	Data	(Valor Aquisição)	T.	Data	Valor		Tx. I	Tx A.	Do Periodo	Acumuladados		T.	Valor	Data
104	07	01	43328201	50752	BALANÇA	01		2021/02/12	403,56				403,56	12.50	12.50	46,20	46,20	357,36			
101	01	99	4332716	50998	BATERIA P/ESTAÇÃO TOTAL	01		2021/05/25	282,90				282,90	16.67	16.67	31,44	31,44	251,46			
101	01	99	4332716	50999	BATERIA P/ESTAÇÃO TOTAL	01		2021/05/25	282,90				282,90	16.67	16.67	31,44	31,44	251,46			
107	05	01	43323199	51289	MANÓMETRO DE PRECISÃO	01		2021/08/26	1.493,27				1.493,27	20.00	20.00	124,45	124,45	1.368,82			
					TOTAL PARA A CONTA [43.3.2] :				2.462,63				2.462,63			233,53	233,53	2.229,10			
					TOTAL (ACUMULADO) :				2.462,63				2.462,63			233,53	233,53	2.229,10			

Tipos de Aquisição

	Tipo	Descrição	Movimento	Inactivo ?
>	01	Aquisição a titulo oneroso em estado novo	S002 Compra	Não
	02	Aquisição a titulo onoroso em estado de uso	S002 Compra	Não
	03	Cessão onerosa	S003 Cessão	Não
	04	Produção em oficinas próprias	S001 Internas	Não
	05	Reinventariação	S009 Outras	Não
	06	Regularização	S009 Outras	Não
	07	Locação	S007 Locação Financeira	Não
	08	Doação	S005 Doação, Herança, legado ou perdido a favor do estado	Não
	09	Outros	S009 Outras	Não
	10	Testamento	S005 Doação, Herança, legado ou perdido a favor do estado	Não
	100	Cessão Gratuita	S003 Cessão	Não
	101	Prestação de Serviços Faseada	S099 TRANSFERÊNCIA DE IMOBILIZADO EM CURSO	Não
	11	Testamento e Compra	S005 Doação, Herança, legado ou perdido a favor do estado	Não
	12	Áreas Cedidas por Operações de Loteamento	S009 Outras	Não
	13	Expropriação Amigável	S010 Expropriação	Não
	14	Escritura de Reversão	S012 Devolução ou Reversão	Não
	15	Escritura de Cedência	S009 Outras	Não
	16	Escritura de Constituição de Direito de Superficie	S002 Compra	Não
	91	Escritura de Compra	S002 Compra	Não
	92	Hasta Pública	S002 Compra	Não
	93	Escritura de permuta	S009 Outras	Não
	94	Escritura de concessão	S002 Compra	Não
	95	Construção	S099 TRANSFERÊNCIA DE IMOBILIZADO EM CURSO	Não
	96	Escritura de doação	S005 Doação, Herança, legado ou perdido a favor do estado	Não
	97	Desafectação	S009 Outras	Não
	98	Expropriação Judicial	S010 Expropriação	Não
	99	Escritura de Dação	S006 Dação em pagamento	Não

IDENTIFICAÇÃO DO BEM						AQUISIÇÃO		ATIVO BRUTO	VARIAÇÃO PATRIMONIAL			Valor Patrimonial Actualizado	REINTEGRAÇÕES E AMORTIZAÇÕES			Valor Patrimonial Liquido	ALIENAÇÕES/ABATES/TRANSFER. (Valor Bruto do Abate)		
Cl.	Tipo	Bem	CC	Nr.Inv.	Descrição	Nat	Tipo Data	(Valor Aquisição)	T.	Data	Valor		Tx. I	Tx A.	Do Periodo	Acumuladados		T. Valor	Data
101	01	05	4334311	50985	LEITOR BLU-RAY	01	2021/05/11	59,99				59,99	20.00	20.00	8,00	8,00	51,99		
106	01	04	4334199	51178	PAVIMENTO SINTÉTICO 43MM COR VERDE OU VERM C/COLA	01	2021/05/19	4.908,80				4.908,80	12.50	12.50	51,13	51,13	4.857,67		
109	01	01	4334102	51278	GINÁSIO AO AR LIVRE - AVENIDA DO MAR - SÃO ROQUE	01	2021/07/29	7.348,02				7.348,02	12.50	12.50	459,24	459,24	6.888,78		
109	01	01	4334102	51279	GINÁSIO AO AR LIVRE - MILÍCIAS - SÃO ROQUE	01	2021/07/29	7.348,02				7.348,02	12.50	12.50	459,24	459,24	6.888,78		
			4334505	53251	LIVRO "COLOQUIO LETRAS N°173"	08	2021/07/14	13,00				13,00					13,00		
			4334505	53252	LIVRO "ARTE EDIFICATORIA"	08	2021/07/14	110,00				110,00					110,00		
			4334505	53253	LIVRO "PATRIMONIO ORIGEM PORT AFRICA"	08	2021/07/14	94,44				94,44					94,44		
			4334505	53254	LIVRO "PATRIMONIO ORIGEM PORT ASIA OCEANIA"	08	2021/07/14	77,78				77,78					77,78		
			4334505	53255	LIVRO "EDIFICIOS E JARDIM RENOVAÇÃO 1998-2014"	08	2021/07/14	27,78				27,78					27,78		
			4334505	53256	LIVRO "RESTAURO E RENOVAÇÃO DO GRANDE AUDITORIO"	08	2021/07/14	16,67				16,67					16,67		
			4334505	53257	LIVRO "PATRIMONIO ORIGEM PORT INDICES"	08	2021/07/14	30,00				30,00					30,00		
			4334505	53258	LIVRO "ATAS DO COLOQUIO MESOPOTAMIA BILIBGUE"	08	2021/07/14	16,67				16,67					16,67		
			4334505	53259	LIVRO "AZULEJARIA PORTUGAL SEC XVIII 2ªED"	08	2021/07/14	155,56				155,56					155,56		
			4334505	53260	LIVRO "CALOUSTE GULBENKIAN COLECIONADOR 3ªE ENC"	08	2021/07/14	58,32				58,32					58,32		
			4334505	53261	LIVRO "DESENHOS AGUARELAS COLEC GULB CATAL INGL"	08	2021/07/14	38,00				38,00					38,00		
			4334505	53262	LIVRO "DESENHOS AGUARELAS COLEC GULB CATAL PORT"	08	2021/07/14	38,00				38,00					38,00		
			4334505	53263	LIVRO "ECOS DE GERMINARTE"	08	2021/07/14	35,00				35,00					35,00		
			4334505	53264	LIVRO "ECOS DE OPUS TUTTI"	08	2021/07/14	17,50				17,50					17,50		
			4334505	53265	LIVRO "GULBENKIAN GOSTO INGLES CAT.INGLES"	08	2021/07/14	22,00				22,00					22,00		
			4334505	53266	LIVRO "HISTORIA PARTILHADA EXPO CATAL PORT 2ªED"	08	2021/07/14	42,22				42,22					42,22		
			4334505	53267	LIVRO "MEMORIA DO SITIO EXPOSIÇÃO CATALOGO"	08	2021/07/14	30,00				30,00					30,00		
			4334505	53268	LIVRO "MUSEU GULBENKIAN NOVO ESPA ENCA CATALOGO"	08	2021/07/14	31,11				31,11					31,11		
			4334505	53269	LIVRO "SENA DA SILVA"	08	2021/07/14	88,88				88,88					88,88		
			4334505	53270	LIVRO "MARFINS GOTICOS COLEÇÃO GULBENKIAN ING"	08	2021/07/14	33,33				33,33					33,33		
			4334505	53271	LIVRO "MARFINS GOTICOS COLEÇÃO GULBENKIAN PORT"	08	2021/07/14	33,33				33,33					33,33		
			4334505	53272	LIVRO "REVOLUÇÃO DOS ORBES CELESTES 3ªED"	08	2021/07/14	17,50				17,50					17,50		
			4334505	53273	LIVRO "GULBENKIAN HOMEM E SUA OBRA ESP 2ªED"	08	2021/07/14	17,78				17,78					17,78		
			4334505	53274	LIVRO "ANALISE MICROBIOLOGICA ALIMENTOS E AGUA"	08	2021/07/14	13,89				13,89					13,89		
			4334505	53275	LIVRO "BIOLOGIA EVOLUTIVA"	08	2021/07/14	40,00				40,00					40,00		
			4334505	53276	LIVRO "QUIMERAS CLONES E GENES"	08	2021/07/14	14,00				14,00					14,00		
			4334505	53277	LIVRO "360º CIÊNCIA DESCOBERTA EXPO CATALOGO"	08	2021/07/14	33,00				33,00					33,00		
			4334505	53278	LIVRO "BIBLIOGRAFIA CIENTÍFICA DO SÉCULO XVIII"	08	2021/07/14	30,00				30,00					30,00		
			4334505	53279	LIVRO "GULBENKIAN E O CINEMA PORTUGUÊS II CATAL"	08	2021/07/14	16,67				16,67					16,67		
			4334505	53280	LIVRO "ARTE EGIPCIA C C GULBENKIAN 2ªED"	08	2021/07/14	33,33				33,33					33,33		
			4334505	53281	LIVRO "LABIRINTOS EXPOSIÇÃO CATALOGO"	08	2021/07/14	16,67				16,67					16,67		
			4334505	53282	LIVRO "VARIA 1996-2012"	08	2021/07/14	33,33				33,33					33,33		
			4334505	53283	LIVRO "TRAÇO E A COR ROTEIRO ING"	08	2021/07/14	5,56				5,56					5,56		
			4334505	53284	LIVRO "TRAÇO E A COR ROTEIRO PORT"	08	2021/07/14	5,56				5,56					5,56		
			4334505	53285	LIVRO "JOSE BRANDÃO DESIGNER"	08	2021/07/14	33,33				33,33					33,33		
			4334505	53286	LIVRO "DACIANO DA COSTA DESIGNER 2014 CATALOGO"	08	2021/07/14	30,00				30,00					30,00		
			4334505	53287	LIVRO "DO DIREITO LUSITANO"	08	2021/07/14	45,00				45,00					45,00		
			4334505	53288	LIVRO "CONTENCIOSO COMUNITARIO 2ªED"	08	2021/07/14	53,00				53,00					53,00		
			4334505	53289	LIVRO "TRATADO DA JUSTIÇA E DO DIREITO"	08	2021/07/14	60,00				60,00					60,00		
			4334505	53290	LIVRO "SILVICULTURA GEST ECOSSIST FLORESTAIS 2ª"	08	2021/07/14	25,00				25,00					25,00		
			4334505	53291	LIVRO "ANALISE ECONOMICA 2ªED"	08	2021/07/14	10,00				10,00					10,00		
			4334505	53292	LIVRO "MACROECONOMIA"	08	2021/07/14	20,00				20,00					20,00		
			4334505	53293	LIVRO "MAIS CONHECIMENTO E TECNOLOGIA"	08	2021/07/14	21,00				21,00					21,00		
			4334505	53294	LIVRO "MODELIZAÇÃO DE ECONOMIAS MONETARIAS"	08	2021/07/14	33,00				33,00					33,00		
			4334505	53295	LIVRO "PODER CONCEPÇÃO INQUERITOS QUESTIONARIO"	08	2021/07/14	20,00				20,00					20,00		
			4334505	53296	LIVRO "ARTE E DELINQUENCIA PAPEIS CONJUGAÇÕES"	08	2021/07/14	17,50				17,50					17,50		
			4334505	53297	LIVRO "THEKA FORMAR PROF DESENVOLVER BIBLIO ESC"	08	2021/07/14	20,00				20,00					20,00		
			4334505	53298	LIVRO "UNIVERSIDADE CIÊNCIA CIDADANIA"	08	2021/07/14	50,00				50,00					50,00		
					TOTAL PARA A CONTA [43.3.4] :			21.389,54				21.389,54			977,61	977,61	20.411,93		
					TOTAL (ACUMULADO) :			21.389,54				21.389,54			977,61	977,61	20.411,93		

IDENTIFICAÇÃO DO BEM				AQUISIÇÃO		ATIVO BRUTO	VARIAÇÃO PATRIMONIAL			Valor Patrimonial	REINTEGRAÇÕES E AMORTIZAÇÕES			Valor Patrimonial	ALIENAÇÕES/ABATES/TRANSFER. (Valor Bruto do Abate)		
Cl. Tipo Bem	CC	Nr.Inv.	Descrição	Nat	Tipo Data	(Valor Aquisição)	T.	Data	Valor	Actualizado	Tx. I	Tx A. Do Periodo	Acumuladados	Liquido	T.	Valor	Data
	4334505	53299	LIVRO "ALFABETIZAÇÃO E ESCOLA EM PORTUGAL 2ªED"	08	2021/07/14	9,00				9,00				9,00			
	4334505	53300	LIVRO "CURRICULO PRE ESCOLAR HIGHSCOPE"	08	2021/07/14	58,50				58,50				58,50			
	4334505	53301	LIVRO "DANÇAR NA ESCOLA 2ªED"	08	2021/07/14	23,00				23,00				23,00			
	4334505	53302	LIVRO "ENSINO DA MATEMATICA:QUESTÕES E SOLUÇÕES"	08	2021/07/14	10,00				10,00				10,00			
	4334505	53303	LIVRO "ENSINO PORTUGUES LINGUA NAO MATERNA"	08	2021/07/14	30,00				30,00				30,00			
	4334505	53304	LIVRO "INFANCIA CRIANÇAS E INTERNET"	08	2021/07/14	12,00				12,00				12,00			
	4334505	53305	LIVRO "INSPECÇÃO ENSINO PORTU FUNDAÇÃO 2ªED"	08	2021/07/14	50,00				50,00				50,00			
	4334505	53306	LIVRO "INSPECÇÃO ENSINO PORTU PERIO DITADURA"	08	2021/07/14	26,00				26,00				26,00			
	4334505	53307	LIVRO "INSPECÇÃO ENSINO PORTU VIGEN ESTADO NOVO"	08	2021/07/14	30,00				30,00				30,00			
	4334505	53308	LIVRO "ITINERARIOS DE FORMAÇÃO"	08	2021/07/14	25,00				25,00				25,00			
	4334505	53309	LIVRO "OBRA COMPLETA DE REBELO GONÇALVES 4ºVOL"	08	2021/07/14	20,00				20,00				20,00			
	4334505	53310	LIVRO "OBRAS COMPL.DE FARIA DE VASCONCELOS 3ºV"	08	2021/07/14	44,00				44,00				44,00			
	4334505	53311	LIVRO "OBRAS COMPL.DE FARIA DE VASCONCELOS 6ºV"	08	2021/07/14	50,00				50,00				50,00			
	4334505	53312	LIVRO "UNIVERSIDADE E TRANSFORMAÇÃO 2ªED"	08	2021/07/14	30,00				30,00				30,00			
	4334505	53313	LIVRO "OBRAS COMPL.DE FARIA DE VASCONCELOS 7ºV"	08	2021/07/14	24,00				24,00				24,00			
	4334505	53314	LIVRO "OBRAS COMPL.DE FARIA DE VASCONCELOS 5ºV"	08	2021/07/14	70,00				70,00				70,00			
	4334505	53315	LIVRO "OBRAS COMPL.DE FARIA DE VASCONCELOS 4ºV"	08	2021/07/14	46,00				46,00				46,00			
	4334505	53316	LIVRO "AR COMPRIMIDO INDUSTRIAL 3ªED"	08	2021/07/14	25,00				25,00				25,00			
	4334505	53317	LIVRO "EXPLORAÇÕES LIGAÇÕES E REFLEXÕES"	08	2021/07/14	20,00				20,00				20,00			
	4334505	53318	LIVRO "PROGRAMACAO DE AUTOMATOS 5ªED"	08	2021/07/14	12,50				12,50				12,50			
	4334505	53319	LIVRO "TECNOLOGIA QUIMICA 1ºVOL 4ªED"	08	2021/07/14	30,00				30,00				30,00			
	4334505	53320	LIVRO "TURBULENCIA EM FLUIDOS"	08	2021/07/14	25,00				25,00				25,00			
	4334505	53321	LIVRO "CATALISE HETEROGENEA 3ªED"	08	2021/07/14	21,00				21,00				21,00			
	4334505	53322	LIVRO "INSPECÇÃO ENSINO PORTU 1ª REPUBLICA"	08	2021/07/14	15,00				15,00				15,00			
	4334505	53323	LIVRO "ESCULTURA EUROPEIA 2ºVOL ING"	08	2021/07/14	22,50				22,50				22,50			
	4334505	53324	LIVRO "POSES E VARIAÇÕES INGLES CATÁLOGO EXP."	08	2021/07/14	31,11				31,11				31,11			
	4334505	53325	LIVRO "E A ESTETICA ONDE FICA?"	08	2021/07/14	8,50				8,50				8,50			
	4334505	53326	LIVRO "TEORIA PRATICA UNDUSTRI FARMA 2VOLS 3ªED"	08	2021/07/14	35,00				35,00				35,00			
	4334505	53327	LIVRO "CRITICA DA RAZÃO PURA 9ªED"	08	2021/07/14	60,00				60,00				60,00			
	4334505	53328	LIVRO "OBRA SELECTA P LUIS ARCHER 2ºVOL."	08	2021/07/14	15,00				15,00				15,00			
	4334505	53329	LIVRO "OBRA SELECTA P LUIS ARCHER 3ºVOL."	08	2021/07/14	18,00				18,00				18,00			
	4334505	53330	LIVRO "OBRA SELECTA P LUIS ARCHER 4ºVOL."	08	2021/07/14	20,00				20,00				20,00			
	4334505	53331	LIVRO "OBRAS COMPLETAS DELFIM SANTOS 1ºVOL 3ªED"	08	2021/07/14	30,00				30,00				30,00			
	4334505	53332	LIVRO "OBRAS COMPLETAS DELFIM SANTOS 2ºVOL 3ªED"	08	2021/07/14	50,00				50,00				50,00			
	4334505	53333	LIVRO "OBRAS COMPLETAS DELFIM SANTOS 3ºVOL 3ªED"	08	2021/07/14	50,00				50,00				50,00			
	4334505	53334	LIVRO "OBRAS COMPLETAS EDMUNDO CURVELO"	08	2021/07/14	40,00				40,00				40,00			
	4334505	53335	LIVRO "MANUEL ANTUNES TOMO 1 2ºVOL ANEXO PARTEI"	08	2021/07/14	30,00				30,00				30,00			
	4334505	53336	LIVRO "MANUEL ANTUNES TOMO 7"	08	2021/07/14	44,00				44,00				44,00			
	4334505	53337	LIVRO "OBRA SEÇECTA P LUIS ARCHER 1ºVOL."	08	2021/07/14	20,00				20,00				20,00			
	4334505	53338	LIVRO "TEXTOS FUNDAMENTAIS FISICA MOD 3ºV"	08	2021/07/14	30,00				30,00				30,00			
	4334505	53339	LIVRO "GABRIELE BASILICO LISBOA 2006"	08	2021/07/14	22,22				22,22				22,22			
	4334505	53340	LIVRO "NUITS CLAIRES CONDENSED LIGHT ZWIELICHTE"	08	2021/07/14	35,00				35,00				35,00			
	4334505	53341	LIVRO "FUNDAÇÃO C GULBENKIAN 50 ANOS 1ºVOL"	08	2021/07/14	25,00				25,00				25,00			
	4334505	53342	LIVRO "FUNDAÇÃO C GULBENKIAN 50 ANOS 2ºVOL"	08	2021/07/14	50,00				50,00				50,00			
	4334505	53343	LIVRO "GUIA P LAMEGO BRAGA MIRANDA 5ºV T2 4ªED"	08	2021/07/14	24,00				24,00				24,00			
	4334505	53344	LIVRO "OPUSCULOS GEOGRAFICOS 1ºVOL 2ªED"	08	2021/07/14	35,00				35,00				35,00			
	4334505	53345	LIVRO "OPUSCULOS GEOGRAFICOS 2ºVOL 2ªED"	08	2021/07/14	35,00				35,00				35,00			
	4334505	53346	LIVRO "OPOUSCULOS GEOGRAFICOS 3ºVOL 2ªED"	08	2021/07/14	40,00				40,00				40,00			
	4334505	53347	LIVRO "GUIA P BEIRA BAIXA E ALTA 3ºV T2 3ªED"	08	2021/07/14	36,00				36,00				36,00			
	4334505	53348	LIVRO "GUIA P BEIRA LITORAL T1 4ªED"	08	2021/07/14	36,00				36,00				36,00			
	4334505	53349	LIVRO "GUIA P ESTREMADURA ALENTE ALGAR 2ºV 3ªED"	08	2021/07/14	45,00				45,00				45,00			
	4334505	53350	LIVRO "GUIA P LISBOA E ARREDORES 1ºV 5ªED"	08	2021/07/14	39,00				39,00				39,00			
	4334505	53351	LIVRO "GUIA P MINHO 4ºV T2 4ªED"	08	2021/07/14	30,00				30,00				30,00			
			TOTAL PARA A CONTA [43.3.4] :			23.051,87				23.051,87		977,61	977,61	22.074,26			
			TOTAL (ACUMULADO) :			23.051,87				23.051,87		977,61	977,61	22.074,26			

IDENTIFICAÇÃO DO BEM				AQUISIÇÃO		ATIVO BRUTO	VARIAÇÃO PATRIMONIAL			Valor Patrimonial Actualizado	REINTEGRAÇÕES E AMORTIZAÇÕES			Valor Patrimonial Liquido	ALIENAÇÕES/ABATES/TRANSFER. (Valor Bruto do Abate)		
Cl. Tipo Bem	CC	Nr.Inv.	Descrição	Nat	Tipo Data	(Valor Aquisição)	T.	Data	Valor		Tx. I	Tx A. Do Periodo	Acumuladados		T.	Valor	Data
	4334505	53352	LIVRO "GUI AP V REAL CHAVES BARROSO 5ºV T1 4ªED"		08 2021/07/14	45,00				45,00				45,00			
	4334505	53353	LIVRO "COLOQUIO LETRAS Nº182"		08 2021/07/14	13,00				13,00				13,00			
	4334505	53354	LIVRO "LES GULBENKIAN A JERUSALEM FRANCES"		08 2021/07/14	13,33				13,33				13,33			
	4334505	53355	LIVRO "THE GULBENKIANS IN JERUSALEM"		08 2021/07/14	13,33				13,33				13,33			
	4334505	53356	LIVRO "HISTORIAS DE LIVROS PARA HIST LIVRO 2ªED"		08 2021/07/14	40,00				40,00				40,00			
	4334505	53357	LIVRO "O LIVRO, O LEITOR E A LEITURA DIGITAL"		08 2021/07/14	35,00				35,00				35,00			
	4334505	53358	LIVRO "NOVA HISTORIA DA ARTE DE JANSON 9ªED"		08 2021/07/14	225,00				225,00				225,00			
	4334505	53359	LIVRO "COLOQUIO LETRAS Nº166/167 (IPE I)		08 2021/07/14	20,00				20,00				20,00			
	4334505	53360	LIVRO "COLOQUIO LETRAS Nº168/169 (IPE II)		08 2021/07/14	20,00				20,00				20,00			
	4334505	53361	LIVRO "VENCER CA FORA 10 HISTORIAS IMIGRANTES"		08 2021/07/14	20,00				20,00				20,00			
	4334505	53362	LIVRO "UNIVERSO DA INDUSTRIA PETROLIFERA 3ªED"		08 2021/07/14	30,00				30,00				30,00			
	4334505	53363	LIVRO "PAISAGEM INTERIOR J P CROFT BILIN"		08 2021/07/14	24,00				24,00				24,00			
	4334505	53364	LIVRO "RENE LALIQUE NO MUSEU PORT BRO 2ªED"		08 2021/07/14	25,00				25,00				25,00			
	4334505	53365	LIVRO "RENE LALIQUE NO MUSEU PORT ENC 2ªED"		08 2021/07/14	32,00				32,00				32,00			
	4334505	53366	LIVRO "GRAMATICA GREGO CLASSIC HELENISTICO 2ªED"		08 2021/07/14	15,00				15,00				15,00			
	4334505	53367	LIVRO "LINGUA PORTUGUESA PRESENTE FUTURO 3ªED"		08 2021/07/14	10,00				10,00				10,00			
	4334505	53368	LIVRO "TEORIAS CONTEMPORANEAS DA TRADUÇÃO"		08 2021/07/14	30,00				30,00				30,00			
	4334505	53369	LIVRO "ARQ CENTRO CULTURAL PORT VOL XLIX"		08 2021/07/14	20,00				20,00				20,00			
	4334505	53370	LIVRO "DRAMATURGIA DE HAMBURGO"		08 2021/07/14	22,22				22,22				22,22			
	4334505	53371	LIVRO "ELOGIO DO INACABADO 2ªED"		08 2021/07/14	40,00				40,00				40,00			
	4334505	53372	LIVRO "EPISTOLOGRAFIA EM PORTUGAL 3ªED"		08 2021/07/14	20,00				20,00				20,00			
	4334505	53373	LIVRO "ESCRITORES PORTUGUESES LEITORES INGLESES"		08 2021/07/14	27,00				27,00				27,00			
	4334505	53374	LIVRO "OBRA POETICA DE ANTONIO BACELAR"		08 2021/07/14	30,00				30,00				30,00			
	4334505	53375	LIVRO "ROMANCEIRO PORT TRADIÇÃO ORAL MOD 2ºVOL"		08 2021/07/14	15,00				15,00				15,00			
	4334505	53376	LIVRO "ROMANCEIRO PORT TRADIÇÃO ORAL MOD 4ºVOL"		08 2021/07/14	13,50				13,50				13,50			
	4334505	53377	LIVRO "ROMANCEIRO PORT TRADIÇÃO ORAL MOD 3ºVOL"		08 2021/07/14	15,00				15,00				15,00			
	4334505	53378	LIVRO "ULISSEIA OU LISBOA EDIFICADA 2ºVOL"		08 2021/07/14	30,00				30,00				30,00			
	4334505	53379	LIVRO "ULISSEIA OU LISBOA EDIFICADA 1ºVOL"		08 2021/07/14	24,94				24,94				24,94			
	4334505	53380	LIVRO "VIAGENS DE MANDEVILLE"		08 2021/07/14	20,00				20,00				20,00			
	4334505	53381	LIVRO "GUIA DO MUSEU PARA CRIANÇAS -CLC"		08 2021/07/14	20,00				20,00				20,00			
	4334505	53382	LIVRO "QUEM SÃO OS ARMENIOS 2ªEDIÇÃO 2017"		08 2021/07/14	6,67				6,67				6,67			
	4334505	53383	LIVRO "OLHAR MISTERIOSO HELENA FOURMENT CLC"		08 2021/07/14	31,10				31,10				31,10			
	4334505	53384	LIVRO "COLOQUIO LETRAS N6174"		08 2021/07/14	26,00				26,00				26,00			
	4334505	53385	LIVRO "LIVROS LEITURA DESAFIOS NA ERA DIGITAL"		08 2021/07/14	8,00				8,00				8,00			
	4334505	53386	LIVRO "OBRAS AURELIANO MIRA FERNANDES 2ºVOL"		08 2021/07/14	30,00				30,00				30,00			
	4334505	53387	LIVRO "OBRAS DE PEDRO NUNES 1ºVOL 2ªED"		08 2021/07/14	50,00				50,00				50,00			
	4334505	53388	LIVRO "OBRAS DE PEDRO NUNES 2ºVOL"		08 2021/07/14	28,00				28,00				28,00			
	4334505	53389	LIVRO "OBRAS DE PEDRO NUNES 3ºVOL"		08 2021/07/14	19,00				19,00				19,00			
	4334505	53390	LIVRO "TEOREMA DE GODEL H CONTINUO 2ªED"		08 2021/07/14	35,00				35,00				35,00			
	4334505	53391	LIVRO "OBRAS DE PEDRO NUNES 4ºVOL"		08 2021/07/14	70,00				70,00				70,00			
	4334505	53392	LIVRO "OBRAS DE PEDRO NUNES 5ºVOL"		08 2021/07/14	50,00				50,00				50,00			
	4334505	53393	LIVRO "OBRAS DE PEDRO NUNES 6ºVOL"		08 2021/07/14	50,00				50,00				50,00			
	4334505	53394	LIVRO "OBRAS AURELIANO MIRA FERNANDES 3ºVOL"		08 2021/07/14	30,00				30,00				30,00			
	4334505	53395	LIVRO "CANCRO PONTO E VIRGULA"		08 2021/07/14	13,32				13,32				13,32			
	4334505	53396	LIVRO "DERMATOLOGIA FICHEIRO CLINICO"		08 2021/07/14	75,00				75,00				75,00			
	4334505	53397	LIVRO "FORUM GULB SAUDE 3º CICLO DEBATES"		08 2021/07/14	25,00				25,00				25,00			
	4334505	53398	LIVRO "LABIRINTOS ADOLESCENCIA FORUM SAUDE 2011"		08 2021/07/14	16,67				16,67				16,67			
	4334505	53399	LIVRO "MICROCIRURGIA TEC CIR PAT EXPERIMENTAL"		08 2021/07/14	50,00				50,00				50,00			
	4334505	53400	LIVRO "OBRAS GONÇALVES FERREIRA 1ºVOL"		08 2021/07/14	40,00				40,00				40,00			
	4334505	53401	LIVRO "OBRAS GONÇALVES FERREIRA 2ºVOL"		08 2021/07/14	45,00				45,00				45,00			
	4334505	53402	LIVRO "OBRAS GONÇALVES FERREIRA 3ºVOL"		08 2021/07/14	40,00				40,00				40,00			
	4334505	53403	LIVRO "QUALIDADE DE VIDA E SAUDE"		08 2021/07/14	21,00				21,00				21,00			
	4334505	53404	LIVRO "MANUAL DE PRATICAS VETERINARIAS"		08 2021/07/14	20,00				20,00				20,00			
	4334505	53405	LIVRO "CERAMICAS AZULEJOS IONIK CATALO PORT BRO"		08 2021/07/14	27,78				27,78				27,78			
	4334505	53406	LIVRO "ESCOLHAS DO DIRECTOR"		08 2021/07/14	30,00				30,00				30,00			
	4334505	53407	LIVRO "MUSEU GULBENKIAN NOVO GUIA 1ª REIMP PORT"		08 2021/07/14	12,50				12,50				12,50			
	4334505	53408	LIVRO "MOEDAS GREGAS ANTIGAS OURO CATALOGO"		08 2021/07/14	24,95				24,95				24,95			
			TOTAL PARA A CONTA [43.3.4] :			24.835,18				24.835,18		977,61	977,61	23.857,57			
			TOTAL (ACUMULADO) :			24.835,18				24.835,18		977,61	977,61	23.857,57			

IDENTIFICAÇÃO DO BEM					AQUISIÇÃO		ATIVO BRUTO	VARIAÇÃO PATRIMONIAL			Valor Patrimonial Actualizado	REINTEGRAÇÕES E AMORTIZAÇÕES			Valor Patrimonial Liquido	ALIENAÇÕES/ABATES/TRANSFER. (Valor Bruto do Abate)		
Cl.	Tipo	Bem	CC	Nr.Inv.	Descrição	Nat	Tipo Data	(Valor Aquisição)	T.	Data	Valor		Tx. I	Tx A. Do Periodo	Acumuladados		T. Valor	Data
			4334505	53409	LIVRO "MOEDAS GREGAS ANTIGAS OURO CATALOGO ING"	08	2021/07/14	30,00				30,00				30,00		
			4334505	53410	LIVRO "NATUREZA MORTA EUROPA PARTE I ING CATA"	08	2021/07/14	44,44				44,44				44,44		
			4334505	53411	LIVRO "UMA VIAGEM EXTRAORDINARIA"	08	2021/07/14	20,00				20,00				20,00		
			4334505	53412	LIVRO "PINTURA NO MCG FRAN BROC CATALOGO"	08	2021/07/14	35,56				35,56				35,56		
			4334505	53413	LIVRO "PINTURA NO MCG INGL BROC CATALOGO"	08	2021/07/14	35,56				35,56				35,56		
			4334505	53414	LIVRO "PINTURA NO MCG PORT BROC CATALOGO"	08	2021/07/14	71,12				71,12				71,12		
			4334505	53415	LIVRO "LIVRO VANITAS VERSÃO INGLESA"	08	2021/07/14	12,50				12,50				12,50		
			4334505	53416	LIVRO "ELEMENTOS DA PSICOPATOLOGIA EXPLICA 2ªED"	08	2021/07/14	25,00				25,00				25,00		
			4334505	53417	LIVRO "EST.PSICOLOGIA INTERCULTURAL 2ºVOL"	08	2021/07/14	15,00				15,00				15,00		
			4334505	53418	LIVRO "EVOLUÇÃO PSICOLOGIA DIFERENCIAL"	08	2021/07/14	26,66				26,66				26,66		
			4334505	53419	LIVRO "PROMOÇÃO DO SUCESSO EDUCATIVO"	08	2021/07/14	14,00				14,00				14,00		
			4334505	53420	LIVRO "QUIMICA PRINCIPIOS E APLICAÇÕES 2ªED"	08	2021/07/14	40,00				40,00				40,00		
			4334505	53421	LIVRO "OBRA COMPLETA DE SILVIO LIMA 2VOLS"	08	2021/07/14	50,00				50,00				50,00		
			4334505	53422	LIVRO "COLOQUIO LETRAS Nº172"	08	2021/07/14	13,00				13,00				13,00		
			4334505	53423	LIVRO "AFIRMAR O FUTURO 1ºVOL"	08	2021/07/14	13,33				13,33				13,33		
			4334505	53424	LIVRO "AFIRMAR O FUTURO 2ºVOL"	08	2021/07/14	13,33				13,33				13,33		
			4334505	53425	LIVRO "AMANHÃ É OUTRO DIA"	08	2021/07/14	22,22				22,22				22,22		
			4334505	53426	LIVRO "ESTE TURBULENTO E PODEROSO CONTINENTE"	08	2021/07/14	15,00				15,00				15,00		
			4334505	53427	LIVRO "FIM DO MILENIO 3ºVOL 3ªED"	08	2021/07/14	35,00				35,00				35,00		
			4334505	53428	LIVRO "MEDIA NA SOCIEDADE EM REDE 2ªED"	08	2021/07/14	20,00				20,00				20,00		
			4334505	53429	LIVRO "PENSAR ACOLHIMENTO CRIANÇAS E JOVENS"	08	2021/07/14	45,00				45,00				45,00		
			4334505	53430	LIVRO "REDES DE INDIGNAÇÃO E ESOERANÇA"	08	2021/07/14	40,00				40,00				40,00		
			4334505	53431	LIVRO "COMUNICAÇÃO MÓVEL E SOCIEDADE"	08	2021/07/14	39,00				39,00				39,00		
			4334505	53432	LIVRO "PODER DA COMUNICAÇÃO"	08	2021/07/14	50,00				50,00				50,00		
			4334505	53433	LIVRO "MASCARA DA UTOPIA"	08	2021/07/14	40,00				40,00				40,00		
			4334505	53434	LIVRO "OBRAS COMPLETAS VICENTE SANCHES 1ºVOL"	08	2021/07/14	40,00				40,00				40,00		
			4334505	53435	LIVRO "OBRAS COMPLETAS VICENTE SANCHES 2ºVOL"	08	2021/07/14	30,00				30,00				30,00		
			4334505	53436	LIVRO "MANUAL HIGIENE TRABALHO INDUSTRIA 3ªED"	08	2021/07/14	15,00				15,00				15,00		
			4334505	53437	LIVRO "COLOQUIO LETRAS Nº180"	08	2021/07/14	13,00				13,00				13,00		
			4334505	53438	LIVRO "GESTÃO ESTRATEGICA CIDADES REGIÕES 3ªED"	08	2021/07/14	30,00				30,00				30,00		
			4334505	53439	LIVRO "ORDENAMENTO TERRIT POLITICA PUBLI 2ªED"	08	2021/07/14	8,00				8,00				8,00		
106	01	04	4334199	54096	EQUIPAMENTO PARQUE INFANTIL SETE CIDADES-JEEPE COM 4 MOLAS	01	2021/11/02	4.920,00				4.920,00	12.50	12.50 102,50	102,50	4.817,50		
106	01	04	4334199	54097	EQUIPAMENTO PARQUE INFANTIL SETE CIDADES-COMBINADO C/ 2 TORRES C/ PONTE E ESCORREGA	01	2021/11/02	6.150,00				6.150,00	12.50	12.50 128,12	128,12	6.021,88		
106	01	04	4334199	54098	EQUIPAMENTO PARQUE INFANTIL SETE CIDADES-MOLA FLOR	01	2021/11/02	1.485,93				1.485,93	12.50	12.50 30,96	30,96	1.454,97		
106	01	04	4334199	54099	EQUIPAMENTO PARQUE INFANTIL SETE CIDADES-COMBINADO C/ 1 TORRE C/ ESCORREGA E RECODROMO	01	2021/11/02	7.380,00				7.380,00	12.50	12.50 153,75	153,75	7.226,25		
106	01	04	4334199	54100	EQUIPAMENTO PARQUE INFANTIL SETE CIDADES-COMBINADO C/REDE DE MARINHEIRO E PAREDE DE ESCALADA	01	2021/11/02	3.065,07				3.065,07	12.50	12.50 63,86	63,86	3.001,21		
106	01	04	4334199	54101	EQUIPAMENTO PARQUE INFANTIL SETE CIDADES-PAVIMENTO SINTETICO COLORIDO	01	2021/11/02	13.528,57				13.528,57	12.50	12.50 281,84	281,84	13.246,73		
106	01	04	4334199	54102	EQUIPAMENTO PARQUE INFANTIL SETE CIDADES-PAINEL INFORMATIVO	01	2021/11/02	356,70				356,70	12.50	12.50 7,44	7,44	349,26		
106	01	05	4334199	54105	EQUIPAMENTO PARQUE INFANTIL - ESCORREGA C/BALOIÇO C/PRUMOS	01	2021/11/04	3.568,23				3.568,23	12.50	12.50 74,34	74,34	3.493,89		
106	02	13	4334317	54127	TELEVISÃO LED 28TN5155-WZ	01	2021/11/29	249,99				249,99	20.00	20.00 8,34	8,34	241,65		
110	04	03	4334199	54130	BALOIÇO ESCORREGA ESTRUTURA ALUMÍNIO	01	2021/11/26	2.456,88				2.456,88	12.50	12.50 51,18	51,18	2.405,70		
110	04	04	4334199	54131	BALOIÇO MULTIFUNÇÕES C\ ESCADA	01	2021/11/16	3.329,20				3.329,20	12.50	12.50 69,36	69,36	3.259,84		
			4334502	54156	ORTOFOTOMAPAS A CORES E CARTOGRAFIA VETORIAL À ESCALA 1/5 000 DO CONCELHO DE PONTA DELGADA	101	2021/12/23	139.871,16				139.871,16	33.33	33.33 3.885,31	3.885,31	135.985,85		
					TOTAL PARA A CONTA [43.3.4] :			212.098,63				212.098,63		5.834,61	5.834,61	206.264,02		
					TOTAL (ACUMULADO) :			212.098,63				212.098,63		5.834,61	5.834,61	206.264,02		

Tipos de Aquisição

Tipo	Descrição	Movimento	Inactivo ?
> 01	Aquisição a titulo oneroso em estado novo	S002 Compra	Não
02	Aquisição a titulo onoroso em estado de uso	S002 Compra	Não

Tipos de Aquisição

Tipo	Descrição	Movimento	Inactivo ?
03	Cessão onerosa	S003 Cessão	Não
03	Cessão onerosa	S003 Cessão	Não
04	Produção em oficinas próprias	S001 Internas	Não
05	Reinventariação	S009 Outras	Não
06	Regularização	S009 Outras	Não
07	Locação	S007 Locação Financeira	Não
08	Doação	S005 Doação, Herança, legado ou perdido a favor do estado	Não
09	Outros	S009 Outras	Não
10	Testamento	S005 Doação, Herança, legado ou perdido a favor do estado	Não
100	Cessão Gratuita	S003 Cessão	Não
101	Prestação de Serviços Faseada	S099 TRANSFERÊNCIA DE IMOBILIZADO EM CURSO	Não
11	Testamento e Compra	S005 Doação, Herança, legado ou perdido a favor do estado	Não
12	Áreas Cedidas por Operações de Loteamento	S009 Outras	Não
13	Expropriação Amigável	S010 Expropriação	Não
14	Escritura de Reversão	S012 Devolução ou Reversão	Não
15	Escritura de Cedência	S009 Outras	Não
16	Escritura de Constituição de Direito de Superficie	S002 Compra	Não
91	Escritura de Compra	S002 Compra	Não
92	Hasta Pública	S002 Compra	Não
93	Escritura de permuta	S009 Outras	Não
94	Escritura de concessão	S002 Compra	Não
95	Construção	S099 TRANSFERÊNCIA DE IMOBILIZADO EM CURSO	Não
96	Escritura de doação	S005 Doação, Herança, legado ou perdido a favor do estado	Não
97	Desafectação	S009 Outras	Não
98	Expropriação Judicial	S010 Expropriação	Não
99	Escritura de Dação	S006 Dação em pagamento	Não

IDENTIFICAÇÃO DO BEM						AQUISIÇÃO		ATIVO BRUTO	VARIAÇÃO PATRIMONIAL		Valor Patrimonial Actualizado	REINTEGRAÇÕES E AMORTIZAÇÕES			Valor Patrimonial Liquido	ALIENAÇÕES/ABATES/TRANSFER. (Valor Bruto do Abate)		
Cl.	Tipo	Bem	CC	Nr.Inv.	Descrição	Nat	Tipo Data	(Valor Aquisição)	T.	Data Valor		Tx. I	Tx A. Do Periodo	Acumuladados		T.	Valor	Data
107	07	01	4335401	50754	ASPIRADOR PO/LIQ.	01	2021/02/11	345,15			345,15	20.00	20.00 63,25	63,25	281,90			
107	07	01	4335401	50867	ASPIRADOR S/SACO	01	2021/03/30	49,99			49,99	20.00	20.00 8,30	8,30	41,69			
107	06	01	4335109	50868	MICRO-ONDAS 20L 700W	01	2021/03/29	68,99			68,99	14.29	14.29 8,20	8,20	60,79			
107	06	01	4335106	50898	VARINHA C/BLOCO DE MOTOR	01	2021/04/27	489,70			489,70	14.29	14.29 52,47	52,47	437,23			
107	06	01	4335109	50922	MICRO-ONDAS FLAMA	01	2021/04/08	68,99			68,99	14.29	14.29 7,38	7,38	61,61			
107	05	01	4335101	50987	FORNO MEIRELES	01	2021/05/11	226,99			226,99	14.29	14.29 21,60	21,60	205,39			
107	05	01	4335101	50988	FORNO	01	2021/05/11	226,99			226,99	14.29	14.29 13,50		226,99	10	226,99	2021/09/30
107	06	01	4335306	50989	FRIGORIFICO 2 PORTAS	01	2021/05/11	275,99			275,99	12.50	12.50 22,99	22,99	253,00			
107	06	01	4335109	50990	MICROONDAS BRANCO	01	2021/05/11	84,99			84,99	14.29	14.29 8,08	8,08	76,91			
107	06	01	4335109	50991	MICROONDAS BRANCO	01	2021/05/11	84,99			84,99	14.29	14.29 8,08	8,08	76,91			
107	07	01	4335401	50992	ASPIRADOR S/SACO	01	2021/05/11	109,99			109,99	20.00	20.00 14,64	14,64	95,35			
107	06	01	4335306	51002	FRIGORIFICO	01	2021/05/06	319,99			319,99	12.50	12.50 26,64	26,64	293,35			
107	09	01	4335208	51003	MAQUINA DE SECAR ROUPA	01	2021/05/20	469,99			469,99	14.29	14.29 44,77	44,77	425,22			
107	06	01	4335306	51061	FRIGORIFICO	01	2021/06/22	190,00			190,00	12.50	12.50 13,86	13,86	176,14			
107	06	01	4335109	51101	MICRO-ONDAS	01	2021/06/17	59,99			59,99	14.29	14.29 4,97	4,97	55,02			
111	04	01	4335499	54106	MAQUINA DE LAVAGEM (LAVADORA)	01	2021/11/09	383,89			383,89	20.00	20.00 12,80	12,80	371,09			
107	07	01	4335404	54122	SECADOR MÃOS	01	2021/11/22	54,75			54,75	20.00	20.00 1,82	1,82	52,93			
107	07	01	4335404	54123	SECADOR MÃOS	01	2021/11/22	54,75			54,75	20.00	20.00 1,82	1,82	52,93			
107	07	01	4335404	54124	SECADOR MÃOS	01	2021/11/22	54,75			54,75	20.00	20.00 1,82	1,82	52,93			
107	07	01	4335404	54125	SECADOR MÃOS	01	2021/11/22	54,76			54,76	20.00	20.00 1,82	1,82	52,94			
107	09	01	4335206	54165	MÁQUINA DE COSTURA	01	2021/12/17	293,00			293,00	14.29	14.29 3,49	3,49	289,51			
107	03	01	4335106	54166	ROBOT DE COBINHA	01	2021/12/29	104,39			104,39	14.29	14.29 1,24	1,24	103,15			
107	05	01	4335109	54167	FORNO ELÉTRICO	01	2021/12/29	208,79			208,79	14.29	14.29 2,49	2,49	206,30			

TOTAL PARA A CONTA [43.3.5] :	4.281,81		4.281,81	346,03	332,53	3.949,28	226,99	
TOTAL (ACUMULADO) :	4.281,81		4.281,81	346,03	332,53	3.949,28	226,99	

Tipos de Aquisição

Tipo	Descrição	Movimento	Inactivo ?
> 01	Aquisição a titulo oneroso em estado novo	S002 Compra	Não
02	Aquisição a titulo onoroso em estado de uso	S002 Compra	Não
03	Cessão onerosa	S003 Cessão	Não
04	Produção em oficinas próprias	S001 Internas	Não
05	Reinventariação	S009 Outras	Não
06	Regularização	S009 Outras	Não
07	Locação	S007 Locação Financeira	Não
08	Doação	S005 Doação, Herança, legado ou perdido a favor do estado	Não
09	Outros	S009 Outras	Não
10	Testamento	S005 Doação, Herança, legado ou perdido a favor do estado	Não
100	Cessão Gratuita	S003 Cessão	Não
101	Prestação de Serviços Faseada	S099 TRANSFERÊNCIA DE IMOBILIZADO EM CURSO	Não
11	Testamento e Compra	S005 Doação, Herança, legado ou perdido a favor do estado	Não
12	Áreas Cedidas por Operações de Loteamento	S009 Outras	Não
13	Expropriação Amigável	S010 Expropriação	Não
14	Escritura de Reversão	S012 Devolução ou Reversão	Não
15	Escritura de Cedência	S009 Outras	Não
16	Escritura de Constituição de Direito de Superficie	S002 Compra	Não
91	Escritura de Compra	S002 Compra	Não
92	Hasta Pública	S002 Compra	Não
93	Escritura de permuta	S009 Outras	Não
94	Escritura de concessão	S002 Compra	Não
95	Construção	S099 TRANSFERÊNCIA DE IMOBILIZADO EM CURSO	Não
96	Escritura de doação	S005 Doação, Herança, legado ou perdido a favor do estado	Não
97	Desafectação	S009 Outras	Não
98	Expropriação Judicial	S010 Expropriação	Não
99	Escritura de Dação	S006 Dação em pagamento	Não

M A P A A N E X O D E M O N S T R A Ç Õ E S F I N A N C E I R A S

CONTA IMOBILIZADO : 43.3.6 - Equipamento para agricultura, pesca e ja

IDENTIFICAÇÃO DO BEM						AQUISIÇÃO		ATIVO BRUTO	VARIAÇÃO PATRIMONIAL		Valor Patrimonial Actualizado	REINTEGRAÇÕES E AMORTIZAÇÕES				Valor Patrimonial Liquido	ALIENAÇÕES/ABATES/TRANSFER. (Valor Bruto do Abate)		
Cl.	Tipo	Bem	CC	Nr.Inv.	Descrição	Nat	Tipo Data	(Valor Aquisição)	T.	Data	Valor	Tx. I	Tx A.	Do Periodo	Acumuladados		T.	Valor	Data
109	02	01	4336306	50749	MOTOSERRA	01	2021/02/12	1.028,58				1.028,58	20.00 20.00	188,54	188,54	840,04			
109	01	01	4336303	50750	CORTA RELVA N/S MZBU8712740	01	2021/02/11	1.976,50				1.976,50	20.00 20.00	362,34	362,34	1.614,16			
109	01	01	4336303	50751	CORTA RELVA N/S MZBU8712741	01	2021/02/11	1.976,50				1.976,50	20.00 20.00	362,34	362,34	1.614,16			
109	02	01	4336399	50866	SOPRADOR AIRION 357	01	2021/02/11	726,00				726,00	20.00 20.00	133,10	133,10	592,90			
109	02	01	4336399	50873	SOPRADOR AIRION	01	2021/03/29	725,99				725,99	20.00 20.00	121,00	121,00	604,99			
109	02	01	4336399	50874	SOPRADOR AIRION	01	2021/03/29	726,00				726,00	20.00 20.00	121,00	121,00	605,00			
111	01	01	43712	50875	HEAD CUT P/SERRA PODADORA	01	2021/03/29	226,00				226,00	20.00 20.00	37,70	37,70	188,30			
111	01	01	4336306	50876	SERRA PODADORA	01	2021/03/29	622,00				622,00	20.00 20.00	103,70	103,70	518,30			
109	01	01	4336399	51292	MÁQUINA LIMPEZA CALÇADA C/ESCOVAS AÇO	01	2021/08/27	2.172,16				2.172,16	20.00 20.00	181,00	181,00	1.991,16			
109	02	01	4336303	51334	ROÇADORA	01	2021/09/10	230,60				230,60	20.00 20.00	15,36	15,36	215,24			

TOTAL PARA A CONTA [43.3.6] :	10.410,33		10.410,33	1.626,08	1.626,08	8.784,25		
TOTAL (ACUMULADO) :	10.410,33		10.410,33	1.626,08	1.626,08	8.784,25		

Tipos de Aquisição

	Tipo	Descrição	Movimento	Inactivo ?
>	01	Aquisição a titulo oneroso em estado novo	S002 Compra	Não
	02	Aquisição a titulo onoroso em estado de uso	S002 Compra	Não
	03	Cessão onerosa	S003 Cessão	Não
	04	Produção em oficinas próprias	S001 Internas	Não
	05	Reinventariação	S009 Outras	Não
	06	Regularização	S009 Outras	Não
	07	Locação	S007 Locação Financeira	Não
	08	Doação	S005 Doação, Herança, legado ou perdido a favor do estado	Não
	09	Outros	S009 Outras	Não
	10	Testamento	S005 Doação, Herança, legado ou perdido a favor do estado	Não
	100	Cessão Gratuita	S003 Cessão	Não
	101	Prestação de Serviços Faseada	S099 TRANSFERÊNCIA DE IMOBILIZADO EM CURSO	Não
	11	Testamento e Compra	S005 Doação, Herança, legado ou perdido a favor do estado	Não
	12	Áreas Cedidas por Operações de Loteamento	S009 Outras	Não
	13	Expropriação Amigável	S010 Expropriação	Não
	14	Escritura de Reversão	S012 Devolução ou Reversão	Não
	15	Escritura de Cedência	S009 Outras	Não
	16	Escritura de Constituição de Direito de Superficie	S002 Compra	Não
	91	Escritura de Compra	S002 Compra	Não
	92	Hasta Pública	S002 Compra	Não
	93	Escritura de permuta	S009 Outras	Não
	94	Escritura de concessão	S002 Compra	Não
	95	Construção	S099 TRANSFERÊNCIA DE IMOBILIZADO EM CURSO	Não
	96	Escritura de doação	S005 Doação, Herança, legado ou perdido a favor do estado	Não
	97	Desafectação	S009 Outras	Não
	98	Expropriação Judicial	S010 Expropriação	Não
	99	Escritura de Dação	S006 Dação em pagamento	Não

IDENTIFICAÇÃO DO BEM						AQUISIÇÃO		ATIVO BRUTO	VARIAÇÃO PATRIMONIAL			Valor Patrimonial Actualizado	REINTEGRAÇÕES E AMORTIZAÇÕES				Valor Patrimonial Liquido	ALIENAÇÕES/ABATES/TRANSFER. (Valor Bruto do Abate)		
Cl.	Tipo	Bem	CC	Nr.Inv.	Descrição	Nat	Tipo	Data	(Valor Aquisição)	T.	Data	Valor		Tx. I	Tx A.	Do Periodo	Acumuladados		T.	Valor	Data
110	02	01	4337508	50746	BETONEIRA	01		2021/02/11	2.572,15				2.572,15	12.50	12.50	294,69	294,69	2.277,46			
110	02	01	4337508	50747	BETONEIRA	01		2021/02/11	2.572,14				2.572,14	12.50	12.50	294,69	294,69	2.277,45			
117	01	03	43373401	50910	CONTENTOR 3000 LT SUBTERRÂNEO ORGÂNICO	01		2021/03/22	8.171,29				8.171,29	12.50	12.50	851,20	851,20	7.320,09			
117	01	03	43373401	50911	CONTENTOR 3000 LT SUBTERRÂNEO ORGÂNICO	01		2021/03/22	8.171,29				8.171,29	12.50	12.50	851,20	851,20	7.320,09			
117	01	03	43373401	50912	CONTENTOR 3000 LT SUBTERRÂNEO ORGÂNICO	01		2021/03/22	8.171,28				8.171,28	12.50	12.50	851,20	851,20	7.320,08			
117	01	03	43373401	50913	CONTENTOR 3000 LT SUBTERRÂNEO PAPEL CARTÃO/AZUL	01		2021/03/22	8.607,89				8.607,89	12.50	12.50	896,70	896,70	7.711,19			
117	01	03	43373401	50914	CONTENTOR 3000 LT SUBTERRÂNEO PAPEL CARTÃO/AZUL	01		2021/03/22	8.607,89				8.607,89	12.50	12.50	896,70	896,70	7.711,19			
117	01	03	43373401	50915	CONTENTOR 3000 LT SUBTERRÂNEO PAPEL CARTÃO/AZUL	01		2021/03/22	8.607,88				8.607,88	12.50	12.50	896,69	896,69	7.711,19			
117	01	03	43373401	50916	CONTENTOR 3000 LT SUBTERRÂNEO EMB MET/AMARELO	01		2021/03/22	8.171,29				8.171,29	12.50	12.50	851,20	851,20	7.320,09			
117	01	03	43373401	50917	CONTENTOR 3000 LT SUBTERRÂNEO EMB MET/AMARELO	01		2021/03/22	8.171,29				8.171,29	12.50	12.50	851,20	851,20	7.320,09			
117	01	03	43373401	50918	CONTENTOR 3000 LT SUBTERRÂNEO EMB MET/AMARELO	01		2021/03/22	8.171,28				8.171,28	12.50	12.50	851,20	851,20	7.320,08			
117	01	03	43373401	50919	CONTENTOR 3000 LT SUBTERRÂNEO VIDRO/VERDE	01		2021/03/22	8.711,73				8.711,73	12.50	12.50	907,50	907,50	7.804,23			
117	01	03	43373401	50920	CONTENTOR 3000 LT SUBTERRÂNEO VIDRO/VERDE	01		2021/03/22	8.711,73				8.711,73	12.50	12.50	907,50	907,50	7.804,23			
117	01	03	43373401	50921	CONTENTOR 3000 LT SUBTERRÂNEO VIDRO/VERDE	01		2021/03/22	8.711,72				8.711,72	12.50	12.50	907,50	907,50	7.804,22			
117	01	03	43373401	50964	CONTENTOR 3000 LT SUBTERRÂNEO P/ECOILHA	01		2021/03/23	789,40				789,40	12.50	12.50	82,20	82,20	707,20			
117	01	03	43373401	50965	CONTENTOR 3000 LT SUBTERRÂNEO P/ECOILHA	01		2021/03/23	789,40				789,40	12.50	12.50	82,20	82,20	707,20			
117	01	03	43373401	50966	CONTENTOR 3000 LT SUBTERRÂNEO P/ECOILHA	01		2021/03/23	789,39				789,39	12.50	12.50	82,20	82,20	707,19			
111	01	01	433761205	51057	REBARBADORA	01		2021/06/04	286,99				286,99	14.29	14.29	23,94	23,94	263,05			
110	02	01	4337508	51059	BETONEIRA	01		2021/06/14	411,04				411,04	12.50	12.50	29,96	29,96	381,08			
110	02	01	4337508	51060	BETONEIRA	01		2021/06/14	411,04				411,04	12.50	12.50	29,96	29,96	381,08			
111	01	01	433761208	51187	SERRA PODA	01		2021/07/06	1.166,30				1.166,30	14.29	14.29	83,28	83,28	1.083,02			
117	01	03	43373499	51189	ESCORA DE SEGURANÇA P/ ECOILHA TNL	01		2021/07/09	71,22				71,22	12.50	12.50	4,44	4,44	66,78			
117	01	03	43373499	51190	ESCORA DE SEGURANÇA P/ ECOILHA TNL	01		2021/07/09	71,42				71,42	12.50	12.50	4,44	4,44	66,98			
117	01	03	43373499	51191	ESCORA DE SEGURANÇA P/ ECOILHA TNL	01		2021/07/09	71,42				71,42	12.50	12.50	4,44	4,44	66,98			
117	01	03	43373499	51192	ESCORA DE SEGURANÇA P/ ECOILHA TNL	01		2021/07/09	71,42				71,42	12.50	12.50	4,44	4,44	66,98			
117	01	03	43373499	51193	ESCORA DE SEGURANÇA P/ ECOILHA TNL	01		2021/07/09	71,42				71,42	12.50	12.50	4,44	4,44	66,98			
117	01	03	43373499	51194	ESCORA DE SEGURANÇA P/ ECOILHA TNL	01		2021/07/09	71,42				71,42	12.50	12.50	4,44	4,44	66,98			
117	01	03	43373499	51195	ESCORA DE SEGURANÇA P/ ECOILHA TNL	01		2021/07/09	71,42				71,42	12.50	12.50	4,44	4,44	66,98			
117	01	03	43373499	51196	ESCORA DE SEGURANÇA P/ ECOILHA TNL	01		2021/07/09	71,42				71,42	12.50	12.50	4,44	4,44	66,98			
117	01	03	43373499	51197	ESCORA DE SEGURANÇA P/ ECOILHA TNL	01		2021/07/09	71,42				71,42	12.50	12.50	4,44	4,44	66,98			
117	01	03	43373499	51198	ESCORA DE SEGURANÇA P/ ECOILHA TNL	01		2021/07/09	71,42				71,42	12.50	12.50	4,44	4,44	66,98			
117	01	03	43373499	51199	ESCORA DE SEGURANÇA P/ ECOILHA TNL	01		2021/07/09	71,42				71,42	12.50	12.50	4,44	4,44	66,98			
117	01	03	43373499	51200	ESCORA DE SEGURANÇA P/ ECOILHA TNL	01		2021/07/09	71,42				71,42	12.50	12.50	4,44	4,44	66,98			
117	01	03	43373499	51201	ESCORA DE SEGURANÇA P/ ECOILHA TNL	01		2021/07/09	71,42				71,42	12.50	12.50	4,44	4,44	66,98			
117	01	03	43373499	51202	ESCORA DE SEGURANÇA P/ ECOILHA TNL	01		2021/07/09	71,42				71,42	12.50	12.50	4,44	4,44	66,98			
117	01	03	43373499	51203	ESCORA DE SEGURANÇA P/ ECOILHA TNL	01		2021/07/09	71,42				71,42	12.50	12.50	4,44	4,44	66,98			
117	01	03	43373499	51204	ESCORA DE SEGURANÇA P/ ECOILHA TNL	01		2021/07/09	71,42				71,42	12.50	12.50	4,44	4,44	66,98			
117	01	03	43373499	51205	ESCORA DE SEGURANÇA P/ ECOILHA TNL	01		2021/07/09	71,42				71,42	12.50	12.50	4,44	4,44	66,98			
117	01	03	43373499	51206	ESCORA DE SEGURANÇA P/ ECOILHA TNL	01		2021/07/09	71,42				71,42	12.50	12.50	4,44	4,44	66,98			
117	01	03	43373499	51207	ESCORA DE SEGURANÇA P/ ECOILHA TNL	01		2021/07/09	71,42				71,42	12.50	12.50	4,44	4,44	66,98			
117	01	03	43373499	51208	ESCORA DE SEGURANÇA P/ ECOILHA TNL	01		2021/07/09	71,42				71,42	12.50	12.50	4,44	4,44	66,98			
117	01	03	43373499	51209	ESCORA DE SEGURANÇA P/ ECOILHA TNL	01		2021/07/09	71,42				71,42	12.50	12.50	4,44	4,44	66,98			
117	01	03	43373499	51210	ESCORA DE SEGURANÇA P/ ECOILHA TNL	01		2021/07/09	71,42				71,42	12.50	12.50	4,44	4,44	66,98			
117	01	03	43373499	51211	ESCORA DE SEGURANÇA P/ ECOILHA TNL	01		2021/07/09	71,42				71,42	12.50	12.50	4,44	4,44	66,98			
117	01	03	43373499	51212	ESCORA DE SEGURANÇA P/ ECOILHA TNL	01		2021/07/09	71,42				71,42	12.50	12.50	4,44	4,44	66,98			
117	01	03	43373499	51213	ESCORA DE SEGURANÇA P/ ECOILHA TNL	01		2021/07/09	71,42				71,42	12.50	12.50	4,44	4,44	66,98			
117	01	03	43373499	51214	ESCORA DE SEGURANÇA P/ ECOILHA TNL	01		2021/07/09	71,42				71,42	12.50	12.50	4,44	4,44	66,98			
117	01	03	43373499	51215	ESCORA DE SEGURANÇA P/ ECOILHA TNL	01		2021/07/09	71,42				71,42	12.50	12.50	4,44	4,44	66,98			
117	01	03	43373499	51216	ESCORA DE SEGURANÇA P/ ECOILHA TNL	01		2021/07/09	71,42				71,42	12.50	12.50	4,44	4,44	66,98			
117	01	03	43373499	51217	ESCORA DE SEGURANÇA P/ ECOILHA TNL	01		2021/07/09	71,42				71,42	12.50	12.50	4,44	4,44	66,98			
117	01	03	43373499	51218	ESCORA DE SEGURANÇA P/ ECOILHA TNL	01		2021/07/09	71,42				71,42	12.50	12.50	4,44	4,44	66,98			
117	01	03	43373499	51219	ESCORA DE SEGURANÇA P/ ECOILHA TNL	01		2021/07/09	71,42				71,42	12.50	12.50	4,44	4,44	66,98			
117	01	03	43373499	51220	ESCORA DE SEGURANÇA P/ ECOILHA TNL	01		2021/07/09	71,42				71,42	12.50	12.50	4,44	4,44	66,98			
117	01	03	43373499	51221	ESCORA DE SEGURANÇA P/ ECOILHA TNL	01		2021/07/09	71,42				71,42	12.50	12.50	4,44	4,44	66,98			
117	01	03	43373499	51222	ESCORA DE SEGURANÇA P/ ECOILHA TNL	01		2021/07/09	71,42				71,42	12.50	12.50	4,44	4,44	66,98			
117	01	03	43373499	51223	ESCORA DE SEGURANÇA P/ ECOILHA TNL	01		2021/07/09	71,42				71,42	12.50	12.50	4,44	4,44	66,98			
117	01	03	43373499	51224	ESCORA DE SEGURANÇA P/ ECOILHA TNL	01		2021/07/09	71,42				71,42	12.50	12.50	4,44	4,44	66,98			
117	01	03	43373499	51225	ESCORA DE SEGURANÇA P/ ECOILHA TNL	01		2021/07/09	71,42				71,42	12.50	12.50	4,44	4,44	66,98			
117	01	03	43373499	51226	ESCORA DE SEGURANÇA P/ ECOILHA TNL	01		2021/07/09	71,42				71,42	12.50	12.50	4,44	4,44	66,98			
117	01	03	43373499	51227	ESCORA DE SEGURANÇA P/ ECOILHA TNL	01		2021/07/09	71,42				71,42	12.50	12.50	4,44	4,44	66,98			
117	01	03	43373499	51228	ESCORA DE SEGURANÇA P/ ECOILHA TNL	01		2021/07/09	71,42				71,42	12.50	12.50	4,44	4,44	66,98			
117	01	03	43373499	51229	ESCORA DE SEGURANÇA P/ ECOILHA TNL	01		2021/07/09	71,42				71,42	12.50	12.50	4,44	4,44	66,98			
117	01	03	43373499	51230	ESCORA DE SEGURANÇA P/ ECOILHA TNL	01		2021/07/09	71,42				71,42	12.50	12.50	4,44	4,44	66,98			
117	01	03	43373499	51231	ESCORA DE SEGURANÇA P/ ECOILHA TNL	01		2021/07/09	71,42				71,42	12.50	12.50	4,44	4,44	66,98			
117	01	03	43373499	51232	ESCORA DE SEGURANÇA P/ ECOILHA TNL	01		2021/07/09	71,42				71,42	12.50	12.50	4,44	4,44	66,98			
117	01	03	43373499	51233	ESCORA DE SEGURANÇA P/ ECOILHA TNL	01		2021/07/09	71,42				71,42	12.50	12.50	4,44	4,44	66,98			
117	01	03	43373499	51234	ESCORA DE SEGURANÇA P/ ECOILHA TNL	01		2021/07/09	71,42				71,42	12.50	12.50	4,44	4,44	66,98			
117	01	03	43373499	51235	ESCORA DE SEGURANÇA P/ ECOILHA TNL	01		2021/07/09	71,42				71,42	12.50	12.50	4,44	4,44	66,98			
					TOTAL PARA A CONTA [43.3.7] :				114.130,95				114.130,95			11.731,59	11.731,59	102.399,36			
					TOTAL (ACUMULADO) :				114.130,95				114.130,95			11.731,59	11.731,59	102.399,36			

IDENTIFICAÇÃO DO BEM						AQUISIÇÃO		ATIVO BRUTO	VARIAÇÃO PATRIMONIAL			Valor Patrimonial Actualizado	REINTEGRAÇÕES E AMORTIZAÇÕES				Valor Patrimonial Liquido	ALIENAÇÕES/ABATES/TRANSFER. (Valor Bruto do Abate)		
Cl.	Tipo	Bem	CC	Nr.Inv.	Descrição	Nat	Tipo Data	(Valor Aquisição)	T.	Data	Valor		Tx. I	Tx A.	Do Periodo	Acumuladados		T.	Valor	Data
117	01	03	43373499	51236	ESCORA DE SEGURANÇA P/ ECOILHA TNL	01	2021/07/09	71,42				71,42	12.50	12.50	4,44	4,44	66,98			
117	01	03	43373499	51237	ESCORA DE SEGURANÇA P/ ECOILHA TNL	01	2021/07/09	71,42				71,42	12.50	12.50	4,44	4,44	66,98			
117	01	03	43373499	51238	ESCORA DE SEGURANÇA P/ ECOILHA TNL	01	2021/07/09	71,42				71,42	12.50	12.50	4,44	4,44	66,98			
117	01	03	43373499	51239	ESCORA DE SEGURANÇA P/ ECOILHA TNL	01	2021/07/09	71,42				71,42	12.50	12.50	4,44	4,44	66,98			
117	01	03	43373499	51240	ESCORA DE SEGURANÇA P/ ECOILHA TNL	01	2021/07/09	71,42				71,42	12.50	12.50	4,44	4,44	66,98			
117	01	03	43373499	51241	ESCORA DE SEGURANÇA P/ ECOILHA TNL	01	2021/07/09	71,42				71,42	12.50	12.50	4,44	4,44	66,98			
117	01	03	43373499	51242	ESCORA DE SEGURANÇA P/ ECOILHA TNL	01	2021/07/09	71,42				71,42	12.50	12.50	4,44	4,44	66,98			
117	01	03	43373499	51243	ESCORA DE SEGURANÇA P/ ECOILHA TNL	01	2021/07/09	71,42				71,42	12.50	12.50	4,44	4,44	66,98			
117	01	03	43373499	51244	ESCORA DE SEGURANÇA P/ ECOILHA TNL	01	2021/07/09	71,42				71,42	12.50	12.50	4,44	4,44	66,98			
117	01	03	43373499	51245	ESCORA DE SEGURANÇA P/ ECOILHA TNL	01	2021/07/09	71,42				71,42	12.50	12.50	4,44	4,44	66,98			
117	01	03	43373499	51246	ESCORA DE SEGURANÇA P/ ECOILHA TNL	01	2021/07/09	71,42				71,42	12.50	12.50	4,44	4,44	66,98			
117	01	03	43373499	51247	ESCORA DE SEGURANÇA P/ ECOILHA TNL	01	2021/07/09	71,42				71,42	12.50	12.50	4,44	4,44	66,98			
117	01	03	43373499	51248	ESCORA DE SEGURANÇA P/ ECOILHA TNL	01	2021/07/09	71,42				71,42	12.50	12.50	4,44	4,44	66,98			
117	01	03	43373499	51249	ESCORA DE SEGURANÇA P/ ECOILHA TNL	01	2021/07/09	71,42				71,42	12.50	12.50	4,44	4,44	66,98			
117	01	03	43373499	51250	ESCORA DE SEGURANÇA P/ ECOILHA TNL	01	2021/07/09	71,42				71,42	12.50	12.50	4,44	4,44	66,98			
117	01	03	43373499	51251	ESCORA DE SEGURANÇA P/ ECOILHA TNL	01	2021/07/09	71,42				71,42	12.50	12.50	4,44	4,44	66,98			
117	01	03	43373499	51252	ESCORA DE SEGURANÇA P/ ECOILHA TNL	01	2021/07/09	71,42				71,42	12.50	12.50	4,44	4,44	66,98			
117	01	03	43373499	51253	ESCORA DE SEGURANÇA P/ ECOILHA TNL	01	2021/07/09	71,42				71,42	12.50	12.50	4,44	4,44	66,98			
117	01	03	43373499	51254	ESCORA DE SEGURANÇA P/ ECOILHA TNL	01	2021/07/09	71,42				71,42	12.50	12.50	4,44	4,44	66,98			
117	01	03	43373499	51255	ESCORA DE SEGURANÇA P/ ECOILHA TNL	01	2021/07/09	71,42				71,42	12.50	12.50	4,44	4,44	66,98			
117	01	03	43373499	51256	ESCORA DE SEGURANÇA P/ ECOILHA TNL	01	2021/07/09	71,42				71,42	12.50	12.50	4,44	4,44	66,98			
117	01	03	43373499	51257	ESCORA DE SEGURANÇA P/ ECOILHA TNL	01	2021/07/09	71,42				71,42	12.50	12.50	4,44	4,44	66,98			
117	01	03	43373499	51258	ESCORA DE SEGURANÇA P/ ECOILHA TNL	01	2021/07/09	71,42				71,42	12.50	12.50	4,44	4,44	66,98			
117	01	03	43373499	51259	ESCORA DE SEGURANÇA P/ ECOILHA TNL	01	2021/07/09	71,42				71,42	12.50	12.50	4,44	4,44	66,98			
117	01	03	43373499	51260	ESCORA DE SEGURANÇA P/ ECOILHA TNL	01	2021/07/09	71,42				71,42	12.50	12.50	4,44	4,44	66,98			
117	01	03	43373499	51261	ESCORA DE SEGURANÇA P/ ECOILHA TNL	01	2021/07/09	71,42				71,42	12.50	12.50	4,44	4,44	66,98			
117	01	03	43373499	51262	ESCORA DE SEGURANÇA P/ ECOILHA TNL	01	2021/07/09	71,42				71,42	12.50	12.50	4,44	4,44	66,98			
117	01	03	43373499	51263	ESCORA DE SEGURANÇA P/ ECOILHA TNL	01	2021/07/09	71,42				71,42	12.50	12.50	4,44	4,44	66,98			
117	01	03	43373499	51264	ESCORA DE SEGURANÇA P/ ECOILHA TNL	01	2021/07/09	71,42				71,42	12.50	12.50	4,44	4,44	66,98			
117	01	03	43373499	51265	ESCORA DE SEGURANÇA P/ ECOILHA TNL	01	2021/07/09	71,42				71,42	12.50	12.50	4,44	4,44	66,98			
117	01	03	43373499	51266	ESCORA DE SEGURANÇA P/ ECOILHA TNL	01	2021/07/09	71,42				71,42	12.50	12.50	4,44	4,44	66,98			
117	01	03	43373499	51267	ESCORA DE SEGURANÇA P/ ECOILHA TNL	01	2021/07/09	71,42				71,42	12.50	12.50	4,44	4,44	66,98			
117	01	03	43373499	51268	ESCORA DE SEGURANÇA P/ ECOILHA TNL	01	2021/07/09	71,42				71,42	12.50	12.50	4,44	4,44	66,98			
111	01	01	433761205	51335	REBARBADORA	01	2021/09/13	123,46				123,46	14.29	14.29	5,88	5,88	117,58			
117	01	01	43373401	51341	CONTENTOR 90 LT INDIFERENCIADO CINZ	01	2021/09/17	41,70				41,70	12.50	12.50	1,72	1,72	39,98			
117	01	02	43373401	51342	CONTENTOR 90 LT REC.SELET. EMBALAGENS PAP/BRANCO	01	2021/09/17	48,63				48,63	12.50	12.50	2,04	2,04	46,59			
117	01	01	43373401	51343	CONTENTOR 90 LT INDIFERENCIADO CINZ	01	2021/09/17	43,56				43,56	12.50	12.50	1,80	1,80	41,76			
117	01	01	43373401	51344	CONTENTOR 90 LT INDIFERENCIADO CINZ	01	2021/09/17	41,70				41,70	12.50	12.50	1,72	1,72	39,98			
117	01	01	43373401	51345	CONTENTOR 90 LT INDIFERENCIADO CINZ	01	2021/09/17	41,70				41,70	12.50	12.50	1,72	1,72	39,98			
117	01	01	43373401	51346	CONTENTOR 90 LT INDIFERENCIADO CINZ	01	2021/09/17	41,70				41,70	12.50	12.50	1,72	1,72	39,98			
117	01	01	43373401	51347	CONTENTOR 90 LT INDIFERENCIADO CINZ	01	2021/09/17	41,70				41,70	12.50	12.50	1,72	1,72	39,98			
117	01	01	43373401	51348	CONTENTOR 90 LT INDIFERENCIADO CINZ	01	2021/09/17	41,70				41,70	12.50	12.50	1,72	1,72	39,98			
117	01	01	43373401	51349	CONTENTOR 90 LT INDIFERENCIADO CINZ	01	2021/09/17	41,70				41,70	12.50	12.50	1,72	1,72	39,98			
117	01	01	43373401	51350	CONTENTOR 90 LT INDIFERENCIADO CINZ	01	2021/09/17	41,70				41,70	12.50	12.50	1,72	1,72	39,98			
117	01	01	43373401	51351	CONTENTOR 90 LT INDIFERENCIADO CINZ	01	2021/09/17	41,70				41,70	12.50	12.50	1,72	1,72	39,98			
117	01	01	43373401	51352	CONTENTOR 90 LT INDIFERENCIADO CINZ	01	2021/09/17	41,70				41,70	12.50	12.50	1,72	1,72	39,98			
117	01	01	43373401	51353	CONTENTOR 90 LT INDIFERENCIADO CINZ	01	2021/09/17	41,70				41,70	12.50	12.50	1,72	1,72	39,98			
117	01	01	43373401	51354	CONTENTOR 90 LT INDIFERENCIADO CINZ	01	2021/09/17	41,70				41,70	12.50	12.50	1,72	1,72	39,98			
117	01	01	43373401	51355	CONTENTOR 90 LT INDIFERENCIADO CINZ	01	2021/09/17	41,70				41,70	12.50	12.50	1,72	1,72	39,98			
117	01	01	43373401	51356	CONTENTOR 90 LT INDIFERENCIADO CINZ	01	2021/09/17	41,70				41,70	12.50	12.50	1,72	1,72	39,98			
117	01	01	43373401	51357	CONTENTOR 90 LT INDIFERENCIADO CINZ	01	2021/09/17	41,70				41,70	12.50	12.50	1,72	1,72	39,98			
117	01	01	43373401	51358	CONTENTOR 90 LT INDIFERENCIADO CINZ	01	2021/09/17	41,70				41,70	12.50	12.50	1,72	1,72	39,98			
117	01	01	43373401	51359	CONTENTOR 90 LT INDIFERENCIADO CINZ	01	2021/09/17	41,70				41,70	12.50	12.50	1,72	1,72	39,98			
117	01	01	43373401	51360	CONTENTOR 90 LT INDIFERENCIADO CINZ	01	2021/09/17	41,70				41,70	12.50	12.50	1,72	1,72	39,98			
117	01	01	43373401	51361	CONTENTOR 90 LT INDIFERENCIADO CINZ	01	2021/09/17	41,70				41,70	12.50	12.50	1,72	1,72	39,98			
117	01	01	43373401	51362	CONTENTOR 90 LT INDIFERENCIADO CINZ	01	2021/09/17	41,70				41,70	12.50	12.50	1,72	1,72	39,98			
117	01	01	43373401	51363	CONTENTOR 90 LT INDIFERENCIADO CINZ	01	2021/09/17	41,70				41,70	12.50	12.50	1,72	1,72	39,98			
117	01	01	43373401	51364	CONTENTOR 90 LT INDIFERENCIADO CINZ	01	2021/09/17	41,70				41,70	12.50	12.50	1,72	1,72	39,98			
117	01	01	43373401	51365	CONTENTOR 90 LT INDIFERENCIADO CINZ	01	2021/09/17	41,70				41,70	12.50	12.50	1,72	1,72	39,98			
117	01	01	43373401	51366	CONTENTOR 90 LT INDIFERENCIADO CINZ	01	2021/09/17	41,70				41,70	12.50	12.50	1,72	1,72	39,98			
117	01	01	43373401	51367	CONTENTOR 90 LT INDIFERENCIADO CINZ	01	2021/09/17	41,70				41,70	12.50	12.50	1,72	1,72	39,98			
117	01	01	43373401	51368	CONTENTOR 90 LT INDIFERENCIADO CINZ	01	2021/09/17	41,70				41,70	12.50	12.50	1,72	1,72	39,98			
117	01	01	43373401	51369	CONTENTOR 90 LT INDIFERENCIADO CINZ	01	2021/09/17	41,70				41,70	12.50	12.50	1,72	1,72	39,98			
117	01	01	43373401	51370	CONTENTOR 90 LT INDIFERENCIADO CINZ	01	2021/09/17	41,70				41,70	12.50	12.50	1,72	1,72	39,98			
117	01	01	43373401	51371	CONTENTOR 90 LT INDIFERENCIADO CINZ	01	2021/09/17	41,70				41,70	12.50	12.50	1,72	1,72	39,98			
117	01	01	43373401	51372	CONTENTOR 90 LT INDIFERENCIADO CINZ	01	2021/09/17	41,70				41,70	12.50	12.50	1,72	1,72	39,98			
117	01	01	43373401	51373	CONTENTOR 90 LT INDIFERENCIADO CINZ	01	2021/09/17	41,70				41,70	12.50	12.50	1,72	1,72	39,98			
117	01	01	43373401	51374	CONTENTOR 90 LT INDIFERENCIADO CINZ	01	2021/09/17	41,70				41,70	12.50	12.50	1,72	1,72	39,98			
117	01	01	43373401	51375	CONTENTOR 90 LT INDIFERENCIADO CINZ	01	2021/09/17	41,70				41,70	12.50	12.50	1,72	1,72	39,98			
117	01	01	43373401	51376	CONTENTOR 90 LT INDIFERENCIADO CINZ	01	2021/09/17	41,70				41,70	12.50	12.50	1,72	1,72	39,98			
117	01	01	43373401	51377	CONTENTOR 90 LT INDIFERENCIADO CINZ	01	2021/09/17	41,70				41,70	12.50	12.50	1,72	1,72	39,98			
117	01	01	43373401	51378	CONTENTOR 90 LT INDIFERENCIADO CINZ	01	2021/09/17	41,70				41,70	12.50	12.50	1,72	1,72	39,98			
117	01	01	43373401	51379	CONTENTOR 90 LT INDIFERENCIADO CINZ	01	2021/09/17	41,70				41,70	12.50	12.50	1,72	1,72	39,98			
					TOTAL PARA A CONTA [43.3.7] :			118.246,36				118.246,36			11.951,47	11.951,47	106.294,89			
					TOTAL (ACUMULADO) :			118.246,36				118.246,36			11.951,47	11.951,47	106.294,89			

IDENTIFICAÇÃO DO BEM						AQUISIÇÃO			ATIVO BRUTO	VARIAÇÃO PATRIMONIAL			Valor Patrimonial Actualizado	REINTEGRAÇÕES E AMORTIZAÇÕES				Valor Patrimonial Liquido	ALIENAÇÕES/ABATES/TRANSFER. (Valor Bruto do Abate)		
Cl.	Tipo	Bem	CC	Nr.Inv.	Descrição	Nat	Tipo	Data	(Valor Aquisição)	T.	Data	Valor		Tx. I	Tx A.	Do Periodo	Acumuladados		T.	Valor	Data
117	01	01	43373401	51380	CONTENTOR 90 LT INDIFERENCIADO CINZ	01	2021/09/17		41,70				41,70	12.50	12.50	1,72	1,72	39,98			
117	01	01	43373401	51381	CONTENTOR 90 LT INDIFERENCIADO CINZ	01	2021/09/17		41,70				41,70	12.50	12.50	1,72	1,72	39,98			
117	01	01	43373401	51382	CONTENTOR 90 LT INDIFERENCIADO CINZ	01	2021/09/17		41,70				41,70	12.50	12.50	1,72	1,72	39,98			
117	01	01	43373401	51383	CONTENTOR 90 LT INDIFERENCIADO CINZ	01	2021/09/17		41,70				41,70	12.50	12.50	1,72	1,72	39,98			
117	01	01	43373401	51384	CONTENTOR 90 LT INDIFERENCIADO CINZ	01	2021/09/17		41,70				41,70	12.50	12.50	1,72	1,72	39,98			
117	01	01	43373401	51385	CONTENTOR 90 LT INDIFERENCIADO CINZ	01	2021/09/17		41,70				41,70	12.50	12.50	1,72	1,72	39,98			
117	01	01	43373401	51386	CONTENTOR 90 LT INDIFERENCIADO CINZ	01	2021/09/17		41,70				41,70	12.50	12.50	1,72	1,72	39,98			
117	01	01	43373401	51387	CONTENTOR 90 LT INDIFERENCIADO CINZ	01	2021/09/17		41,70				41,70	12.50	12.50	1,72	1,72	39,98			
117	01	01	43373401	51388	CONTENTOR 90 LT INDIFERENCIADO CINZ	01	2021/09/17		41,70				41,70	12.50	12.50	1,72	1,72	39,98			
117	01	01	43373401	51389	CONTENTOR 90 LT INDIFERENCIADO CINZ	01	2021/09/17		41,70				41,70	12.50	12.50	1,72	1,72	39,98			
117	01	01	43373401	51390	CONTENTOR 90 LT INDIFERENCIADO CINZ	01	2021/09/17		41,70				41,70	12.50	12.50	1,72	1,72	39,98			
117	01	01	43373401	51391	CONTENTOR 90 LT INDIFERENCIADO CINZ	01	2021/09/17		41,70				41,70	12.50	12.50	1,72	1,72	39,98			
117	01	01	43373401	51392	CONTENTOR 90 LT INDIFERENCIADO CINZ	01	2021/09/17		41,70				41,70	12.50	12.50	1,72	1,72	39,98			
117	01	01	43373401	51393	CONTENTOR 90 LT INDIFERENCIADO CINZ	01	2021/09/17		41,70				41,70	12.50	12.50	1,72	1,72	39,98			
117	01	01	43373401	51394	CONTENTOR 90 LT INDIFERENCIADO CINZ	01	2021/09/17		41,70				41,70	12.50	12.50	1,72	1,72	39,98			
117	01	01	43373401	51395	CONTENTOR 90 LT INDIFERENCIADO CINZ	01	2021/09/17		41,70				41,70	12.50	12.50	1,72	1,72	39,98			
117	01	01	43373401	51396	CONTENTOR 90 LT INDIFERENCIADO CINZ	01	2021/09/17		41,70				41,70	12.50	12.50	1,72	1,72	39,98			
117	01	01	43373401	51397	CONTENTOR 90 LT INDIFERENCIADO CINZ	01	2021/09/17		41,70				41,70	12.50	12.50	1,72	1,72	39,98			
117	01	01	43373401	51398	CONTENTOR 90 LT INDIFERENCIADO CINZ	01	2021/09/17		41,70				41,70	12.50	12.50	1,72	1,72	39,98			
117	01	01	43373401	51399	CONTENTOR 90 LT INDIFERENCIADO CINZ	01	2021/09/17		41,70				41,70	12.50	12.50	1,72	1,72	39,98			
117	01	01	43373401	51400	CONTENTOR 90 LT INDIFERENCIADO CINZ	01	2021/09/17		41,70				41,70	12.50	12.50	1,72	1,72	39,98			
117	01	01	43373401	51401	CONTENTOR 90 LT INDIFERENCIADO CINZ	01	2021/09/17		41,70				41,70	12.50	12.50	1,72	1,72	39,98			
117	01	01	43373401	51402	CONTENTOR 90 LT INDIFERENCIADO CINZ	01	2021/09/17		41,70				41,70	12.50	12.50	1,72	1,72	39,98			
117	01	01	43373401	51403	CONTENTOR 90 LT INDIFERENCIADO CINZ	01	2021/09/17		41,70				41,70	12.50	12.50	1,72	1,72	39,98			
117	01	01	43373401	51404	CONTENTOR 90 LT INDIFERENCIADO CINZ	01	2021/09/17		41,70				41,70	12.50	12.50	1,72	1,72	39,98			
117	01	01	43373401	51405	CONTENTOR 90 LT INDIFERENCIADO CINZ	01	2021/09/17		41,70				41,70	12.50	12.50	1,72	1,72	39,98			
117	01	01	43373401	51406	CONTENTOR 90 LT INDIFERENCIADO CINZ	01	2021/09/17		41,70				41,70	12.50	12.50	1,72	1,72	39,98			
117	01	01	43373401	51407	CONTENTOR 90 LT INDIFERENCIADO CINZ	01	2021/09/17		41,70				41,70	12.50	12.50	1,72	1,72	39,98			
117	01	01	43373401	51408	CONTENTOR 90 LT INDIFERENCIADO CINZ	01	2021/09/17		41,70				41,70	12.50	12.50	1,72	1,72	39,98			
117	01	01	43373401	51409	CONTENTOR 90 LT INDIFERENCIADO CINZ	01	2021/09/17		41,70				41,70	12.50	12.50	1,72	1,72	39,98			
117	01	01	43373401	51410	CONTENTOR 90 LT INDIFERENCIADO CINZ	01	2021/09/17		41,70				41,70	12.50	12.50	1,72	1,72	39,98			
117	01	01	43373401	51411	CONTENTOR 90 LT INDIFERENCIADO CINZ	01	2021/09/17		41,70				41,70	12.50	12.50	1,72	1,72	39,98			
117	01	01	43373401	51412	CONTENTOR 90 LT INDIFERENCIADO CINZ	01	2021/09/17		41,70				41,70	12.50	12.50	1,72	1,72	39,98			
117	01	01	43373401	51413	CONTENTOR 90 LT INDIFERENCIADO CINZ	01	2021/09/17		41,70				41,70	12.50	12.50	1,72	1,72	39,98			
117	01	01	43373401	51414	CONTENTOR 90 LT INDIFERENCIADO CINZ	01	2021/09/17		41,70				41,70	12.50	12.50	1,72	1,72	39,98			
117	01	01	43373401	51415	CONTENTOR 90 LT INDIFERENCIADO CINZ	01	2021/09/17		41,70				41,70	12.50	12.50	1,72	1,72	39,98			
117	01	01	43373401	51416	CONTENTOR 90 LT INDIFERENCIADO CINZ	01	2021/09/17		41,70				41,70	12.50	12.50	1,72	1,72	39,98			
117	01	01	43373401	51417	CONTENTOR 90 LT INDIFERENCIADO CINZ	01	2021/09/17		41,70				41,70	12.50	12.50	1,72	1,72	39,98			
117	01	01	43373401	51418	CONTENTOR 90 LT INDIFERENCIADO CINZ	01	2021/09/17		41,70				41,70	12.50	12.50	1,72	1,72	39,98			
117	01	01	43373401	51419	CONTENTOR 90 LT INDIFERENCIADO CINZ	01	2021/09/17		41,70				41,70	12.50	12.50	1,72	1,72	39,98			
117	01	01	43373401	51420	CONTENTOR 90 LT INDIFERENCIADO CINZ	01	2021/09/17		41,70				41,70	12.50	12.50	1,72	1,72	39,98			
117	01	01	43373401	51421	CONTENTOR 90 LT INDIFERENCIADO CINZ	01	2021/09/17		41,70				41,70	12.50	12.50	1,72	1,72	39,98			
117	01	01	43373401	51422	CONTENTOR 90 LT INDIFERENCIADO CINZ	01	2021/09/17		41,70				41,70	12.50	12.50	1,72	1,72	39,98			
117	01	01	43373401	51423	CONTENTOR 90 LT INDIFERENCIADO CINZ	01	2021/09/17		41,70				41,70	12.50	12.50	1,72	1,72	39,98			
117	01	01	43373401	51424	CONTENTOR 90 LT INDIFERENCIADO CINZ	01	2021/09/17		41,70				41,70	12.50	12.50	1,72	1,72	39,98			
117	01	01	43373401	51425	CONTENTOR 90 LT INDIFERENCIADO CINZ	01	2021/09/17		41,70				41,70	12.50	12.50	1,72	1,72	39,98			
117	01	01	43373401	51426	CONTENTOR 90 LT INDIFERENCIADO CINZ	01	2021/09/17		41,70				41,70	12.50	12.50	1,72	1,72	39,98			
117	01	01	43373401	51427	CONTENTOR 90 LT INDIFERENCIADO CINZ	01	2021/09/17		41,70				41,70	12.50	12.50	1,72	1,72	39,98			
117	01	01	43373401	51428	CONTENTOR 90 LT INDIFERENCIADO CINZ	01	2021/09/17		41,70				41,70	12.50	12.50	1,72	1,72	39,98			
117	01	01	43373401	51429	CONTENTOR 90 LT INDIFERENCIADO CINZ	01	2021/09/17		41,70				41,70	12.50	12.50	1,72	1,72	39,98			
117	01	01	43373401	51430	CONTENTOR 90 LT INDIFERENCIADO CINZ	01	2021/09/17		41,70				41,70	12.50	12.50	1,72	1,72	39,98			
117	01	01	43373401	51431	CONTENTOR 90 LT INDIFERENCIADO CINZ	01	2021/09/17		41,70				41,70	12.50	12.50	1,72	1,72	39,98			
117	01	01	43373401	51432	CONTENTOR 90 LT INDIFERENCIADO CINZ	01	2021/09/17		41,70				41,70	12.50	12.50	1,72	1,72	39,98			
117	01	01	43373401	51433	CONTENTOR 90 LT INDIFERENCIADO CINZ	01	2021/09/17		41,70				41,70	12.50	12.50	1,72	1,72	39,98			
117	01	01	43373401	51434	CONTENTOR 90 LT INDIFERENCIADO CINZ	01	2021/09/17		41,70				41,70	12.50	12.50	1,72	1,72	39,98			
117	01	01	43373401	51435	CONTENTOR 90 LT INDIFERENCIADO CINZ	01	2021/09/17		41,70				41,70	12.50	12.50	1,72	1,72	39,98			
117	01	01	43373401	51436	CONTENTOR 90 LT INDIFERENCIADO CINZ	01	2021/09/17		41,70				41,70	12.50	12.50	1,72	1,72	39,98			
117	01	01	43373401	51437	CONTENTOR 90 LT INDIFERENCIADO CINZ	01	2021/09/17		41,70				41,70	12.50	12.50	1,72	1,72	39,98			
117	01	01	43373401	51438	CONTENTOR 90 LT INDIFERENCIADO CINZ	01	2021/09/17		41,70				41,70	12.50	12.50	1,72	1,72	39,98			
117	01	01	43373401	51439	CONTENTOR 90 LT INDIFERENCIADO CINZ	01	2021/09/17		41,70				41,70	12.50	12.50	1,72	1,72	39,98			
117	01	01	43373401	51440	CONTENTOR 90 LT INDIFERENCIADO CINZ	01	2021/09/17		41,70				41,70	12.50	12.50	1,72	1,72	39,98			
117	01	01	43373401	51441	CONTENTOR 90 LT INDIFERENCIADO CINZ	01	2021/09/17		41,70				41,70	12.50	12.50	1,72	1,72	39,98			
117	01	01	43373401	51442	CONTENTOR 90 LT INDIFERENCIADO CINZ	01	2021/09/17		41,70				41,70	12.50	12.50	1,72	1,72	39,98			
117	01	01	43373401	51443	CONTENTOR 90 LT INDIFERENCIADO CINZ	01	2021/09/17		41,70				41,70	12.50	12.50	1,72	1,72	39,98			
117	01	01	43373401	51444	CONTENTOR 90 LT INDIFERENCIADO CINZ	01	2021/09/17		41,70				41,70	12.50	12.50	1,72	1,72	39,98			
117	01	01	43373401	51445	CONTENTOR 90 LT INDIFERENCIADO CINZ	01	2021/09/17		41,70				41,70	12.50	12.50	1,72	1,72	39,98			
117	01	01	43373401	51446	CONTENTOR 90 LT INDIFERENCIADO CINZ	01	2021/09/17		41,70				41,70	12.50	12.50	1,72	1,72	39,98			
117	01	01	43373401	51447	CONTENTOR 90 LT INDIFERENCIADO CINZ	01	2021/09/17		41,70				41,70	12.50	12.50	1,72	1,72	39,98			
117	01	01	43373401	51448	CONTENTOR 90 LT INDIFERENCIADO CINZ	01	2021/09/17		41,70				41,70	12.50	12.50	1,72	1,72	39,98			
117	01	01	43373401	51449	CONTENTOR 90 LT INDIFERENCIADO CINZ	01	2021/09/17		41,70				41,70	12.50	12.50	1,72	1,72	39,98			
117	01	01	43373401	51450	CONTENTOR 90 LT INDIFERENCIADO CINZ	01	2021/09/17		41,70				41,70	12.50	12.50	1,72	1,72	39,98			
117	01	01	43373401	51451	CONTENTOR 90 LT INDIFERENCIADO CINZ	01	2021/09/17		41,70				41,70	12.50	12.50	1,72	1,72	39,98			
117	01	01	43373401	51452	CONTENTOR 90 LT INDIFERENCIADO CINZ	01	2021/09/17		41,70				41,70	12.50	12.50	1,72	1,72	39,98			
117	01	01	43373401	51453	CONTENTOR 90 LT INDIFERENCIADO CINZ	01	2021/09/17		41,70				41,70	12.50	12.50	1,72	1,72	39,98			

TOTAL PARA A CONTA [43.3.7] :	121.332,16		121.332,16	12.078,75	12.078,75	109.253,41		
TOTAL (ACUMULADO) :	121.332,16		121.332,16	12.078,75	12.078,75	109.253,41		

IDENTIFICAÇÃO DO BEM						AQUISIÇÃO		ATIVO BRUTO	VARIAÇÃO PATRIMONIAL			Valor Patrimonial Actualizado	REINTEGRAÇÕES E AMORTIZAÇÕES				Valor Patrimonial Liquido	ALIENAÇÕES/ABATES/TRANSFER. (Valor Bruto do Abate)		
Cl.	Tipo	Bem	CC	Nr.Inv.	Descrição	Nat	Tipo Data	(Valor Aquisição)	T.	Data	Valor		Tx. I	Tx A.	Do Periodo	Acumuladados		T.	Valor	Data
117	01	01	43373401	51454	CONTENTOR 90 LT INDIFERENCIADO CINZ	01	2021/09/17	41,70				41,70	12.50	12.50	1,72	1,72	39,98			
117	01	01	43373401	51455	CONTENTOR 90 LT INDIFERENCIADO CINZ	01	2021/09/17	41,70				41,70	12.50	12.50	1,72	1,72	39,98			
117	01	01	43373401	51456	CONTENTOR 90 LT INDIFERENCIADO CINZ	01	2021/09/17	41,70				41,70	12.50	12.50	1,72	1,72	39,98			
117	01	01	43373401	51457	CONTENTOR 90 LT INDIFERENCIADO CINZ	01	2021/09/17	41,70				41,70	12.50	12.50	1,72	1,72	39,98			
117	01	01	43373401	51458	CONTENTOR 90 LT INDIFERENCIADO CINZ	01	2021/09/17	41,70				41,70	12.50	12.50	1,72	1,72	39,98			
117	01	01	43373401	51459	CONTENTOR 90 LT INDIFERENCIADO CINZ	01	2021/09/17	41,70				41,70	12.50	12.50	1,72	1,72	39,98			
117	01	01	43373401	51460	CONTENTOR 90 LT INDIFERENCIADO CINZ	01	2021/09/17	41,70				41,70	12.50	12.50	1,72	1,72	39,98			
117	01	01	43373401	51461	CONTENTOR 90 LT INDIFERENCIADO CINZ	01	2021/09/17	41,70				41,70	12.50	12.50	1,72	1,72	39,98			
117	01	01	43373401	51462	CONTENTOR 90 LT INDIFERENCIADO CINZ	01	2021/09/17	41,70				41,70	12.50	12.50	1,72	1,72	39,98			
117	01	01	43373401	51463	CONTENTOR 90 LT INDIFERENCIADO CINZ	01	2021/09/17	41,70				41,70	12.50	12.50	1,72	1,72	39,98			
117	01	01	43373401	51464	CONTENTOR 90 LT INDIFERENCIADO CINZ	01	2021/09/17	41,70				41,70	12.50	12.50	1,72	1,72	39,98			
117	01	01	43373401	51465	CONTENTOR 90 LT INDIFERENCIADO CINZ	01	2021/09/17	41,70				41,70	12.50	12.50	1,72	1,72	39,98			
117	01	01	43373401	51466	CONTENTOR 90 LT INDIFERENCIADO CINZ	01	2021/09/17	41,70				41,70	12.50	12.50	1,72	1,72	39,98			
117	01	01	43373401	51467	CONTENTOR 90 LT INDIFERENCIADO CINZ	01	2021/09/17	41,70				41,70	12.50	12.50	1,72	1,72	39,98			
117	01	01	43373401	51468	CONTENTOR 90 LT INDIFERENCIADO CINZ	01	2021/09/17	41,70				41,70	12.50	12.50	1,72	1,72	39,98			
117	01	01	43373401	51469	CONTENTOR 90 LT INDIFERENCIADO CINZ	01	2021/09/17	41,70				41,70	12.50	12.50	1,72	1,72	39,98			
117	01	01	43373401	51470	CONTENTOR 90 LT INDIFERENCIADO CINZ	01	2021/09/17	41,70				41,70	12.50	12.50	1,72	1,72	39,98			
117	01	01	43373401	51471	CONTENTOR 90 LT INDIFERENCIADO CINZ	01	2021/09/17	41,70				41,70	12.50	12.50	1,72	1,72	39,98			
117	01	01	43373401	51472	CONTENTOR 90 LT INDIFERENCIADO CINZ	01	2021/09/17	41,70				41,70	12.50	12.50	1,72	1,72	39,98			
117	01	01	43373401	51473	CONTENTOR 90 LT INDIFERENCIADO CINZ	01	2021/09/17	41,70				41,70	12.50	12.50	1,72	1,72	39,98			
117	01	01	43373401	51474	CONTENTOR 90 LT INDIFERENCIADO CINZ	01	2021/09/17	41,70				41,70	12.50	12.50	1,72	1,72	39,98			
117	01	01	43373401	51475	CONTENTOR 90 LT INDIFERENCIADO CINZ	01	2021/09/17	41,70				41,70	12.50	12.50	1,72	1,72	39,98			
117	01	01	43373401	51476	CONTENTOR 90 LT INDIFERENCIADO CINZ	01	2021/09/17	41,70				41,70	12.50	12.50	1,72	1,72	39,98			
117	01	01	43373401	51477	CONTENTOR 90 LT INDIFERENCIADO CINZ	01	2021/09/17	41,70				41,70	12.50	12.50	1,72	1,72	39,98			
117	01	01	43373401	51478	CONTENTOR 90 LT INDIFERENCIADO CINZ	01	2021/09/17	41,70				41,70	12.50	12.50	1,72	1,72	39,98			
117	01	01	43373401	51479	CONTENTOR 90 LT INDIFERENCIADO CINZ	01	2021/09/17	41,70				41,70	12.50	12.50	1,72	1,72	39,98			
117	01	01	43373401	51480	CONTENTOR 90 LT INDIFERENCIADO CINZ	01	2021/09/17	41,70				41,70	12.50	12.50	1,72	1,72	39,98			
117	01	01	43373401	51481	CONTENTOR 90 LT INDIFERENCIADO CINZ	01	2021/09/17	41,70				41,70	12.50	12.50	1,72	1,72	39,98			
117	01	01	43373401	51482	CONTENTOR 90 LT INDIFERENCIADO CINZ	01	2021/09/17	41,70				41,70	12.50	12.50	1,72	1,72	39,98			
117	01	01	43373401	51483	CONTENTOR 90 LT INDIFERENCIADO CINZ	01	2021/09/17	41,70				41,70	12.50	12.50	1,72	1,72	39,98			
117	01	01	43373401	51484	CONTENTOR 90 LT INDIFERENCIADO CINZ	01	2021/09/17	41,70				41,70	12.50	12.50	1,72	1,72	39,98			
117	01	01	43373401	51485	CONTENTOR 90 LT INDIFERENCIADO CINZ	01	2021/09/17	41,70				41,70	12.50	12.50	1,72	1,72	39,98			
117	01	01	43373401	51486	CONTENTOR 90 LT INDIFERENCIADO CINZ	01	2021/09/17	41,70				41,70	12.50	12.50	1,72	1,72	39,98			
117	01	01	43373401	51487	CONTENTOR 90 LT INDIFERENCIADO CINZ	01	2021/09/17	41,70				41,70	12.50	12.50	1,72	1,72	39,98			
117	01	01	43373401	51488	CONTENTOR 90 LT INDIFERENCIADO CINZ	01	2021/09/17	41,70				41,70	12.50	12.50	1,72	1,72	39,98			
117	01	01	43373401	51489	CONTENTOR 90 LT INDIFERENCIADO CINZ	01	2021/09/17	41,70				41,70	12.50	12.50	1,72	1,72	39,98			
117	01	01	43373401	51490	CONTENTOR 90 LT INDIFERENCIADO CINZ	01	2021/09/17	41,70				41,70	12.50	12.50	1,72	1,72	39,98			
117	01	01	43373401	51491	CONTENTOR 90 LT INDIFERENCIADO CINZ	01	2021/09/17	41,70				41,70	12.50	12.50	1,72	1,72	39,98			
117	01	01	43373401	51492	CONTENTOR 90 LT INDIFERENCIADO CINZ	01	2021/09/17	41,70				41,70	12.50	12.50	1,72	1,72	39,98			
117	01	01	43373401	51493	CONTENTOR 90 LT INDIFERENCIADO CINZ	01	2021/09/17	41,70				41,70	12.50	12.50	1,72	1,72	39,98			
117	01	01	43373401	51494	CONTENTOR 90 LT INDIFERENCIADO CINZ	01	2021/09/17	41,70				41,70	12.50	12.50	1,72	1,72	39,98			
117	01	01	43373401	51495	CONTENTOR 90 LT INDIFERENCIADO CINZ	01	2021/09/17	41,70				41,70	12.50	12.50	1,72	1,72	39,98			
117	01	01	43373401	51496	CONTENTOR 90 LT INDIFERENCIADO CINZ	01	2021/09/17	41,70				41,70	12.50	12.50	1,72	1,72	39,98			
117	01	01	43373401	51497	CONTENTOR 90 LT INDIFERENCIADO CINZ	01	2021/09/17	41,70				41,70	12.50	12.50	1,72	1,72	39,98			
117	01	01	43373401	51498	CONTENTOR 90 LT INDIFERENCIADO CINZ	01	2021/09/17	41,70				41,70	12.50	12.50	1,72	1,72	39,98			
117	01	01	43373401	51499	CONTENTOR 90 LT INDIFERENCIADO CINZ	01	2021/09/17	41,70				41,70	12.50	12.50	1,72	1,72	39,98			
117	01	01	43373401	51500	CONTENTOR 90 LT INDIFERENCIADO CINZ	01	2021/09/17	41,70				41,70	12.50	12.50	1,72	1,72	39,98			
117	01	01	43373401	51501	CONTENTOR 90 LT INDIFERENCIADO CINZ	01	2021/09/17	41,70				41,70	12.50	12.50	1,72	1,72	39,98			
117	01	01	43373401	51502	CONTENTOR 90 LT INDIFERENCIADO CINZ	01	2021/09/17	41,70				41,70	12.50	12.50	1,72	1,72	39,98			
117	01	01	43373401	51503	CONTENTOR 90 LT INDIFERENCIADO CINZ	01	2021/09/17	41,70				41,70	12.50	12.50	1,72	1,72	39,98			
117	01	01	43373401	51504	CONTENTOR 90 LT INDIFERENCIADO CINZ	01	2021/09/17	41,70				41,70	12.50	12.50	1,72	1,72	39,98			
117	01	01	43373401	51505	CONTENTOR 90 LT INDIFERENCIADO CINZ	01	2021/09/17	41,70				41,70	12.50	12.50	1,72	1,72	39,98			
117	01	01	43373401	51506	CONTENTOR 90 LT INDIFERENCIADO CINZ	01	2021/09/17	41,70				41,70	12.50	12.50	1,72	1,72	39,98			
117	01	01	43373401	51507	CONTENTOR 90 LT INDIFERENCIADO CINZ	01	2021/09/17	41,70				41,70	12.50	12.50	1,72	1,72	39,98			
117	01	01	43373401	51508	CONTENTOR 90 LT INDIFERENCIADO CINZ	01	2021/09/17	41,70				41,70	12.50	12.50	1,72	1,72	39,98			
117	01	01	43373401	51509	CONTENTOR 90 LT INDIFERENCIADO CINZ	01	2021/09/17	41,70				41,70	12.50	12.50	1,72	1,72	39,98			
117	01	01	43373401	51510	CONTENTOR 90 LT INDIFERENCIADO CINZ	01	2021/09/17	41,70				41,70	12.50	12.50	1,72	1,72	39,98			
117	01	01	43373401	51511	CONTENTOR 90 LT INDIFERENCIADO CINZ	01	2021/09/17	41,70				41,70	12.50	12.50	1,72	1,72	39,98			
117	01	01	43373401	51512	CONTENTOR 90 LT INDIFERENCIADO CINZ	01	2021/09/17	41,70				41,70	12.50	12.50	1,72	1,72	39,98			
117	01	01	43373401	51513	CONTENTOR 90 LT INDIFERENCIADO CINZ	01	2021/09/17	41,70				41,70	12.50	12.50	1,72	1,72	39,98			
117	01	01	43373401	51514	CONTENTOR 90 LT INDIFERENCIADO CINZ	01	2021/09/17	41,70				41,70	12.50	12.50	1,72	1,72	39,98			
117	01	01	43373401	51515	CONTENTOR 90 LT INDIFERENCIADO CINZ	01	2021/09/17	41,70				41,70	12.50	12.50	1,72	1,72	39,98			
117	01	01	43373401	51516	CONTENTOR 90 LT INDIFERENCIADO CINZ	01	2021/09/17	41,70				41,70	12.50	12.50	1,72	1,72	39,98			
117	01	01	43373401	51517	CONTENTOR 90 LT INDIFERENCIADO CINZ	01	2021/09/17	41,70				41,70	12.50	12.50	1,72	1,72	39,98			
117	01	01	43373401	51518	CONTENTOR 90 LT INDIFERENCIADO CINZ	01	2021/09/17	41,70				41,70	12.50	12.50	1,72	1,72	39,98			
117	01	01	43373401	51519	CONTENTOR 90 LT INDIFERENCIADO CINZ	01	2021/09/17	41,70				41,70	12.50	12.50	1,72	1,72	39,98			
117	01	01	43373401	51520	CONTENTOR 90 LT INDIFERENCIADO CINZ	01	2021/09/17	41,70				41,70	12.50	12.50	1,72	1,72	39,98			
117	01	01	43373401	51521	CONTENTOR 90 LT INDIFERENCIADO CINZ	01	2021/09/17	41,70				41,70	12.50	12.50	1,72	1,72	39,98			
117	01	01	43373401	51522	CONTENTOR 90 LT INDIFERENCIADO CINZ	01	2021/09/17	41,70				41,70	12.50	12.50	1,72	1,72	39,98			
117	01	01	43373401	51523	CONTENTOR 90 LT INDIFERENCIADO CINZ	01	2021/09/17	41,70				41,70	12.50	12.50	1,72	1,72	39,98			
117	01	01	43373401	51524	CONTENTOR 90 LT INDIFERENCIADO CINZ	01	2021/09/17	41,70				41,70	12.50	12.50	1,72	1,72	39,98			
117	01	01	43373401	51525	CONTENTOR 90 LT INDIFERENCIADO CINZ	01	2021/09/17	41,70				41,70	12.50	12.50	1,72	1,72	39,98			
117	01	01	43373401	51526	CONTENTOR 90 LT INDIFERENCIADO CINZ	01	2021/09/17	41,70				41,70	12.50	12.50	1,72	1,72	39,98			
117	01	01	43373401	51527	CONTENTOR 90 LT INDIFERENCIADO CINZ	01	2021/09/17	41,70				41,70	12.50	12.50	1,72	1,72	39,98			

TOTAL PARA A CONTA [43.3.7] :	124.417,96		124.417,96	12.206,03	12.206,03	112.211,93	
TOTAL (ACUMULADO) :	124.417,96		124.417,96	12.206,03	12.206,03	112.211,93	

IDENTIFICAÇÃO DO BEM						AQUISIÇÃO			ATIVO BRUTO	VARIAÇÃO PATRIMONIAL			Valor Patrimonial Actualizado	REINTEGRAÇÕES E AMORTIZAÇÕES				Valor Patrimonial Liquido	ALIENAÇÕES/ABATES/TRANSFER. (Valor Bruto do Abate)		
Cl.	Tipo	Bem	CC	Nr.Inv.	Descrição	Nat	Tipo	Data	(Valor Aquisição)	T.	Data	Valor		Tx. I	Tx A.	Do Periodo	Acumuladados		T.	Valor	Data
117	01	01	43373401	51528	CONTENTOR 90 LT INDIFERENCIADO CINZ	01	2021/09/17		41,70				41,70	12.50	12.50	1,72	1,72	39,98			
117	01	01	43373401	51529	CONTENTOR 90 LT INDIFERENCIADO CINZ	01	2021/09/17		41,70				41,70	12.50	12.50	1,72	1,72	39,98			
117	01	01	43373401	51530	CONTENTOR 90 LT INDIFERENCIADO CINZ	01	2021/09/17		41,70				41,70	12.50	12.50	1,72	1,72	39,98			
117	01	01	43373401	51531	CONTENTOR 90 LT INDIFERENCIADO CINZ	01	2021/09/17		41,70				41,70	12.50	12.50	1,72	1,72	39,98			
117	01	01	43373401	51532	CONTENTOR 90 LT INDIFERENCIADO CINZ	01	2021/09/17		41,70				41,70	12.50	12.50	1,72	1,72	39,98			
117	01	01	43373401	51533	CONTENTOR 90 LT INDIFERENCIADO CINZ	01	2021/09/17		41,70				41,70	12.50	12.50	1,72	1,72	39,98			
117	01	01	43373401	51534	CONTENTOR 90 LT INDIFERENCIADO CINZ	01	2021/09/17		41,70				41,70	12.50	12.50	1,72	1,72	39,98			
117	01	01	43373401	51535	CONTENTOR 90 LT INDIFERENCIADO CINZ	01	2021/09/17		41,70				41,70	12.50	12.50	1,72	1,72	39,98			
117	01	01	43373401	51536	CONTENTOR 90 LT INDIFERENCIADO CINZ	01	2021/09/17		41,70				41,70	12.50	12.50	1,72	1,72	39,98			
117	01	01	43373401	51537	CONTENTOR 90 LT INDIFERENCIADO CINZ	01	2021/09/17		41,70				41,70	12.50	12.50	1,72	1,72	39,98			
117	01	01	43373401	51538	CONTENTOR 90 LT INDIFERENCIADO CINZ	01	2021/09/17		41,70				41,70	12.50	12.50	1,72	1,72	39,98			
117	01	01	43373401	51539	CONTENTOR 90 LT INDIFERENCIADO CINZ	01	2021/09/17		41,70				41,70	12.50	12.50	1,72	1,72	39,98			
117	01	01	43373401	51540	CONTENTOR 90 LT INDIFERENCIADO CINZ	01	2021/09/17		41,70				41,70	12.50	12.50	1,72	1,72	39,98			
117	01	01	43373401	51541	CONTENTOR 90 LT INDIFERENCIADO CINZ	01	2021/09/17		41,70				41,70	12.50	12.50	1,72	1,72	39,98			
117	01	01	43373401	51542	CONTENTOR 90 LT INDIFERENCIADO CINZ	01	2021/09/17		41,70				41,70	12.50	12.50	1,72	1,72	39,98			
117	01	01	43373401	51543	CONTENTOR 90 LT INDIFERENCIADO CINZ	01	2021/09/17		41,70				41,70	12.50	12.50	1,72	1,72	39,98			
117	01	01	43373401	51544	CONTENTOR 90 LT INDIFERENCIADO CINZ	01	2021/09/17		41,70				41,70	12.50	12.50	1,72	1,72	39,98			
117	01	01	43373401	51545	CONTENTOR 90 LT INDIFERENCIADO CINZ	01	2021/09/17		41,70				41,70	12.50	12.50	1,72	1,72	39,98			
117	01	01	43373401	51546	CONTENTOR 90 LT INDIFERENCIADO CINZ	01	2021/09/17		41,70				41,70	12.50	12.50	1,72	1,72	39,98			
117	01	01	43373401	51547	CONTENTOR 90 LT INDIFERENCIADO CINZ	01	2021/09/17		41,70				41,70	12.50	12.50	1,72	1,72	39,98			
117	01	01	43373401	51548	CONTENTOR 90 LT INDIFERENCIADO CINZ	01	2021/09/17		41,70				41,70	12.50	12.50	1,72	1,72	39,98			
117	01	01	43373401	51549	CONTENTOR 90 LT INDIFERENCIADO CINZ	01	2021/09/17		41,70				41,70	12.50	12.50	1,72	1,72	39,98			
117	01	01	43373401	51550	CONTENTOR 90 LT INDIFERENCIADO CINZ	01	2021/09/17		41,70				41,70	12.50	12.50	1,72	1,72	39,98			
117	01	01	43373401	51551	CONTENTOR 90 LT INDIFERENCIADO CINZ	01	2021/09/17		41,70				41,70	12.50	12.50	1,72	1,72	39,98			
117	01	01	43373401	51552	CONTENTOR 90 LT INDIFERENCIADO CINZ	01	2021/09/17		41,70				41,70	12.50	12.50	1,72	1,72	39,98			
117	01	01	43373401	51553	CONTENTOR 90 LT INDIFERENCIADO CINZ	01	2021/09/17		41,70				41,70	12.50	12.50	1,72	1,72	39,98			
117	01	01	43373401	51554	CONTENTOR 90 LT INDIFERENCIADO CINZ	01	2021/09/17		41,70				41,70	12.50	12.50	1,72	1,72	39,98			
117	01	01	43373401	51555	CONTENTOR 90 LT INDIFERENCIADO CINZ	01	2021/09/17		41,70				41,70	12.50	12.50	1,72	1,72	39,98			
117	01	01	43373401	51556	CONTENTOR 90 LT INDIFERENCIADO CINZ	01	2021/09/17		41,70				41,70	12.50	12.50	1,72	1,72	39,98			
117	01	01	43373401	51557	CONTENTOR 90 LT INDIFERENCIADO CINZ	01	2021/09/17		41,70				41,70	12.50	12.50	1,72	1,72	39,98			
117	01	01	43373401	51558	CONTENTOR 90 LT INDIFERENCIADO CINZ	01	2021/09/17		41,70				41,70	12.50	12.50	1,72	1,72	39,98			
117	01	01	43373401	51559	CONTENTOR 90 LT INDIFERENCIADO CINZ	01	2021/09/17		41,70				41,70	12.50	12.50	1,72	1,72	39,98			
117	01	01	43373401	51560	CONTENTOR 90 LT INDIFERENCIADO CINZ	01	2021/09/17		41,70				41,70	12.50	12.50	1,72	1,72	39,98			
117	01	01	43373401	51561	CONTENTOR 90 LT INDIFERENCIADO CINZ	01	2021/09/17		41,70				41,70	12.50	12.50	1,72	1,72	39,98			
117	01	01	43373401	51562	CONTENTOR 90 LT INDIFERENCIADO CINZ	01	2021/09/17		41,70				41,70	12.50	12.50	1,72	1,72	39,98			
117	01	01	43373401	51563	CONTENTOR 90 LT INDIFERENCIADO CINZ	01	2021/09/17		41,70				41,70	12.50	12.50	1,72	1,72	39,98			
117	01	01	43373401	51564	CONTENTOR 90 LT INDIFERENCIADO CINZ	01	2021/09/17		41,70				41,70	12.50	12.50	1,72	1,72	39,98			
117	01	01	43373401	51565	CONTENTOR 90 LT INDIFERENCIADO CINZ	01	2021/09/17		41,70				41,70	12.50	12.50	1,72	1,72	39,98			
117	01	01	43373401	51566	CONTENTOR 90 LT INDIFERENCIADO CINZ	01	2021/09/17		41,70				41,70	12.50	12.50	1,72	1,72	39,98			
117	01	01	43373401	51567	CONTENTOR 90 LT INDIFERENCIADO CINZ	01	2021/09/17		41,70				41,70	12.50	12.50	1,72	1,72	39,98			
117	01	01	43373401	51568	CONTENTOR 90 LT INDIFERENCIADO CINZ	01	2021/09/17		41,70				41,70	12.50	12.50	1,72	1,72	39,98			
117	01	01	43373401	51569	CONTENTOR 90 LT INDIFERENCIADO CINZ	01	2021/09/17		41,70				41,70	12.50	12.50	1,72	1,72	39,98			
117	01	01	43373401	51570	CONTENTOR 90 LT INDIFERENCIADO CINZ	01	2021/09/17		41,70				41,70	12.50	12.50	1,72	1,72	39,98			
117	01	01	43373401	51571	CONTENTOR 90 LT INDIFERENCIADO CINZ	01	2021/09/17		41,70				41,70	12.50	12.50	1,72	1,72	39,98			
117	01	01	43373401	51572	CONTENTOR 90 LT INDIFERENCIADO CINZ	01	2021/09/17		41,70				41,70	12.50	12.50	1,72	1,72	39,98			
117	01	01	43373401	51573	CONTENTOR 90 LT INDIFERENCIADO CINZ	01	2021/09/17		41,70				41,70	12.50	12.50	1,72	1,72	39,98			
117	01	01	43373401	51574	CONTENTOR 90 LT INDIFERENCIADO CINZ	01	2021/09/17		41,70				41,70	12.50	12.50	1,72	1,72	39,98			
117	01	01	43373401	51575	CONTENTOR 90 LT INDIFERENCIADO CINZ	01	2021/09/17		41,70				41,70	12.50	12.50	1,72	1,72	39,98			
117	01	01	43373401	51576	CONTENTOR 90 LT INDIFERENCIADO CINZ	01	2021/09/17		41,70				41,70	12.50	12.50	1,72	1,72	39,98			
117	01	01	43373401	51577	CONTENTOR 90 LT INDIFERENCIADO CINZ	01	2021/09/17		41,70				41,70	12.50	12.50	1,72	1,72	39,98			
117	01	01	43373401	51578	CONTENTOR 90 LT INDIFERENCIADO CINZ	01	2021/09/17		41,70				41,70	12.50	12.50	1,72	1,72	39,98			
117	01	01	43373401	51579	CONTENTOR 90 LT INDIFERENCIADO CINZ	01	2021/09/17		41,70				41,70	12.50	12.50	1,72	1,72	39,98			
117	01	01	43373401	51580	CONTENTOR 90 LT INDIFERENCIADO CINZ	01	2021/09/17		41,70				41,70	12.50	12.50	1,72	1,72	39,98			
117	01	01	43373401	51581	CONTENTOR 90 LT INDIFERENCIADO CINZ	01	2021/09/17		41,70				41,70	12.50	12.50	1,72	1,72	39,98			
117	01	01	43373401	51582	CONTENTOR 90 LT INDIFERENCIADO CINZ	01	2021/09/17		41,70				41,70	12.50	12.50	1,72	1,72	39,98			
117	01	01	43373401	51583	CONTENTOR 90 LT INDIFERENCIADO CINZ	01	2021/09/17		41,70				41,70	12.50	12.50	1,72	1,72	39,98			
117	01	01	43373401	51584	CONTENTOR 90 LT INDIFERENCIADO CINZ	01	2021/09/17		41,70				41,70	12.50	12.50	1,72	1,72	39,98			
117	01	01	43373401	51585	CONTENTOR 90 LT INDIFERENCIADO CINZ	01	2021/09/17		41,70				41,70	12.50	12.50	1,72	1,72	39,98			
117	01	01	43373401	51586	CONTENTOR 90 LT INDIFERENCIADO CINZ	01	2021/09/17		41,70				41,70	12.50	12.50	1,72	1,72	39,98			
117	01	01	43373401	51587	CONTENTOR 90 LT INDIFERENCIADO CINZ	01	2021/09/17		41,70				41,70	12.50	12.50	1,72	1,72	39,98			
117	01	01	43373401	51588	CONTENTOR 90 LT INDIFERENCIADO CINZ	01	2021/09/17		41,70				41,70	12.50	12.50	1,72	1,72	39,98			
117	01	01	43373401	51589	CONTENTOR 90 LT INDIFERENCIADO CINZ	01	2021/09/17		41,70				41,70	12.50	12.50	1,72	1,72	39,98			
117	01	01	43373401	51590	CONTENTOR 90 LT INDIFERENCIADO CINZ	01	2021/09/17		41,70				41,70	12.50	12.50	1,72	1,72	39,98			
117	01	01	43373401	51591	CONTENTOR 90 LT INDIFERENCIADO CINZ	01	2021/09/17		41,70				41,70	12.50	12.50	1,72	1,72	39,98			
117	01	01	43373401	51592	CONTENTOR 90 LT INDIFERENCIADO CINZ	01	2021/09/17		41,70				41,70	12.50	12.50	1,72	1,72	39,98			
117	01	01	43373401	51593	CONTENTOR 90 LT INDIFERENCIADO CINZ	01	2021/09/17		41,70				41,70	12.50	12.50	1,72	1,72	39,98			
117	01	01	43373401	51594	CONTENTOR 90 LT INDIFERENCIADO CINZ	01	2021/09/17		41,70				41,70	12.50	12.50	1,72	1,72	39,98			
117	01	01	43373401	51595	CONTENTOR 90 LT INDIFERENCIADO CINZ	01	2021/09/17		41,70				41,70	12.50	12.50	1,72	1,72	39,98			
117	01	01	43373401	51596	CONTENTOR 90 LT INDIFERENCIADO CINZ	01	2021/09/17		41,70				41,70	12.50	12.50	1,72	1,72	39,98			
117	01	01	43373401	51597	CONTENTOR 90 LT INDIFERENCIADO CINZ	01	2021/09/17		41,70				41,70	12.50	12.50	1,72	1,72	39,98			
117	01	01	43373401	51598	CONTENTOR 90 LT INDIFERENCIADO CINZ	01	2021/09/17		41,70				41,70	12.50	12.50	1,72	1,72	39,98			
117	01	01	43373401	51599	CONTENTOR 90 LT INDIFERENCIADO CINZ	01	2021/09/17		41,70				41,70	12.50	12.50	1,72	1,72	39,98			
117	01	01	43373401	51600	CONTENTOR 90 LT INDIFERENCIADO CINZ	01	2021/09/17		41,70				41,70	12.50	12.50	1,72	1,72	39,98			
117	01	01	43373401	51601	CONTENTOR 90 LT INDIFERENCIADO CINZ	01	2021/09/17		41,70				41,70	12.50	12.50	1,72	1,72	39,98			

TOTAL PARA A CONTA [43.3.7] :	127.503,76		127.503,76	12.333,31	12.333,31	115.170,45	
TOTAL (ACUMULADO) :	127.503,76		127.503,76	12.333,31	12.333,31	115.170,45	

IDENTIFICAÇÃO DO BEM						AQUISIÇÃO		ATIVO BRUTO	VARIAÇÃO PATRIMONIAL			Valor Patrimonial Actualizado	REINTEGRAÇÕES E AMORTIZAÇÕES				Valor Patrimonial Liquido	ALIENAÇÕES/ABATES/TRANSFER. (Valor Bruto do Abate)		
Cl.	Tipo	Bem	CC	Nr.Inv.	Descrição	Nat	Tipo	Data	(Valor Aquisição)	T.	Data	Valor		Tx. I	Tx A.	Do Periodo	Acumuladados		T.	Valor	Data
117	01	01	43373401	51602	CONTENTOR 90 LT INDIFERENCIADO CINZ	01		2021/09/17	41,70				41,70	12.50	12.50	1,72	1,72	39,98			
117	01	01	43373401	51603	CONTENTOR 90 LT INDIFERENCIADO CINZ	01		2021/09/17	41,70				41,70	12.50	12.50	1,72	1,72	39,98			
117	01	01	43373401	51604	CONTENTOR 90 LT INDIFERENCIADO CINZ	01		2021/09/17	41,70				41,70	12.50	12.50	1,72	1,72	39,98			
117	01	01	43373401	51605	CONTENTOR 90 LT INDIFERENCIADO CINZ	01		2021/09/17	41,70				41,70	12.50	12.50	1,72	1,72	39,98			
117	01	01	43373401	51606	CONTENTOR 90 LT INDIFERENCIADO CINZ	01		2021/09/17	41,70				41,70	12.50	12.50	1,72	1,72	39,98			
117	01	01	43373401	51607	CONTENTOR 90 LT INDIFERENCIADO CINZ	01		2021/09/17	41,70				41,70	12.50	12.50	1,72	1,72	39,98			
117	01	01	43373401	51608	CONTENTOR 90 LT INDIFERENCIADO CINZ	01		2021/09/17	41,70				41,70	12.50	12.50	1,72	1,72	39,98			
117	01	01	43373401	51609	CONTENTOR 90 LT INDIFERENCIADO CINZ	01		2021/09/17	41,70				41,70	12.50	12.50	1,72	1,72	39,98			
117	01	01	43373401	51610	CONTENTOR 90 LT INDIFERENCIADO CINZ	01		2021/09/17	41,70				41,70	12.50	12.50	1,72	1,72	39,98			
117	01	01	43373401	51611	CONTENTOR 90 LT INDIFERENCIADO CINZ	01		2021/09/17	41,70				41,70	12.50	12.50	1,72	1,72	39,98			
117	01	01	43373401	51612	CONTENTOR 90 LT INDIFERENCIADO CINZ	01		2021/09/17	41,70				41,70	12.50	12.50	1,72	1,72	39,98			
117	01	01	43373401	51613	CONTENTOR 90 LT INDIFERENCIADO CINZ	01		2021/09/17	41,70				41,70	12.50	12.50	1,72	1,72	39,98			
117	01	01	43373401	51614	CONTENTOR 90 LT INDIFERENCIADO CINZ	01		2021/09/17	41,70				41,70	12.50	12.50	1,72	1,72	39,98			
117	01	01	43373401	51615	CONTENTOR 90 LT INDIFERENCIADO CINZ	01		2021/09/17	41,70				41,70	12.50	12.50	1,72	1,72	39,98			
117	01	01	43373401	51616	CONTENTOR 90 LT INDIFERENCIADO CINZ	01		2021/09/17	41,70				41,70	12.50	12.50	1,72	1,72	39,98			
117	01	01	43373401	51617	CONTENTOR 90 LT INDIFERENCIADO CINZ	01		2021/09/17	41,70				41,70	12.50	12.50	1,72	1,72	39,98			
117	01	01	43373401	51618	CONTENTOR 90 LT INDIFERENCIADO CINZ	01		2021/09/17	41,70				41,70	12.50	12.50	1,72	1,72	39,98			
117	01	01	43373401	51619	CONTENTOR 90 LT INDIFERENCIADO CINZ	01		2021/09/17	41,70				41,70	12.50	12.50	1,72	1,72	39,98			
117	01	01	43373401	51620	CONTENTOR 90 LT INDIFERENCIADO CINZ	01		2021/09/17	41,70				41,70	12.50	12.50	1,72	1,72	39,98			
117	01	01	43373401	51621	CONTENTOR 90 LT INDIFERENCIADO CINZ	01		2021/09/17	41,70				41,70	12.50	12.50	1,72	1,72	39,98			
117	01	01	43373401	51622	CONTENTOR 90 LT INDIFERENCIADO CINZ	01		2021/09/17	41,70				41,70	12.50	12.50	1,72	1,72	39,98			
117	01	01	43373401	51623	CONTENTOR 90 LT INDIFERENCIADO CINZ	01		2021/09/17	41,70				41,70	12.50	12.50	1,72	1,72	39,98			
117	01	01	43373401	51624	CONTENTOR 90 LT INDIFERENCIADO CINZ	01		2021/09/17	41,70				41,70	12.50	12.50	1,72	1,72	39,98			
117	01	01	43373401	51625	CONTENTOR 90 LT INDIFERENCIADO CINZ	01		2021/09/17	41,70				41,70	12.50	12.50	1,72	1,72	39,98			
117	01	01	43373401	51626	CONTENTOR 90 LT INDIFERENCIADO CINZ	01		2021/09/17	41,70				41,70	12.50	12.50	1,72	1,72	39,98			
117	01	01	43373401	51627	CONTENTOR 90 LT INDIFERENCIADO CINZ	01		2021/09/17	41,70				41,70	12.50	12.50	1,72	1,72	39,98			
117	01	01	43373401	51628	CONTENTOR 90 LT INDIFERENCIADO CINZ	01		2021/09/17	41,70				41,70	12.50	12.50	1,72	1,72	39,98			
117	01	01	43373401	51629	CONTENTOR 90 LT INDIFERENCIADO CINZ	01		2021/09/17	41,70				41,70	12.50	12.50	1,72	1,72	39,98			
117	01	01	43373401	51630	CONTENTOR 90 LT INDIFERENCIADO CINZ	01		2021/09/17	41,70				41,70	12.50	12.50	1,72	1,72	39,98			
117	01	01	43373401	51631	CONTENTOR 90 LT INDIFERENCIADO CINZ	01		2021/09/17	41,70				41,70	12.50	12.50	1,72	1,72	39,98			
117	01	01	43373401	51632	CONTENTOR 90 LT INDIFERENCIADO CINZ	01		2021/09/17	41,70				41,70	12.50	12.50	1,72	1,72	39,98			
117	01	01	43373401	51633	CONTENTOR 90 LT INDIFERENCIADO CINZ	01		2021/09/17	41,70				41,70	12.50	12.50	1,72	1,72	39,98			
117	01	01	43373401	51634	CONTENTOR 90 LT INDIFERENCIADO CINZ	01		2021/09/17	41,70				41,70	12.50	12.50	1,72	1,72	39,98			
117	01	01	43373401	51635	CONTENTOR 90 LT INDIFERENCIADO CINZ	01		2021/09/17	41,70				41,70	12.50	12.50	1,72	1,72	39,98			
117	01	01	43373401	51636	CONTENTOR 90 LT INDIFERENCIADO CINZ	01		2021/09/17	41,70				41,70	12.50	12.50	1,72	1,72	39,98			
117	01	01	43373401	51637	CONTENTOR 90 LT INDIFERENCIADO CINZ	01		2021/09/17	41,70				41,70	12.50	12.50	1,72	1,72	39,98			
117	01	01	43373401	51638	CONTENTOR 90 LT INDIFERENCIADO CINZ	01		2021/09/17	41,70				41,70	12.50	12.50	1,72	1,72	39,98			
117	01	02	43373401	51639	CONTENTOR 90 LT REC.SELET. EMBALAGENS PAP/BRANCO	01		2021/09/17	48,63				48,63	12.50	12.50	2,04	2,04	46,59			
117	01	02	43373401	51640	CONTENTOR 90 LT REC.SELET. EMBALAGENS PAP/BRANCO	01		2021/09/17	48,63				48,63	12.50	12.50	2,04	2,04	46,59			
117	01	02	43373401	51641	CONTENTOR 90 LT REC.SELET. EMBALAGENS PAP/BRANCO	01		2021/09/17	48,63				48,63	12.50	12.50	2,04	2,04	46,59			
117	01	02	43373401	51642	CONTENTOR 90 LT REC.SELET. EMBALAGENS PAP/BRANCO	01		2021/09/17	48,63				48,63	12.50	12.50	2,04	2,04	46,59			
117	01	02	43373401	51643	CONTENTOR 90 LT REC.SELET. EMBALAGENS PAP/BRANCO	01		2021/09/17	48,63				48,63	12.50	12.50	2,04	2,04	46,59			
117	01	02	43373401	51644	CONTENTOR 90 LT REC.SELET. EMBALAGENS PAP/BRANCO	01		2021/09/17	48,63				48,63	12.50	12.50	2,04	2,04	46,59			
117	01	02	43373401	51645	CONTENTOR 90 LT REC.SELET. EMBALAGENS PAP/BRANCO	01		2021/09/17	48,63				48,63	12.50	12.50	2,04	2,04	46,59			
117	01	02	43373401	51646	CONTENTOR 90 LT REC.SELET. EMBALAGENS PAP/BRANCO	01		2021/09/17	48,63				48,63	12.50	12.50	2,04	2,04	46,59			
117	01	02	43373401	51647	CONTENTOR 90 LT REC.SELET. EMBALAGENS PAP/BRANCO	01		2021/09/17	48,63				48,63	12.50	12.50	2,04	2,04	46,59			
117	01	02	43373401	51648	CONTENTOR 90 LT REC.SELET. EMBALAGENS PAP/BRANCO	01		2021/09/17	48,63				48,63	12.50	12.50	2,04	2,04	46,59			
117	01	02	43373401	51649	CONTENTOR 90 LT REC.SELET. EMBALAGENS PAP/BRANCO	01		2021/09/17	48,63				48,63	12.50	12.50	2,04	2,04	46,59			
117	01	02	43373401	51650	CONTENTOR 90 LT REC.SELET. EMBALAGENS PAP/BRANCO	01		2021/09/17	48,63				48,63	12.50	12.50	2,04	2,04	46,59			
117	01	02	43373401	51651	CONTENTOR 90 LT REC.SELET. EMBALAGENS PAP/BRANCO	01		2021/09/17	48,63				48,63	12.50	12.50	2,04	2,04	46,59			
117	01	02	43373401	51652	CONTENTOR 90 LT REC.SELET. EMBALAGENS PAP/BRANCO	01		2021/09/17	48,63				48,63	12.50	12.50	2,04	2,04	46,59			
117	01	02	43373401	51653	CONTENTOR 90 LT REC.SELET. EMBALAGENS PAP/BRANCO	01		2021/09/17	48,63				48,63	12.50	12.50	2,04	2,04	46,59			
117	01	02	43373401	51654	CONTENTOR 90 LT REC.SELET. EMBALAGENS PAP/BRANCO	01		2021/09/17	48,63				48,63	12.50	12.50	2,04	2,04	46,59			
117	01	02	43373401	51655	CONTENTOR 90 LT REC.SELET. EMBALAGENS PAP/BRANCO	01		2021/09/17	48,63				48,63	12.50	12.50	2,04	2,04	46,59			
117	01	02	43373401	51656	CONTENTOR 90 LT REC.SELET. EMBALAGENS PAP/BRANCO	01		2021/09/17	48,63				48,63	12.50	12.50	2,04	2,04	46,59			
					TOTAL PARA A CONTA [43.3.7] :				129.922,00				129.922,00			12.433,67	12.433,67	117.488,33			
					TOTAL (ACUMULADO) :				129.922,00				129.922,00			12.433,67	12.433,67	117.488,33			

IDENTIFICAÇÃO DO BEM						AQUISIÇÃO		ATIVO BRUTO	VARIAÇÃO PATRIMONIAL			Valor Patrimonial Actualizado	REINTEGRAÇÕES E AMORTIZAÇÕES				Valor Patrimonial Liquido	ALIENAÇÕES/ABATES/TRANSFER. (Valor Bruto do Abate)		
Cl.	Tipo	Bem	CC	Nr.Inv.	Descrição	Nat	Tipo Data	(Valor Aquisição)	T.	Data	Valor		Tx. I	Tx A.	Do Periodo	Acumuladados		T.	Valor	Data
117	01	02	43373401	51657	CONTENTOR 90 LT REC.SELET. EMBALAGENS PAP/BRANCO	01	2021/09/17	48,63				48,63	12.50	12.50	2,04	2,04	46,59			
117	01	02	43373401	51658	CONTENTOR 90 LT REC.SELET. EMBALAGENS PAP/BRANCO	01	2021/09/17	48,63				48,63	12.50	12.50	2,04	2,04	46,59			
117	01	02	43373401	51659	CONTENTOR 90 LT REC.SELET. EMBALAGENS PAP/BRANCO	01	2021/09/17	48,63				48,63	12.50	12.50	2,04	2,04	46,59			
117	01	02	43373401	51660	CONTENTOR 90 LT REC.SELET. EMBALAGENS PAP/BRANCO	01	2021/09/17	48,63				48,63	12.50	12.50	2,04	2,04	46,59			
117	01	02	43373401	51661	CONTENTOR 90 LT REC.SELET. EMBALAGENS PAP/BRANCO	01	2021/09/17	48,63				48,63	12.50	12.50	2,04	2,04	46,59			
117	01	02	43373401	51662	CONTENTOR 90 LT REC.SELET. EMBALAGENS PAP/BRANCO	01	2021/09/17	48,63				48,63	12.50	12.50	2,04	2,04	46,59			
117	01	02	43373401	51663	CONTENTOR 90 LT REC.SELET. EMBALAGENS PAP/BRANCO	01	2021/09/17	48,63				48,63	12.50	12.50	2,04	2,04	46,59			
117	01	02	43373401	51664	CONTENTOR 90 LT REC.SELET. EMBALAGENS PAP/BRANCO	01	2021/09/17	48,63				48,63	12.50	12.50	2,04	2,04	46,59			
117	01	02	43373401	51665	CONTENTOR 90 LT REC.SELET. EMBALAGENS PAP/BRANCO	01	2021/09/17	48,63				48,63	12.50	12.50	2,04	2,04	46,59			
117	01	02	43373401	51666	CONTENTOR 90 LT REC.SELET. EMBALAGENS PAP/BRANCO	01	2021/09/17	48,63				48,63	12.50	12.50	2,04	2,04	46,59			
117	01	02	43373401	51667	CONTENTOR 90 LT REC.SELET. EMBALAGENS PAP/BRANCO	01	2021/09/17	48,63				48,63	12.50	12.50	2,04	2,04	46,59			
117	01	02	43373401	51668	CONTENTOR 90 LT REC.SELET. EMBALAGENS PAP/BRANCO	01	2021/09/17	48,63				48,63	12.50	12.50	2,04	2,04	46,59			
117	01	02	43373401	51669	CONTENTOR 90 LT REC.SELET. EMBALAGENS PAP/BRANCO	01	2021/09/17	48,63				48,63	12.50	12.50	2,04	2,04	46,59			
117	01	02	43373401	51670	CONTENTOR 90 LT REC.SELET. EMBALAGENS PAP/BRANCO	01	2021/09/17	48,63				48,63	12.50	12.50	2,04	2,04	46,59			
117	01	02	43373401	51671	CONTENTOR 90 LT REC.SELET. EMBALAGENS PAP/BRANCO	01	2021/09/17	48,63				48,63	12.50	12.50	2,04	2,04	46,59			
117	01	02	43373401	51672	CONTENTOR 90 LT REC.SELET. EMBALAGENS PAP/BRANCO	01	2021/09/17	48,63				48,63	12.50	12.50	2,04	2,04	46,59			
117	01	02	43373401	51673	CONTENTOR 90 LT REC.SELET. EMBALAGENS PAP/BRANCO	01	2021/09/17	48,63				48,63	12.50	12.50	2,04	2,04	46,59			
117	01	02	43373401	51674	CONTENTOR 90 LT REC.SELET. EMBALAGENS PAP/BRANCO	01	2021/09/17	48,63				48,63	12.50	12.50	2,04	2,04	46,59			
117	01	02	43373401	51675	CONTENTOR 90 LT REC.SELET. EMBALAGENS PAP/BRANCO	01	2021/09/17	48,63				48,63	12.50	12.50	2,04	2,04	46,59			
117	01	02	43373401	51676	CONTENTOR 90 LT REC.SELET. EMBALAGENS PAP/BRANCO	01	2021/09/17	48,63				48,63	12.50	12.50	2,04	2,04	46,59			
117	01	02	43373401	51677	CONTENTOR 90 LT REC.SELET. EMBALAGENS PAP/BRANCO	01	2021/09/17	48,63				48,63	12.50	12.50	2,04	2,04	46,59			
117	01	02	43373401	51678	CONTENTOR 90 LT REC.SELET. EMBALAGENS PAP/BRANCO	01	2021/09/17	48,63				48,63	12.50	12.50	2,04	2,04	46,59			
117	01	02	43373401	51679	CONTENTOR 90 LT REC.SELET. EMBALAGENS PAP/BRANCO	01	2021/09/17	48,63				48,63	12.50	12.50	2,04	2,04	46,59			
117	01	02	43373401	51680	CONTENTOR 90 LT REC.SELET. EMBALAGENS PAP/BRANCO	01	2021/09/17	48,63				48,63	12.50	12.50	2,04	2,04	46,59			
117	01	02	43373401	51681	CONTENTOR 90 LT REC.SELET. EMBALAGENS PAP/BRANCO	01	2021/09/17	48,63				48,63	12.50	12.50	2,04	2,04	46,59			
117	01	02	43373401	51682	CONTENTOR 90 LT REC.SELET. EMBALAGENS PAP/BRANCO	01	2021/09/17	48,63				48,63	12.50	12.50	2,04	2,04	46,59			
117	01	02	43373401	51683	CONTENTOR 90 LT REC.SELET. EMBALAGENS PAP/BRANCO	01	2021/09/17	48,63				48,63	12.50	12.50	2,04	2,04	46,59			
117	01	02	43373401	51684	CONTENTOR 90 LT REC.SELET. EMBALAGENS PAP/BRANCO	01	2021/09/17	48,63				48,63	12.50	12.50	2,04	2,04	46,59			
117	01	02	43373401	51685	CONTENTOR 90 LT REC.SELET. EMBALAGENS PAP/BRANCO	01	2021/09/17	48,63				48,63	12.50	12.50	2,04	2,04	46,59			
117	01	02	43373401	51686	CONTENTOR 90 LT REC.SELET. EMBALAGENS PAP/BRANCO	01	2021/09/17	48,63				48,63	12.50	12.50	2,04	2,04	46,59			
117	01	02	43373401	51687	CONTENTOR 90 LT REC.SELET. EMBALAGENS PAP/BRANCO	01	2021/09/17	48,63				48,63	12.50	12.50	2,04	2,04	46,59			
117	01	02	43373401	51688	CONTENTOR 90 LT REC.SELET. EMBALAGENS PAP/BRANCO	01	2021/09/17	48,63				48,63	12.50	12.50	2,04	2,04	46,59			
117	01	02	43373401	51689	CONTENTOR 90 LT REC.SELET. EMBALAGENS PAP/BRANCO	01	2021/09/17	48,63				48,63	12.50	12.50	2,04	2,04	46,59			
117	01	02	43373401	51690	CONTENTOR 90 LT REC.SELET. EMBALAGENS PAP/BRANCO	01	2021/09/17	48,63				48,63	12.50	12.50	2,04	2,04	46,59			
117	01	02	43373401	51691	CONTENTOR 90 LT REC.SELET. EMBALAGENS PAP/BRANCO	01	2021/09/17	48,63				48,63	12.50	12.50	2,04	2,04	46,59			
117	01	02	43373401	51692	CONTENTOR 90 LT REC.SELET. EMBALAGENS PAP/BRANCO	01	2021/09/17	48,63				48,63	12.50	12.50	2,04	2,04	46,59			
117	01	02	43373401	51693	CONTENTOR 90 LT REC.SELET. EMBALAGENS PAP/BRANCO	01	2021/09/17	48,63				48,63	12.50	12.50	2,04	2,04	46,59			

TOTAL PARA A CONTA [43.3.7] :	131.721,31		131.721,31	12.509,15	12.509,15	119.212,16	
TOTAL (ACUMULADO) :	131.721,31		131.721,31	12.509,15	12.509,15	119.212,16	

IDENTIFICAÇÃO DO BEM						AQUISIÇÃO		ATIVO BRUTO	VARIAÇÃO PATRIMONIAL			Valor Patrimonial Actualizado	REINTEGRAÇÕES E AMORTIZAÇÕES				Valor Patrimonial Liquido	ALIENAÇÕES/ABATES/TRANSFER. (Valor Bruto do Abate)		
Cl.	Tipo	Bem	CC	Nr.Inv.	Descrição	Nat	Tipo Data	(Valor Aquisição)	T.	Data	Valor		Tx. I	Tx A.	Do Periodo	Acumuladados		T.	Valor	Data
117	01	02	43373401	51694	CONTENTOR 90 LT REC.SELET. EMBALAGENS PAP/BRANCO	01	2021/09/17	48,63				48,63	12.50	12.50	2,04	2,04	46,59			
117	01	02	43373401	51695	CONTENTOR 90 LT REC.SELET. EMBALAGENS PAP/BRANCO	01	2021/09/17	48,63				48,63	12.50	12.50	2,04	2,04	46,59			
117	01	02	43373401	51696	CONTENTOR 90 LT REC.SELET. EMBALAGENS PAP/BRANCO	01	2021/09/17	48,63				48,63	12.50	12.50	2,04	2,04	46,59			
117	01	02	43373401	51697	CONTENTOR 90 LT REC.SELET. EMBALAGENS PAP/BRANCO	01	2021/09/17	48,63				48,63	12.50	12.50	2,04	2,04	46,59			
117	01	02	43373401	51698	CONTENTOR 90 LT REC.SELET. EMBALAGENS PAP/BRANCO	01	2021/09/17	48,63				48,63	12.50	12.50	2,04	2,04	46,59			
117	01	02	43373401	51699	CONTENTOR 90 LT REC.SELET. EMBALAGENS PAP/BRANCO	01	2021/09/17	48,63				48,63	12.50	12.50	2,04	2,04	46,59			
117	01	02	43373401	51700	CONTENTOR 90 LT REC.SELET. EMBALAGENS PAP/BRANCO	01	2021/09/17	48,63				48,63	12.50	12.50	2,04	2,04	46,59			
117	01	02	43373401	51701	CONTENTOR 90 LT REC.SELET. EMBALAGENS PAP/BRANCO	01	2021/09/17	48,63				48,63	12.50	12.50	2,04	2,04	46,59			
117	01	02	43373401	51702	CONTENTOR 90 LT REC.SELET. EMBALAGENS PAP/BRANCO	01	2021/09/17	48,63				48,63	12.50	12.50	2,04	2,04	46,59			
117	01	02	43373401	51703	CONTENTOR 90 LT REC.SELET. EMBALAGENS PAP/BRANCO	01	2021/09/17	48,63				48,63	12.50	12.50	2,04	2,04	46,59			
117	01	02	43373401	51704	CONTENTOR 90 LT REC.SELET. EMBALAGENS PAP/BRANCO	01	2021/09/17	48,63				48,63	12.50	12.50	2,04	2,04	46,59			
117	01	02	43373401	51705	CONTENTOR 90 LT REC.SELET. EMBALAGENS PAP/BRANCO	01	2021/09/17	48,63				48,63	12.50	12.50	2,04	2,04	46,59			
117	01	02	43373401	51706	CONTENTOR 90 LT REC.SELET. EMBALAGENS PAP/BRANCO	01	2021/09/17	48,63				48,63	12.50	12.50	2,04	2,04	46,59			
117	01	02	43373401	51707	CONTENTOR 90 LT REC.SELET. EMBALAGENS PAP/BRANCO	01	2021/09/17	48,63				48,63	12.50	12.50	2,04	2,04	46,59			
117	01	02	43373401	51708	CONTENTOR 90 LT REC.SELET. EMBALAGENS PAP/BRANCO	01	2021/09/17	48,63				48,63	12.50	12.50	2,04	2,04	46,59			
117	01	02	43373401	51709	CONTENTOR 90 LT REC.SELET. EMBALAGENS PAP/BRANCO	01	2021/09/17	48,63				48,63	12.50	12.50	2,04	2,04	46,59			
117	01	02	43373401	51710	CONTENTOR 90 LT REC.SELET. EMBALAGENS PAP/BRANCO	01	2021/09/17	48,63				48,63	12.50	12.50	2,04	2,04	46,59			
117	01	02	43373401	51711	CONTENTOR 90 LT REC.SELET. EMBALAGENS PAP/BRANCO	01	2021/09/17	48,63				48,63	12.50	12.50	2,04	2,04	46,59			
117	01	02	43373401	51712	CONTENTOR 90 LT REC.SELET. EMBALAGENS PAP/BRANCO	01	2021/09/17	48,63				48,63	12.50	12.50	2,04	2,04	46,59			
117	01	02	43373401	51713	CONTENTOR 90 LT REC.SELET. EMBALAGENS PAP/BRANCO	01	2021/09/17	48,63				48,63	12.50	12.50	2,04	2,04	46,59			
117	01	02	43373401	51714	CONTENTOR 90 LT REC.SELET. EMBALAGENS PAP/BRANCO	01	2021/09/17	48,63				48,63	12.50	12.50	2,04	2,04	46,59			
117	01	02	43373401	51715	CONTENTOR 90 LT REC.SELET. EMBALAGENS PAP/BRANCO	01	2021/09/17	48,63				48,63	12.50	12.50	2,04	2,04	46,59			
117	01	02	43373401	51716	CONTENTOR 90 LT REC.SELET. EMBALAGENS PAP/BRANCO	01	2021/09/17	48,63				48,63	12.50	12.50	2,04	2,04	46,59			
117	01	02	43373401	51717	CONTENTOR 90 LT REC.SELET. EMBALAGENS PAP/BRANCO	01	2021/09/17	48,63				48,63	12.50	12.50	2,04	2,04	46,59			
117	01	02	43373401	51718	CONTENTOR 90 LT REC.SELET. EMBALAGENS PAP/BRANCO	01	2021/09/17	48,63				48,63	12.50	12.50	2,04	2,04	46,59			
117	01	02	43373401	51719	CONTENTOR 90 LT REC.SELET. EMBALAGENS PAP/BRANCO	01	2021/09/17	48,63				48,63	12.50	12.50	2,04	2,04	46,59			
117	01	02	43373401	51720	CONTENTOR 90 LT REC.SELET. EMBALAGENS PAP/BRANCO	01	2021/09/17	48,63				48,63	12.50	12.50	2,04	2,04	46,59			
117	01	02	43373401	51721	CONTENTOR 90 LT REC.SELET. EMBALAGENS PAP/BRANCO	01	2021/09/17	48,63				48,63	12.50	12.50	2,04	2,04	46,59			
117	01	02	43373401	51722	CONTENTOR 90 LT REC.SELET. EMBALAGENS PAP/BRANCO	01	2021/09/17	48,63				48,63	12.50	12.50	2,04	2,04	46,59			
117	01	02	43373401	51723	CONTENTOR 90 LT REC.SELET. EMBALAGENS PAP/BRANCO	01	2021/09/17	48,63				48,63	12.50	12.50	2,04	2,04	46,59			
117	01	02	43373401	51724	CONTENTOR 90 LT REC.SELET. EMBALAGENS PAP/BRANCO	01	2021/09/17	48,63				48,63	12.50	12.50	2,04	2,04	46,59			
117	01	02	43373401	51725	CONTENTOR 90 LT REC.SELET. EMBALAGENS PAP/BRANCO	01	2021/09/17	48,63				48,63	12.50	12.50	2,04	2,04	46,59			
117	01	02	43373401	51726	CONTENTOR 90 LT REC.SELET. EMBALAGENS PAP/BRANCO	01	2021/09/17	48,63				48,63	12.50	12.50	2,04	2,04	46,59			
117	01	02	43373401	51727	CONTENTOR 90 LT REC.SELET. EMBALAGENS PAP/BRANCO	01	2021/09/17	48,63				48,63	12.50	12.50	2,04	2,04	46,59			
117	01	02	43373401	51728	CONTENTOR 90 LT REC.SELET. EMBALAGENS PAP/BRANCO	01	2021/09/17	48,63				48,63	12.50	12.50	2,04	2,04	46,59			
117	01	02	43373401	51729	CONTENTOR 90 LT REC.SELET. EMBALAGENS PAP/BRANCO	01	2021/09/17	48,63				48,63	12.50	12.50	2,04	2,04	46,59			
117	01	02	43373401	51730	CONTENTOR 90 LT REC.SELET. EMBALAGENS PAP/BRANCO	01	2021/09/17	48,63				48,63	12.50	12.50	2,04	2,04	46,59			
					TOTAL PARA A CONTA [43.3.7] :			133.520,62				133.520,62			12.584,63	12.584,63	120.935,99			
					TOTAL (ACUMULADO) :			133.520,62				133.520,62			12.584,63	12.584,63	120.935,99			

IDENTIFICAÇÃO DO BEM						AQUISIÇÃO		ATIVO BRUTO	VARIAÇÃO PATRIMONIAL			Valor Patrimonial Actualizado	REINTEGRAÇÕES E AMORTIZAÇÕES				Valor Patrimonial Liquido	ALIENAÇÕES/ABATES/TRANSFER. (Valor Bruto do Abate)		
Cl.	Tipo	Bem	CC	Nr.Inv.	Descrição	Nat	Tipo Data	(Valor Aquisição)	T.	Data	Valor		Tx. I	Tx A.	Do Periodo	Acumuladados		T.	Valor	Data
117	01	02	43373401	51731	CONTENTOR 90 LT REC.SELET. EMBALAGENS PAP/BRANCO	01	2021/09/17	48,63				48,63	12.50	12.50	2,04	2,04	46,59			
117	01	02	43373401	51732	CONTENTOR 90 LT REC.SELET. EMBALAGENS PAP/BRANCO	01	2021/09/17	48,63				48,63	12.50	12.50	2,04	2,04	46,59			
117	01	02	43373401	51733	CONTENTOR 90 LT REC.SELET. EMBALAGENS PAP/BRANCO	01	2021/09/17	48,63				48,63	12.50	12.50	2,04	2,04	46,59			
117	01	02	43373401	51734	CONTENTOR 90 LT REC.SELET. EMBALAGENS PAP/BRANCO	01	2021/09/17	48,63				48,63	12.50	12.50	2,04	2,04	46,59			
117	01	02	43373401	51735	CONTENTOR 90 LT REC.SELET. EMBALAGENS PAP/BRANCO	01	2021/09/17	48,63				48,63	12.50	12.50	2,04	2,04	46,59			
117	01	02	43373401	51736	CONTENTOR 90 LT REC.SELET. EMBALAGENS PAP/BRANCO	01	2021/09/17	48,63				48,63	12.50	12.50	2,04	2,04	46,59			
117	01	02	43373401	51737	CONTENTOR 90 LT REC.SELET. EMBALAGENS PAP/BRANCO	01	2021/09/17	48,63				48,63	12.50	12.50	2,04	2,04	46,59			
117	01	02	43373401	51738	CONTENTOR 90 LT REC.SELET. EMBALAGENS PAP/BRANCO	01	2021/09/17	48,63				48,63	12.50	12.50	2,04	2,04	46,59			
117	01	02	43373401	51739	CONTENTOR 90 LT REC.SELET. EMBALAGENS PAP/BRANCO	01	2021/09/17	48,63				48,63	12.50	12.50	2,04	2,04	46,59			
117	01	02	43373401	51740	CONTENTOR 90 LT REC.SELET. EMBALAGENS PAP/BRANCO	01	2021/09/17	48,63				48,63	12.50	12.50	2,04	2,04	46,59			
117	01	02	43373401	51741	CONTENTOR 90 LT REC.SELET. EMBALAGENS PAP/BRANCO	01	2021/09/17	48,63				48,63	12.50	12.50	2,04	2,04	46,59			
117	01	02	43373401	51742	CONTENTOR 90 LT REC.SELET. EMBALAGENS PAP/BRANCO	01	2021/09/17	48,63				48,63	12.50	12.50	2,04	2,04	46,59			
117	01	02	43373401	51743	CONTENTOR 90 LT REC.SELET. EMBALAGENS PAP/BRANCO	01	2021/09/17	48,63				48,63	12.50	12.50	2,04	2,04	46,59			
117	01	02	43373401	51744	CONTENTOR 90 LT REC.SELET. EMBALAGENS PAP/BRANCO	01	2021/09/17	48,63				48,63	12.50	12.50	2,04	2,04	46,59			
117	01	02	43373401	51745	CONTENTOR 90 LT REC.SELET. EMBALAGENS PAP/BRANCO	01	2021/09/17	48,63				48,63	12.50	12.50	2,04	2,04	46,59			
117	01	02	43373401	51746	CONTENTOR 90 LT REC.SELET. EMBALAGENS PAP/BRANCO	01	2021/09/17	48,63				48,63	12.50	12.50	2,04	2,04	46,59			
117	01	02	43373401	51747	CONTENTOR 90 LT REC.SELET. EMBALAGENS PAP/BRANCO	01	2021/09/17	48,63				48,63	12.50	12.50	2,04	2,04	46,59			
117	01	02	43373401	51748	CONTENTOR 90 LT REC.SELET. EMBALAGENS PAP/BRANCO	01	2021/09/17	48,63				48,63	12.50	12.50	2,04	2,04	46,59			
117	01	02	43373401	51749	CONTENTOR 90 LT REC.SELET. EMBALAGENS PAP/BRANCO	01	2021/09/17	48,63				48,63	12.50	12.50	2,04	2,04	46,59			
117	01	02	43373401	51750	CONTENTOR 90 LT REC.SELET. EMBALAGENS PAP/BRANCO	01	2021/09/17	48,63				48,63	12.50	12.50	2,04	2,04	46,59			
117	01	02	43373401	51751	CONTENTOR 90 LT REC.SELET. EMBALAGENS PAP/BRANCO	01	2021/09/17	48,63				48,63	12.50	12.50	2,04	2,04	46,59			
117	01	02	43373401	51752	CONTENTOR 90 LT REC.SELET. EMBALAGENS PAP/BRANCO	01	2021/09/17	48,63				48,63	12.50	12.50	2,04	2,04	46,59			
117	01	02	43373401	51753	CONTENTOR 90 LT REC.SELET. EMBALAGENS PAP/BRANCO	01	2021/09/17	48,63				48,63	12.50	12.50	2,04	2,04	46,59			
117	01	02	43373401	51754	CONTENTOR 90 LT REC.SELET. EMBALAGENS PAP/BRANCO	01	2021/09/17	48,63				48,63	12.50	12.50	2,04	2,04	46,59			
117	01	02	43373401	51755	CONTENTOR 90 LT REC.SELET. EMBALAGENS PAP/BRANCO	01	2021/09/17	48,63				48,63	12.50	12.50	2,04	2,04	46,59			
117	01	02	43373401	51756	CONTENTOR 90 LT REC.SELET. EMBALAGENS PAP/BRANCO	01	2021/09/17	48,63				48,63	12.50	12.50	2,04	2,04	46,59			
117	01	02	43373401	51757	CONTENTOR 90 LT REC.SELET. EMBALAGENS PAP/BRANCO	01	2021/09/17	48,63				48,63	12.50	12.50	2,04	2,04	46,59			
117	01	02	43373401	51758	CONTENTOR 90 LT REC.SELET. EMBALAGENS PAP/BRANCO	01	2021/09/17	48,63				48,63	12.50	12.50	2,04	2,04	46,59			
117	01	02	43373401	51759	CONTENTOR 90 LT REC.SELET. EMBALAGENS PAP/BRANCO	01	2021/09/17	48,63				48,63	12.50	12.50	2,04	2,04	46,59			
117	01	02	43373401	51760	CONTENTOR 90 LT REC.SELET. EMBALAGENS PAP/BRANCO	01	2021/09/17	48,63				48,63	12.50	12.50	2,04	2,04	46,59			
117	01	02	43373401	51761	CONTENTOR 90 LT REC.SELET. EMBALAGENS PAP/BRANCO	01	2021/09/17	48,63				48,63	12.50	12.50	2,04	2,04	46,59			
117	01	02	43373401	51762	CONTENTOR 90 LT REC.SELET. EMBALAGENS PAP/BRANCO	01	2021/09/17	48,63				48,63	12.50	12.50	2,04	2,04	46,59			
117	01	02	43373401	51763	CONTENTOR 90 LT REC.SELET. EMBALAGENS PAP/BRANCO	01	2021/09/17	48,63				48,63	12.50	12.50	2,04	2,04	46,59			
117	01	02	43373401	51764	CONTENTOR 90 LT REC.SELET. EMBALAGENS PAP/BRANCO	01	2021/09/17	48,63				48,63	12.50	12.50	2,04	2,04	46,59			
117	01	02	43373401	51765	CONTENTOR 90 LT REC.SELET. EMBALAGENS PAP/BRANCO	01	2021/09/17	48,63				48,63	12.50	12.50	2,04	2,04	46,59			
117	01	02	43373401	51766	CONTENTOR 90 LT REC.SELET. EMBALAGENS PAP/BRANCO	01	2021/09/17	48,63				48,63	12.50	12.50	2,04	2,04	46,59			
117	01	02	43373401	51767	CONTENTOR 90 LT REC.SELET. EMBALAGENS PAP/BRANCO	01	2021/09/17	48,63				48,63	12.50	12.50	2,04	2,04	46,59			

TOTAL PARA A CONTA [43.3.7] :	135.319,93		135.319,93	12.660,11	12.660,11	122.659,82	
TOTAL (ACUMULADO) :	135.319,93		135.319,93	12.660,11	12.660,11	122.659,82	

IDENTIFICAÇÃO DO BEM						AQUISIÇÃO			ATIVO BRUTO	VARIAÇÃO PATRIMONIAL			Valor Patrimonial Actualizado	REINTEGRAÇÕES E AMORTIZAÇÕES				Valor Patrimonial Liquido	ALIENAÇÕES/ABATES/TRANSFER. (Valor Bruto do Abate)		
Cl.	Tipo	Bem	CC	Nr.Inv.	Descrição	Nat	Tipo	Data	(Valor Aquisição)	T.	Data	Valor		Tx. I	Tx A.	Do Periodo	Acumuladados		T.	Valor	Data
117	01	02	43373401	51768	CONTENTOR 90 LT REC.SELET. EMBALAGENS PAP/BRANCO	01		2021/09/17	48,63				48,63	12.50	12.50	2,04	2,04	46,59			
117	01	02	43373401	51769	CONTENTOR 90 LT REC.SELET. EMBALAGENS PAP/BRANCO	01		2021/09/17	48,63				48,63	12.50	12.50	2,04	2,04	46,59			
117	01	02	43373401	51770	CONTENTOR 90 LT REC.SELET. EMBALAGENS PAP/BRANCO	01		2021/09/17	48,63				48,63	12.50	12.50	2,04	2,04	46,59			
117	01	02	43373401	51771	CONTENTOR 90 LT REC.SELET. EMBALAGENS PAP/BRANCO	01		2021/09/17	48,63				48,63	12.50	12.50	2,04	2,04	46,59			
117	01	02	43373401	51772	CONTENTOR 90 LT REC.SELET. EMBALAGENS PAP/BRANCO	01		2021/09/17	48,63				48,63	12.50	12.50	2,04	2,04	46,59			
117	01	02	43373401	51773	CONTENTOR 90 LT REC.SELET. EMBALAGENS PAP/BRANCO	01		2021/09/17	48,63				48,63	12.50	12.50	2,04	2,04	46,59			
117	01	02	43373401	51774	CONTENTOR 90 LT REC.SELET. EMBALAGENS PAP/BRANCO	01		2021/09/17	48,63				48,63	12.50	12.50	2,04	2,04	46,59			
117	01	02	43373401	51775	CONTENTOR 90 LT REC.SELET. EMBALAGENS PAP/BRANCO	01		2021/09/17	48,63				48,63	12.50	12.50	2,04	2,04	46,59			
117	01	02	43373401	51776	CONTENTOR 90 LT REC.SELET. EMBALAGENS PAP/BRANCO	01		2021/09/17	48,63				48,63	12.50	12.50	2,04	2,04	46,59			
117	01	02	43373401	51777	CONTENTOR 90 LT REC.SELET. EMBALAGENS PAP/BRANCO	01		2021/09/17	48,63				48,63	12.50	12.50	2,04	2,04	46,59			
117	01	02	43373401	51778	CONTENTOR 90 LT REC.SELET. EMBALAGENS PAP/BRANCO	01		2021/09/17	48,63				48,63	12.50	12.50	2,04	2,04	46,59			
117	01	02	43373401	51779	CONTENTOR 90 LT REC.SELET. EMBALAGENS PAP/BRANCO	01		2021/09/17	48,63				48,63	12.50	12.50	2,04	2,04	46,59			
117	01	02	43373401	51780	CONTENTOR 90 LT REC.SELET. EMBALAGENS PAP/BRANCO	01		2021/09/17	48,63				48,63	12.50	12.50	2,04	2,04	46,59			
117	01	02	43373401	51781	CONTENTOR 90 LT REC.SELET. EMBALAGENS PAP/BRANCO	01		2021/09/17	48,63				48,63	12.50	12.50	2,04	2,04	46,59			
117	01	02	43373401	51782	CONTENTOR 90 LT REC.SELET. EMBALAGENS PAP/BRANCO	01		2021/09/17	48,63				48,63	12.50	12.50	2,04	2,04	46,59			
117	01	02	43373401	51783	CONTENTOR 90 LT REC.SELET. EMBALAGENS PAP/BRANCO	01		2021/09/17	48,63				48,63	12.50	12.50	2,04	2,04	46,59			
117	01	02	43373401	51784	CONTENTOR 90 LT REC.SELET. EMBALAGENS PAP/BRANCO	01		2021/09/17	48,63				48,63	12.50	12.50	2,04	2,04	46,59			
117	01	02	43373401	51785	CONTENTOR 90 LT REC.SELET. EMBALAGENS PAP/BRANCO	01		2021/09/17	48,63				48,63	12.50	12.50	2,04	2,04	46,59			
117	01	02	43373401	51786	CONTENTOR 90 LT REC.SELET. EMBALAGENS PAP/BRANCO	01		2021/09/17	48,63				48,63	12.50	12.50	2,04	2,04	46,59			
117	01	02	43373401	51787	CONTENTOR 90 LT REC.SELET. EMBALAGENS PAP/BRANCO	01		2021/09/17	48,63				48,63	12.50	12.50	2,04	2,04	46,59			
117	01	02	43373401	51788	CONTENTOR 90 LT REC.SELET. EMBALAGENS PAP/BRANCO	01		2021/09/17	48,63				48,63	12.50	12.50	2,04	2,04	46,59			
117	01	02	43373401	51789	CONTENTOR 90 LT REC.SELET. EMBALAGENS PAP/BRANCO	01		2021/09/17	48,63				48,63	12.50	12.50	2,04	2,04	46,59			
117	01	02	43373401	51790	CONTENTOR 90 LT REC.SELET. EMBALAGENS PAP/BRANCO	01		2021/09/17	48,63				48,63	12.50	12.50	2,04	2,04	46,59			
117	01	02	43373401	51791	CONTENTOR 90 LT REC.SELET. EMBALAGENS PAP/BRANCO	01		2021/09/17	48,63				48,63	12.50	12.50	2,04	2,04	46,59			
117	01	02	43373401	51792	CONTENTOR 90 LT REC.SELET. EMBALAGENS PAP/BRANCO	01		2021/09/17	48,63				48,63	12.50	12.50	2,04	2,04	46,59			
117	01	02	43373401	51793	CONTENTOR 90 LT REC.SELET. EMBALAGENS PAP/BRANCO	01		2021/09/17	48,63				48,63	12.50	12.50	2,04	2,04	46,59			
117	01	02	43373401	51794	CONTENTOR 90 LT REC.SELET. EMBALAGENS PAP/BRANCO	01		2021/09/17	48,63				48,63	12.50	12.50	2,04	2,04	46,59			
117	01	02	43373401	51795	CONTENTOR 90 LT REC.SELET. EMBALAGENS PAP/BRANCO	01		2021/09/17	48,63				48,63	12.50	12.50	2,04	2,04	46,59			
117	01	02	43373401	51796	CONTENTOR 90 LT REC.SELET. EMBALAGENS PAP/BRANCO	01		2021/09/17	48,63				48,63	12.50	12.50	2,04	2,04	46,59			
117	01	02	43373401	51797	CONTENTOR 90 LT REC.SELET. EMBALAGENS PAP/BRANCO	01		2021/09/17	48,63				48,63	12.50	12.50	2,04	2,04	46,59			
117	01	02	43373401	51798	CONTENTOR 90 LT REC.SELET. EMBALAGENS PAP/BRANCO	01		2021/09/17	48,63				48,63	12.50	12.50	2,04	2,04	46,59			
117	01	02	43373401	51799	CONTENTOR 90 LT REC.SELET. EMBALAGENS PAP/BRANCO	01		2021/09/17	48,63				48,63	12.50	12.50	2,04	2,04	46,59			
117	01	02	43373401	51800	CONTENTOR 90 LT REC.SELET. EMBALAGENS PAP/BRANCO	01		2021/09/17	48,63				48,63	12.50	12.50	2,04	2,04	46,59			
117	01	02	43373401	51801	CONTENTOR 90 LT REC.SELET. EMBALAGENS PAP/BRANCO	01		2021/09/17	48,63				48,63	12.50	12.50	2,04	2,04	46,59			
117	01	02	43373401	51802	CONTENTOR 90 LT REC.SELET. EMBALAGENS PAP/BRANCO	01		2021/09/17	48,63				48,63	12.50	12.50	2,04	2,04	46,59			
117	01	02	43373401	51803	CONTENTOR 90 LT REC.SELET. EMBALAGENS PAP/BRANCO	01		2021/09/17	48,63				48,63	12.50	12.50	2,04	2,04	46,59			
117	01	02	43373401	51804	CONTENTOR 90 LT REC.SELET. EMBALAGENS PAP/BRANCO	01		2021/09/17	48,63				48,63	12.50	12.50	2,04	2,04	46,59			
					TOTAL PARA A CONTA [43.3.7] :				137.119,24				137.119,24			12.735,59	12.735,59	124.383,65			
					TOTAL (ACUMULADO) :				137.119,24				137.119,24			12.735,59	12.735,59	124.383,65			

IDENTIFICAÇÃO DO BEM						AQUISIÇÃO		ATIVO BRUTO	VARIAÇÃO PATRIMONIAL			Valor Patrimonial Actualizado	REINTEGRAÇÕES E AMORTIZAÇÕES				Valor Patrimonial Liquido	ALIENAÇÕES/ABATES/TRANSFER. (Valor Bruto do Abate)		
Cl.	Tipo	Bem	CC	Nr.Inv.	Descrição	Nat	Tipo Data	(Valor Aquisição)	T.	Data	Valor		Tx. I	Tx A.	Do Periodo	Acumuladados		T.	Valor	Data
117	01	02	43373401	51805	CONTENTOR 90 LT REC.SELET. EMBALAGENS PAP/BRANCO	01	2021/09/17	48,63				48,63	12.50	12.50	2,04	2,04	46,59			
117	01	02	43373401	51806	CONTENTOR 90 LT REC.SELET. EMBALAGENS PAP/BRANCO	01	2021/09/17	48,63				48,63	12.50	12.50	2,04	2,04	46,59			
117	01	02	43373401	51807	CONTENTOR 90 LT REC.SELET. EMBALAGENS PAP/BRANCO	01	2021/09/17	48,63				48,63	12.50	12.50	2,04	2,04	46,59			
117	01	02	43373401	51808	CONTENTOR 90 LT REC.SELET. EMBALAGENS PAP/BRANCO	01	2021/09/17	48,63				48,63	12.50	12.50	2,04	2,04	46,59			
117	01	02	43373401	51809	CONTENTOR 90 LT REC.SELET. EMBALAGENS PAP/BRANCO	01	2021/09/17	48,63				48,63	12.50	12.50	2,04	2,04	46,59			
117	01	02	43373401	51810	CONTENTOR 90 LT REC.SELET. EMBALAGENS PAP/BRANCO	01	2021/09/17	48,63				48,63	12.50	12.50	2,04	2,04	46,59			
117	01	02	43373401	51811	CONTENTOR 90 LT REC.SELET. EMBALAGENS PAP/BRANCO	01	2021/09/17	48,63				48,63	12.50	12.50	2,04	2,04	46,59			
117	01	02	43373401	51812	CONTENTOR 90 LT REC.SELET. EMBALAGENS PAP/BRANCO	01	2021/09/17	48,63				48,63	12.50	12.50	2,04	2,04	46,59			
117	01	02	43373401	51813	CONTENTOR 90 LT REC.SELET. EMBALAGENS PAP/BRANCO	01	2021/09/17	48,63				48,63	12.50	12.50	2,04	2,04	46,59			
117	01	02	43373401	51814	CONTENTOR 90 LT REC.SELET. EMBALAGENS PAP/BRANCO	01	2021/09/17	48,63				48,63	12.50	12.50	2,04	2,04	46,59			
117	01	02	43373401	51815	CONTENTOR 90 LT REC.SELET. EMBALAGENS PAP/BRANCO	01	2021/09/17	48,63				48,63	12.50	12.50	2,04	2,04	46,59			
117	01	02	43373401	51816	CONTENTOR 90 LT REC.SELET. EMBALAGENS PAP/BRANCO	01	2021/09/17	48,63				48,63	12.50	12.50	2,04	2,04	46,59			
117	01	02	43373401	51817	CONTENTOR 90 LT REC.SELET. EMBALAGENS PAP/BRANCO	01	2021/09/17	48,63				48,63	12.50	12.50	2,04	2,04	46,59			
117	01	02	43373401	51818	CONTENTOR 90 LT REC.SELET. EMBALAGENS PAP/BRANCO	01	2021/09/17	48,63				48,63	12.50	12.50	2,04	2,04	46,59			
117	01	02	43373401	51819	CONTENTOR 90 LT REC.SELET. EMBALAGENS PAP/BRANCO	01	2021/09/17	48,63				48,63	12.50	12.50	2,04	2,04	46,59			
117	01	02	43373401	51820	CONTENTOR 90 LT REC.SELET. EMBALAGENS PAP/BRANCO	01	2021/09/17	48,63				48,63	12.50	12.50	2,04	2,04	46,59			
117	01	02	43373401	51821	CONTENTOR 90 LT REC.SELET. EMBALAGENS PAP/BRANCO	01	2021/09/17	48,63				48,63	12.50	12.50	2,04	2,04	46,59			
117	01	02	43373401	51822	CONTENTOR 90 LT REC.SELET. EMBALAGENS PAP/BRANCO	01	2021/09/17	48,63				48,63	12.50	12.50	2,04	2,04	46,59			
117	01	02	43373401	51823	CONTENTOR 90 LT REC.SELET. EMBALAGENS PAP/BRANCO	01	2021/09/17	48,63				48,63	12.50	12.50	2,04	2,04	46,59			
117	01	02	43373401	51824	CONTENTOR 90 LT REC.SELET. EMBALAGENS PAP/BRANCO	01	2021/09/17	48,63				48,63	12.50	12.50	2,04	2,04	46,59			
117	01	02	43373401	51825	CONTENTOR 90 LT REC.SELET. EMBALAGENS PAP/BRANCO	01	2021/09/17	48,63				48,63	12.50	12.50	2,04	2,04	46,59			
117	01	02	43373401	51826	CONTENTOR 90 LT REC.SELET. EMBALAGENS PAP/BRANCO	01	2021/09/17	48,63				48,63	12.50	12.50	2,04	2,04	46,59			
117	01	02	43373401	51827	CONTENTOR 90 LT REC.SELET. EMBALAGENS PAP/BRANCO	01	2021/09/17	48,63				48,63	12.50	12.50	2,04	2,04	46,59			
117	01	02	43373401	51828	CONTENTOR 90 LT REC.SELET. EMBALAGENS PAP/BRANCO	01	2021/09/17	48,63				48,63	12.50	12.50	2,04	2,04	46,59			
117	01	02	43373401	51829	CONTENTOR 90 LT REC.SELET. EMBALAGENS PAP/BRANCO	01	2021/09/17	48,63				48,63	12.50	12.50	2,04	2,04	46,59			
117	01	02	43373401	51830	CONTENTOR 90 LT REC.SELET. EMBALAGENS PAP/BRANCO	01	2021/09/17	48,63				48,63	12.50	12.50	2,04	2,04	46,59			
117	01	02	43373401	51831	CONTENTOR 90 LT REC.SELET. EMBALAGENS PAP/BRANCO	01	2021/09/17	48,63				48,63	12.50	12.50	2,04	2,04	46,59			
117	01	02	43373401	51832	CONTENTOR 90 LT REC.SELET. EMBALAGENS PAP/BRANCO	01	2021/09/17	48,63				48,63	12.50	12.50	2,04	2,04	46,59			
117	01	02	43373401	51833	CONTENTOR 90 LT REC.SELET. EMBALAGENS PAP/BRANCO	01	2021/09/17	48,63				48,63	12.50	12.50	2,04	2,04	46,59			
117	01	02	43373401	51834	CONTENTOR 90 LT REC.SELET. EMBALAGENS PAP/BRANCO	01	2021/09/17	48,63				48,63	12.50	12.50	2,04	2,04	46,59			
117	01	02	43373401	51835	CONTENTOR 90 LT REC.SELET. EMBALAGENS PAP/BRANCO	01	2021/09/17	48,63				48,63	12.50	12.50	2,04	2,04	46,59			
117	01	02	43373401	51836	CONTENTOR 90 LT REC.SELET. EMBALAGENS PAP/BRANCO	01	2021/09/17	48,63				48,63	12.50	12.50	2,04	2,04	46,59			
117	01	02	43373401	51837	CONTENTOR 90 LT REC.SELET. EMBALAGENS PAP/BRANCO	01	2021/09/17	48,63				48,63	12.50	12.50	2,04	2,04	46,59			
117	01	02	43373401	51838	CONTENTOR 90 LT REC.SELET. EMBALAGENS PAP/BRANCO	01	2021/09/17	48,63				48,63	12.50	12.50	2,04	2,04	46,59			
117	01	02	43373401	51839	CONTENTOR 90 LT REC.SELET. EMBALAGENS PAP/BRANCO	01	2021/09/17	48,63				48,63	12.50	12.50	2,04	2,04	46,59			
117	01	02	43373401	51840	CONTENTOR 90 LT REC.SELET. EMBALAGENS PAP/BRANCO	01	2021/09/17	48,63				48,63	12.50	12.50	2,04	2,04	46,59			
117	01	02	43373401	51841	CONTENTOR 90 LT REC.SELET. EMBALAGENS PAP/BRANCO	01	2021/09/17	48,63				48,63	12.50	12.50	2,04	2,04	46,59			

TOTAL PARA A CONTA [43.3.7] :	138.918,55		138.918,55	12.811,07	12.811,07	126.107,48	
TOTAL (ACUMULADO) :	138.918,55		138.918,55	12.811,07	12.811,07	126.107,48	

IDENTIFICAÇÃO DO BEM						AQUISIÇÃO		ATIVO BRUTO	VARIAÇÃO PATRIMONIAL			Valor Patrimonial Actualizado	REINTEGRAÇÕES E AMORTIZAÇÕES				Valor Patrimonial Liquido	ALIENAÇÕES/ABATES/TRANSFER. (Valor Bruto do Abate)		
Cl.	Tipo	Bem	CC	Nr.Inv.	Descrição	Nat	Tipo Data	(Valor Aquisição)	T.	Data	Valor		Tx. I	Tx A.	Do Periodo	Acumuladados		T.	Valor	Data
117	01	02	43373401	51842	CONTENTOR 90 LT REC.SELET. EMBALAGENS PAP/BRANCO	01	2021/09/17	48,63				48,63	12.50	12.50	2,04	2,04	46,59			
117	01	02	43373401	51843	CONTENTOR 90 LT REC.SELET. EMBALAGENS PAP/BRANCO	01	2021/09/17	48,63				48,63	12.50	12.50	2,04	2,04	46,59			
117	01	02	43373401	51844	CONTENTOR 90 LT REC.SELET. EMBALAGENS PAP/BRANCO	01	2021/09/17	48,63				48,63	12.50	12.50	2,04	2,04	46,59			
117	01	02	43373401	51845	CONTENTOR 90 LT REC.SELET. EMBALAGENS PAP/BRANCO	01	2021/09/17	48,63				48,63	12.50	12.50	2,04	2,04	46,59			
117	01	02	43373401	51846	CONTENTOR 90 LT REC.SELET. EMBALAGENS PAP/BRANCO	01	2021/09/17	48,63				48,63	12.50	12.50	2,04	2,04	46,59			
117	01	02	43373401	51847	CONTENTOR 90 LT REC.SELET. EMBALAGENS PAP/BRANCO	01	2021/09/17	48,63				48,63	12.50	12.50	2,04	2,04	46,59			
117	01	02	43373401	51848	CONTENTOR 90 LT REC.SELET. EMBALAGENS PAP/BRANCO	01	2021/09/17	48,63				48,63	12.50	12.50	2,04	2,04	46,59			
117	01	02	43373401	51849	CONTENTOR 90 LT REC.SELET. EMBALAGENS PAP/BRANCO	01	2021/09/17	48,63				48,63	12.50	12.50	2,04	2,04	46,59			
117	01	02	43373401	51850	CONTENTOR 90 LT REC.SELET. EMBALAGENS PAP/BRANCO	01	2021/09/17	48,63				48,63	12.50	12.50	2,04	2,04	46,59			
117	01	02	43373401	51851	CONTENTOR 90 LT REC.SELET. EMBALAGENS PAP/BRANCO	01	2021/09/17	48,63				48,63	12.50	12.50	2,04	2,04	46,59			
117	01	02	43373401	51852	CONTENTOR 90 LT REC.SELET. EMBALAGENS PAP/BRANCO	01	2021/09/17	48,63				48,63	12.50	12.50	2,04	2,04	46,59			
117	01	02	43373401	51853	CONTENTOR 90 LT REC.SELET. EMBALAGENS PAP/BRANCO	01	2021/09/17	48,63				48,63	12.50	12.50	2,04	2,04	46,59			
117	01	02	43373401	51854	CONTENTOR 90 LT REC.SELET. EMBALAGENS PAP/BRANCO	01	2021/09/17	48,63				48,63	12.50	12.50	2,04	2,04	46,59			
117	01	02	43373401	51855	CONTENTOR 90 LT REC.SELET. EMBALAGENS PAP/BRANCO	01	2021/09/17	48,63				48,63	12.50	12.50	2,04	2,04	46,59			
117	01	02	43373401	51856	CONTENTOR 90 LT REC.SELET. EMBALAGENS PAP/BRANCO	01	2021/09/17	48,63				48,63	12.50	12.50	2,04	2,04	46,59			
117	01	02	43373401	51857	CONTENTOR 90 LT REC.SELET. EMBALAGENS PAP/BRANCO	01	2021/09/17	48,63				48,63	12.50	12.50	2,04	2,04	46,59			
117	01	02	43373401	51858	CONTENTOR 90 LT REC.SELET. EMBALAGENS PAP/BRANCO	01	2021/09/17	48,63				48,63	12.50	12.50	2,04	2,04	46,59			
117	01	02	43373401	51859	CONTENTOR 90 LT REC.SELET. EMBALAGENS PAP/BRANCO	01	2021/09/17	48,63				48,63	12.50	12.50	2,04	2,04	46,59			
117	01	02	43373401	51860	CONTENTOR 90 LT REC.SELET. EMBALAGENS PAP/BRANCO	01	2021/09/17	48,63				48,63	12.50	12.50	2,04	2,04	46,59			
117	01	02	43373401	51861	CONTENTOR 90 LT REC.SELET. EMBALAGENS PAP/BRANCO	01	2021/09/17	48,63				48,63	12.50	12.50	2,04	2,04	46,59			
117	01	02	43373401	51862	CONTENTOR 90 LT REC.SELET. EMBALAGENS PAP/BRANCO	01	2021/09/17	48,63				48,63	12.50	12.50	2,04	2,04	46,59			
117	01	02	43373401	51863	CONTENTOR 90 LT REC.SELET. EMBALAGENS PAP/BRANCO	01	2021/09/17	48,63				48,63	12.50	12.50	2,04	2,04	46,59			
117	01	02	43373401	51864	CONTENTOR 90 LT REC.SELET. EMBALAGENS PAP/BRANCO	01	2021/09/17	48,63				48,63	12.50	12.50	2,04	2,04	46,59			
117	01	02	43373401	51865	CONTENTOR 90 LT REC.SELET. EMBALAGENS PAP/BRANCO	01	2021/09/17	48,63				48,63	12.50	12.50	2,04	2,04	46,59			
117	01	02	43373401	51866	CONTENTOR 90 LT REC.SELET. EMBALAGENS PAP/BRANCO	01	2021/09/17	48,63				48,63	12.50	12.50	2,04	2,04	46,59			
117	01	02	43373401	51867	CONTENTOR 90 LT REC.SELET. EMBALAGENS PAP/BRANCO	01	2021/09/17	48,63				48,63	12.50	12.50	2,04	2,04	46,59			
117	01	02	43373401	51868	CONTENTOR 90 LT REC.SELET. EMBALAGENS PAP/BRANCO	01	2021/09/17	48,63				48,63	12.50	12.50	2,04	2,04	46,59			
117	01	02	43373401	51869	CONTENTOR 90 LT REC.SELET. EMBALAGENS PAP/BRANCO	01	2021/09/17	48,63				48,63	12.50	12.50	2,04	2,04	46,59			
117	01	02	43373401	51870	CONTENTOR 90 LT REC.SELET. EMBALAGENS PAP/BRANCO	01	2021/09/17	48,63				48,63	12.50	12.50	2,04	2,04	46,59			
117	01	02	43373401	51871	CONTENTOR 90 LT REC.SELET. EMBALAGENS PAP/BRANCO	01	2021/09/17	48,63				48,63	12.50	12.50	2,04	2,04	46,59			
117	01	02	43373401	51872	CONTENTOR 90 LT REC.SELET. EMBALAGENS PAP/BRANCO	01	2021/09/17	48,63				48,63	12.50	12.50	2,04	2,04	46,59			
117	01	02	43373401	51873	CONTENTOR 90 LT REC.SELET. EMBALAGENS PAP/BRANCO	01	2021/09/17	48,63				48,63	12.50	12.50	2,04	2,04	46,59			
117	01	02	43373401	51874	CONTENTOR 90 LT REC.SELET. EMBALAGENS PAP/BRANCO	01	2021/09/17	48,63				48,63	12.50	12.50	2,04	2,04	46,59			
117	01	02	43373401	51875	CONTENTOR 90 LT REC.SELET. EMBALAGENS PAP/BRANCO	01	2021/09/17	48,63				48,63	12.50	12.50	2,04	2,04	46,59			
117	01	02	43373401	51876	CONTENTOR 90 LT REC.SELET. EMBALAGENS PAP/BRANCO	01	2021/09/17	48,63				48,63	12.50	12.50	2,04	2,04	46,59			
117	01	02	43373401	51877	CONTENTOR 90 LT REC.SELET. EMBALAGENS PAP/BRANCO	01	2021/09/17	48,63				48,63	12.50	12.50	2,04	2,04	46,59			
117	01	02	43373401	51878	CONTENTOR 90 LT REC.SELET. EMBALAGENS PAP/BRANCO	01	2021/09/17	48,63				48,63	12.50	12.50	2,04	2,04	46,59			
					TOTAL PARA A CONTA [43.3.7] :			140.717,86				140.717,86			12.886,55	12.886,55	127.831,31			
					TOTAL (ACUMULADO) :			140.717,86				140.717,86			12.886,55	12.886,55	127.831,31			

IDENTIFICAÇÃO DO BEM						AQUISIÇÃO			ATIVO BRUTO	VARIAÇÃO PATRIMONIAL			Valor Patrimonial Actualizado	REINTEGRAÇÕES E AMORTIZAÇÕES				Valor Patrimonial Liquido	ALIENAÇÕES/ABATES/TRANSFER. (Valor Bruto do Abate)		
Cl.	Tipo	Bem	CC	Nr.Inv.	Descrição	Nat	Tipo	Data	(Valor Aquisição)	T.	Data	Valor		Tx. I	Tx A.	Do Periodo	Acumuladados		T.	Valor	Data
117	01	02	43373401	51879	CONTENTOR 90 LT REC.SELET. EMBALAGENS PAP/BRANCO	01		2021/09/17	48,63				48,63	12.50	12.50	2,04	2,04	46,59			
117	01	02	43373401	51880	CONTENTOR 90 LT REC.SELET. EMBALAGENS PAP/BRANCO	01		2021/09/17	48,63				48,63	12.50	12.50	2,04	2,04	46,59			
117	01	02	43373401	51881	CONTENTOR 90 LT REC.SELET. EMBALAGENS PAP/BRANCO	01		2021/09/17	48,63				48,63	12.50	12.50	2,04	2,04	46,59			
117	01	02	43373401	51882	CONTENTOR 90 LT REC.SELET. EMBALAGENS PAP/BRANCO	01		2021/09/17	48,63				48,63	12.50	12.50	2,04	2,04	46,59			
117	01	02	43373401	51883	CONTENTOR 90 LT REC.SELET. EMBALAGENS PAP/BRANCO	01		2021/09/17	48,63				48,63	12.50	12.50	2,04	2,04	46,59			
117	01	02	43373401	51884	CONTENTOR 90 LT REC.SELET. EMBALAGENS PAP/BRANCO	01		2021/09/17	48,63				48,63	12.50	12.50	2,04	2,04	46,59			
117	01	02	43373401	51885	CONTENTOR 90 LT REC.SELET. EMBALAGENS PAP/BRANCO	01		2021/09/17	48,63				48,63	12.50	12.50	2,04	2,04	46,59			
117	01	02	43373401	51886	CONTENTOR 90 LT REC.SELET. EMBALAGENS PAP/BRANCO	01		2021/09/17	48,63				48,63	12.50	12.50	2,04	2,04	46,59			
117	01	02	43373401	51887	CONTENTOR 90 LT REC.SELET. EMBALAGENS PAP/BRANCO	01		2021/09/17	48,63				48,63	12.50	12.50	2,04	2,04	46,59			
117	01	02	43373401	51888	CONTENTOR 90 LT REC.SELET. EMBALAGENS PAP/BRANCO	01		2021/09/17	48,63				48,63	12.50	12.50	2,04	2,04	46,59			
117	01	02	43373401	51889	CONTENTOR 90 LT REC.SELET. EMBALAGENS PAP/BRANCO	01		2021/09/17	48,63				48,63	12.50	12.50	2,04	2,04	46,59			
117	01	02	43373401	51890	CONTENTOR 90 LT REC.SELET. EMBALAGENS PAP/BRANCO	01		2021/09/17	48,63				48,63	12.50	12.50	2,04	2,04	46,59			
117	01	02	43373401	51891	CONTENTOR 90 LT REC.SELET. EMBALAGENS PAP/BRANCO	01		2021/09/17	48,63				48,63	12.50	12.50	2,04	2,04	46,59			
117	01	02	43373401	51892	CONTENTOR 90 LT REC.SELET. EMBALAGENS PAP/BRANCO	01		2021/09/17	48,63				48,63	12.50	12.50	2,04	2,04	46,59			
117	01	02	43373401	51893	CONTENTOR 90 LT REC.SELET. EMBALAGENS PAP/BRANCO	01		2021/09/17	48,63				48,63	12.50	12.50	2,04	2,04	46,59			
117	01	02	43373401	51894	CONTENTOR 90 LT REC.SELET. EMBALAGENS PAP/BRANCO	01		2021/09/17	48,63				48,63	12.50	12.50	2,04	2,04	46,59			
117	01	02	43373401	51895	CONTENTOR 90 LT REC.SELET. EMBALAGENS PAP/BRANCO	01		2021/09/17	48,63				48,63	12.50	12.50	2,04	2,04	46,59			
117	01	02	43373401	51896	CONTENTOR 90 LT REC.SELET. EMBALAGENS PAP/BRANCO	01		2021/09/17	48,63				48,63	12.50	12.50	2,04	2,04	46,59			
117	01	02	43373401	51897	CONTENTOR 90 LT REC.SELET. EMBALAGENS PAP/BRANCO	01		2021/09/17	48,63				48,63	12.50	12.50	2,04	2,04	46,59			
117	01	02	43373401	51898	CONTENTOR 90 LT REC.SELET. EMBALAGENS PAP/BRANCO	01		2021/09/17	48,63				48,63	12.50	12.50	2,04	2,04	46,59			
117	01	02	43373401	51899	CONTENTOR 90 LT REC.SELET. EMBALAGENS PAP/BRANCO	01		2021/09/17	48,63				48,63	12.50	12.50	2,04	2,04	46,59			
117	01	02	43373401	51900	CONTENTOR 90 LT REC.SELET. EMBALAGENS PAP/BRANCO	01		2021/09/17	48,63				48,63	12.50	12.50	2,04	2,04	46,59			
117	01	02	43373401	51901	CONTENTOR 90 LT REC.SELET. EMBALAGENS PAP/BRANCO	01		2021/09/17	48,63				48,63	12.50	12.50	2,04	2,04	46,59			
117	01	02	43373401	51902	CONTENTOR 90 LT REC.SELET. EMBALAGENS PAP/BRANCO	01		2021/09/17	48,63				48,63	12.50	12.50	2,04	2,04	46,59			
117	01	02	43373401	51903	CONTENTOR 90 LT REC.SELET. EMBALAGENS PAP/BRANCO	01		2021/09/17	48,63				48,63	12.50	12.50	2,04	2,04	46,59			
117	01	02	43373401	51904	CONTENTOR 90 LT REC.SELET. EMBALAGENS PAP/BRANCO	01		2021/09/17	48,63				48,63	12.50	12.50	2,04	2,04	46,59			
117	01	02	43373401	51905	CONTENTOR 90 LT REC.SELET. EMBALAGENS PAP/BRANCO	01		2021/09/17	48,63				48,63	12.50	12.50	2,04	2,04	46,59			
117	01	02	43373401	51906	CONTENTOR 90 LT REC.SELET. EMBALAGENS PAP/BRANCO	01		2021/09/17	48,63				48,63	12.50	12.50	2,04	2,04	46,59			
117	01	02	43373401	51907	CONTENTOR 90 LT REC.SELET. EMBALAGENS PAP/BRANCO	01		2021/09/17	48,63				48,63	12.50	12.50	2,04	2,04	46,59			
117	01	02	43373401	51908	CONTENTOR 90 LT REC.SELET. EMBALAGENS PAP/BRANCO	01		2021/09/17	48,63				48,63	12.50	12.50	2,04	2,04	46,59			
117	01	02	43373401	51909	CONTENTOR 90 LT REC.SELET. EMBALAGENS PAP/BRANCO	01		2021/09/17	48,63				48,63	12.50	12.50	2,04	2,04	46,59			
117	01	02	43373401	51910	CONTENTOR 90 LT REC.SELET. EMBALAGENS PAP/BRANCO	01		2021/09/17	48,63				48,63	12.50	12.50	2,04	2,04	46,59			
117	01	02	43373401	51911	CONTENTOR 90 LT REC.SELET. EMBALAGENS PAP/BRANCO	01		2021/09/17	48,63				48,63	12.50	12.50	2,04	2,04	46,59			
117	01	02	43373401	51912	CONTENTOR 90 LT REC.SELET. EMBALAGENS PAP/BRANCO	01		2021/09/17	48,63				48,63	12.50	12.50	2,04	2,04	46,59			
117	01	02	43373401	51913	CONTENTOR 90 LT REC.SELET. EMBALAGENS PAP/BRANCO	01		2021/09/17	48,63				48,63	12.50	12.50	2,04	2,04	46,59			
117	01	02	43373401	51914	CONTENTOR 90 LT REC.SELET. EMBALAGENS PAP/BRANCO	01		2021/09/17	48,63				48,63	12.50	12.50	2,04	2,04	46,59			
117	01	02	43373401	51915	CONTENTOR 90 LT REC.SELET. EMBALAGENS PAP/BRANCO	01		2021/09/17	48,63				48,63	12.50	12.50	2,04	2,04	46,59			
					TOTAL PARA A CONTA [43.3.7] :				142.517,17				142.517,17			12.962,03	12.962,03	129.555,14			
					TOTAL (ACUMULADO) :				142.517,17				142.517,17			12.962,03	12.962,03	129.555,14			

IDENTIFICAÇÃO DO BEM						AQUISIÇÃO		ATIVO BRUTO	VARIAÇÃO PATRIMONIAL			Valor Patrimonial Actualizado	REINTEGRAÇÕES E AMORTIZAÇÕES				Valor Patrimonial Liquido	ALIENAÇÕES/ABATES/TRANSFER. (Valor Bruto do Abate)		
Cl.	Tipo	Bem	CC	Nr.Inv.	Descrição	Nat	Tipo Data	(Valor Aquisição)	T.	Data	Valor		Tx. I	Tx A.	Do Periodo	Acumuladados		T.	Valor	Data
117	01	02	43373401	51916	CONTENTOR 90 LT REC.SELET. EMBALAGENS PAP/BRANCO	01	2021/09/17	48,63				48,63	12.50	12.50	2,04	2,04	46,59			
117	01	02	43373401	51917	CONTENTOR 90 LT REC.SELET. EMBALAGENS PAP/BRANCO	01	2021/09/17	48,63				48,63	12.50	12.50	2,04	2,04	46,59			
117	01	02	43373401	51918	CONTENTOR 90 LT REC.SELET. EMBALAGENS PAP/BRANCO	01	2021/09/17	48,63				48,63	12.50	12.50	2,04	2,04	46,59			
117	01	02	43373401	51919	CONTENTOR 90 LT REC.SELET. EMBALAGENS PAP/BRANCO	01	2021/09/17	48,63				48,63	12.50	12.50	2,04	2,04	46,59			
117	01	02	43373401	51920	CONTENTOR 90 LT REC.SELET. EMBALAGENS PAP/BRANCO	01	2021/09/17	48,63				48,63	12.50	12.50	2,04	2,04	46,59			
117	01	02	43373401	51921	CONTENTOR 90 LT REC.SELET. EMBALAGENS PAP/BRANCO	01	2021/09/17	48,63				48,63	12.50	12.50	2,04	2,04	46,59			
117	01	02	43373401	51922	CONTENTOR 90 LT REC.SELET. EMBALAGENS PAP/BRANCO	01	2021/09/17	48,63				48,63	12.50	12.50	2,04	2,04	46,59			
117	01	02	43373401	51923	CONTENTOR 90 LT REC.SELET. EMBALAGENS PAP/BRANCO	01	2021/09/17	48,63				48,63	12.50	12.50	2,04	2,04	46,59			
117	01	02	43373401	51924	CONTENTOR 90 LT REC.SELET. EMBALAGENS PAP/BRANCO	01	2021/09/17	48,63				48,63	12.50	12.50	2,04	2,04	46,59			
117	01	02	43373401	51925	CONTENTOR 90 LT REC.SELET. EMBALAGENS PAP/BRANCO	01	2021/09/17	48,63				48,63	12.50	12.50	2,04	2,04	46,59			
117	01	02	43373401	51926	CONTENTOR 90 LT REC.SELET. EMBALAGENS PAP/BRANCO	01	2021/09/17	48,63				48,63	12.50	12.50	2,04	2,04	46,59			
117	01	02	43373401	51927	CONTENTOR 90 LT REC.SELET. EMBALAGENS PAP/BRANCO	01	2021/09/17	48,63				48,63	12.50	12.50	2,04	2,04	46,59			
117	01	02	43373401	51928	CONTENTOR 90 LT REC.SELET. EMBALAGENS PAP/BRANCO	01	2021/09/17	48,63				48,63	12.50	12.50	2,04	2,04	46,59			
117	01	02	43373401	51929	CONTENTOR 90 LT REC.SELET. EMBALAGENS PAP/BRANCO	01	2021/09/17	48,63				48,63	12.50	12.50	2,04	2,04	46,59			
117	01	02	43373401	51930	CONTENTOR 90 LT REC.SELET. EMBALAGENS PAP/BRANCO	01	2021/09/17	48,63				48,63	12.50	12.50	2,04	2,04	46,59			
117	01	02	43373401	51931	CONTENTOR 90 LT REC.SELET. EMBALAGENS PAP/BRANCO	01	2021/09/17	48,63				48,63	12.50	12.50	2,04	2,04	46,59			
117	01	02	43373401	51932	CONTENTOR 90 LT REC.SELET. EMBALAGENS PAP/BRANCO	01	2021/09/17	48,63				48,63	12.50	12.50	2,04	2,04	46,59			
117	01	02	43373401	51933	CONTENTOR 90 LT REC.SELET. EMBALAGENS PAP/BRANCO	01	2021/09/17	48,63				48,63	12.50	12.50	2,04	2,04	46,59			
117	01	02	43373401	51934	CONTENTOR 90 LT REC.SELET. EMBALAGENS PAP/BRANCO	01	2021/09/17	48,63				48,63	12.50	12.50	2,04	2,04	46,59			
117	01	02	43373401	51935	CONTENTOR 90 LT REC.SELET. EMBALAGENS PAP/BRANCO	01	2021/09/17	48,63				48,63	12.50	12.50	2,04	2,04	46,59			
117	01	02	43373401	51936	CONTENTOR 90 LT REC.SELET. EMBALAGENS PAP/BRANCO	01	2021/09/17	48,63				48,63	12.50	12.50	2,04	2,04	46,59			
117	01	02	43373401	51937	CONTENTOR 90 LT REC.SELET. EMBALAGENS PAP/BRANCO	01	2021/09/17	48,63				48,63	12.50	12.50	2,04	2,04	46,59			
117	01	02	43373401	51938	CONTENTOR 90 LT REC.SELET. EMBALAGENS PAP/BRANCO	01	2021/09/17	48,63				48,63	12.50	12.50	2,04	2,04	46,59			
117	01	02	43373401	51939	CONTENTOR 90 LT REC.SELET. EMBALAGENS PAP/BRANCO	01	2021/09/17	48,63				48,63	12.50	12.50	2,04	2,04	46,59			
117	01	02	43373401	51940	CONTENTOR 90 LT REC.SELET. EMBALAGENS PAP/BRANCO	01	2021/09/17	48,63				48,63	12.50	12.50	2,04	2,04	46,59			
117	01	02	43373401	51941	CONTENTOR 90 LT REC.SELET. EMBALAGENS PAP/BRANCO	01	2021/09/17	48,63				48,63	12.50	12.50	2,04	2,04	46,59			
117	01	02	43373401	51942	CONTENTOR 90 LT REC.SELET. EMBALAGENS PAP/BRANCO	01	2021/09/17	48,63				48,63	12.50	12.50	2,04	2,04	46,59			
117	01	02	43373401	51943	CONTENTOR 90 LT REC.SELET. EMBALAGENS PAP/BRANCO	01	2021/09/17	48,63				48,63	12.50	12.50	2,04	2,04	46,59			
117	01	02	43373401	51944	CONTENTOR 90 LT REC.SELET. EMBALAGENS PAP/BRANCO	01	2021/09/17	48,63				48,63	12.50	12.50	2,04	2,04	46,59			
117	01	02	43373401	51945	CONTENTOR 90 LT REC.SELET. EMBALAGENS PAP/BRANCO	01	2021/09/17	48,63				48,63	12.50	12.50	2,04	2,04	46,59			
117	01	02	43373401	51946	CONTENTOR 90 LT REC.SELET. EMBALAGENS PAP/BRANCO	01	2021/09/17	48,63				48,63	12.50	12.50	2,04	2,04	46,59			
117	01	02	43373401	51947	CONTENTOR 90 LT REC.SELET. EMBALAGENS PAP/BRANCO	01	2021/09/17	48,63				48,63	12.50	12.50	2,04	2,04	46,59			
117	01	02	43373401	51948	CONTENTOR 90 LT REC.SELET. EMBALAGENS PAP/BRANCO	01	2021/09/17	48,63				48,63	12.50	12.50	2,04	2,04	46,59			
117	01	02	43373401	51949	CONTENTOR 90 LT REC.SELET. EMBALAGENS PAP/BRANCO	01	2021/09/17	48,63				48,63	12.50	12.50	2,04	2,04	46,59			
117	01	02	43373401	51950	CONTENTOR 90 LT REC.SELET. EMBALAGENS PAP/BRANCO	01	2021/09/17	48,63				48,63	12.50	12.50	2,04	2,04	46,59			
117	01	02	43373401	51951	CONTENTOR 90 LT REC.SELET. EMBALAGENS PAP/BRANCO	01	2021/09/17	48,63				48,63	12.50	12.50	2,04	2,04	46,59			
117	01	02	43373401	51952	CONTENTOR 90 LT REC.SELET. EMBALAGENS PAP/BRANCO	01	2021/09/17	48,63				48,63	12.50	12.50	2,04	2,04	46,59			
					TOTAL PARA A CONTA [43.3.7] :			144.316,48				144.316,48			13.037,51	13.037,51	131.278,97			
					TOTAL (ACUMULADO) :			144.316,48				144.316,48			13.037,51	13.037,51	131.278,97			

IDENTIFICAÇÃO DO BEM						AQUISIÇÃO		ATIVO BRUTO	VARIAÇÃO PATRIMONIAL			Valor Patrimonial Actualizado	REINTEGRAÇÕES E AMORTIZAÇÕES				Valor Patrimonial Liquido	ALIENAÇÕES/ABATES/TRANSFER. (Valor Bruto do Abate)		
Cl.	Tipo	Bem	CC	Nr.Inv.	Descrição	Nat	Tipo Data	(Valor Aquisição)	T.	Data	Valor		Tx. I	Tx A.	Do Periodo	Acumuladados		T.	Valor	Data
117	01	02	43373401	51953	CONTENTOR 90 LT REC.SELET. EMBALAGENS PAP/BRANCO	01	2021/09/17	48,63				48,63	12.50	12.50	2,04	2,04	46,59			
117	01	02	43373401	51954	CONTENTOR 90 LT REC.SELET. EMBALAGENS PAP/BRANCO	01	2021/09/17	48,63				48,63	12.50	12.50	2,04	2,04	46,59			
117	01	02	43373401	51955	CONTENTOR 90 LT REC.SELET. EMBALAGENS PAP/BRANCO	01	2021/09/17	48,63				48,63	12.50	12.50	2,04	2,04	46,59			
117	01	02	43373401	51956	CONTENTOR 90 LT REC.SELET. EMBALAGENS PAP/BRANCO	01	2021/09/17	48,63				48,63	12.50	12.50	2,04	2,04	46,59			
117	01	02	43373401	51957	CONTENTOR 90 LT REC.SELET. EMBALAGENS PAP/BRANCO	01	2021/09/17	48,63				48,63	12.50	12.50	2,04	2,04	46,59			
117	01	02	43373401	51958	CONTENTOR 90 LT REC.SELET. EMBALAGENS PAP/BRANCO	01	2021/09/17	48,63				48,63	12.50	12.50	2,04	2,04	46,59			
117	01	02	43373401	51959	CONTENTOR 90 LT REC.SELET. EMBALAGENS PAP/BRANCO	01	2021/09/17	48,63				48,63	12.50	12.50	2,04	2,04	46,59			
117	01	02	43373401	51960	CONTENTOR 90 LT REC.SELET. EMBALAGENS PAP/BRANCO	01	2021/09/17	48,63				48,63	12.50	12.50	2,04	2,04	46,59			
117	01	02	43373401	51961	CONTENTOR 90 LT REC.SELET. EMBALAGENS PAP/BRANCO	01	2021/09/17	48,63				48,63	12.50	12.50	2,04	2,04	46,59			
117	01	02	43373401	51962	CONTENTOR 90 LT REC.SELET. EMBALAGENS PAP/BRANCO	01	2021/09/17	48,63				48,63	12.50	12.50	2,04	2,04	46,59			
117	01	02	43373401	51963	CONTENTOR 90 LT REC.SELET. EMBALAGENS PAP/BRANCO	01	2021/09/17	48,63				48,63	12.50	12.50	2,04	2,04	46,59			
117	01	02	43373401	51964	CONTENTOR 90 LT REC.SELET. EMBALAGENS PAP/BRANCO	01	2021/09/17	48,63				48,63	12.50	12.50	2,04	2,04	46,59			
117	01	02	43373401	51965	CONTENTOR 90 LT REC.SELET. EMBALAGENS PAP/BRANCO	01	2021/09/17	48,63				48,63	12.50	12.50	2,04	2,04	46,59			
117	01	02	43373401	51966	CONTENTOR 90 LT REC.SELET. EMBALAGENS PAP/BRANCO	01	2021/09/17	48,63				48,63	12.50	12.50	2,04	2,04	46,59			
117	01	02	43373401	51967	CONTENTOR 90 LT REC.SELET. EMBALAGENS PAP/BRANCO	01	2021/09/17	48,63				48,63	12.50	12.50	2,04	2,04	46,59			
117	01	02	43373401	51968	CONTENTOR 90 LT REC.SELET. EMBALAGENS PAP/BRANCO	01	2021/09/17	48,63				48,63	12.50	12.50	2,04	2,04	46,59			
117	01	02	43373401	51969	CONTENTOR 90 LT REC.SELET. EMBALAGENS PAP/BRANCO	01	2021/09/17	48,63				48,63	12.50	12.50	2,04	2,04	46,59			
117	01	02	43373401	51970	CONTENTOR 90 LT REC.SELET. EMBALAGENS PAP/BRANCO	01	2021/09/17	48,63				48,63	12.50	12.50	2,04	2,04	46,59			
117	01	02	43373401	51971	CONTENTOR 90 LT REC.SELET. EMBALAGENS PAP/BRANCO	01	2021/09/17	48,63				48,63	12.50	12.50	2,04	2,04	46,59			
117	01	02	43373401	51972	CONTENTOR 90 LT REC.SELET. EMBALAGENS PAP/BRANCO	01	2021/09/17	48,63				48,63	12.50	12.50	2,04	2,04	46,59			
117	01	02	43373401	51973	CONTENTOR 90 LT REC.SELET. EMBALAGENS PAP/BRANCO	01	2021/09/17	48,63				48,63	12.50	12.50	2,04	2,04	46,59			
117	01	02	43373401	51974	CONTENTOR 90 LT REC.SELET. EMBALAGENS PAP/BRANCO	01	2021/09/17	48,63				48,63	12.50	12.50	2,04	2,04	46,59			
117	01	02	43373401	51975	CONTENTOR 90 LT REC.SELET. EMBALAGENS PAP/BRANCO	01	2021/09/17	48,63				48,63	12.50	12.50	2,04	2,04	46,59			
117	01	02	43373401	51976	CONTENTOR 90 LT REC.SELET. EMBALAGENS PAP/BRANCO	01	2021/09/17	48,63				48,63	12.50	12.50	2,04	2,04	46,59			
117	01	02	43373401	51977	CONTENTOR 90 LT REC.SELET. EMBALAGENS PAP/BRANCO	01	2021/09/17	48,63				48,63	12.50	12.50	2,04	2,04	46,59			
117	01	02	43373401	51978	CONTENTOR 90 LT REC.SELET. EMBALAGENS PAP/BRANCO	01	2021/09/17	48,63				48,63	12.50	12.50	2,04	2,04	46,59			
117	01	02	43373401	51979	CONTENTOR 90 LT REC.SELET. EMBALAGENS PAP/BRANCO	01	2021/09/17	48,63				48,63	12.50	12.50	2,04	2,04	46,59			
117	01	02	43373401	51980	CONTENTOR 90 LT REC.SELET. EMBALAGENS PAP/BRANCO	01	2021/09/17	48,63				48,63	12.50	12.50	2,04	2,04	46,59			
117	01	02	43373401	51981	CONTENTOR 90 LT REC.SELET. EMBALAGENS PAP/BRANCO	01	2021/09/17	48,63				48,63	12.50	12.50	2,04	2,04	46,59			
117	01	02	43373401	51982	CONTENTOR 90 LT REC.SELET. EMBALAGENS PAP/BRANCO	01	2021/09/17	48,63				48,63	12.50	12.50	2,04	2,04	46,59			
117	01	02	43373401	51983	CONTENTOR 90 LT REC.SELET. EMBALAGENS PAP/BRANCO	01	2021/09/17	48,63				48,63	12.50	12.50	2,04	2,04	46,59			
117	01	02	43373401	51984	CONTENTOR 90 LT REC.SELET. EMBALAGENS PAP/BRANCO	01	2021/09/17	48,63				48,63	12.50	12.50	2,04	2,04	46,59			
117	01	02	43373401	51985	CONTENTOR 90 LT REC.SELET. EMBALAGENS PAP/BRANCO	01	2021/09/17	48,63				48,63	12.50	12.50	2,04	2,04	46,59			
117	01	02	43373401	51986	CONTENTOR 90 LT REC.SELET. EMBALAGENS PAP/BRANCO	01	2021/09/17	48,63				48,63	12.50	12.50	2,04	2,04	46,59			
117	01	02	43373401	51987	CONTENTOR 90 LT REC.SELET. EMBALAGENS PAP/BRANCO	01	2021/09/17	48,63				48,63	12.50	12.50	2,04	2,04	46,59			
117	01	02	43373401	51988	CONTENTOR 90 LT REC.SELET. EMBALAGENS PAP/BRANCO	01	2021/09/17	48,63				48,63	12.50	12.50	2,04	2,04	46,59			
117	01	02	43373401	51989	CONTENTOR 90 LT REC.SELET. EMBALAGENS PAP/BRANCO	01	2021/09/17	48,63				48,63	12.50	12.50	2,04	2,04	46,59			

TOTAL PARA A CONTA [43.3.7] :	146.115,79		146.115,79	13.112,99	13.112,99	133.002,80		
TOTAL (ACUMULADO) :	146.115,79		146.115,79	13.112,99	13.112,99	133.002,80		

IDENTIFICAÇÃO DO BEM						AQUISIÇÃO		ATIVO BRUTO	VARIAÇÃO PATRIMONIAL			Valor Patrimonial Actualizado	REINTEGRAÇÕES E AMORTIZAÇÕES				Valor Patrimonial Liquido	ALIENAÇÕES/ABATES/TRANSFER. (Valor Bruto do Abate)		
Cl.	Tipo	Bem	CC	Nr.Inv.	Descrição	Nat	Tipo Data	(Valor Aquisição)	T.	Data	Valor		Tx. I	Tx A.	Do Periodo	Acumuladados		T.	Valor	Data
117	01	02	43373401	51990	CONTENTOR 90 LT REC.SELET. EMBALAGENS PAP/BRANCO	01	2021/09/17	48,63				48,63	12.50	12.50	2,04	2,04	46,59			
117	01	02	43373401	51991	CONTENTOR 90 LT REC.SELET. EMBALAGENS PAP/BRANCO	01	2021/09/17	48,63				48,63	12.50	12.50	2,04	2,04	46,59			
117	01	02	43373401	51992	CONTENTOR 90 LT REC.SELET. EMBALAGENS PAP/BRANCO	01	2021/09/17	48,63				48,63	12.50	12.50	2,04	2,04	46,59			
117	01	02	43373401	51993	CONTENTOR 90 LT REC.SELET. EMBALAGENS PAP/BRANCO	01	2021/09/17	48,63				48,63	12.50	12.50	2,04	2,04	46,59			
117	01	02	43373401	51994	CONTENTOR 90 LT REC.SELET. EMBALAGENS PAP/BRANCO	01	2021/09/17	48,63				48,63	12.50	12.50	2,04	2,04	46,59			
117	01	02	43373401	51995	CONTENTOR 90 LT REC.SELET. EMBALAGENS PAP/BRANCO	01	2021/09/17	48,63				48,63	12.50	12.50	2,04	2,04	46,59			
117	01	02	43373401	51996	CONTENTOR 90 LT REC.SELET. EMBALAGENS PAP/BRANCO	01	2021/09/17	48,63				48,63	12.50	12.50	2,04	2,04	46,59			
117	01	02	43373401	51997	CONTENTOR 90 LT REC.SELET. EMBALAGENS PAP/BRANCO	01	2021/09/17	48,63				48,63	12.50	12.50	2,04	2,04	46,59			
117	01	02	43373401	51998	CONTENTOR 90 LT REC.SELET. EMBALAGENS PAP/BRANCO	01	2021/09/17	48,63				48,63	12.50	12.50	2,04	2,04	46,59			
117	01	02	43373401	51999	CONTENTOR 90 LT REC.SELET. EMBALAGENS PAP/BRANCO	01	2021/09/17	48,63				48,63	12.50	12.50	2,04	2,04	46,59			
117	01	02	43373401	52000	CONTENTOR 90 LT REC.SELET. EMBALAGENS PAP/BRANCO	01	2021/09/17	48,63				48,63	12.50	12.50	2,04	2,04	46,59			
117	01	02	43373401	52001	CONTENTOR 90 LT REC.SELET. EMBALAGENS PAP/BRANCO	01	2021/09/17	48,63				48,63	12.50	12.50	2,04	2,04	46,59			
117	01	02	43373401	52002	CONTENTOR 90 LT REC.SELET. EMBALAGENS PAP/BRANCO	01	2021/09/17	48,63				48,63	12.50	12.50	2,04	2,04	46,59			
117	01	02	43373401	52003	CONTENTOR 90 LT REC.SELET. EMBALAGENS PAP/BRANCO	01	2021/09/17	48,63				48,63	12.50	12.50	2,04	2,04	46,59			
117	01	02	43373401	52004	CONTENTOR 90 LT REC.SELET. EMBALAGENS PAP/BRANCO	01	2021/09/17	48,63				48,63	12.50	12.50	2,04	2,04	46,59			
117	01	02	43373401	52005	CONTENTOR 90 LT REC.SELET. EMBALAGENS PAP/BRANCO	01	2021/09/17	48,63				48,63	12.50	12.50	2,04	2,04	46,59			
117	01	02	43373401	52006	CONTENTOR 90 LT REC.SELET. EMBALAGENS PAP/BRANCO	01	2021/09/17	48,63				48,63	12.50	12.50	2,04	2,04	46,59			
117	01	02	43373401	52007	CONTENTOR 90 LT REC.SELET. EMBALAGENS PAP/BRANCO	01	2021/09/17	48,63				48,63	12.50	12.50	2,04	2,04	46,59			
117	01	02	43373401	52008	CONTENTOR 90 LT REC.SELET. EMBALAGENS PAP/BRANCO	01	2021/09/17	48,63				48,63	12.50	12.50	2,04	2,04	46,59			
117	01	02	43373401	52009	CONTENTOR 90 LT REC.SELET. EMBALAGENS PAP/BRANCO	01	2021/09/17	48,63				48,63	12.50	12.50	2,04	2,04	46,59			
117	01	02	43373401	52010	CONTENTOR 90 LT REC.SELET. EMBALAGENS PAP/BRANCO	01	2021/09/17	48,63				48,63	12.50	12.50	2,04	2,04	46,59			
117	01	02	43373401	52011	CONTENTOR 90 LT REC.SELET. EMBALAGENS PAP/BRANCO	01	2021/09/17	48,63				48,63	12.50	12.50	2,04	2,04	46,59			
117	01	02	43373401	52012	CONTENTOR 90 LT REC.SELET. EMBALAGENS PAP/BRANCO	01	2021/09/17	48,63				48,63	12.50	12.50	2,04	2,04	46,59			
117	01	02	43373401	52013	CONTENTOR 90 LT REC.SELET. EMBALAGENS PAP/BRANCO	01	2021/09/17	48,63				48,63	12.50	12.50	2,04	2,04	46,59			
117	01	02	43373401	52014	CONTENTOR 90 LT REC.SELET. EMBALAGENS PAP/BRANCO	01	2021/09/17	48,63				48,63	12.50	12.50	2,04	2,04	46,59			
117	01	02	43373401	52015	CONTENTOR 90 LT REC.SELET. EMBALAGENS PAP/BRANCO	01	2021/09/17	48,63				48,63	12.50	12.50	2,04	2,04	46,59			
117	01	02	43373401	52016	CONTENTOR 90 LT REC.SELET. EMBALAGENS PAP/BRANCO	01	2021/09/17	48,63				48,63	12.50	12.50	2,04	2,04	46,59			
117	01	02	43373401	52017	CONTENTOR 90 LT REC.SELET. EMBALAGENS PAP/BRANCO	01	2021/09/17	48,63				48,63	12.50	12.50	2,04	2,04	46,59			
117	01	02	43373401	52018	CONTENTOR 90 LT REC.SELET. EMBALAGENS PAP/BRANCO	01	2021/09/17	48,63				48,63	12.50	12.50	2,04	2,04	46,59			
117	01	02	43373401	52019	CONTENTOR 90 LT REC.SELET. EMBALAGENS PAP/BRANCO	01	2021/09/17	48,63				48,63	12.50	12.50	2,04	2,04	46,59			
117	01	02	43373401	52020	CONTENTOR 90 LT REC.SELET. EMBALAGENS PAP/BRANCO	01	2021/09/17	48,63				48,63	12.50	12.50	2,04	2,04	46,59			
117	01	02	43373401	52021	CONTENTOR 90 LT REC.SELET. EMBALAGENS PAP/BRANCO	01	2021/09/17	48,63				48,63	12.50	12.50	2,04	2,04	46,59			
117	01	02	43373401	52022	CONTENTOR 90 LT REC.SELET. EMBALAGENS PAP/BRANCO	01	2021/09/17	48,63				48,63	12.50	12.50	2,04	2,04	46,59			
117	01	02	43373401	52023	CONTENTOR 90 LT REC.SELET. EMBALAGENS PAP/BRANCO	01	2021/09/17	48,63				48,63	12.50	12.50	2,04	2,04	46,59			
117	01	02	43373401	52024	CONTENTOR 90 LT REC.SELET. EMBALAGENS PAP/BRANCO	01	2021/09/17	48,63				48,63	12.50	12.50	2,04	2,04	46,59			
117	01	02	43373401	52025	CONTENTOR 90 LT REC.SELET. EMBALAGENS PAP/BRANCO	01	2021/09/17	48,63				48,63	12.50	12.50	2,04	2,04	46,59			
117	01	02	43373401	52026	CONTENTOR 90 LT REC.SELET. EMBALAGENS PAP/BRANCO	01	2021/09/17	48,63				48,63	12.50	12.50	2,04	2,04	46,59			

TOTAL PARA A CONTA [43.3.7] :	147.915,10		147.915,10	13.188,47	13.188,47	134.726,63	
TOTAL (ACUMULADO) :	147.915,10		147.915,10	13.188,47	13.188,47	134.726,63	

IDENTIFICAÇÃO DO BEM						AQUISIÇÃO		ATIVO BRUTO	VARIAÇÃO PATRIMONIAL			Valor Patrimonial Actualizado	REINTEGRAÇÕES E AMORTIZAÇÕES				Valor Patrimonial Liquido	ALIENAÇÕES/ABATES/TRANSFER. (Valor Bruto do Abate)		
Cl.	Tipo	Bem	CC	Nr.Inv.	Descrição	Nat	Tipo Data	(Valor Aquisição)	T.	Data	Valor		Tx. I	Tx A.	Do Periodo	Acumuladados		T.	Valor	Data
117	01	02	43373401	52027	CONTENTOR 90 LT REC.SELET. EMBALAGENS PAP/BRANCO	01	2021/09/17	48,63				48,63	12.50	12.50	2,04	2,04	46,59			
117	01	02	43373401	52028	CONTENTOR 90 LT REC.SELET. EMBALAGENS PAP/BRANCO	01	2021/09/17	48,63				48,63	12.50	12.50	2,04	2,04	46,59			
117	01	02	43373401	52029	CONTENTOR 90 LT REC.SELET. EMBALAGENS PAP/BRANCO	01	2021/09/17	48,63				48,63	12.50	12.50	2,04	2,04	46,59			
117	01	02	43373401	52030	CONTENTOR 90 LT REC.SELET. EMBALAGENS PAP/BRANCO	01	2021/09/17	48,63				48,63	12.50	12.50	2,04	2,04	46,59			
117	01	02	43373401	52031	CONTENTOR 90 LT REC.SELET. EMBALAGENS PAP/BRANCO	01	2021/09/17	48,63				48,63	12.50	12.50	2,04	2,04	46,59			
117	01	02	43373401	52032	CONTENTOR 90 LT REC.SELET. EMBALAGENS PAP/BRANCO	01	2021/09/17	48,63				48,63	12.50	12.50	2,04	2,04	46,59			
117	01	02	43373401	52033	CONTENTOR 90 LT REC.SELET. EMBALAGENS PAP/BRANCO	01	2021/09/17	48,63				48,63	12.50	12.50	2,04	2,04	46,59			
117	01	02	43373401	52034	CONTENTOR 90 LT REC.SELET. EMBALAGENS PAP/BRANCO	01	2021/09/17	48,63				48,63	12.50	12.50	2,04	2,04	46,59			
117	01	02	43373401	52035	CONTENTOR 90 LT REC.SELET. EMBALAGENS PAP/BRANCO	01	2021/09/17	48,63				48,63	12.50	12.50	2,04	2,04	46,59			
117	01	02	43373401	52036	CONTENTOR 90 LT REC.SELET. EMBALAGENS PAP/BRANCO	01	2021/09/17	48,63				48,63	12.50	12.50	2,04	2,04	46,59			
117	01	02	43373401	52037	CONTENTOR 90 LT REC.SELET. EMBALAGENS PAP/BRANCO	01	2021/09/17	48,63				48,63	12.50	12.50	2,04	2,04	46,59			
117	01	02	43373401	52038	CONTENTOR 90 LT REC.SELET. EMBALAGENS PAP/BRANCO	01	2021/09/17	48,63				48,63	12.50	12.50	2,04	2,04	46,59			
117	01	02	43373401	52039	CONTENTOR 90 LT REC.SELET. EMBALAGENS PAP/BRANCO	01	2021/09/17	48,63				48,63	12.50	12.50	2,04	2,04	46,59			
117	01	02	43373401	52040	CONTENTOR 90 LT REC.SELET. EMBALAGENS PAP/BRANCO	01	2021/09/17	48,63				48,63	12.50	12.50	2,04	2,04	46,59			
117	01	02	43373401	52041	CONTENTOR 90 LT REC.SELET. EMBALAGENS PAP/BRANCO	01	2021/09/17	48,63				48,63	12.50	12.50	2,04	2,04	46,59			
117	01	02	43373401	52042	CONTENTOR 90 LT REC.SELET. EMBALAGENS PAP/BRANCO	01	2021/09/17	48,63				48,63	12.50	12.50	2,04	2,04	46,59			
117	01	02	43373401	52043	CONTENTOR 90 LT REC.SELET. EMBALAGENS PAP/BRANCO	01	2021/09/17	48,63				48,63	12.50	12.50	2,04	2,04	46,59			
117	01	02	43373401	52044	CONTENTOR 90 LT REC.SELET. EMBALAGENS PAP/BRANCO	01	2021/09/17	48,63				48,63	12.50	12.50	2,04	2,04	46,59			
117	01	02	43373401	52045	CONTENTOR 90 LT REC.SELET. EMBALAGENS PAP/BRANCO	01	2021/09/17	48,63				48,63	12.50	12.50	2,04	2,04	46,59			
117	01	02	43373401	52046	CONTENTOR 90 LT REC.SELET. EMBALAGENS PAP/BRANCO	01	2021/09/17	48,63				48,63	12.50	12.50	2,04	2,04	46,59			
117	01	02	43373401	52047	CONTENTOR 90 LT REC.SELET. EMBALAGENS PAP/BRANCO	01	2021/09/17	48,63				48,63	12.50	12.50	2,04	2,04	46,59			
117	01	02	43373401	52048	CONTENTOR 90 LT REC.SELET. EMBALAGENS PAP/BRANCO	01	2021/09/17	48,63				48,63	12.50	12.50	2,04	2,04	46,59			
117	01	02	43373401	52049	CONTENTOR 90 LT REC.SELET. EMBALAGENS PAP/BRANCO	01	2021/09/17	48,63				48,63	12.50	12.50	2,04	2,04	46,59			
117	01	02	43373401	52050	CONTENTOR 90 LT REC.SELET. EMBALAGENS PAP/BRANCO	01	2021/09/17	48,63				48,63	12.50	12.50	2,04	2,04	46,59			
117	01	02	43373401	52051	CONTENTOR 90 LT REC.SELET. EMBALAGENS PAP/BRANCO	01	2021/09/17	48,63				48,63	12.50	12.50	2,04	2,04	46,59			
117	01	02	43373401	52052	CONTENTOR 90 LT REC.SELET. EMBALAGENS PAP/BRANCO	01	2021/09/17	48,63				48,63	12.50	12.50	2,04	2,04	46,59			
117	01	02	43373401	52053	CONTENTOR 90 LT REC.SELET. EMBALAGENS PAP/BRANCO	01	2021/09/17	48,63				48,63	12.50	12.50	2,04	2,04	46,59			
117	01	02	43373401	52054	CONTENTOR 90 LT REC.SELET. EMBALAGENS PAP/BRANCO	01	2021/09/17	48,63				48,63	12.50	12.50	2,04	2,04	46,59			
117	01	02	43373401	52055	CONTENTOR 90 LT REC.SELET. EMBALAGENS PAP/BRANCO	01	2021/09/17	48,63				48,63	12.50	12.50	2,04	2,04	46,59			
117	01	02	43373401	52056	CONTENTOR 90 LT REC.SELET. EMBALAGENS PAP/BRANCO	01	2021/09/17	48,63				48,63	12.50	12.50	2,04	2,04	46,59			
117	01	02	43373401	52057	CONTENTOR 90 LT REC.SELET. EMBALAGENS PAP/BRANCO	01	2021/09/17	48,63				48,63	12.50	12.50	2,04	2,04	46,59			
117	01	02	43373401	52058	CONTENTOR 90 LT REC.SELET. EMBALAGENS PAP/BRANCO	01	2021/09/17	48,63				48,63	12.50	12.50	2,04	2,04	46,59			
117	01	02	43373401	52059	CONTENTOR 90 LT REC.SELET. EMBALAGENS PAP/BRANCO	01	2021/09/17	48,63				48,63	12.50	12.50	2,04	2,04	46,59			
117	01	02	43373401	52060	CONTENTOR 90 LT REC.SELET. EMBALAGENS PAP/BRANCO	01	2021/09/17	48,63				48,63	12.50	12.50	2,04	2,04	46,59			
117	01	02	43373401	52061	CONTENTOR 90 LT REC.SELET. EMBALAGENS PAP/BRANCO	01	2021/09/17	48,63				48,63	12.50	12.50	2,04	2,04	46,59			
117	01	02	43373401	52062	CONTENTOR 90 LT REC.SELET. EMBALAGENS PAP/BRANCO	01	2021/09/17	48,63				48,63	12.50	12.50	2,04	2,04	46,59			
117	01	02	43373401	52063	CONTENTOR 90 LT REC.SELET. EMBALAGENS PAP/BRANCO	01	2021/09/17	48,63				48,63	12.50	12.50	2,04	2,04	46,59			
					TOTAL PARA A CONTA [43.3.7] :			149.714,41				149.714,41			13.263,95	13.263,95	136.450,46			
					TOTAL (ACUMULADO) :			149.714,41				149.714,41			13.263,95	13.263,95	136.450,46			

IDENTIFICAÇÃO DO BEM						AQUISIÇÃO		ATIVO BRUTO	VARIAÇÃO PATRIMONIAL			Valor Patrimonial Actualizado	REINTEGRAÇÕES E AMORTIZAÇÕES				Valor Patrimonial Liquido	ALIENAÇÕES/ABATES/TRANSFER. (Valor Bruto do Abate)		
Cl.	Tipo	Bem	CC	Nr.Inv.	Descrição	Nat	Tipo Data	(Valor Aquisição)	T.	Data	Valor		Tx. I	Tx A.	Do Periodo	Acumuladados		T.	Valor	Data
117	01	02	43373401	52064	CONTENTOR 90 LT REC.SELET. EMBALAGENS PAP/BRANCO	01	2021/09/17	48,63				48,63	12.50	12.50	2,04	2,04	46,59			
117	01	02	43373401	52065	CONTENTOR 90 LT REC.SELET. EMBALAGENS PAP/BRANCO	01	2021/09/17	48,63				48,63	12.50	12.50	2,04	2,04	46,59			
117	01	02	43373401	52066	CONTENTOR 90 LT REC.SELET. EMBALAGENS PAP/BRANCO	01	2021/09/17	48,63				48,63	12.50	12.50	2,04	2,04	46,59			
117	01	02	43373401	52067	CONTENTOR 90 LT REC.SELET. EMBALAGENS PAP/BRANCO	01	2021/09/17	48,63				48,63	12.50	12.50	2,04	2,04	46,59			
117	01	02	43373401	52068	CONTENTOR 90 LT REC.SELET. EMBALAGENS PAP/BRANCO	01	2021/09/17	48,63				48,63	12.50	12.50	2,04	2,04	46,59			
117	01	02	43373401	52069	CONTENTOR 90 LT REC.SELET. EMBALAGENS PAP/BRANCO	01	2021/09/17	48,63				48,63	12.50	12.50	2,04	2,04	46,59			
117	01	02	43373401	52070	CONTENTOR 90 LT REC.SELET. EMBALAGENS PAP/BRANCO	01	2021/09/17	48,63				48,63	12.50	12.50	2,04	2,04	46,59			
117	01	02	43373401	52071	CONTENTOR 90 LT REC.SELET. EMBALAGENS PAP/BRANCO	01	2021/09/17	48,63				48,63	12.50	12.50	2,04	2,04	46,59			
117	01	02	43373401	52072	CONTENTOR 90 LT REC.SELET. EMBALAGENS PAP/BRANCO	01	2021/09/17	48,63				48,63	12.50	12.50	2,04	2,04	46,59			
117	01	02	43373401	52073	CONTENTOR 90 LT REC.SELET. EMBALAGENS PAP/BRANCO	01	2021/09/17	48,63				48,63	12.50	12.50	2,04	2,04	46,59			
117	01	02	43373401	52074	CONTENTOR 90 LT REC.SELET. EMBALAGENS PAP/BRANCO	01	2021/09/17	48,63				48,63	12.50	12.50	2,04	2,04	46,59			
117	01	02	43373401	52075	CONTENTOR 90 LT REC.SELET. EMBALAGENS PAP/BRANCO	01	2021/09/17	48,63				48,63	12.50	12.50	2,04	2,04	46,59			
117	01	02	43373401	52076	CONTENTOR 90 LT REC.SELET. EMBALAGENS PAP/BRANCO	01	2021/09/17	48,63				48,63	12.50	12.50	2,04	2,04	46,59			
117	01	02	43373401	52077	CONTENTOR 90 LT REC.SELET. EMBALAGENS PAP/BRANCO	01	2021/09/17	48,63				48,63	12.50	12.50	2,04	2,04	46,59			
117	01	02	43373401	52078	CONTENTOR 90 LT REC.SELET. EMBALAGENS PAP/BRANCO	01	2021/09/17	48,63				48,63	12.50	12.50	2,04	2,04	46,59			
117	01	02	43373401	52079	CONTENTOR 90 LT REC.SELET. EMBALAGENS PAP/BRANCO	01	2021/09/17	48,63				48,63	12.50	12.50	2,04	2,04	46,59			
117	01	02	43373401	52080	CONTENTOR 90 LT REC.SELET. EMBALAGENS PAP/BRANCO	01	2021/09/17	48,63				48,63	12.50	12.50	2,04	2,04	46,59			
117	01	02	43373401	52081	CONTENTOR 90 LT REC.SELET. EMBALAGENS PAP/BRANCO	01	2021/09/17	48,63				48,63	12.50	12.50	2,04	2,04	46,59			
117	01	02	43373401	52082	CONTENTOR 90 LT REC.SELET. EMBALAGENS PAP/BRANCO	01	2021/09/17	48,63				48,63	12.50	12.50	2,04	2,04	46,59			
117	01	02	43373401	52083	CONTENTOR 90 LT REC.SELET. EMBALAGENS PAP/BRANCO	01	2021/09/17	48,63				48,63	12.50	12.50	2,04	2,04	46,59			
117	01	02	43373401	52084	CONTENTOR 90 LT REC.SELET. EMBALAGENS PAP/BRANCO	01	2021/09/17	48,63				48,63	12.50	12.50	2,04	2,04	46,59			
117	01	02	43373401	52085	CONTENTOR 90 LT REC.SELET. EMBALAGENS PAP/BRANCO	01	2021/09/17	48,63				48,63	12.50	12.50	2,04	2,04	46,59			
117	01	02	43373401	52086	CONTENTOR 90 LT REC.SELET. EMBALAGENS PAP/BRANCO	01	2021/09/17	48,63				48,63	12.50	12.50	2,04	2,04	46,59			
117	01	02	43373401	52087	CONTENTOR 90 LT REC.SELET. EMBALAGENS PAP/BRANCO	01	2021/09/17	48,63				48,63	12.50	12.50	2,04	2,04	46,59			
117	01	02	43373401	52088	CONTENTOR 90 LT REC.SELET. EMBALAGENS PAP/BRANCO	01	2021/09/17	48,63				48,63	12.50	12.50	2,04	2,04	46,59			
117	01	02	43373401	52089	CONTENTOR 90 LT REC.SELET. EMBALAGENS PAP/BRANCO	01	2021/09/17	48,63				48,63	12.50	12.50	2,04	2,04	46,59			
117	01	02	43373401	52090	CONTENTOR 90 LT REC.SELET. EMBALAGENS PAP/BRANCO	01	2021/09/17	48,63				48,63	12.50	12.50	2,04	2,04	46,59			
117	01	02	43373401	52091	CONTENTOR 90 LT REC.SELET. EMBALAGENS PAP/BRANCO	01	2021/09/17	48,63				48,63	12.50	12.50	2,04	2,04	46,59			
117	01	02	43373401	52092	CONTENTOR 90 LT REC.SELET. EMBALAGENS PAP/BRANCO	01	2021/09/17	48,63				48,63	12.50	12.50	2,04	2,04	46,59			
117	01	02	43373401	52093	CONTENTOR 90 LT REC.SELET. EMBALAGENS PAP/BRANCO	01	2021/09/17	48,63				48,63	12.50	12.50	2,04	2,04	46,59			
117	01	02	43373401	52094	CONTENTOR 90 LT REC.SELET. EMBALAGENS PAP/BRANCO	01	2021/09/17	48,63				48,63	12.50	12.50	2,04	2,04	46,59			
117	01	02	43373401	52095	CONTENTOR 90 LT REC.SELET. EMBALAGENS PAP/BRANCO	01	2021/09/17	48,63				48,63	12.50	12.50	2,04	2,04	46,59			
117	01	02	43373401	52096	CONTENTOR 90 LT REC.SELET. EMBALAGENS PAP/BRANCO	01	2021/09/17	48,63				48,63	12.50	12.50	2,04	2,04	46,59			
117	01	02	43373401	52097	CONTENTOR 90 LT REC.SELET. EMBALAGENS PAP/BRANCO	01	2021/09/17	48,63				48,63	12.50	12.50	2,04	2,04	46,59			
117	01	02	43373401	52098	CONTENTOR 90 LT REC.SELET. EMBALAGENS PAP/BRANCO	01	2021/09/17	48,63				48,63	12.50	12.50	2,04	2,04	46,59			
117	01	02	43373401	52099	CONTENTOR 90 LT REC.SELET. EMBALAGENS PAP/BRANCO	01	2021/09/17	48,63				48,63	12.50	12.50	2,04	2,04	46,59			
117	01	02	43373401	52100	CONTENTOR 90 LT REC.SELET. EMBALAGENS PAP/BRANCO	01	2021/09/17	48,63				48,63	12.50	12.50	2,04	2,04	46,59			

TOTAL PARA A CONTA [43.3.7] :	151.513,72		151.513,72	13.339,43	13.339,43	138.174,29	
TOTAL (ACUMULADO) :	151.513,72		151.513,72	13.339,43	13.339,43	138.174,29	

IDENTIFICAÇÃO DO BEM						AQUISIÇÃO		ATIVO BRUTO	VARIAÇÃO PATRIMONIAL			Valor Patrimonial Actualizado	REINTEGRAÇÕES E AMORTIZAÇÕES				Valor Patrimonial Liquido	ALIENAÇÕES/ABATES/TRANSFER. (Valor Bruto do Abate)		
Cl.	Tipo	Bem	CC	Nr.Inv.	Descrição	Nat	Tipo Data	(Valor Aquisição)	T.	Data	Valor		Tx. I	Tx A.	Do Periodo	Acumuladados		T.	Valor	Data
117	01	02	43373401	52101	CONTENTOR 90 LT REC.SELET. EMBALAGENS PAP/BRANCO	01	2021/09/17	48,63				48,63	12.50	12.50	2,04	2,04	46,59			
117	01	02	43373401	52102	CONTENTOR 90 LT REC.SELET. EMBALAGENS PAP/BRANCO	01	2021/09/17	48,63				48,63	12.50	12.50	2,04	2,04	46,59			
117	01	02	43373401	52103	CONTENTOR 90 LT REC.SELET. EMBALAGENS PAP/BRANCO	01	2021/09/17	48,63				48,63	12.50	12.50	2,04	2,04	46,59			
117	01	02	43373401	52104	CONTENTOR 90 LT REC.SELET. EMBALAGENS PAP/BRANCO	01	2021/09/17	48,63				48,63	12.50	12.50	2,04	2,04	46,59			
117	01	02	43373401	52105	CONTENTOR 90 LT REC.SELET. EMBALAGENS PAP/BRANCO	01	2021/09/17	48,63				48,63	12.50	12.50	2,04	2,04	46,59			
117	01	02	43373401	52106	CONTENTOR 90 LT REC.SELET. EMBALAGENS PAP/BRANCO	01	2021/09/17	48,63				48,63	12.50	12.50	2,04	2,04	46,59			
117	01	02	43373401	52107	CONTENTOR 90 LT REC.SELET. EMBALAGENS PAP/BRANCO	01	2021/09/17	48,63				48,63	12.50	12.50	2,04	2,04	46,59			
117	01	02	43373401	52108	CONTENTOR 90 LT REC.SELET. EMBALAGENS PAP/BRANCO	01	2021/09/17	48,63				48,63	12.50	12.50	2,04	2,04	46,59			
117	01	02	43373401	52109	CONTENTOR 90 LT REC.SELET. EMBALAGENS PAP/BRANCO	01	2021/09/17	48,63				48,63	12.50	12.50	2,04	2,04	46,59			
117	01	02	43373401	52110	CONTENTOR 90 LT REC.SELET. EMBALAGENS PAP/BRANCO	01	2021/09/17	48,63				48,63	12.50	12.50	2,04	2,04	46,59			
117	01	02	43373401	52111	CONTENTOR 90 LT REC.SELET. EMBALAGENS PAP/BRANCO	01	2021/09/17	48,63				48,63	12.50	12.50	2,04	2,04	46,59			
117	01	02	43373401	52112	CONTENTOR 90 LT REC.SELET. EMBALAGENS PAP/BRANCO	01	2021/09/17	48,63				48,63	12.50	12.50	2,04	2,04	46,59			
117	01	02	43373401	52113	CONTENTOR 90 LT REC.SELET. EMBALAGENS PAP/BRANCO	01	2021/09/17	48,63				48,63	12.50	12.50	2,04	2,04	46,59			
117	01	02	43373401	52114	CONTENTOR 90 LT REC.SELET. EMBALAGENS PAP/BRANCO	01	2021/09/17	48,63				48,63	12.50	12.50	2,04	2,04	46,59			
117	01	02	43373401	52115	CONTENTOR 90 LT REC.SELET. EMBALAGENS PAP/BRANCO	01	2021/09/17	48,63				48,63	12.50	12.50	2,04	2,04	46,59			
117	01	02	43373401	52116	CONTENTOR 90 LT REC.SELET. EMBALAGENS PAP/BRANCO	01	2021/09/17	48,63				48,63	12.50	12.50	2,04	2,04	46,59			
117	01	02	43373401	52117	CONTENTOR 90 LT REC.SELET. EMBALAGENS PAP/BRANCO	01	2021/09/17	48,63				48,63	12.50	12.50	2,04	2,04	46,59			
117	01	02	43373401	52118	CONTENTOR 90 LT REC.SELET. EMBALAGENS PAP/BRANCO	01	2021/09/17	48,63				48,63	12.50	12.50	2,04	2,04	46,59			
117	01	02	43373401	52119	CONTENTOR 90 LT REC.SELET. EMBALAGENS PAP/BRANCO	01	2021/09/17	48,63				48,63	12.50	12.50	2,04	2,04	46,59			
117	01	02	43373401	52120	CONTENTOR 90 LT REC.SELET. EMBALAGENS PAP/BRANCO	01	2021/09/17	48,63				48,63	12.50	12.50	2,04	2,04	46,59			
117	01	02	43373401	52121	CONTENTOR 90 LT REC.SELET. EMBALAGENS PAP/BRANCO	01	2021/09/17	48,63				48,63	12.50	12.50	2,04	2,04	46,59			
117	01	02	43373401	52122	CONTENTOR 90 LT REC.SELET. EMBALAGENS PAP/BRANCO	01	2021/09/17	48,63				48,63	12.50	12.50	2,04	2,04	46,59			
117	01	02	43373401	52123	CONTENTOR 90 LT REC.SELET. EMBALAGENS PAP/BRANCO	01	2021/09/17	48,63				48,63	12.50	12.50	2,04	2,04	46,59			
117	01	02	43373401	52124	CONTENTOR 90 LT REC.SELET. EMBALAGENS PAP/BRANCO	01	2021/09/17	48,63				48,63	12.50	12.50	2,04	2,04	46,59			
117	01	02	43373401	52125	CONTENTOR 90 LT REC.SELET. EMBALAGENS PAP/BRANCO	01	2021/09/17	48,63				48,63	12.50	12.50	2,04	2,04	46,59			
117	01	02	43373401	52126	CONTENTOR 90 LT REC.SELET. EMBALAGENS PAP/BRANCO	01	2021/09/17	48,63				48,63	12.50	12.50	2,04	2,04	46,59			
117	01	02	43373401	52127	CONTENTOR 90 LT REC.SELET. EMBALAGENS PAP/BRANCO	01	2021/09/17	48,63				48,63	12.50	12.50	2,04	2,04	46,59			
117	01	02	43373401	52128	CONTENTOR 90 LT REC.SELET. EMBALAGENS PAP/BRANCO	01	2021/09/17	48,63				48,63	12.50	12.50	2,04	2,04	46,59			
117	01	02	43373401	52129	CONTENTOR 90 LT REC.SELET. EMBALAGENS PAP/BRANCO	01	2021/09/17	48,63				48,63	12.50	12.50	2,04	2,04	46,59			
117	01	02	43373401	52130	CONTENTOR 90 LT REC.SELET. EMBALAGENS PAP/BRANCO	01	2021/09/17	48,63				48,63	12.50	12.50	2,04	2,04	46,59			
117	01	02	43373401	52131	CONTENTOR 90 LT REC.SELET. EMBALAGENS PAP/BRANCO	01	2021/09/17	48,63				48,63	12.50	12.50	2,04	2,04	46,59			
117	01	02	43373401	52132	CONTENTOR 90 LT REC.SELET. EMBALAGENS PAP/BRANCO	01	2021/09/17	48,63				48,63	12.50	12.50	2,04	2,04	46,59			
117	01	02	43373401	52133	CONTENTOR 90 LT REC.SELET. EMBALAGENS PAP/BRANCO	01	2021/09/17	48,63				48,63	12.50	12.50	2,04	2,04	46,59			
117	01	02	43373401	52134	CONTENTOR 90 LT REC.SELET. EMBALAGENS PAP/BRANCO	01	2021/09/17	48,63				48,63	12.50	12.50	2,04	2,04	46,59			
117	01	02	43373401	52135	CONTENTOR 90 LT REC.SELET. EMBALAGENS PAP/BRANCO	01	2021/09/17	48,63				48,63	12.50	12.50	2,04	2,04	46,59			
117	01	02	43373401	52136	CONTENTOR 90 LT REC.SELET. EMBALAGENS PAP/BRANCO	01	2021/09/17	48,63				48,63	12.50	12.50	2,04	2,04	46,59			
117	01	02	43373401	52137	CONTENTOR 90 LT REC.SELET. EMBALAGENS PAP/BRANCO	01	2021/09/17	48,63				48,63	12.50	12.50	2,04	2,04	46,59			

TOTAL PARA A CONTA [43.3.7] :	153.313,03		153.313,03	13.414,91	13.414,91	139.898,12		
TOTAL (ACUMULADO) :	153.313,03		153.313,03	13.414,91	13.414,91	139.898,12		

IDENTIFICAÇÃO DO BEM						AQUISIÇÃO		ATIVO BRUTO	VARIAÇÃO PATRIMONIAL			Valor Patrimonial Actualizado	REINTEGRAÇÕES E AMORTIZAÇÕES				Valor Patrimonial Liquido	ALIENAÇÕES/ABATES/TRANSFER. (Valor Bruto do Abate)		
Cl.	Tipo	Bem	CC	Nr.Inv.	Descrição	Nat	Tipo Data	(Valor Aquisição)	T.	Data	Valor		Tx. I	Tx A.	Do Periodo	Acumuladados		T.	Valor	Data
117	01	02	43373401	52138	CONTENTOR 90 LT REC.SELET. EMBALAGENS PAP/BRANCO	01	2021/09/17	48,63				48,63	12.50	12.50	2,04	2,04	46,59			
117	01	02	43373401	52139	CONTENTOR 90 LT REC.SELET. EMBALAGENS PAP/BRANCO	01	2021/09/17	48,63				48,63	12.50	12.50	2,04	2,04	46,59			
117	01	02	43373401	52140	CONTENTOR 90 LT REC.SELET. EMBALAGENS PAP/BRANCO	01	2021/09/17	48,63				48,63	12.50	12.50	2,04	2,04	46,59			
117	01	02	43373401	52141	CONTENTOR 90 LT REC.SELET. EMBALAGENS PAP/BRANCO	01	2021/09/17	48,63				48,63	12.50	12.50	2,04	2,04	46,59			
117	01	02	43373401	52142	CONTENTOR 90 LT REC.SELET. EMBALAGENS PAP/BRANCO	01	2021/09/17	48,63				48,63	12.50	12.50	2,04	2,04	46,59			
117	01	02	43373401	52143	CONTENTOR 90 LT REC.SELET. EMBALAGENS PAP/BRANCO	01	2021/09/17	48,63				48,63	12.50	12.50	2,04	2,04	46,59			
117	01	02	43373401	52144	CONTENTOR 90 LT REC.SELET. EMBALAGENS PAP/BRANCO	01	2021/09/17	48,63				48,63	12.50	12.50	2,04	2,04	46,59			
117	01	02	43373401	52145	CONTENTOR 90 LT REC.SELET. EMBALAGENS PAP/BRANCO	01	2021/09/17	48,63				48,63	12.50	12.50	2,04	2,04	46,59			
117	01	02	43373401	52146	CONTENTOR 90 LT REC.SELET. EMBALAGENS PAP/BRANCO	01	2021/09/17	48,63				48,63	12.50	12.50	2,04	2,04	46,59			
117	01	02	43373401	52147	CONTENTOR 90 LT REC.SELET. EMBALAGENS PAP/BRANCO	01	2021/09/17	48,63				48,63	12.50	12.50	2,04	2,04	46,59			
117	01	02	43373401	52148	CONTENTOR 90 LT REC.SELET. EMBALAGENS PAP/BRANCO	01	2021/09/17	48,63				48,63	12.50	12.50	2,04	2,04	46,59			
117	01	02	43373401	52149	CONTENTOR 90 LT REC.SELET. EMBALAGENS PAP/BRANCO	01	2021/09/17	48,63				48,63	12.50	12.50	2,04	2,04	46,59			
117	01	02	43373401	52150	CONTENTOR 90 LT REC.SELET. EMBALAGENS PAP/BRANCO	01	2021/09/17	48,63				48,63	12.50	12.50	2,04	2,04	46,59			
117	01	02	43373401	52151	CONTENTOR 90 LT REC.SELET. EMBALAGENS PAP/BRANCO	01	2021/09/17	48,63				48,63	12.50	12.50	2,04	2,04	46,59			
117	01	02	43373401	52152	CONTENTOR 90 LT REC.SELET. EMBALAGENS PAP/BRANCO	01	2021/09/17	48,63				48,63	12.50	12.50	2,04	2,04	46,59			
117	01	02	43373401	52153	CONTENTOR 90 LT REC.SELET. EMBALAGENS PAP/BRANCO	01	2021/09/17	48,63				48,63	12.50	12.50	2,04	2,04	46,59			
117	01	02	43373401	52154	CONTENTOR 90 LT REC.SELET. EMBALAGENS PAP/BRANCO	01	2021/09/17	48,63				48,63	12.50	12.50	2,04	2,04	46,59			
117	01	02	43373401	52155	CONTENTOR 90 LT REC.SELET. EMBALAGENS PAP/BRANCO	01	2021/09/17	48,63				48,63	12.50	12.50	2,04	2,04	46,59			
117	01	02	43373401	52156	CONTENTOR 90 LT REC.SELET. EMBALAGENS PAP/BRANCO	01	2021/09/17	48,63				48,63	12.50	12.50	2,04	2,04	46,59			
117	01	02	43373401	52157	CONTENTOR 90 LT REC.SELET. EMBALAGENS PAP/BRANCO	01	2021/09/17	48,63				48,63	12.50	12.50	2,04	2,04	46,59			
117	01	02	43373401	52158	CONTENTOR 90 LT REC.SELET. EMBALAGENS PAP/BRANCO	01	2021/09/17	48,63				48,63	12.50	12.50	2,04	2,04	46,59			
117	01	02	43373401	52159	CONTENTOR 90 LT REC.SELET. EMBALAGENS PAP/BRANCO	01	2021/09/17	48,63				48,63	12.50	12.50	2,04	2,04	46,59			
117	01	02	43373401	52160	CONTENTOR 90 LT REC.SELET. EMBALAGENS PAP/BRANCO	01	2021/09/17	48,63				48,63	12.50	12.50	2,04	2,04	46,59			
117	01	02	43373401	52161	CONTENTOR 90 LT REC.SELET. EMBALAGENS PAP/BRANCO	01	2021/09/17	48,63				48,63	12.50	12.50	2,04	2,04	46,59			
117	01	02	43373401	52162	CONTENTOR 90 LT REC.SELET. EMBALAGENS PAP/BRANCO	01	2021/09/17	48,63				48,63	12.50	12.50	2,04	2,04	46,59			
117	01	02	43373401	52163	CONTENTOR 90 LT REC.SELET. EMBALAGENS PAP/BRANCO	01	2021/09/17	48,63				48,63	12.50	12.50	2,04	2,04	46,59			
117	01	02	43373401	52164	CONTENTOR 90 LT REC.SELET. EMBALAGENS PAP/BRANCO	01	2021/09/17	48,63				48,63	12.50	12.50	2,04	2,04	46,59			
117	01	02	43373401	52165	CONTENTOR 90 LT REC.SELET. EMBALAGENS PAP/BRANCO	01	2021/09/17	48,63				48,63	12.50	12.50	2,04	2,04	46,59			
117	01	02	43373401	52166	CONTENTOR 90 LT REC.SELET. EMBALAGENS PAP/BRANCO	01	2021/09/17	48,63				48,63	12.50	12.50	2,04	2,04	46,59			
117	01	02	43373401	52167	CONTENTOR 90 LT REC.SELET. EMBALAGENS PAP/BRANCO	01	2021/09/17	48,63				48,63	12.50	12.50	2,04	2,04	46,59			
117	01	02	43373401	52168	CONTENTOR 90 LT REC.SELET. EMBALAGENS PAP/BRANCO	01	2021/09/17	48,63				48,63	12.50	12.50	2,04	2,04	46,59			
117	01	02	43373401	52169	CONTENTOR 90 LT REC.SELET. EMBALAGENS PAP/BRANCO	01	2021/09/17	48,63				48,63	12.50	12.50	2,04	2,04	46,59			
117	01	02	43373401	52170	CONTENTOR 90 LT REC.SELET. EMBALAGENS PAP/BRANCO	01	2021/09/17	48,63				48,63	12.50	12.50	2,04	2,04	46,59			
117	01	02	43373401	52171	CONTENTOR 90 LT REC.SELET. EMBALAGENS PAP/BRANCO	01	2021/09/17	48,63				48,63	12.50	12.50	2,04	2,04	46,59			
117	01	02	43373401	52172	CONTENTOR 90 LT REC.SELET. EMBALAGENS PAP/BRANCO	01	2021/09/17	48,63				48,63	12.50	12.50	2,04	2,04	46,59			
117	01	02	43373401	52173	CONTENTOR 90 LT REC.SELET. EMBALAGENS PAP/BRANCO	01	2021/09/17	48,63				48,63	12.50	12.50	2,04	2,04	46,59			
117	01	02	43373401	52174	CONTENTOR 90 LT REC.SELET. EMBALAGENS PAP/BRANCO	01	2021/09/17	48,63				48,63	12.50	12.50	2,04	2,04	46,59			

TOTAL PARA A CONTA [43.3.7] :	155.112,34		155.112,34	13.490,39	13.490,39	141.621,95		
TOTAL (ACUMULADO) :	155.112,34		155.112,34	13.490,39	13.490,39	141.621,95		

IDENTIFICAÇÃO DO BEM						AQUISIÇÃO		ATIVO BRUTO	VARIAÇÃO PATRIMONIAL			Valor Patrimonial Actualizado	REINTEGRAÇÕES E AMORTIZAÇÕES				Valor Patrimonial Liquido	ALIENAÇÕES/ABATES/TRANSFER. (Valor Bruto do Abate)		
Cl.	Tipo	Bem	CC	Nr.Inv.	Descrição	Nat	Tipo Data	(Valor Aquisição)	T.	Data	Valor		Tx. I	Tx A.	Do Periodo	Acumuladados		T.	Valor	Data
117	01	02	43373401	52175	CONTENTOR 90 LT REC.SELET. EMBALAGENS PAP/BRANCO	01	2021/09/17	48,63				48,63	12.50	12.50	2,04	2,04	46,59			
117	01	02	43373401	52176	CONTENTOR 90 LT REC.SELET. EMBALAGENS PAP/BRANCO	01	2021/09/17	48,63				48,63	12.50	12.50	2,04	2,04	46,59			
117	01	02	43373401	52177	CONTENTOR 90 LT REC.SELET. EMBALAGENS PAP/BRANCO	01	2021/09/17	48,63				48,63	12.50	12.50	2,04	2,04	46,59			
117	01	02	43373401	52178	CONTENTOR 90 LT REC.SELET. EMBALAGENS PAP/BRANCO	01	2021/09/17	48,63				48,63	12.50	12.50	2,04	2,04	46,59			
117	01	02	43373401	52179	CONTENTOR 90 LT REC.SELET. EMBALAGENS PAP/BRANCO	01	2021/09/17	48,63				48,63	12.50	12.50	2,04	2,04	46,59			
117	01	02	43373401	52180	CONTENTOR 90 LT REC.SELET. EMBALAGENS PAP/BRANCO	01	2021/09/17	48,63				48,63	12.50	12.50	2,04	2,04	46,59			
117	01	02	43373401	52181	CONTENTOR 90 LT REC.SELET. EMBALAGENS PAP/BRANCO	01	2021/09/17	48,63				48,63	12.50	12.50	2,04	2,04	46,59			
117	01	02	43373401	52182	CONTENTOR 90 LT REC.SELET. EMBALAGENS PAP/BRANCO	01	2021/09/17	48,63				48,63	12.50	12.50	2,04	2,04	46,59			
117	01	02	43373401	52183	CONTENTOR 90 LT REC.SELET. EMBALAGENS PAP/BRANCO	01	2021/09/17	48,63				48,63	12.50	12.50	2,04	2,04	46,59			
117	01	02	43373401	52184	CONTENTOR 90 LT REC.SELET. EMBALAGENS PAP/BRANCO	01	2021/09/17	48,63				48,63	12.50	12.50	2,04	2,04	46,59			
117	01	02	43373401	52185	CONTENTOR 90 LT REC.SELET. EMBALAGENS PAP/BRANCO	01	2021/09/17	48,63				48,63	12.50	12.50	2,04	2,04	46,59			
117	01	02	43373401	52186	CONTENTOR 90 LT REC.SELET. EMBALAGENS PAP/BRANCO	01	2021/09/17	48,63				48,63	12.50	12.50	2,04	2,04	46,59			
117	01	02	43373401	52187	CONTENTOR 90 LT REC.SELET. EMBALAGENS PAP/BRANCO	01	2021/09/17	48,63				48,63	12.50	12.50	2,04	2,04	46,59			
117	01	02	43373401	52188	CONTENTOR 90 LT REC.SELET. EMBALAGENS PAP/BRANCO	01	2021/09/17	48,63				48,63	12.50	12.50	2,04	2,04	46,59			
117	01	02	43373401	52189	CONTENTOR 90 LT REC.SELET. EMBALAGENS PAP/BRANCO	01	2021/09/17	48,63				48,63	12.50	12.50	2,04	2,04	46,59			
117	01	02	43373401	52190	CONTENTOR 90 LT REC.SELET. EMBALAGENS PAP/BRANCO	01	2021/09/17	48,63				48,63	12.50	12.50	2,04	2,04	46,59			
117	01	02	43373401	52191	CONTENTOR 90 LT REC.SELET. EMBALAGENS PAP/BRANCO	01	2021/09/17	48,63				48,63	12.50	12.50	2,04	2,04	46,59			
117	01	02	43373401	52192	CONTENTOR 90 LT REC.SELET. EMBALAGENS PAP/BRANCO	01	2021/09/17	48,63				48,63	12.50	12.50	2,04	2,04	46,59			
117	01	02	43373401	52193	CONTENTOR 90 LT REC.SELET. EMBALAGENS PAP/BRANCO	01	2021/09/17	48,63				48,63	12.50	12.50	2,04	2,04	46,59			
117	01	02	43373401	52194	CONTENTOR 90 LT REC.SELET. EMBALAGENS PAP/BRANCO	01	2021/09/17	48,63				48,63	12.50	12.50	2,04	2,04	46,59			
117	01	02	43373401	52195	CONTENTOR 90 LT REC.SELET. EMBALAGENS PAP/BRANCO	01	2021/09/17	48,63				48,63	12.50	12.50	2,04	2,04	46,59			
117	01	02	43373401	52196	CONTENTOR 90 LT REC.SELET. EMBALAGENS PAP/BRANCO	01	2021/09/17	48,63				48,63	12.50	12.50	2,04	2,04	46,59			
117	01	02	43373401	52197	CONTENTOR 90 LT REC.SELET. EMBALAGENS PAP/BRANCO	01	2021/09/17	48,63				48,63	12.50	12.50	2,04	2,04	46,59			
117	01	02	43373401	52198	CONTENTOR 90 LT REC.SELET. EMBALAGENS PAP/BRANCO	01	2021/09/17	48,63				48,63	12.50	12.50	2,04	2,04	46,59			
117	01	02	43373401	52199	CONTENTOR 90 LT REC.SELET. EMBALAGENS PAP/BRANCO	01	2021/09/17	48,63				48,63	12.50	12.50	2,04	2,04	46,59			
117	01	02	43373401	52200	CONTENTOR 90 LT REC.SELET. EMBALAGENS PAP/BRANCO	01	2021/09/17	48,63				48,63	12.50	12.50	2,04	2,04	46,59			
117	01	02	43373401	52201	CONTENTOR 90 LT REC.SELET. EMBALAGENS PAP/BRANCO	01	2021/09/17	48,63				48,63	12.50	12.50	2,04	2,04	46,59			
117	01	02	43373401	52202	CONTENTOR 90 LT REC.SELET. EMBALAGENS PAP/BRANCO	01	2021/09/17	48,63				48,63	12.50	12.50	2,04	2,04	46,59			
117	01	02	43373401	52203	CONTENTOR 90 LT REC.SELET. EMBALAGENS PAP/BRANCO	01	2021/09/17	48,63				48,63	12.50	12.50	2,04	2,04	46,59			
117	01	02	43373401	52204	CONTENTOR 90 LT REC.SELET. EMBALAGENS PAP/BRANCO	01	2021/09/17	48,63				48,63	12.50	12.50	2,04	2,04	46,59			
117	01	02	43373401	52205	CONTENTOR 90 LT REC.SELET. EMBALAGENS PAP/BRANCO	01	2021/09/17	48,63				48,63	12.50	12.50	2,04	2,04	46,59			
117	01	02	43373401	52206	CONTENTOR 90 LT REC.SELET. EMBALAGENS PAP/BRANCO	01	2021/09/17	48,63				48,63	12.50	12.50	2,04	2,04	46,59			
117	01	02	43373401	52207	CONTENTOR 90 LT REC.SELET. EMBALAGENS PAP/BRANCO	01	2021/09/17	48,63				48,63	12.50	12.50	2,04	2,04	46,59			
117	01	02	43373401	52208	CONTENTOR 90 LT REC.SELET. EMBALAGENS PAP/BRANCO	01	2021/09/17	48,63				48,63	12.50	12.50	2,04	2,04	46,59			
117	01	02	43373401	52209	CONTENTOR 90 LT REC.SELET. EMBALAGENS PAP/BRANCO	01	2021/09/17	48,63				48,63	12.50	12.50	2,04	2,04	46,59			
117	01	02	43373401	52210	CONTENTOR 90 LT REC.SELET. EMBALAGENS PAP/BRANCO	01	2021/09/17	48,63				48,63	12.50	12.50	2,04	2,04	46,59			
117	01	02	43373401	52211	CONTENTOR 90 LT REC.SELET. EMBALAGENS PAP/BRANCO	01	2021/09/17	48,63				48,63	12.50	12.50	2,04	2,04	46,59			

TOTAL PARA A CONTA [43.3.7] :	156.911,65		156.911,65	13.565,87	13.565,87	143.345,78		
TOTAL (ACUMULADO) :	156.911,65		156.911,65	13.565,87	13.565,87	143.345,78		

IDENTIFICAÇÃO DO BEM						AQUISIÇÃO			ATIVO BRUTO	VARIAÇÃO PATRIMONIAL			Valor Patrimonial Actualizado	REINTEGRAÇÕES E AMORTIZAÇÕES				Valor Patrimonial Liquido	ALIENAÇÕES/ABATES/TRANSFER. (Valor Bruto do Abate)		
Cl.	Tipo	Bem	CC	Nr.Inv.	Descrição	Nat	Tipo	Data	(Valor Aquisição)	T.	Data	Valor		Tx. I	Tx A.	Do Periodo	Acumuladados		T.	Valor	Data
117	01	02	43373401	52212	CONTENTOR 90 LT REC.SELET. EMBALAGENS PAP/BRANCO	01		2021/09/17	48,63				48,63	12.50	12.50	2,04	2,04	46,59			
117	01	02	43373401	52213	CONTENTOR 90 LT REC.SELET. EMBALAGENS PAP/BRANCO	01		2021/09/17	48,63				48,63	12.50	12.50	2,04	2,04	46,59			
117	01	02	43373401	52214	CONTENTOR 90 LT REC.SELET. EMBALAGENS PAP/BRANCO	01		2021/09/17	48,63				48,63	12.50	12.50	2,04	2,04	46,59			
117	01	02	43373401	52215	CONTENTOR 90 LT REC.SELET. EMBALAGENS PAP/BRANCO	01		2021/09/17	48,63				48,63	12.50	12.50	2,04	2,04	46,59			
117	01	02	43373401	52216	CONTENTOR 90 LT REC.SELET. EMBALAGENS PAP/BRANCO	01		2021/09/17	48,63				48,63	12.50	12.50	2,04	2,04	46,59			
117	01	02	43373401	52217	CONTENTOR 90 LT REC.SELET. EMBALAGENS PAP/BRANCO	01		2021/09/17	48,63				48,63	12.50	12.50	2,04	2,04	46,59			
117	01	02	43373401	52218	CONTENTOR 90 LT REC.SELET. EMBALAGENS PAP/BRANCO	01		2021/09/17	48,63				48,63	12.50	12.50	2,04	2,04	46,59			
117	01	02	43373401	52219	CONTENTOR 90 LT REC.SELET. EMBALAGENS PAP/BRANCO	01		2021/09/17	48,63				48,63	12.50	12.50	2,04	2,04	46,59			
117	01	02	43373401	52220	CONTENTOR 90 LT REC.SELET. EMBALAGENS PAP/BRANCO	01		2021/09/17	48,63				48,63	12.50	12.50	2,04	2,04	46,59			
117	01	02	43373401	52221	CONTENTOR 90 LT REC.SELET. EMBALAGENS PAP/BRANCO	01		2021/09/17	48,63				48,63	12.50	12.50	2,04	2,04	46,59			
117	01	02	43373401	52222	CONTENTOR 90 LT REC.SELET. EMBALAGENS PAP/BRANCO	01		2021/09/17	48,63				48,63	12.50	12.50	2,04	2,04	46,59			
117	01	02	43373401	52223	CONTENTOR 90 LT REC.SELET. EMBALAGENS PAP/BRANCO	01		2021/09/17	48,63				48,63	12.50	12.50	2,04	2,04	46,59			
117	01	02	43373401	52224	CONTENTOR 90 LT REC.SELET. EMBALAGENS PAP/BRANCO	01		2021/09/17	48,63				48,63	12.50	12.50	2,04	2,04	46,59			
117	01	02	43373401	52225	CONTENTOR 90 LT REC.SELET. EMBALAGENS PAP/BRANCO	01		2021/09/17	48,63				48,63	12.50	12.50	2,04	2,04	46,59			
117	01	02	43373401	52226	CONTENTOR 90 LT REC.SELET. EMBALAGENS PAP/BRANCO	01		2021/09/17	48,63				48,63	12.50	12.50	2,04	2,04	46,59			
117	01	02	43373401	52227	CONTENTOR 90 LT REC.SELET. EMBALAGENS PAP/BRANCO	01		2021/09/17	48,63				48,63	12.50	12.50	2,04	2,04	46,59			
117	01	02	43373401	52228	CONTENTOR 90 LT REC.SELET. EMBALAGENS PAP/BRANCO	01		2021/09/17	48,63				48,63	12.50	12.50	2,04	2,04	46,59			
117	01	02	43373401	52229	CONTENTOR 90 LT REC.SELET. EMBALAGENS PAP/BRANCO	01		2021/09/17	48,63				48,63	12.50	12.50	2,04	2,04	46,59			
117	01	02	43373401	52230	CONTENTOR 90 LT REC.SELET. EMBALAGENS PAP/BRANCO	01		2021/09/17	48,63				48,63	12.50	12.50	2,04	2,04	46,59			
117	01	02	43373401	52231	CONTENTOR 90 LT REC.SELET. EMBALAGENS PAP/BRANCO	01		2021/09/17	48,63				48,63	12.50	12.50	2,04	2,04	46,59			
117	01	02	43373401	52232	CONTENTOR 90 LT REC.SELET. EMBALAGENS PAP/BRANCO	01		2021/09/17	48,63				48,63	12.50	12.50	2,04	2,04	46,59			
117	01	02	43373401	52233	CONTENTOR 90 LT REC.SELET. EMBALAGENS PAP/BRANCO	01		2021/09/17	48,63				48,63	12.50	12.50	2,04	2,04	46,59			
117	01	02	43373401	52234	CONTENTOR 90 LT REC.SELET. EMBALAGENS PAP/BRANCO	01		2021/09/17	48,63				48,63	12.50	12.50	2,04	2,04	46,59			
117	01	02	43373401	52235	CONTENTOR 90 LT REC.SELET. EMBALAGENS PAP/BRANCO	01		2021/09/17	48,63				48,63	12.50	12.50	2,04	2,04	46,59			
117	01	02	43373401	52236	CONTENTOR 90 LT REC.SELET. EMBALAGENS PAP/BRANCO	01		2021/09/17	48,63				48,63	12.50	12.50	2,04	2,04	46,59			
117	01	02	43373401	52237	CONTENTOR 90 LT REC.SELET. EMBALAGENS PAP/BRANCO	01		2021/09/17	48,63				48,63	12.50	12.50	2,04	2,04	46,59			
117	01	02	43373401	52238	CONTENTOR 90 LT REC.SELET. EMBALAGENS PAP/BRANCO	01		2021/09/17	48,63				48,63	12.50	12.50	2,04	2,04	46,59			
117	01	02	43373401	52239	CONTENTOR 90 LT REC.SELET. EMBALAGENS PAP/BRANCO	01		2021/09/17	48,63				48,63	12.50	12.50	2,04	2,04	46,59			
117	01	02	43373401	52240	CONTENTOR 90 LT REC.SELET. EMBALAGENS PAP/BRANCO	01		2021/09/17	48,63				48,63	12.50	12.50	2,04	2,04	46,59			
117	01	02	43373401	52241	CONTENTOR 90 LT REC.SELET. EMBALAGENS PAP/BRANCO	01		2021/09/17	48,63				48,63	12.50	12.50	2,04	2,04	46,59			
117	01	02	43373401	52242	CONTENTOR 90 LT REC.SELET. EMBALAGENS PAP/BRANCO	01		2021/09/17	48,63				48,63	12.50	12.50	2,04	2,04	46,59			
117	01	02	43373401	52243	CONTENTOR 90 LT REC.SELET. EMBALAGENS PAP/BRANCO	01		2021/09/17	48,63				48,63	12.50	12.50	2,04	2,04	46,59			
117	01	02	43373401	52244	CONTENTOR 90 LT REC.SELET. EMBALAGENS PAP/BRANCO	01		2021/09/17	48,63				48,63	12.50	12.50	2,04	2,04	46,59			
117	01	02	43373401	52245	CONTENTOR 90 LT REC.SELET. EMBALAGENS PAP/BRANCO	01		2021/09/17	48,63				48,63	12.50	12.50	2,04	2,04	46,59			
117	01	02	43373401	52246	CONTENTOR 90 LT REC.SELET. EMBALAGENS PAP/BRANCO	01		2021/09/17	48,63				48,63	12.50	12.50	2,04	2,04	46,59			
117	01	02	43373401	52247	CONTENTOR 90 LT REC.SELET. EMBALAGENS PAP/BRANCO	01		2021/09/17	48,63				48,63	12.50	12.50	2,04	2,04	46,59			
117	01	02	43373401	52248	CONTENTOR 90 LT REC.SELET. EMBALAGENS PAP/BRANCO	01		2021/09/17	48,63				48,63	12.50	12.50	2,04	2,04	46,59			
					TOTAL PARA A CONTA [43.3.7] :				158.710,96				158.710,96			13.641,35	13.641,35	145.069,61			
					TOTAL (ACUMULADO) :				158.710,96				158.710,96			13.641,35	13.641,35	145.069,61			

IDENTIFICAÇÃO DO BEM						AQUISIÇÃO			ATIVO BRUTO	VARIAÇÃO PATRIMONIAL			Valor Patrimonial Actualizado	REINTEGRAÇÕES E AMORTIZAÇÕES				Valor Patrimonial Liquido	ALIENAÇÕES/ABATES/TRANSFER. (Valor Bruto do Abate)		
Cl.	Tipo	Bem	CC	Nr.Inv.	Descrição	Nat	Tipo	Data	(Valor Aquisição)	T.	Data	Valor		Tx. I	Tx A.	Do Periodo	Acumuladados		T.	Valor	Data
117	01	02	43373401	52249	CONTENTOR 90 LT REC.SELET. EMBALAGENS PAP/BRANCO	01		2021/09/17	48,63				48,63	12.50	12.50	2,04	2,04	46,59			
117	01	02	43373401	52250	CONTENTOR 90 LT REC.SELET. EMBALAGENS PAP/BRANCO	01		2021/09/17	48,63				48,63	12.50	12.50	2,04	2,04	46,59			
117	01	02	43373401	52251	CONTENTOR 90 LT REC.SELET. EMBALAGENS PAP/BRANCO	01		2021/09/17	48,63				48,63	12.50	12.50	2,04	2,04	46,59			
117	01	02	43373401	52252	CONTENTOR 90 LT REC.SELET. EMBALAGENS PAP/BRANCO	01		2021/09/17	48,63				48,63	12.50	12.50	2,04	2,04	46,59			
117	01	02	43373401	52253	CONTENTOR 90 LT REC.SELET. EMBALAGENS PAP/BRANCO	01		2021/09/17	48,63				48,63	12.50	12.50	2,04	2,04	46,59			
117	01	02	43373401	52254	CONTENTOR 90 LT REC.SELET. EMBALAGENS PAP/BRANCO	01		2021/09/17	48,63				48,63	12.50	12.50	2,04	2,04	46,59			
117	01	02	43373401	52255	CONTENTOR 90 LT REC.SELET. EMBALAGENS PAP/BRANCO	01		2021/09/17	48,63				48,63	12.50	12.50	2,04	2,04	46,59			
117	01	02	43373401	52256	CONTENTOR 90 LT REC.SELET. EMBALAGENS PAP/BRANCO	01		2021/09/17	48,63				48,63	12.50	12.50	2,04	2,04	46,59			
117	01	02	43373401	52257	CONTENTOR 90 LT REC.SELET. EMBALAGENS PAP/BRANCO	01		2021/09/17	48,63				48,63	12.50	12.50	2,04	2,04	46,59			
117	01	02	43373401	52258	CONTENTOR 90 LT REC.SELET. EMBALAGENS PAP/BRANCO	01		2021/09/17	48,63				48,63	12.50	12.50	2,04	2,04	46,59			
117	01	02	43373401	52259	CONTENTOR 90 LT REC.SELET. EMBALAGENS PAP/BRANCO	01		2021/09/17	48,63				48,63	12.50	12.50	2,04	2,04	46,59			
117	01	02	43373401	52260	CONTENTOR 90 LT REC.SELET. EMBALAGENS PAP/BRANCO	01		2021/09/17	48,63				48,63	12.50	12.50	2,04	2,04	46,59			
117	01	02	43373401	52261	CONTENTOR 90 LT REC.SELET. EMBALAGENS PAP/BRANCO	01		2021/09/17	48,63				48,63	12.50	12.50	2,04	2,04	46,59			
117	01	02	43373401	52262	CONTENTOR 90 LT REC.SELET. EMBALAGENS PAP/BRANCO	01		2021/09/17	48,63				48,63	12.50	12.50	2,04	2,04	46,59			
117	01	02	43373401	52263	CONTENTOR 90 LT REC.SELET. EMBALAGENS PAP/BRANCO	01		2021/09/17	48,63				48,63	12.50	12.50	2,04	2,04	46,59			
117	01	02	43373401	52264	CONTENTOR 90 LT REC.SELET. EMBALAGENS PAP/BRANCO	01		2021/09/17	48,63				48,63	12.50	12.50	2,04	2,04	46,59			
117	01	02	43373401	52265	CONTENTOR 90 LT REC.SELET. EMBALAGENS PAP/BRANCO	01		2021/09/17	48,63				48,63	12.50	12.50	2,04	2,04	46,59			
117	01	02	43373401	52266	CONTENTOR 90 LT REC.SELET. EMBALAGENS PAP/BRANCO	01		2021/09/17	48,63				48,63	12.50	12.50	2,04	2,04	46,59			
117	01	02	43373401	52267	CONTENTOR 90 LT REC.SELET. EMBALAGENS PAP/BRANCO	01		2021/09/17	48,63				48,63	12.50	12.50	2,04	2,04	46,59			
117	01	02	43373401	52268	CONTENTOR 90 LT REC.SELET. EMBALAGENS PAP/BRANCO	01		2021/09/17	48,63				48,63	12.50	12.50	2,04	2,04	46,59			
117	01	02	43373401	52269	CONTENTOR 90 LT REC.SELET. EMBALAGENS PAP/BRANCO	01		2021/09/17	48,63				48,63	12.50	12.50	2,04	2,04	46,59			
117	01	02	43373401	52270	CONTENTOR 90 LT REC.SELET. EMBALAGENS PAP/BRANCO	01		2021/09/17	48,63				48,63	12.50	12.50	2,04	2,04	46,59			
117	01	02	43373401	52271	CONTENTOR 90 LT REC.SELET. EMBALAGENS PAP/BRANCO	01		2021/09/17	48,63				48,63	12.50	12.50	2,04	2,04	46,59			
117	01	02	43373401	52272	CONTENTOR 90 LT REC.SELET. EMBALAGENS PAP/BRANCO	01		2021/09/17	48,63				48,63	12.50	12.50	2,04	2,04	46,59			
117	01	02	43373401	52273	CONTENTOR 90 LT REC.SELET. EMBALAGENS PAP/BRANCO	01		2021/09/17	48,63				48,63	12.50	12.50	2,04	2,04	46,59			
117	01	02	43373401	52274	CONTENTOR 90 LT REC.SELET. EMBALAGENS PAP/BRANCO	01		2021/09/17	48,63				48,63	12.50	12.50	2,04	2,04	46,59			
117	01	02	43373401	52275	CONTENTOR 90 LT REC.SELET. EMBALAGENS PAP/BRANCO	01		2021/09/17	48,63				48,63	12.50	12.50	2,04	2,04	46,59			
117	01	02	43373401	52276	CONTENTOR 90 LT REC.SELET. EMBALAGENS PAP/BRANCO	01		2021/09/17	48,63				48,63	12.50	12.50	2,04	2,04	46,59			
117	01	02	43373401	52277	CONTENTOR 90 LT REC.SELET. EMBALAGENS PAP/BRANCO	01		2021/09/17	48,63				48,63	12.50	12.50	2,04	2,04	46,59			
117	01	02	43373401	52278	CONTENTOR 90 LT REC.SELET. EMBALAGENS PAP/BRANCO	01		2021/09/17	48,63				48,63	12.50	12.50	2,04	2,04	46,59			
117	01	02	43373401	52279	CONTENTOR 90 LT REC.SELET. EMBALAGENS PAP/BRANCO	01		2021/09/17	48,63				48,63	12.50	12.50	2,04	2,04	46,59			
117	01	02	43373401	52280	CONTENTOR 90 LT REC.SELET. EMBALAGENS PAP/BRANCO	01		2021/09/17	48,63				48,63	12.50	12.50	2,04	2,04	46,59			
117	01	02	43373401	52281	CONTENTOR 90 LT REC.SELET. EMBALAGENS PAP/BRANCO	01		2021/09/17	48,63				48,63	12.50	12.50	2,04	2,04	46,59			
117	01	02	43373401	52282	CONTENTOR 90 LT REC.SELET. EMBALAGENS PAP/BRANCO	01		2021/09/17	48,63				48,63	12.50	12.50	2,04	2,04	46,59			
117	01	02	43373401	52283	CONTENTOR 90 LT REC.SELET. EMBALAGENS PAP/BRANCO	01		2021/09/17	48,63				48,63	12.50	12.50	2,04	2,04	46,59			
117	01	02	43373401	52284	CONTENTOR 90 LT REC.SELET. EMBALAGENS PAP/BRANCO	01		2021/09/17	48,63				48,63	12.50	12.50	2,04	2,04	46,59			
117	01	02	43373401	52285	CONTENTOR 90 LT REC.SELET. EMBALAGENS PAP/BRANCO	01		2021/09/17	48,63				48,63	12.50	12.50	2,04	2,04	46,59			
					TOTAL PARA A CONTA [43.3.7] :				160.510,27				160.510,27			13.716,83	13.716,83	146.793,44			
					TOTAL (ACUMULADO) :				160.510,27				160.510,27			13.716,83	13.716,83	146.793,44			

IDENTIFICAÇÃO DO BEM						AQUISIÇÃO			ATIVO BRUTO	VARIAÇÃO PATRIMONIAL			Valor Patrimonial Actualizado	REINTEGRAÇÕES E AMORTIZAÇÕES				Valor Patrimonial Liquido	ALIENAÇÕES/ABATES/TRANSFER. (Valor Bruto do Abate)		
Cl.	Tipo	Bem	CC	Nr.Inv.	Descrição	Nat	Tipo	Data	(Valor Aquisição)	T.	Data	Valor		Tx. I	Tx A.	Do Periodo	Acumuladados		T.	Valor	Data
117	01	02	43373401	52286	CONTENTOR 90 LT REC.SELET. EMBALAGENS PAP/BRANCO	01		2021/09/17	48,63				48,63	12.50	12.50	2,04	2,04	46,59			
117	01	02	43373401	52287	CONTENTOR 90 LT REC.SELET. EMBALAGENS PAP/BRANCO	01		2021/09/17	48,63				48,63	12.50	12.50	2,04	2,04	46,59			
117	01	02	43373401	52288	CONTENTOR 90 LT REC.SELET. EMBALAGENS PAP/BRANCO	01		2021/09/17	48,63				48,63	12.50	12.50	2,04	2,04	46,59			
117	01	02	43373401	52289	CONTENTOR 90 LT REC.SELET. EMBALAGENS PAP/BRANCO	01		2021/09/17	48,63				48,63	12.50	12.50	2,04	2,04	46,59			
117	01	02	43373401	52290	CONTENTOR 90 LT REC.SELET. EMBALAGENS PAP/BRANCO	01		2021/09/17	48,63				48,63	12.50	12.50	2,04	2,04	46,59			
117	01	02	43373401	52291	CONTENTOR 90 LT REC.SELET. EMBALAGENS PAP/BRANCO	01		2021/09/17	48,63				48,63	12.50	12.50	2,04	2,04	46,59			
117	01	02	43373401	52292	CONTENTOR 90 LT REC.SELET. EMBALAGENS PAP/BRANCO	01		2021/09/17	48,63				48,63	12.50	12.50	2,04	2,04	46,59			
117	01	02	43373401	52293	CONTENTOR 90 LT REC.SELET. EMBALAGENS PAP/BRANCO	01		2021/09/17	48,63				48,63	12.50	12.50	2,04	2,04	46,59			
117	01	02	43373401	52294	CONTENTOR 90 LT REC.SELET. EMBALAGENS PAP/BRANCO	01		2021/09/17	52,64				52,64	12.50	12.50	2,20	2,20	50,44			
117	01	02	43373401	52295	CONTENTOR 90 LT REC.SELET. EMBALAGENS PAP/BRANCO	01		2021/09/17	48,63				48,63	12.50	12.50	2,04	2,04	46,59			
117	01	02	43373401	52296	CONTENTOR 90 LT REC.SELET. EMBALAGENS PAP/BRANCO	01		2021/09/17	48,63				48,63	12.50	12.50	2,04	2,04	46,59			
117	01	02	43373401	52297	CONTENTOR 90 LT REC.SELET. EMBALAGENS PAP/BRANCO	01		2021/09/17	48,63				48,63	12.50	12.50	2,04	2,04	46,59			
117	01	02	43373401	52298	CONTENTOR 90 LT REC.SELET. EMBALAGENS PAP/BRANCO	01		2021/09/17	48,63				48,63	12.50	12.50	2,04	2,04	46,59			
117	01	02	43373401	52299	CONTENTOR 90 LT REC.SELET. EMBALAGENS PAP/BRANCO	01		2021/09/17	48,63				48,63	12.50	12.50	2,04	2,04	46,59			
117	01	02	43373401	52300	CONTENTOR 90 LT REC.SELET. EMBALAGENS PAP/BRANCO	01		2021/09/17	48,63				48,63	12.50	12.50	2,04	2,04	46,59			
117	01	02	43373401	52301	CONTENTOR 90 LT REC.SELET. EMBALAGENS PAP/BRANCO	01		2021/09/17	48,63				48,63	12.50	12.50	2,04	2,04	46,59			
117	01	02	43373401	52302	CONTENTOR 90 LT REC.SELET. EMBALAGENS PAP/BRANCO	01		2021/09/17	48,63				48,63	12.50	12.50	2,04	2,04	46,59			
117	01	02	43373401	52303	CONTENTOR 90 LT REC.SELET. EMBALAGENS PAP/BRANCO	01		2021/09/17	48,63				48,63	12.50	12.50	2,04	2,04	46,59			
117	01	02	43373401	52304	CONTENTOR 90 LT REC.SELET. EMBALAGENS PAP/BRANCO	01		2021/09/17	48,63				48,63	12.50	12.50	2,04	2,04	46,59			
117	01	02	43373401	52305	CONTENTOR 90 LT REC.SELET. EMBALAGENS PAP/BRANCO	01		2021/09/17	48,63				48,63	12.50	12.50	2,04	2,04	46,59			
117	01	02	43373401	52306	CONTENTOR 90 LT REC.SELET. EMBALAGENS PAP/BRANCO	01		2021/09/17	48,63				48,63	12.50	12.50	2,04	2,04	46,59			
117	01	02	43373401	52307	CONTENTOR 90 LT REC.SELET. EMBALAGENS PAP/BRANCO	01		2021/09/17	48,63				48,63	12.50	12.50	2,04	2,04	46,59			
117	01	02	43373401	52308	CONTENTOR 90 LT REC.SELET. EMBALAGENS PAP/BRANCO	01		2021/09/17	48,63				48,63	12.50	12.50	2,04	2,04	46,59			
117	01	02	43373401	52309	CONTENTOR 90 LT REC.SELET. EMBALAGENS PAP/BRANCO	01		2021/09/17	48,63				48,63	12.50	12.50	2,04	2,04	46,59			
117	01	02	43373401	52310	CONTENTOR 90 LT REC.SELET. EMBALAGENS PAP/BRANCO	01		2021/09/17	48,63				48,63	12.50	12.50	2,04	2,04	46,59			
117	01	02	43373401	52311	CONTENTOR 90 LT REC.SELET. EMBALAGENS PAP/BRANCO	01		2021/09/17	48,63				48,63	12.50	12.50	2,04	2,04	46,59			
117	01	02	43373401	52312	CONTENTOR 90 LT REC.SELET. EMBALAGENS PAP/BRANCO	01		2021/09/17	48,63				48,63	12.50	12.50	2,04	2,04	46,59			
117	01	02	43373401	52313	CONTENTOR 90 LT REC.SELET. EMBALAGENS PAP/BRANCO	01		2021/09/17	48,63				48,63	12.50	12.50	2,04	2,04	46,59			
117	01	02	43373401	52314	CONTENTOR 90 LT REC.SELET. EMBALAGENS PAP/BRANCO	01		2021/09/17	48,63				48,63	12.50	12.50	2,04	2,04	46,59			
117	01	02	43373401	52315	CONTENTOR 90 LT REC.SELET. EMBALAGENS PAP/BRANCO	01		2021/09/17	48,63				48,63	12.50	12.50	2,04	2,04	46,59			
117	01	02	43373401	52316	CONTENTOR 90 LT REC.SELET. EMBALAGENS PAP/BRANCO	01		2021/09/17	48,63				48,63	12.50	12.50	2,04	2,04	46,59			
117	01	02	43373401	52317	CONTENTOR 90 LT REC.SELET. EMBALAGENS PAP/BRANCO	01		2021/09/17	48,63				48,63	12.50	12.50	2,04	2,04	46,59			
117	01	02	43373401	52318	CONTENTOR 90 LT REC.SELET. EMBALAGENS PAP/BRANCO	01		2021/09/17	48,63				48,63	12.50	12.50	2,04	2,04	46,59			
117	01	02	43373401	52319	CONTENTOR 90 LT REC.SELET. EMBALAGENS PAP/BRANCO	01		2021/09/17	48,63				48,63	12.50	12.50	2,04	2,04	46,59			
117	01	02	43373401	52320	CONTENTOR 90 LT REC.SELET. EMBALAGENS PAP/BRANCO	01		2021/09/17	48,63				48,63	12.50	12.50	2,04	2,04	46,59			
117	01	02	43373401	52321	CONTENTOR 90 LT REC.SELET. EMBALAGENS PAP/BRANCO	01		2021/09/17	48,63				48,63	12.50	12.50	2,04	2,04	46,59			
117	01	02	43373401	52322	CONTENTOR 90 LT REC.SELET. EMBALAGENS PAP/BRANCO	01		2021/09/17	48,63				48,63	12.50	12.50	2,04	2,04	46,59			

TOTAL PARA A CONTA [43.3.7] :	162.313,59		162.313,59	13.792,47	13.792,47	148.521,12		
TOTAL (ACUMULADO) :	162.313,59		162.313,59	13.792,47	13.792,47	148.521,12		

IDENTIFICAÇÃO DO BEM						AQUISIÇÃO		ATIVO BRUTO	VARIAÇÃO PATRIMONIAL			Valor Patrimonial Actualizado	REINTEGRAÇÕES E AMORTIZAÇÕES				Valor Patrimonial Liquido	ALIENAÇÕES/ABATES/TRANSFER. (Valor Bruto do Abate)		
Cl.	Tipo	Bem	CC	Nr.Inv.	Descrição	Nat	Tipo Data	(Valor Aquisição)	T.	Data	Valor		Tx. I	Tx A.	Do Periodo	Acumuladados		T.	Valor	Data
117	01	02	43373401	52323	CONTENTOR 90 LT REC.SELET. EMBALAGENS PAP/BRANCO	01	2021/09/17	48,63				48,63	12.50	12.50	2,04	2,04	46,59			
117	01	02	43373401	52324	CONTENTOR 90 LT REC.SELET. EMBALAGENS PAP/BRANCO	01	2021/09/17	48,63				48,63	12.50	12.50	2,04	2,04	46,59			
117	01	02	43373401	52325	CONTENTOR 90 LT REC.SELET. EMBALAGENS PAP/BRANCO	01	2021/09/17	48,63				48,63	12.50	12.50	2,04	2,04	46,59			
117	01	02	43373401	52326	CONTENTOR 90 LT REC.SELET. EMBALAGENS PAP/BRANCO	01	2021/09/17	48,63				48,63	12.50	12.50	2,04	2,04	46,59			
117	01	02	43373401	52327	CONTENTOR 90 LT REC.SELET. EMBALAGENS PAP/BRANCO	01	2021/09/17	48,63				48,63	12.50	12.50	2,04	2,04	46,59			
117	01	02	43373401	52328	CONTENTOR 90 LT REC.SELET. EMBALAGENS PAP/BRANCO	01	2021/09/17	48,63				48,63	12.50	12.50	2,04	2,04	46,59			
117	01	02	43373401	52329	CONTENTOR 90 LT REC.SELET. EMBALAGENS PAP/BRANCO	01	2021/09/17	48,63				48,63	12.50	12.50	2,04	2,04	46,59			
117	01	02	43373401	52330	CONTENTOR 90 LT REC.SELET. EMBALAGENS PAP/BRANCO	01	2021/09/17	48,63				48,63	12.50	12.50	2,04	2,04	46,59			
117	01	02	43373401	52331	CONTENTOR 90 LT REC.SELET. EMBALAGENS PAP/BRANCO	01	2021/09/17	48,63				48,63	12.50	12.50	2,04	2,04	46,59			
117	01	02	43373401	52332	CONTENTOR 90 LT REC.SELET. EMBALAGENS PAP/BRANCO	01	2021/09/17	48,63				48,63	12.50	12.50	2,04	2,04	46,59			
117	01	02	43373401	52333	CONTENTOR 90 LT REC.SELET. EMBALAGENS PAP/BRANCO	01	2021/09/17	48,63				48,63	12.50	12.50	2,04	2,04	46,59			
117	01	02	43373401	52334	CONTENTOR 90 LT REC.SELET. EMBALAGENS PAP/BRANCO	01	2021/09/17	48,63				48,63	12.50	12.50	2,04	2,04	46,59			
117	01	02	43373401	52335	CONTENTOR 90 LT REC.SELET. EMBALAGENS PAP/BRANCO	01	2021/09/17	48,63				48,63	12.50	12.50	2,04	2,04	46,59			
117	01	02	43373401	52336	CONTENTOR 90 LT REC.SELET. EMBALAGENS PAP/BRANCO	01	2021/09/17	48,63				48,63	12.50	12.50	2,04	2,04	46,59			
117	01	02	43373401	52337	CONTENTOR 90 LT REC.SELET. EMBALAGENS PAP/BRANCO	01	2021/09/17	48,63				48,63	12.50	12.50	2,04	2,04	46,59			
117	01	02	43373401	52338	CONTENTOR 90 LT REC.SELET. EMBALAGENS PAP/BRANCO	01	2021/09/17	48,63				48,63	12.50	12.50	2,04	2,04	46,59			
117	01	02	43373401	52339	CONTENTOR 90 LT REC.SELET. EMBALAGENS PAP/BRANCO	01	2021/09/17	48,63				48,63	12.50	12.50	2,04	2,04	46,59			
117	01	02	43373401	52340	CONTENTOR 90 LT REC.SELET. EMBALAGENS PAP/BRANCO	01	2021/09/17	48,63				48,63	12.50	12.50	2,04	2,04	46,59			
117	01	02	43373401	52341	CONTENTOR 90 LT REC.SELET. EMBALAGENS PAP/BRANCO	01	2021/09/17	48,63				48,63	12.50	12.50	2,04	2,04	46,59			
117	01	02	43373401	52342	CONTENTOR 90 LT REC.SELET. EMBALAGENS PAP/BRANCO	01	2021/09/17	48,63				48,63	12.50	12.50	2,04	2,04	46,59			
117	01	02	43373401	52343	CONTENTOR 90 LT REC.SELET. EMBALAGENS PAP/BRANCO	01	2021/09/17	48,63				48,63	12.50	12.50	2,04	2,04	46,59			
117	01	02	43373401	52344	CONTENTOR 90 LT REC.SELET. EMBALAGENS PAP/BRANCO	01	2021/09/17	48,63				48,63	12.50	12.50	2,04	2,04	46,59			
117	01	02	43373401	52345	CONTENTOR 90 LT REC.SELET. EMBALAGENS PAP/BRANCO	01	2021/09/17	48,63				48,63	12.50	12.50	2,04	2,04	46,59			
117	01	02	43373401	52346	CONTENTOR 90 LT REC.SELET. EMBALAGENS PAP/BRANCO	01	2021/09/17	48,63				48,63	12.50	12.50	2,04	2,04	46,59			
117	01	02	43373401	52347	CONTENTOR 90 LT REC.SELET. EMBALAGENS PAP/BRANCO	01	2021/09/17	48,63				48,63	12.50	12.50	2,04	2,04	46,59			
117	01	02	43373401	52348	CONTENTOR 90 LT REC.SELET. EMBALAGENS PAP/BRANCO	01	2021/09/17	48,63				48,63	12.50	12.50	2,04	2,04	46,59			
117	01	02	43373401	52349	CONTENTOR 90 LT REC.SELET. EMBALAGENS PAP/BRANCO	01	2021/09/17	48,63				48,63	12.50	12.50	2,04	2,04	46,59			
117	01	02	43373401	52350	CONTENTOR 90 LT REC.SELET. EMBALAGENS PAP/BRANCO	01	2021/09/17	48,63				48,63	12.50	12.50	2,04	2,04	46,59			
117	01	02	43373401	52351	CONTENTOR 90 LT REC.SELET. EMBALAGENS PAP/BRANCO	01	2021/09/17	48,63				48,63	12.50	12.50	2,04	2,04	46,59			
117	01	02	43373401	52352	CONTENTOR 90 LT REC.SELET. EMBALAGENS PAP/BRANCO	01	2021/09/17	48,63				48,63	12.50	12.50	2,04	2,04	46,59			
117	01	02	43373401	52353	CONTENTOR 90 LT REC.SELET. EMBALAGENS PAP/BRANCO	01	2021/09/17	48,63				48,63	12.50	12.50	2,04	2,04	46,59			
117	01	02	43373401	52354	CONTENTOR 90 LT REC.SELET. EMBALAGENS PAP/BRANCO	01	2021/09/17	48,63				48,63	12.50	12.50	2,04	2,04	46,59			
117	01	02	43373401	52355	CONTENTOR 90 LT REC.SELET. EMBALAGENS PAP/BRANCO	01	2021/09/17	48,63				48,63	12.50	12.50	2,04	2,04	46,59			
117	01	02	43373401	52356	CONTENTOR 90 LT REC.SELET. EMBALAGENS PAP/BRANCO	01	2021/09/17	48,63				48,63	12.50	12.50	2,04	2,04	46,59			
117	01	02	43373401	52357	CONTENTOR 90 LT REC.SELET. EMBALAGENS PAP/BRANCO	01	2021/09/17	48,63				48,63	12.50	12.50	2,04	2,04	46,59			
117	01	02	43373401	52358	CONTENTOR 90 LT REC.SELET. EMBALAGENS PAP/BRANCO	01	2021/09/17	48,63				48,63	12.50	12.50	2,04	2,04	46,59			
117	01	02	43373401	52359	CONTENTOR 90 LT REC.SELET. EMBALAGENS PAP/BRANCO	01	2021/09/17	48,63				48,63	12.50	12.50	2,04	2,04	46,59			
					TOTAL PARA A CONTA [43.3.7] :			164.112,90				164.112,90			13.867,95	13.867,95	150.244,95			
					TOTAL (ACUMULADO) :			164.112,90				164.112,90			13.867,95	13.867,95	150.244,95			

IDENTIFICAÇÃO DO BEM						AQUISIÇÃO		ATIVO BRUTO	VARIAÇÃO PATRIMONIAL			Valor Patrimonial Actualizado	REINTEGRAÇÕES E AMORTIZAÇÕES				Valor Patrimonial Liquido	ALIENAÇÕES/ABATES/TRANSFER. (Valor Bruto do Abate)		
Cl.	Tipo	Bem	CC	Nr.Inv.	Descrição	Nat	Tipo Data	(Valor Aquisição)	T.	Data	Valor		Tx. I	Tx A.	Do Periodo	Acumuladados		T.	Valor	Data
117	01	02	43373401	52360	CONTENTOR 90 LT REC.SELET. EMBALAGENS PAP/BRANCO	01	2021/09/17	48,63				48,63	12.50	12.50	2,04	2,04	46,59			
117	01	02	43373401	52361	CONTENTOR 90 LT REC.SELET. EMBALAGENS PAP/BRANCO	01	2021/09/17	48,63				48,63	12.50	12.50	2,04	2,04	46,59			
117	01	02	43373401	52362	CONTENTOR 90 LT REC.SELET. EMBALAGENS PAP/BRANCO	01	2021/09/17	48,63				48,63	12.50	12.50	2,04	2,04	46,59			
117	01	02	43373401	52363	CONTENTOR 90 LT REC.SELET. EMBALAGENS PAP/BRANCO	01	2021/09/17	48,63				48,63	12.50	12.50	2,04	2,04	46,59			
117	01	02	43373401	52364	CONTENTOR 90 LT REC.SELET. EMBALAGENS PAP/BRANCO	01	2021/09/17	48,63				48,63	12.50	12.50	2,04	2,04	46,59			
117	01	02	43373401	52365	CONTENTOR 90 LT REC.SELET. EMBALAGENS PAP/BRANCO	01	2021/09/17	48,63				48,63	12.50	12.50	2,04	2,04	46,59			
117	01	02	43373401	52366	CONTENTOR 90 LT REC.SELET. EMBALAGENS PAP/BRANCO	01	2021/09/17	48,63				48,63	12.50	12.50	2,04	2,04	46,59			
117	01	02	43373401	52367	CONTENTOR 90 LT REC.SELET. EMBALAGENS PAP/BRANCO	01	2021/09/17	48,63				48,63	12.50	12.50	2,04	2,04	46,59			
117	01	02	43373401	52368	CONTENTOR 90 LT REC.SELET. EMBALAGENS PAP/BRANCO	01	2021/09/17	48,63				48,63	12.50	12.50	2,04	2,04	46,59			
117	01	02	43373401	52369	CONTENTOR 90 LT REC.SELET. EMBALAGENS PAP/BRANCO	01	2021/09/17	48,63				48,63	12.50	12.50	2,04	2,04	46,59			
117	01	02	43373401	52370	CONTENTOR 90 LT REC.SELET. EMBALAGENS PAP/BRANCO	01	2021/09/17	48,63				48,63	12.50	12.50	2,04	2,04	46,59			
117	01	02	43373401	52371	CONTENTOR 90 LT REC.SELET. EMBALAGENS PAP/BRANCO	01	2021/09/17	48,63				48,63	12.50	12.50	2,04	2,04	46,59			
117	01	02	43373401	52372	CONTENTOR 90 LT REC.SELET. EMBALAGENS PAP/BRANCO	01	2021/09/17	48,63				48,63	12.50	12.50	2,04	2,04	46,59			
117	01	02	43373401	52373	CONTENTOR 90 LT REC.SELET. EMBALAGENS PAP/BRANCO	01	2021/09/17	48,63				48,63	12.50	12.50	2,04	2,04	46,59			
117	01	02	43373401	52374	CONTENTOR 90 LT REC.SELET. EMBALAGENS PAP/BRANCO	01	2021/09/17	48,63				48,63	12.50	12.50	2,04	2,04	46,59			
117	01	02	43373401	52375	CONTENTOR 90 LT REC.SELET. EMBALAGENS PAP/BRANCO	01	2021/09/17	48,63				48,63	12.50	12.50	2,04	2,04	46,59			
117	01	02	43373401	52376	CONTENTOR 90 LT REC.SELET. EMBALAGENS PAP/BRANCO	01	2021/09/17	48,63				48,63	12.50	12.50	2,04	2,04	46,59			
117	01	02	43373401	52377	CONTENTOR 90 LT REC.SELET. EMBALAGENS PAP/BRANCO	01	2021/09/17	48,63				48,63	12.50	12.50	2,04	2,04	46,59			
117	01	02	43373401	52378	CONTENTOR 90 LT REC.SELET. EMBALAGENS PAP/BRANCO	01	2021/09/17	48,63				48,63	12.50	12.50	2,04	2,04	46,59			
117	01	02	43373401	52379	CONTENTOR 90 LT REC.SELET. EMBALAGENS PAP/BRANCO	01	2021/09/17	48,63				48,63	12.50	12.50	2,04	2,04	46,59			
117	01	02	43373401	52380	CONTENTOR 90 LT REC.SELET. EMBALAGENS PAP/BRANCO	01	2021/09/17	48,63				48,63	12.50	12.50	2,04	2,04	46,59			
117	01	02	43373401	52381	CONTENTOR 90 LT REC.SELET. EMBALAGENS PAP/BRANCO	01	2021/09/17	48,63				48,63	12.50	12.50	2,04	2,04	46,59			
117	01	02	43373401	52382	CONTENTOR 90 LT REC.SELET. EMBALAGENS PAP/BRANCO	01	2021/09/17	48,63				48,63	12.50	12.50	2,04	2,04	46,59			
117	01	02	43373401	52383	CONTENTOR 90 LT REC.SELET. EMBALAGENS PAP/BRANCO	01	2021/09/17	48,63				48,63	12.50	12.50	2,04	2,04	46,59			
117	01	02	43373401	52384	CONTENTOR 90 LT REC.SELET. EMBALAGENS PAP/BRANCO	01	2021/09/17	48,63				48,63	12.50	12.50	2,04	2,04	46,59			
117	01	02	43373401	52385	CONTENTOR 90 LT REC.SELET. EMBALAGENS PAP/BRANCO	01	2021/09/17	48,63				48,63	12.50	12.50	2,04	2,04	46,59			
117	01	02	43373401	52386	CONTENTOR 90 LT REC.SELET. EMBALAGENS PAP/BRANCO	01	2021/09/17	48,63				48,63	12.50	12.50	2,04	2,04	46,59			
117	01	02	43373401	52387	CONTENTOR 90 LT REC.SELET. EMBALAGENS PAP/BRANCO	01	2021/09/17	48,63				48,63	12.50	12.50	2,04	2,04	46,59			
117	01	02	43373401	52388	CONTENTOR 90 LT REC.SELET. EMBALAGENS PAP/BRANCO	01	2021/09/17	48,63				48,63	12.50	12.50	2,04	2,04	46,59			
117	01	02	43373401	52389	CONTENTOR 90 LT REC.SELET. EMBALAGENS PAP/BRANCO	01	2021/09/17	48,63				48,63	12.50	12.50	2,04	2,04	46,59			
117	01	02	43373401	52390	CONTENTOR 90 LT REC.SELET. EMBALAGENS PAP/BRANCO	01	2021/09/17	48,63				48,63	12.50	12.50	2,04	2,04	46,59			
117	01	02	43373401	52391	CONTENTOR 90 LT REC.SELET. EMBALAGENS PAP/BRANCO	01	2021/09/17	48,63				48,63	12.50	12.50	2,04	2,04	46,59			
117	01	02	43373401	52392	CONTENTOR 90 LT REC.SELET. EMBALAGENS PAP/BRANCO	01	2021/09/17	48,63				48,63	12.50	12.50	2,04	2,04	46,59			
117	01	02	43373401	52393	CONTENTOR 90 LT REC.SELET. EMBALAGENS PAP/BRANCO	01	2021/09/17	48,63				48,63	12.50	12.50	2,04	2,04	46,59			
117	01	02	43373401	52394	CONTENTOR 90 LT REC.SELET. EMBALAGENS PAP/BRANCO	01	2021/09/17	48,63				48,63	12.50	12.50	2,04	2,04	46,59			
117	01	02	43373401	52395	CONTENTOR 90 LT REC.SELET. EMBALAGENS PAP/BRANCO	01	2021/09/17	48,63				48,63	12.50	12.50	2,04	2,04	46,59			
117	01	02	43373401	52396	CONTENTOR 90 LT REC.SELET. EMBALAGENS PAP/BRANCO	01	2021/09/17	48,63				48,63	12.50	12.50	2,04	2,04	46,59			
					TOTAL PARA A CONTA [43.3.7] :			165.912,21				165.912,21			13.943,43	13.943,43	151.968,78			
					TOTAL (ACUMULADO) :			165.912,21				165.912,21			13.943,43	13.943,43	151.968,78			

IDENTIFICAÇÃO DO BEM						AQUISIÇÃO			ATIVO BRUTO	VARIAÇÃO PATRIMONIAL			Valor Patrimonial Actualizado	REINTEGRAÇÕES E AMORTIZAÇÕES				Valor Patrimonial Liquido	ALIENAÇÕES/ABATES/TRANSFER. (Valor Bruto do Abate)		
Cl.	Tipo	Bem	CC	Nr.Inv.	Descrição	Nat	Tipo	Data	(Valor Aquisição)	T.	Data	Valor		Tx. I	Tx A.	Do Periodo	Acumuladados		T.	Valor	Data
117	01	02	43373401	52397	CONTENTOR 90 LT REC.SELET. EMBALAGENS PAP/BRANCO	01		2021/09/17	48,63				48,63	12.50	12.50	2,04	2,04	46,59			
117	01	02	43373401	52398	CONTENTOR 90 LT REC.SELET. EMBALAGENS PAP/BRANCO	01		2021/09/17	48,63				48,63	12.50	12.50	2,04	2,04	46,59			
117	01	02	43373401	52399	CONTENTOR 90 LT REC.SELET. EMBALAGENS PAP/BRANCO	01		2021/09/17	48,63				48,63	12.50	12.50	2,04	2,04	46,59			
117	01	02	43373401	52400	CONTENTOR 90 LT REC.SELET. EMBALAGENS PAP/BRANCO	01		2021/09/17	48,63				48,63	12.50	12.50	2,04	2,04	46,59			
117	01	02	43373401	52401	CONTENTOR 90 LT REC.SELET. EMBALAGENS PAP/BRANCO	01		2021/09/17	48,63				48,63	12.50	12.50	2,04	2,04	46,59			
117	01	02	43373401	52402	CONTENTOR 90 LT REC.SELET. EMBALAGENS PAP/BRANCO	01		2021/09/17	48,63				48,63	12.50	12.50	2,04	2,04	46,59			
117	01	02	43373401	52403	CONTENTOR 90 LT REC.SELET. EMBALAGENS PAP/BRANCO	01		2021/09/17	48,63				48,63	12.50	12.50	2,04	2,04	46,59			
117	01	02	43373401	52404	CONTENTOR 90 LT REC.SELET. EMBALAGENS PAP/BRANCO	01		2021/09/17	48,63				48,63	12.50	12.50	2,04	2,04	46,59			
117	01	02	43373401	52405	CONTENTOR 90 LT REC.SELET. EMBALAGENS PAP/BRANCO	01		2021/09/17	48,63				48,63	12.50	12.50	2,04	2,04	46,59			
117	01	02	43373401	52406	CONTENTOR 90 LT REC.SELET. EMBALAGENS PAP/BRANCO	01		2021/09/17	48,63				48,63	12.50	12.50	2,04	2,04	46,59			
117	01	02	43373401	52407	CONTENTOR 90 LT REC.SELET. EMBALAGENS PAP/BRANCO	01		2021/09/17	48,63				48,63	12.50	12.50	2,04	2,04	46,59			
117	01	02	43373401	52408	CONTENTOR 90 LT REC.SELET. EMBALAGENS PAP/BRANCO	01		2021/09/17	48,63				48,63	12.50	12.50	2,04	2,04	46,59			
117	01	02	43373401	52409	CONTENTOR 90 LT REC.SELET. EMBALAGENS PAP/BRANCO	01		2021/09/17	48,63				48,63	12.50	12.50	2,04	2,04	46,59			
117	01	02	43373401	52410	CONTENTOR 90 LT REC.SELET. EMBALAGENS PAP/BRANCO	01		2021/09/17	48,63				48,63	12.50	12.50	2,04	2,04	46,59			
117	01	02	43373401	52411	CONTENTOR 90 LT REC.SELET. EMBALAGENS PAP/BRANCO	01		2021/09/17	48,63				48,63	12.50	12.50	2,04	2,04	46,59			
117	01	02	43373401	52412	CONTENTOR 90 LT REC.SELET. EMBALAGENS PAP/BRANCO	01		2021/09/17	48,63				48,63	12.50	12.50	2,04	2,04	46,59			
117	01	02	43373401	52413	CONTENTOR 90 LT REC.SELET. EMBALAGENS PAP/BRANCO	01		2021/09/17	48,63				48,63	12.50	12.50	2,04	2,04	46,59			
117	01	02	43373401	52414	CONTENTOR 90 LT REC.SELET. EMBALAGENS PAP/BRANCO	01		2021/09/17	48,63				48,63	12.50	12.50	2,04	2,04	46,59			
117	01	02	43373401	52415	CONTENTOR 90 LT REC.SELET. EMBALAGENS PAP/BRANCO	01		2021/09/17	48,63				48,63	12.50	12.50	2,04	2,04	46,59			
117	01	02	43373401	52416	CONTENTOR 90 LT REC.SELET. EMBALAGENS PAP/BRANCO	01		2021/09/17	48,63				48,63	12.50	12.50	2,04	2,04	46,59			
117	01	02	43373401	52417	CONTENTOR 90 LT REC.SELET. EMBALAGENS PAP/BRANCO	01		2021/09/17	48,63				48,63	12.50	12.50	2,04	2,04	46,59			
117	01	02	43373401	52418	CONTENTOR 90 LT REC.SELET. EMBALAGENS PAP/BRANCO	01		2021/09/17	48,63				48,63	12.50	12.50	2,04	2,04	46,59			
117	01	02	43373401	52419	CONTENTOR 90 LT REC.SELET. EMBALAGENS PAP/BRANCO	01		2021/09/17	48,63				48,63	12.50	12.50	2,04	2,04	46,59			
117	01	02	43373401	52420	CONTENTOR 90 LT REC.SELET. EMBALAGENS PAP/BRANCO	01		2021/09/17	48,63				48,63	12.50	12.50	2,04	2,04	46,59			
117	01	02	43373401	52421	CONTENTOR 90 LT REC.SELET. EMBALAGENS PAP/BRANCO	01		2021/09/17	48,63				48,63	12.50	12.50	2,04	2,04	46,59			
117	01	02	43373401	52422	CONTENTOR 90 LT REC.SELET. EMBALAGENS PAP/BRANCO	01		2021/09/17	48,63				48,63	12.50	12.50	2,04	2,04	46,59			
117	01	02	43373401	52423	CONTENTOR 90 LT REC.SELET. EMBALAGENS PAP/BRANCO	01		2021/09/17	48,63				48,63	12.50	12.50	2,04	2,04	46,59			
117	01	02	43373401	52424	CONTENTOR 90 LT REC.SELET. EMBALAGENS PAP/BRANCO	01		2021/09/17	48,63				48,63	12.50	12.50	2,04	2,04	46,59			
117	01	02	43373401	52425	CONTENTOR 90 LT REC.SELET. EMBALAGENS PAP/BRANCO	01		2021/09/17	48,63				48,63	12.50	12.50	2,04	2,04	46,59			
117	01	02	43373401	52426	CONTENTOR 90 LT REC.SELET. EMBALAGENS PAP/BRANCO	01		2021/09/17	48,63				48,63	12.50	12.50	2,04	2,04	46,59			
117	01	02	43373401	52427	CONTENTOR 90 LT REC.SELET. EMBALAGENS PAP/BRANCO	01		2021/09/17	48,63				48,63	12.50	12.50	2,04	2,04	46,59			
117	01	02	43373401	52428	CONTENTOR 90 LT REC.SELET. EMBALAGENS PAP/BRANCO	01		2021/09/17	48,63				48,63	12.50	12.50	2,04	2,04	46,59			
117	01	02	43373401	52429	CONTENTOR 90 LT REC.SELET. EMBALAGENS PAP/BRANCO	01		2021/09/17	48,63				48,63	12.50	12.50	2,04	2,04	46,59			
117	01	02	43373401	52430	CONTENTOR 90 LT REC.SELET. EMBALAGENS PAP/BRANCO	01		2021/09/17	48,63				48,63	12.50	12.50	2,04	2,04	46,59			
117	01	02	43373401	52431	CONTENTOR 90 LT REC.SELET. EMBALAGENS PAP/BRANCO	01		2021/09/17	48,63				48,63	12.50	12.50	2,04	2,04	46,59			
117	01	02	43373401	52432	CONTENTOR 90 LT REC.SELET. EMBALAGENS PAP/BRANCO	01		2021/09/17	48,63				48,63	12.50	12.50	2,04	2,04	46,59			
117	01	02	43373401	52433	CONTENTOR 90 LT REC.SELET. EMBALAGENS PAP/BRANCO	01		2021/09/17	48,63				48,63	12.50	12.50	2,04	2,04	46,59			

TOTAL PARA A CONTA [43.3.7] :	167.711,52		167.711,52	14.018,91	14.018,91	153.692,61		
TOTAL (ACUMULADO) :	167.711,52		167.711,52	14.018,91	14.018,91	153.692,61		

IDENTIFICAÇÃO DO BEM						AQUISIÇÃO			ATIVO BRUTO	VARIAÇÃO PATRIMONIAL			Valor Patrimonial Actualizado	REINTEGRAÇÕES E AMORTIZAÇÕES				Valor Patrimonial Liquido	ALIENAÇÕES/ABATES/TRANSFER. (Valor Bruto do Abate)		
Cl.	Tipo	Bem	CC	Nr.Inv.	Descrição	Nat	Tipo	Data	(Valor Aquisição)	T.	Data	Valor		Tx. I	Tx A.	Do Periodo	Acumuladados		T.	Valor	Data
117	01	02	43373401	52434	CONTENTOR 90 LT REC.SELET. EMBALAGENS PAP/BRANCO	01		2021/09/17	48,63				48,63	12.50	12.50	2,04	2,04	46,59			
117	01	02	43373401	52435	CONTENTOR 90 LT REC.SELET. EMBALAGENS PAP/BRANCO	01		2021/09/17	48,63				48,63	12.50	12.50	2,04	2,04	46,59			
117	01	02	43373401	52436	CONTENTOR 90 LT REC.SELET. EMBALAGENS PAP/BRANCO	01		2021/09/17	48,63				48,63	12.50	12.50	2,04	2,04	46,59			
117	01	02	43373401	52437	CONTENTOR 90 LT REC.SELET. EMBALAGENS PAP/BRANCO	01		2021/09/17	48,63				48,63	12.50	12.50	2,04	2,04	46,59			
117	01	02	43373401	52438	CONTENTOR 90 LT REC.SELET. EMBALAGENS PAP/BRANCO	01		2021/09/17	48,63				48,63	12.50	12.50	2,04	2,04	46,59			
117	01	02	43373401	52439	CONTENTOR 90 LT REC.SELET. EMBALAGENS PAP/BRANCO	01		2021/09/17	48,63				48,63	12.50	12.50	2,04	2,04	46,59			
117	01	02	43373401	52440	CONTENTOR 90 LT REC.SELET. EMBALAGENS PAP/BRANCO	01		2021/09/17	48,63				48,63	12.50	12.50	2,04	2,04	46,59			
117	01	02	43373401	52441	CONTENTOR 90 LT REC.SELET. EMBALAGENS PAP/BRANCO	01		2021/09/17	48,63				48,63	12.50	12.50	2,04	2,04	46,59			
117	01	02	43373401	52442	CONTENTOR 90 LT REC.SELET. EMBALAGENS PAP/BRANCO	01		2021/09/17	48,63				48,63	12.50	12.50	2,04	2,04	46,59			
117	01	02	43373401	52443	CONTENTOR 90 LT REC.SELET. EMBALAGENS PAP/BRANCO	01		2021/09/17	48,63				48,63	12.50	12.50	2,04	2,04	46,59			
117	01	02	43373401	52444	CONTENTOR 90 LT REC.SELET. EMBALAGENS PAP/BRANCO	01		2021/09/17	48,63				48,63	12.50	12.50	2,04	2,04	46,59			
117	01	02	43373401	52445	CONTENTOR 90 LT REC.SELET. EMBALAGENS PAP/BRANCO	01		2021/09/17	48,63				48,63	12.50	12.50	2,04	2,04	46,59			
117	01	02	43373401	52446	CONTENTOR 90 LT REC.SELET. EMBALAGENS PAP/BRANCO	01		2021/09/17	48,63				48,63	12.50	12.50	2,04	2,04	46,59			
117	01	02	43373401	52447	CONTENTOR 90 LT REC.SELET. EMBALAGENS PAP/BRANCO	01		2021/09/17	48,63				48,63	12.50	12.50	2,04	2,04	46,59			
117	01	02	43373401	52448	CONTENTOR 90 LT REC.SELET. EMBALAGENS PAP/BRANCO	01		2021/09/17	48,63				48,63	12.50	12.50	2,04	2,04	46,59			
117	01	02	43373401	52449	CONTENTOR 90 LT REC.SELET. EMBALAGENS PAP/BRANCO	01		2021/09/17	48,63				48,63	12.50	12.50	2,04	2,04	46,59			
117	01	02	43373401	52450	CONTENTOR 90 LT REC.SELET. EMBALAGENS PAP/BRANCO	01		2021/09/17	48,63				48,63	12.50	12.50	2,04	2,04	46,59			
117	01	02	43373401	52451	CONTENTOR 90 LT REC.SELET. EMBALAGENS PAP/BRANCO	01		2021/09/17	48,63				48,63	12.50	12.50	2,04	2,04	46,59			
117	01	02	43373401	52452	CONTENTOR 90 LT REC.SELET. EMBALAGENS PAP/BRANCO	01		2021/09/17	48,63				48,63	12.50	12.50	2,04	2,04	46,59			
117	01	02	43373401	52453	CONTENTOR 90 LT REC.SELET. EMBALAGENS PAP/BRANCO	01		2021/09/17	48,63				48,63	12.50	12.50	2,04	2,04	46,59			
117	01	02	43373401	52454	CONTENTOR 90 LT REC.SELET. EMBALAGENS PAP/BRANCO	01		2021/09/17	48,63				48,63	12.50	12.50	2,04	2,04	46,59			
117	01	02	43373401	52455	CONTENTOR 90 LT REC.SELET. EMBALAGENS PAP/BRANCO	01		2021/09/17	48,63				48,63	12.50	12.50	2,04	2,04	46,59			
117	01	02	43373401	52456	CONTENTOR 90 LT REC.SELET. EMBALAGENS PAP/BRANCO	01		2021/09/17	48,63				48,63	12.50	12.50	2,04	2,04	46,59			
117	01	02	43373401	52457	CONTENTOR 90 LT REC.SELET. EMBALAGENS PAP/BRANCO	01		2021/09/17	48,63				48,63	12.50	12.50	2,04	2,04	46,59			
117	01	02	43373401	52458	CONTENTOR 90 LT REC.SELET. EMBALAGENS PAP/BRANCO	01		2021/09/17	48,63				48,63	12.50	12.50	2,04	2,04	46,59			
117	01	02	43373401	52459	CONTENTOR 90 LT REC.SELET. EMBALAGENS PAP/BRANCO	01		2021/09/17	48,63				48,63	12.50	12.50	2,04	2,04	46,59			
117	01	02	43373401	52460	CONTENTOR 90 LT REC.SELET. EMBALAGENS PAP/BRANCO	01		2021/09/17	48,63				48,63	12.50	12.50	2,04	2,04	46,59			
117	01	02	43373401	52461	CONTENTOR 90 LT REC.SELET. EMBALAGENS PAP/BRANCO	01		2021/09/17	48,63				48,63	12.50	12.50	2,04	2,04	46,59			
117	01	02	43373401	52462	CONTENTOR 90 LT REC.SELET. EMBALAGENS PAP/BRANCO	01		2021/09/17	48,63				48,63	12.50	12.50	2,04	2,04	46,59			
117	01	02	43373401	52463	CONTENTOR 90 LT REC.SELET. EMBALAGENS PAP/BRANCO	01		2021/09/17	48,63				48,63	12.50	12.50	2,04	2,04	46,59			
117	01	02	43373401	52464	CONTENTOR 90 LT REC.SELET. EMBALAGENS PAP/BRANCO	01		2021/09/17	48,63				48,63	12.50	12.50	2,04	2,04	46,59			
117	01	02	43373401	52465	CONTENTOR 90 LT REC.SELET. EMBALAGENS PAP/BRANCO	01		2021/09/17	48,63				48,63	12.50	12.50	2,04	2,04	46,59			
117	01	02	43373401	52466	CONTENTOR 90 LT REC.SELET. EMBALAGENS PAP/BRANCO	01		2021/09/17	48,63				48,63	12.50	12.50	2,04	2,04	46,59			
117	01	02	43373401	52467	CONTENTOR 90 LT REC.SELET. EMBALAGENS PAP/BRANCO	01		2021/09/17	48,63				48,63	12.50	12.50	2,04	2,04	46,59			
117	01	02	43373401	52468	CONTENTOR 90 LT REC.SELET. EMBALAGENS PAP/BRANCO	01		2021/09/17	48,63				48,63	12.50	12.50	2,04	2,04	46,59			
117	01	02	43373401	52469	CONTENTOR 90 LT REC.SELET. EMBALAGENS PAP/BRANCO	01		2021/09/17	48,63				48,63	12.50	12.50	2,04	2,04	46,59			
117	01	02	43373401	52470	CONTENTOR 90 LT REC.SELET. EMBALAGENS PAP/BRANCO	01		2021/09/17	48,63				48,63	12.50	12.50	2,04	2,04	46,59			
					TOTAL PARA A CONTA [43.3.7] :				169.510,83				169.510,83			14.094,39	14.094,39	155.416,44			
					TOTAL (ACUMULADO) :				169.510,83				169.510,83			14.094,39	14.094,39	155.416,44			

IDENTIFICAÇÃO DO BEM						AQUISIÇÃO		ATIVO BRUTO	VARIAÇÃO PATRIMONIAL			Valor Patrimonial Actualizado	REINTEGRAÇÕES E AMORTIZAÇÕES				Valor Patrimonial Liquido	ALIENAÇÕES/ABATES/TRANSFER. (Valor Bruto do Abate)		
Cl.	Tipo	Bem	CC	Nr.Inv.	Descrição	Nat	Tipo Data	(Valor Aquisição)	T.	Data	Valor		Tx. I	Tx A.	Do Periodo	Acumuladados		T.	Valor	Data
117	01	02	43373401	52471	CONTENTOR 90 LT REC.SELET. EMBALAGENS PAP/BRANCO	01	2021/09/17	48,63				48,63	12.50	12.50	2,04	2,04	46,59			
117	01	02	43373401	52472	CONTENTOR 90 LT REC.SELET. EMBALAGENS PAP/BRANCO	01	2021/09/17	48,63				48,63	12.50	12.50	2,04	2,04	46,59			
117	01	02	43373401	52473	CONTENTOR 90 LT REC.SELET. EMBALAGENS PAP/BRANCO	01	2021/09/17	48,63				48,63	12.50	12.50	2,04	2,04	46,59			
117	01	02	43373401	52474	CONTENTOR 90 LT REC.SELET. EMBALAGENS PAP/BRANCO	01	2021/09/17	48,63				48,63	12.50	12.50	2,04	2,04	46,59			
117	01	02	43373401	52475	CONTENTOR 90 LT REC.SELET. EMBALAGENS PAP/BRANCO	01	2021/09/17	48,63				48,63	12.50	12.50	2,04	2,04	46,59			
117	01	02	43373401	52476	CONTENTOR 90 LT REC.SELET. EMBALAGENS PAP/BRANCO	01	2021/09/17	48,63				48,63	12.50	12.50	2,04	2,04	46,59			
117	01	02	43373401	52477	CONTENTOR 90 LT REC.SELET. EMBALAGENS PAP/BRANCO	01	2021/09/17	48,63				48,63	12.50	12.50	2,04	2,04	46,59			
117	01	02	43373401	52478	CONTENTOR 90 LT REC.SELET. EMBALAGENS PAP/BRANCO	01	2021/09/17	48,63				48,63	12.50	12.50	2,04	2,04	46,59			
117	01	02	43373401	52479	CONTENTOR 90 LT REC.SELET. EMBALAGENS PAP/BRANCO	01	2021/09/17	48,63				48,63	12.50	12.50	2,04	2,04	46,59			
117	01	02	43373401	52480	CONTENTOR 90 LT REC.SELET. EMBALAGENS PAP/BRANCO	01	2021/09/17	48,63				48,63	12.50	12.50	2,04	2,04	46,59			
117	01	02	43373401	52481	CONTENTOR 90 LT REC.SELET. EMBALAGENS PAP/BRANCO	01	2021/09/17	48,63				48,63	12.50	12.50	2,04	2,04	46,59			
117	01	02	43373401	52482	CONTENTOR 90 LT REC.SELET. EMBALAGENS PAP/BRANCO	01	2021/09/17	48,63				48,63	12.50	12.50	2,04	2,04	46,59			
117	01	02	43373401	52483	CONTENTOR 90 LT REC.SELET. EMBALAGENS PAP/BRANCO	01	2021/09/17	48,63				48,63	12.50	12.50	2,04	2,04	46,59			
117	01	02	43373401	52484	CONTENTOR 90 LT REC.SELET. EMBALAGENS PAP/BRANCO	01	2021/09/17	48,63				48,63	12.50	12.50	2,04	2,04	46,59			
117	01	02	43373401	52485	CONTENTOR 90 LT REC.SELET. EMBALAGENS PAP/BRANCO	01	2021/09/17	48,63				48,63	12.50	12.50	2,04	2,04	46,59			
117	01	02	43373401	52486	CONTENTOR 90 LT REC.SELET. EMBALAGENS PAP/BRANCO	01	2021/09/17	48,63				48,63	12.50	12.50	2,04	2,04	46,59			
117	01	02	43373401	52487	CONTENTOR 90 LT REC.SELET. EMBALAGENS PAP/BRANCO	01	2021/09/17	48,63				48,63	12.50	12.50	2,04	2,04	46,59			
117	01	02	43373401	52488	CONTENTOR 90 LT REC.SELET. EMBALAGENS PAP/BRANCO	01	2021/09/17	48,63				48,63	12.50	12.50	2,04	2,04	46,59			
117	01	02	43373401	52489	CONTENTOR 90 LT REC.SELET. EMBALAGENS PAP/BRANCO	01	2021/09/17	48,63				48,63	12.50	12.50	2,04	2,04	46,59			
117	01	02	43373401	52490	CONTENTOR 90 LT REC.SELET. EMBALAGENS PAP/BRANCO	01	2021/09/17	48,63				48,63	12.50	12.50	2,04	2,04	46,59			
117	01	02	43373401	52491	CONTENTOR 90 LT REC.SELET. EMBALAGENS PAP/BRANCO	01	2021/09/17	48,63				48,63	12.50	12.50	2,04	2,04	46,59			
117	01	02	43373401	52492	CONTENTOR 90 LT REC.SELET. EMBALAGENS PAP/BRANCO	01	2021/09/17	48,63				48,63	12.50	12.50	2,04	2,04	46,59			
117	01	02	43373401	52493	CONTENTOR 90 LT REC.SELET. EMBALAGENS PAP/BRANCO	01	2021/09/17	48,63				48,63	12.50	12.50	2,04	2,04	46,59			
117	01	02	43373401	52494	CONTENTOR 90 LT REC.SELET. EMBALAGENS PAP/BRANCO	01	2021/09/17	48,63				48,63	12.50	12.50	2,04	2,04	46,59			
117	01	02	43373401	52495	CONTENTOR 90 LT REC.SELET. EMBALAGENS PAP/BRANCO	01	2021/09/17	48,63				48,63	12.50	12.50	2,04	2,04	46,59			
117	01	02	43373401	52496	CONTENTOR 90 LT REC.SELET. EMBALAGENS PAP/BRANCO	01	2021/09/17	48,63				48,63	12.50	12.50	2,04	2,04	46,59			
117	01	02	43373401	52497	CONTENTOR 90 LT REC.SELET. EMBALAGENS PAP/BRANCO	01	2021/09/17	48,63				48,63	12.50	12.50	2,04	2,04	46,59			
117	01	02	43373401	52498	CONTENTOR 90 LT REC.SELET. EMBALAGENS PAP/BRANCO	01	2021/09/17	48,63				48,63	12.50	12.50	2,04	2,04	46,59			
117	01	02	43373401	52499	CONTENTOR 90 LT REC.SELET. EMBALAGENS PAP/BRANCO	01	2021/09/17	48,63				48,63	12.50	12.50	2,04	2,04	46,59			
117	01	02	43373401	52500	CONTENTOR 90 LT REC.SELET. EMBALAGENS PAP/BRANCO	01	2021/09/17	48,63				48,63	12.50	12.50	2,04	2,04	46,59			
117	01	02	43373401	52501	CONTENTOR 90 LT REC.SELET. EMBALAGENS PAP/BRANCO	01	2021/09/17	48,63				48,63	12.50	12.50	2,04	2,04	46,59			
117	01	02	43373401	52502	CONTENTOR 90 LT REC.SELET. EMBALAGENS PAP/BRANCO	01	2021/09/17	48,63				48,63	12.50	12.50	2,04	2,04	46,59			
117	01	02	43373401	52503	CONTENTOR 90 LT REC.SELET. EMBALAGENS PAP/BRANCO	01	2021/09/17	48,63				48,63	12.50	12.50	2,04	2,04	46,59			
117	01	02	43373401	52504	CONTENTOR 90 LT REC.SELET. EMBALAGENS PAP/BRANCO	01	2021/09/17	48,63				48,63	12.50	12.50	2,04	2,04	46,59			
117	01	02	43373401	52505	CONTENTOR 90 LT REC.SELET. EMBALAGENS PAP/BRANCO	01	2021/09/17	48,63				48,63	12.50	12.50	2,04	2,04	46,59			
117	01	02	43373401	52506	CONTENTOR 90 LT REC.SELET. EMBALAGENS PAP/BRANCO	01	2021/09/17	48,63				48,63	12.50	12.50	2,04	2,04	46,59			
117	01	02	43373401	52507	CONTENTOR 90 LT REC.SELET. EMBALAGENS PAP/BRANCO	01	2021/09/17	48,63				48,63	12.50	12.50	2,04	2,04	46,59			
					TOTAL PARA A CONTA [43.3.7] :			171.310,14				171.310,14			14.169,87	14.169,87	157.140,27			
					TOTAL (ACUMULADO) :			171.310,14				171.310,14			14.169,87	14.169,87	157.140,27			

IDENTIFICAÇÃO DO BEM						AQUISIÇÃO			ATIVO BRUTO	VARIAÇÃO PATRIMONIAL			Valor Patrimonial Actualizado	REINTEGRAÇÕES E AMORTIZAÇÕES				Valor Patrimonial Liquido	ALIENAÇÕES/ABATES/TRANSFER. (Valor Bruto do Abate)		
Cl.	Tipo	Bem	CC	Nr.Inv.	Descrição	Nat	Tipo	Data	(Valor Aquisição)	T.	Data	Valor		Tx. I	Tx A.	Do Periodo	Acumuladados		T.	Valor	Data
117	01	02	43373401	52508	CONTENTOR 90 LT REC.SELET. EMBALAGENS PAP/BRANCO	01		2021/09/17	48,63				48,63	12.50	12.50	2,04	2,04	46,59			
117	01	02	43373401	52509	CONTENTOR 90 LT REC.SELET. EMBALAGENS PAP/BRANCO	01		2021/09/17	48,63				48,63	12.50	12.50	2,04	2,04	46,59			
117	01	02	43373401	52510	CONTENTOR 90 LT REC.SELET. EMBALAGENS PAP/BRANCO	01		2021/09/17	48,63				48,63	12.50	12.50	2,04	2,04	46,59			
117	01	02	43373401	52511	CONTENTOR 90 LT REC.SELET. EMBALAGENS PAP/BRANCO	01		2021/09/17	48,63				48,63	12.50	12.50	2,04	2,04	46,59			
117	01	02	43373401	52512	CONTENTOR 90 LT REC.SELET. EMBALAGENS PAP/BRANCO	01		2021/09/17	48,63				48,63	12.50	12.50	2,04	2,04	46,59			
117	01	02	43373401	52513	CONTENTOR 90 LT REC.SELET. EMBALAGENS PAP/BRANCO	01		2021/09/17	48,63				48,63	12.50	12.50	2,04	2,04	46,59			
117	01	02	43373401	52514	CONTENTOR 90 LT REC.SELET. EMBALAGENS PAP/BRANCO	01		2021/09/17	48,63				48,63	12.50	12.50	2,04	2,04	46,59			
117	01	02	43373401	52515	CONTENTOR 90 LT REC.SELET. EMBALAGENS PAP/BRANCO	01		2021/09/17	48,63				48,63	12.50	12.50	2,04	2,04	46,59			
117	01	02	43373401	52516	CONTENTOR 90 LT REC.SELET. EMBALAGENS PAP/BRANCO	01		2021/09/17	48,63				48,63	12.50	12.50	2,04	2,04	46,59			
117	01	02	43373401	52517	CONTENTOR 90 LT REC.SELET. EMBALAGENS PAP/BRANCO	01		2021/09/17	48,63				48,63	12.50	12.50	2,04	2,04	46,59			
117	01	02	43373401	52518	CONTENTOR 90 LT REC.SELET. EMBALAGENS PAP/BRANCO	01		2021/09/17	48,63				48,63	12.50	12.50	2,04	2,04	46,59			
117	01	02	43373401	52519	CONTENTOR 90 LT REC.SELET. EMBALAGENS PAP/BRANCO	01		2021/09/17	48,63				48,63	12.50	12.50	2,04	2,04	46,59			
117	01	02	43373401	52520	CONTENTOR 90 LT REC.SELET. EMBALAGENS PAP/BRANCO	01		2021/09/17	48,63				48,63	12.50	12.50	2,04	2,04	46,59			
117	01	02	43373401	52521	CONTENTOR 90 LT REC.SELET. EMBALAGENS PAP/BRANCO	01		2021/09/17	48,63				48,63	12.50	12.50	2,04	2,04	46,59			
117	01	02	43373401	52522	CONTENTOR 90 LT REC.SELET. EMBALAGENS PAP/BRANCO	01		2021/09/17	48,63				48,63	12.50	12.50	2,04	2,04	46,59			
117	01	02	43373401	52523	CONTENTOR 90 LT REC.SELET. EMBALAGENS PAP/BRANCO	01		2021/09/17	48,63				48,63	12.50	12.50	2,04	2,04	46,59			
117	01	02	43373401	52524	CONTENTOR 90 LT REC.SELET. EMBALAGENS PAP/BRANCO	01		2021/09/17	48,63				48,63	12.50	12.50	2,04	2,04	46,59			
117	01	02	43373401	52525	CONTENTOR 90 LT REC.SELET. EMBALAGENS PAP/BRANCO	01		2021/09/17	48,63				48,63	12.50	12.50	2,04	2,04	46,59			
117	01	02	43373401	52526	CONTENTOR 90 LT REC.SELET. EMBALAGENS PAP/BRANCO	01		2021/09/17	48,63				48,63	12.50	12.50	2,04	2,04	46,59			
117	01	02	43373401	52527	CONTENTOR 90 LT REC.SELET. EMBALAGENS PAP/BRANCO	01		2021/09/17	48,63				48,63	12.50	12.50	2,04	2,04	46,59			
117	01	02	43373401	52528	CONTENTOR 90 LT REC.SELET. EMBALAGENS PAP/BRANCO	01		2021/09/17	48,63				48,63	12.50	12.50	2,04	2,04	46,59			
117	01	02	43373401	52529	CONTENTOR 90 LT REC.SELET. EMBALAGENS PAP/BRANCO	01		2021/09/17	48,63				48,63	12.50	12.50	2,04	2,04	46,59			
117	01	02	43373401	52530	CONTENTOR 90 LT REC.SELET. EMBALAGENS PAP/BRANCO	01		2021/09/17	48,63				48,63	12.50	12.50	2,04	2,04	46,59			
117	01	02	43373401	52531	CONTENTOR 90 LT REC.SELET. EMBALAGENS PAP/BRANCO	01		2021/09/17	48,63				48,63	12.50	12.50	2,04	2,04	46,59			
117	01	02	43373401	52532	CONTENTOR 90 LT REC.SELET. EMBALAGENS PAP/BRANCO	01		2021/09/17	48,63				48,63	12.50	12.50	2,04	2,04	46,59			
117	01	02	43373401	52533	CONTENTOR 90 LT REC.SELET. EMBALAGENS PAP/BRANCO	01		2021/09/17	48,63				48,63	12.50	12.50	2,04	2,04	46,59			
117	01	02	43373401	52534	CONTENTOR 90 LT REC.SELET. EMBALAGENS PAP/BRANCO	01		2021/09/17	48,63				48,63	12.50	12.50	2,04	2,04	46,59			
117	01	02	43373401	52535	CONTENTOR 90 LT REC.SELET. EMBALAGENS PAP/BRANCO	01		2021/09/17	48,63				48,63	12.50	12.50	2,04	2,04	46,59			
117	01	02	43373401	52536	CONTENTOR 90 LT REC.SELET. EMBALAGENS PAP/BRANCO	01		2021/09/17	48,63				48,63	12.50	12.50	2,04	2,04	46,59			
117	01	02	43373401	52537	CONTENTOR 90 LT REC.SELET. EMBALAGENS PAP/BRANCO	01		2021/09/17	48,63				48,63	12.50	12.50	2,04	2,04	46,59			
117	01	02	43373401	52538	CONTENTOR 90 LT REC.SELET. EMBALAGENS PAP/BRANCO	01		2021/09/17	48,63				48,63	12.50	12.50	2,04	2,04	46,59			
117	01	02	43373401	52539	CONTENTOR 90 LT REC.SELET. EMBALAGENS PAP/BRANCO	01		2021/09/17	48,63				48,63	12.50	12.50	2,04	2,04	46,59			
117	01	02	43373401	52540	CONTENTOR 90 LT REC.SELET. EMBALAGENS PAP/BRANCO	01		2021/09/17	48,63				48,63	12.50	12.50	2,04	2,04	46,59			
117	01	02	43373401	52541	CONTENTOR 90 LT REC.SELET. EMBALAGENS PAP/BRANCO	01		2021/09/17	48,63				48,63	12.50	12.50	2,04	2,04	46,59			
117	01	02	43373401	52542	CONTENTOR 90 LT REC.SELET. EMBALAGENS PAP/BRANCO	01		2021/09/17	48,63				48,63	12.50	12.50	2,04	2,04	46,59			
117	01	02	43373401	52543	CONTENTOR 90 LT REC.SELET. EMBALAGENS PAP/BRANCO	01		2021/09/17	48,63				48,63	12.50	12.50	2,04	2,04	46,59			
117	01	02	43373401	52544	CONTENTOR 90 LT REC.SELET. EMBALAGENS PAP/BRANCO	01		2021/09/17	48,63				48,63	12.50	12.50	2,04	2,04	46,59			

TOTAL PARA A CONTA [43.3.7] :	173.109,45		173.109,45	14.245,35	14.245,35	158.864,10		
TOTAL (ACUMULADO) :	173.109,45		173.109,45	14.245,35	14.245,35	158.864,10		

IDENTIFICAÇÃO DO BEM						AQUISIÇÃO		ATIVO BRUTO	VARIAÇÃO PATRIMONIAL			Valor Patrimonial Actualizado	REINTEGRAÇÕES E AMORTIZAÇÕES				Valor Patrimonial Liquido	ALIENAÇÕES/ABATES/TRANSFER. (Valor Bruto do Abate)		
Cl.	Tipo	Bem	CC	Nr.Inv.	Descrição	Nat	Tipo Data	(Valor Aquisição)	T.	Data	Valor		Tx. I	Tx A.	Do Periodo	Acumuladados		T.	Valor	Data
117	01	02	43373401	52545	CONTENTOR 90 LT REC.SELET. EMBALAGENS PAP/BRANCO	01	2021/09/17	48,63				48,63	12.50	12.50	2,04	2,04	46,59			
117	01	02	43373401	52546	CONTENTOR 90 LT REC.SELET. EMBALAGENS PAP/BRANCO	01	2021/09/17	48,63				48,63	12.50	12.50	2,04	2,04	46,59			
117	01	02	43373401	52547	CONTENTOR 90 LT REC.SELET. EMBALAGENS PAP/BRANCO	01	2021/09/17	48,63				48,63	12.50	12.50	2,04	2,04	46,59			
117	01	02	43373401	52548	CONTENTOR 90 LT REC.SELET. EMBALAGENS PAP/BRANCO	01	2021/09/17	48,63				48,63	12.50	12.50	2,04	2,04	46,59			
117	01	02	43373401	52549	CONTENTOR 90 LT REC.SELET. EMBALAGENS PAP/BRANCO	01	2021/09/17	48,63				48,63	12.50	12.50	2,04	2,04	46,59			
117	01	02	43373401	52550	CONTENTOR 90 LT REC.SELET. EMBALAGENS PAP/BRANCO	01	2021/09/17	48,63				48,63	12.50	12.50	2,04	2,04	46,59			
117	01	02	43373401	52551	CONTENTOR 90 LT REC.SELET. EMBALAGENS PAP/BRANCO	01	2021/09/17	48,63				48,63	12.50	12.50	2,04	2,04	46,59			
117	01	02	43373401	52552	CONTENTOR 90 LT REC.SELET. EMBALAGENS PAP/BRANCO	01	2021/09/17	48,63				48,63	12.50	12.50	2,04	2,04	46,59			
117	01	02	43373401	52553	CONTENTOR 90 LT REC.SELET. EMBALAGENS PAP/BRANCO	01	2021/09/17	48,63				48,63	12.50	12.50	2,04	2,04	46,59			
117	01	02	43373401	52554	CONTENTOR 90 LT REC.SELET. EMBALAGENS PAP/BRANCO	01	2021/09/17	48,63				48,63	12.50	12.50	2,04	2,04	46,59			
117	01	02	43373401	52555	CONTENTOR 90 LT REC.SELET. EMBALAGENS PAP/BRANCO	01	2021/09/17	48,63				48,63	12.50	12.50	2,04	2,04	46,59			
117	01	02	43373401	52556	CONTENTOR 90 LT REC.SELET. EMBALAGENS PAP/BRANCO	01	2021/09/17	48,63				48,63	12.50	12.50	2,04	2,04	46,59			
117	01	02	43373401	52557	CONTENTOR 90 LT REC.SELET. EMBALAGENS PAP/BRANCO	01	2021/09/17	48,63				48,63	12.50	12.50	2,04	2,04	46,59			
117	01	02	43373401	52558	CONTENTOR 90 LT REC.SELET. EMBALAGENS PAP/BRANCO	01	2021/09/17	48,63				48,63	12.50	12.50	2,04	2,04	46,59			
117	01	02	43373401	52559	CONTENTOR 90 LT REC.SELET. EMBALAGENS PAP/BRANCO	01	2021/09/17	48,63				48,63	12.50	12.50	2,04	2,04	46,59			
117	01	02	43373401	52560	CONTENTOR 90 LT REC.SELET. EMBALAGENS PAP/BRANCO	01	2021/09/17	48,63				48,63	12.50	12.50	2,04	2,04	46,59			
117	01	02	43373401	52561	CONTENTOR 90 LT REC.SELET. EMBALAGENS PAP/BRANCO	01	2021/09/17	48,63				48,63	12.50	12.50	2,04	2,04	46,59			
117	01	02	43373401	52562	CONTENTOR 90 LT REC.SELET. EMBALAGENS PAP/BRANCO	01	2021/09/17	48,63				48,63	12.50	12.50	2,04	2,04	46,59			
117	01	02	43373401	52563	CONTENTOR 90 LT REC.SELET. EMBALAGENS PAP/BRANCO	01	2021/09/17	48,63				48,63	12.50	12.50	2,04	2,04	46,59			
117	01	02	43373401	52564	CONTENTOR 90 LT REC.SELET. EMBALAGENS PAP/BRANCO	01	2021/09/17	48,63				48,63	12.50	12.50	2,04	2,04	46,59			
117	01	02	43373401	52565	CONTENTOR 90 LT REC.SELET. EMBALAGENS PAP/BRANCO	01	2021/09/17	48,63				48,63	12.50	12.50	2,04	2,04	46,59			
117	01	02	43373401	52566	CONTENTOR 90 LT REC.SELET. EMBALAGENS PAP/BRANCO	01	2021/09/17	48,63				48,63	12.50	12.50	2,04	2,04	46,59			
117	01	02	43373401	52567	CONTENTOR 90 LT REC.SELET. EMBALAGENS PAP/BRANCO	01	2021/09/17	48,63				48,63	12.50	12.50	2,04	2,04	46,59			
117	01	02	43373401	52568	CONTENTOR 90 LT REC.SELET. EMBALAGENS PAP/BRANCO	01	2021/09/17	48,63				48,63	12.50	12.50	2,04	2,04	46,59			
117	01	02	43373401	52569	CONTENTOR 90 LT REC.SELET. EMBALAGENS PAP/BRANCO	01	2021/09/17	48,63				48,63	12.50	12.50	2,04	2,04	46,59			
117	01	02	43373401	52570	CONTENTOR 90 LT REC.SELET. EMBALAGENS PAP/BRANCO	01	2021/09/17	48,63				48,63	12.50	12.50	2,04	2,04	46,59			
117	01	02	43373401	52571	CONTENTOR 90 LT REC.SELET. EMBALAGENS PAP/BRANCO	01	2021/09/17	48,63				48,63	12.50	12.50	2,04	2,04	46,59			
117	01	02	43373401	52572	CONTENTOR 90 LT REC.SELET. EMBALAGENS PAP/BRANCO	01	2021/09/17	48,63				48,63	12.50	12.50	2,04	2,04	46,59			
117	01	02	43373401	52573	CONTENTOR 90 LT REC.SELET. EMBALAGENS PAP/BRANCO	01	2021/09/17	48,63				48,63	12.50	12.50	2,04	2,04	46,59			
117	01	02	43373401	52574	CONTENTOR 90 LT REC.SELET. EMBALAGENS PAP/BRANCO	01	2021/09/17	48,63				48,63	12.50	12.50	2,04	2,04	46,59			
117	01	02	43373401	52575	CONTENTOR 90 LT REC.SELET. EMBALAGENS PAP/BRANCO	01	2021/09/17	48,63				48,63	12.50	12.50	2,04	2,04	46,59			
117	01	02	43373401	52576	CONTENTOR 90 LT REC.SELET. EMBALAGENS PAP/BRANCO	01	2021/09/17	48,63				48,63	12.50	12.50	2,04	2,04	46,59			
117	01	02	43373401	52577	CONTENTOR 90 LT REC.SELET. EMBALAGENS PAP/BRANCO	01	2021/09/17	48,63				48,63	12.50	12.50	2,04	2,04	46,59			
117	01	02	43373401	52578	CONTENTOR 90 LT REC.SELET. EMBALAGENS PAP/BRANCO	01	2021/09/17	48,63				48,63	12.50	12.50	2,04	2,04	46,59			
117	01	02	43373401	52579	CONTENTOR 90 LT REC.SELET. EMBALAGENS PAP/BRANCO	01	2021/09/17	48,63				48,63	12.50	12.50	2,04	2,04	46,59			
117	01	02	43373401	52580	CONTENTOR 90 LT REC.SELET. EMBALAGENS PAP/BRANCO	01	2021/09/17	48,63				48,63	12.50	12.50	2,04	2,04	46,59			
117	01	02	43373401	52581	CONTENTOR 90 LT REC.SELET. EMBALAGENS PAP/BRANCO	01	2021/09/17	48,63				48,63	12.50	12.50	2,04	2,04	46,59			

TOTAL PARA A CONTA [43.3.7] :	174.908,76		174.908,76	14.320,83	14.320,83	160.587,93	
TOTAL (ACUMULADO) :	174.908,76		174.908,76	14.320,83	14.320,83	160.587,93	

IDENTIFICAÇÃO DO BEM						AQUISIÇÃO			ATIVO BRUTO	VARIAÇÃO PATRIMONIAL			Valor Patrimonial Actualizado	REINTEGRAÇÕES E AMORTIZAÇÕES				Valor Patrimonial Liquido	ALIENAÇÕES/ABATES/TRANSFER. (Valor Bruto do Abate)		
Cl.	Tipo	Bem	CC	Nr.Inv.	Descrição	Nat	Tipo	Data	(Valor Aquisição)	T.	Data	Valor		Tx. I	Tx A.	Do Periodo	Acumuladados		T.	Valor	Data
117	01	02	43373401	52582	CONTENTOR 90 LT REC.SELET. EMBALAGENS PAP/BRANCO	01		2021/09/17	48,63				48,63	12.50	12.50	2,04	2,04	46,59			
117	01	02	43373401	52583	CONTENTOR 90 LT REC.SELET. EMBALAGENS PAP/BRANCO	01		2021/09/17	48,63				48,63	12.50	12.50	2,04	2,04	46,59			
117	01	02	43373401	52584	CONTENTOR 90 LT REC.SELET. EMBALAGENS PAP/BRANCO	01		2021/09/17	48,63				48,63	12.50	12.50	2,04	2,04	46,59			
117	01	02	43373401	52585	CONTENTOR 90 LT REC.SELET. EMBALAGENS PAP/BRANCO	01		2021/09/17	48,63				48,63	12.50	12.50	2,04	2,04	46,59			
117	01	02	43373401	52586	CONTENTOR 90 LT REC.SELET. EMBALAGENS PAP/BRANCO	01		2021/09/17	48,63				48,63	12.50	12.50	2,04	2,04	46,59			
117	01	02	43373401	52587	CONTENTOR 90 LT REC.SELET. EMBALAGENS PAP/BRANCO	01		2021/09/17	48,63				48,63	12.50	12.50	2,04	2,04	46,59			
117	01	02	43373401	52588	CONTENTOR 90 LT REC.SELET. EMBALAGENS PAP/BRANCO	01		2021/09/17	48,63				48,63	12.50	12.50	2,04	2,04	46,59			
117	01	02	43373401	52589	CONTENTOR 90 LT REC.SELET. EMBALAGENS PAP/BRANCO	01		2021/09/17	48,63				48,63	12.50	12.50	2,04	2,04	46,59			
117	01	02	43373401	52590	CONTENTOR 90 LT REC.SELET. EMBALAGENS PAP/BRANCO	01		2021/09/17	48,63				48,63	12.50	12.50	2,04	2,04	46,59			
117	01	02	43373401	52591	CONTENTOR 90 LT REC.SELET. EMBALAGENS PAP/BRANCO	01		2021/09/17	48,63				48,63	12.50	12.50	2,04	2,04	46,59			
117	01	02	43373401	52592	CONTENTOR 90 LT REC.SELET. EMBALAGENS PAP/BRANCO	01		2021/09/17	48,63				48,63	12.50	12.50	2,04	2,04	46,59			
117	01	02	43373401	52593	CONTENTOR 90 LT REC.SELET. EMBALAGENS PAP/BRANCO	01		2021/09/17	48,63				48,63	12.50	12.50	2,04	2,04	46,59			
117	01	02	43373401	52594	CONTENTOR 90 LT REC.SELET. EMBALAGENS PAP/BRANCO	01		2021/09/17	48,63				48,63	12.50	12.50	2,04	2,04	46,59			
117	01	02	43373401	52595	CONTENTOR 90 LT REC.SELET. EMBALAGENS PAP/BRANCO	01		2021/09/17	48,63				48,63	12.50	12.50	2,04	2,04	46,59			
117	01	02	43373401	52596	CONTENTOR 90 LT REC.SELET. EMBALAGENS PAP/BRANCO	01		2021/09/17	48,63				48,63	12.50	12.50	2,04	2,04	46,59			
117	01	02	43373401	52597	CONTENTOR 90 LT REC.SELET. EMBALAGENS PAP/BRANCO	01		2021/09/17	48,63				48,63	12.50	12.50	2,04	2,04	46,59			
117	01	02	43373401	52598	CONTENTOR 90 LT REC.SELET. EMBALAGENS PAP/BRANCO	01		2021/09/17	48,63				48,63	12.50	12.50	2,04	2,04	46,59			
117	01	02	43373401	52599	CONTENTOR 90 LT REC.SELET. EMBALAGENS PAP/BRANCO	01		2021/09/17	48,63				48,63	12.50	12.50	2,04	2,04	46,59			
117	01	02	43373401	52600	CONTENTOR 90 LT REC.SELET. EMBALAGENS PAP/BRANCO	01		2021/09/17	48,63				48,63	12.50	12.50	2,04	2,04	46,59			
117	01	02	43373401	52601	CONTENTOR 90 LT REC.SELET. EMBALAGENS PAP/BRANCO	01		2021/09/17	48,63				48,63	12.50	12.50	2,04	2,04	46,59			
117	01	02	43373401	52602	CONTENTOR 90 LT REC.SELET. EMBALAGENS PAP/BRANCO	01		2021/09/17	48,63				48,63	12.50	12.50	2,04	2,04	46,59			
117	01	02	43373401	52603	CONTENTOR 90 LT REC.SELET. EMBALAGENS PAP/BRANCO	01		2021/09/17	48,63				48,63	12.50	12.50	2,04	2,04	46,59			
117	01	02	43373401	52604	CONTENTOR 90 LT REC.SELET. EMBALAGENS PAP/BRANCO	01		2021/09/17	48,63				48,63	12.50	12.50	2,04	2,04	46,59			
117	01	02	43373401	52605	CONTENTOR 90 LT REC.SELET. EMBALAGENS PAP/BRANCO	01		2021/09/17	48,63				48,63	12.50	12.50	2,04	2,04	46,59			
117	01	02	43373401	52606	CONTENTOR 90 LT REC.SELET. EMBALAGENS PAP/BRANCO	01		2021/09/17	48,63				48,63	12.50	12.50	2,04	2,04	46,59			
117	01	02	43373401	52607	CONTENTOR 90 LT REC.SELET. EMBALAGENS PAP/BRANCO	01		2021/09/17	48,63				48,63	12.50	12.50	2,04	2,04	46,59			
117	01	02	43373401	52608	CONTENTOR 90 LT REC.SELET. EMBALAGENS PAP/BRANCO	01		2021/09/17	48,63				48,63	12.50	12.50	2,04	2,04	46,59			
117	01	02	43373401	52609	CONTENTOR 90 LT REC.SELET. EMBALAGENS PAP/BRANCO	01		2021/09/17	48,63				48,63	12.50	12.50	2,04	2,04	46,59			
117	01	02	43373401	52610	CONTENTOR 90 LT REC.SELET. EMBALAGENS PAP/BRANCO	01		2021/09/17	48,63				48,63	12.50	12.50	2,04	2,04	46,59			
117	01	02	43373401	52611	CONTENTOR 90 LT REC.SELET. EMBALAGENS PAP/BRANCO	01		2021/09/17	48,63				48,63	12.50	12.50	2,04	2,04	46,59			
117	01	02	43373401	52612	CONTENTOR 90 LT REC.SELET. EMBALAGENS PAP/BRANCO	01		2021/09/17	48,63				48,63	12.50	12.50	2,04	2,04	46,59			
117	01	02	43373401	52613	CONTENTOR 90 LT REC.SELET. EMBALAGENS PAP/BRANCO	01		2021/09/17	48,63				48,63	12.50	12.50	2,04	2,04	46,59			
117	01	02	43373401	52614	CONTENTOR 90 LT REC.SELET. EMBALAGENS PAP/BRANCO	01		2021/09/17	48,63				48,63	12.50	12.50	2,04	2,04	46,59			
117	01	02	43373401	52615	CONTENTOR 90 LT REC.SELET. EMBALAGENS PAP/BRANCO	01		2021/09/17	48,63				48,63	12.50	12.50	2,04	2,04	46,59			
117	01	02	43373401	52616	CONTENTOR 90 LT REC.SELET. EMBALAGENS PAP/BRANCO	01		2021/09/17	48,63				48,63	12.50	12.50	2,04	2,04	46,59			
117	01	02	43373401	52617	CONTENTOR 90 LT REC.SELET. EMBALAGENS PAP/BRANCO	01		2021/09/17	48,63				48,63	12.50	12.50	2,04	2,04	46,59			
117	01	02	43373401	52618	CONTENTOR 90 LT REC.SELET. EMBALAGENS PAP/BRANCO	01		2021/09/17	48,63				48,63	12.50	12.50	2,04	2,04	46,59			
					TOTAL PARA A CONTA [43.3.7] :				176.708,07				176.708,07			14.396,31	14.396,31	162.311,76			
					TOTAL (ACUMULADO) :				176.708,07				176.708,07			14.396,31	14.396,31	162.311,76			

IDENTIFICAÇÃO DO BEM						AQUISIÇÃO			ATIVO BRUTO	VARIAÇÃO PATRIMONIAL			Valor Patrimonial Actualizado	REINTEGRAÇÕES E AMORTIZAÇÕES				Valor Patrimonial Liquido	ALIENAÇÕES/ABATES/TRANSFER. (Valor Bruto do Abate)		
Cl.	Tipo	Bem	CC	Nr.Inv.	Descrição	Nat	Tipo	Data	(Valor Aquisição)	T.	Data	Valor		Tx. I	Tx A.	Do Periodo	Acumuladados		T.	Valor	Data
117	01	02	43373401	52619	CONTENTOR 90 LT REC.SELET. EMBALAGENS PAP/BRANCO	01		2021/09/17	48,63				48,63	12.50	12.50	2,04	2,04	46,59			
117	01	02	43373401	52620	CONTENTOR 90 LT REC.SELET. EMBALAGENS PAP/BRANCO	01		2021/09/17	48,63				48,63	12.50	12.50	2,04	2,04	46,59			
117	01	02	43373401	52621	CONTENTOR 90 LT REC.SELET. EMBALAGENS PAP/BRANCO	01		2021/09/17	48,63				48,63	12.50	12.50	2,04	2,04	46,59			
117	01	02	43373401	52622	CONTENTOR 90 LT REC.SELET. EMBALAGENS PAP/BRANCO	01		2021/09/17	48,63				48,63	12.50	12.50	2,04	2,04	46,59			
117	01	02	43373401	52623	CONTENTOR 90 LT REC.SELET. EMBALAGENS PAP/BRANCO	01		2021/09/17	48,63				48,63	12.50	12.50	2,04	2,04	46,59			
117	01	02	43373401	52624	CONTENTOR 90 LT REC.SELET. EMBALAGENS PAP/BRANCO	01		2021/09/17	48,63				48,63	12.50	12.50	2,04	2,04	46,59			
117	01	02	43373401	52625	CONTENTOR 90 LT REC.SELET. EMBALAGENS PAP/BRANCO	01		2021/09/17	48,63				48,63	12.50	12.50	2,04	2,04	46,59			
117	01	02	43373401	52626	CONTENTOR 90 LT REC.SELET. EMBALAGENS PAP/BRANCO	01		2021/09/17	48,63				48,63	12.50	12.50	2,04	2,04	46,59			
117	01	02	43373401	52627	CONTENTOR 90 LT REC.SELET. EMBALAGENS PAP/BRANCO	01		2021/09/17	48,63				48,63	12.50	12.50	2,04	2,04	46,59			
117	01	02	43373401	52628	CONTENTOR 90 LT REC.SELET. EMBALAGENS PAP/BRANCO	01		2021/09/17	48,63				48,63	12.50	12.50	2,04	2,04	46,59			
117	01	02	43373401	52629	CONTENTOR 90 LT REC.SELET. EMBALAGENS PAP/BRANCO	01		2021/09/17	48,63				48,63	12.50	12.50	2,04	2,04	46,59			
117	01	02	43373401	52630	CONTENTOR 90 LT REC.SELET. EMBALAGENS PAP/BRANCO	01		2021/09/17	48,63				48,63	12.50	12.50	2,04	2,04	46,59			
117	01	02	43373401	52631	CONTENTOR 90 LT REC.SELET. EMBALAGENS PAP/BRANCO	01		2021/09/17	48,63				48,63	12.50	12.50	2,04	2,04	46,59			
117	01	02	43373401	52632	CONTENTOR 90 LT REC.SELET. EMBALAGENS PAP/BRANCO	01		2021/09/17	48,63				48,63	12.50	12.50	2,04	2,04	46,59			
117	01	02	43373401	52633	CONTENTOR 90 LT REC.SELET. EMBALAGENS PAP/BRANCO	01		2021/09/17	48,63				48,63	12.50	12.50	2,04	2,04	46,59			
117	01	02	43373401	52634	CONTENTOR 90 LT REC.SELET. EMBALAGENS PAP/BRANCO	01		2021/09/17	48,63				48,63	12.50	12.50	2,04	2,04	46,59			
117	01	02	43373401	52635	CONTENTOR 90 LT REC.SELET. EMBALAGENS PAP/BRANCO	01		2021/09/17	48,63				48,63	12.50	12.50	2,04	2,04	46,59			
117	01	02	43373401	52636	CONTENTOR 90 LT REC.SELET. EMBALAGENS PAP/BRANCO	01		2021/09/17	48,63				48,63	12.50	12.50	2,04	2,04	46,59			
117	01	02	43373401	52637	CONTENTOR 90 LT REC.SELET. EMBALAGENS PAP/BRANCO	01		2021/09/17	48,63				48,63	12.50	12.50	2,04	2,04	46,59			
117	01	02	43373401	52638	CONTENTOR 90 LT REC.SELET. EMBALAGENS PAP/BRANCO	01		2021/09/17	48,63				48,63	12.50	12.50	2,04	2,04	46,59			
117	01	02	43373401	52639	CONTENTOR 90 LT REC.SELET. EMBALAGENS PAP/BRANCO	01		2021/09/17	48,63				48,63	12.50	12.50	2,04	2,04	46,59			
117	01	02	43373401	52640	CONTENTOR 90 LT REC.SELET. EMBALAGENS PAP/BRANCO	01		2021/09/17	48,63				48,63	12.50	12.50	2,04	2,04	46,59			
117	01	02	43373401	52641	CONTENTOR 90 LT REC.SELET. EMBALAGENS PAP/BRANCO	01		2021/09/17	48,63				48,63	12.50	12.50	2,04	2,04	46,59			
117	01	02	43373401	52642	CONTENTOR 90 LT REC.SELET. EMBALAGENS PAP/BRANCO	01		2021/09/17	48,63				48,63	12.50	12.50	2,04	2,04	46,59			
117	01	02	43373401	52643	CONTENTOR 90 LT REC.SELET. EMBALAGENS PAP/BRANCO	01		2021/09/17	48,63				48,63	12.50	12.50	2,04	2,04	46,59			
117	01	02	43373401	52644	CONTENTOR 90 LT REC.SELET. EMBALAGENS PAP/BRANCO	01		2021/09/17	48,63				48,63	12.50	12.50	2,04	2,04	46,59			
117	01	02	43373401	52645	CONTENTOR 90 LT REC.SELET. EMBALAGENS PAP/BRANCO	01		2021/09/17	48,63				48,63	12.50	12.50	2,04	2,04	46,59			
117	01	02	43373401	52646	CONTENTOR 90 LT REC.SELET. EMBALAGENS PAP/BRANCO	01		2021/09/17	48,63				48,63	12.50	12.50	2,04	2,04	46,59			
117	01	02	43373401	52647	CONTENTOR 90 LT REC.SELET. EMBALAGENS PAP/BRANCO	01		2021/09/17	48,63				48,63	12.50	12.50	2,04	2,04	46,59			
117	01	02	43373401	52648	CONTENTOR 90 LT REC.SELET. EMBALAGENS PAP/BRANCO	01		2021/09/17	48,63				48,63	12.50	12.50	2,04	2,04	46,59			
117	01	02	43373401	52649	CONTENTOR 90 LT REC.SELET. EMBALAGENS PAP/BRANCO	01		2021/09/17	48,63				48,63	12.50	12.50	2,04	2,04	46,59			
117	01	02	43373401	52650	CONTENTOR 90 LT REC.SELET. EMBALAGENS PAP/BRANCO	01		2021/09/17	48,63				48,63	12.50	12.50	2,04	2,04	46,59			
117	01	02	43373401	52651	CONTENTOR 90 LT REC.SELET. EMBALAGENS PAP/BRANCO	01		2021/09/17	48,63				48,63	12.50	12.50	2,04	2,04	46,59			
117	01	02	43373401	52652	CONTENTOR 90 LT REC.SELET. EMBALAGENS PAP/BRANCO	01		2021/09/17	48,63				48,63	12.50	12.50	2,04	2,04	46,59			
117	01	02	43373401	52653	CONTENTOR 90 LT REC.SELET. EMBALAGENS PAP/BRANCO	01		2021/09/17	48,63				48,63	12.50	12.50	2,04	2,04	46,59			
117	01	02	43373401	52654	CONTENTOR 90 LT REC.SELET. EMBALAGENS PAP/BRANCO	01		2021/09/17	48,63				48,63	12.50	12.50	2,04	2,04	46,59			
117	01	02	43373401	52655	CONTENTOR 90 LT REC.SELET. EMBALAGENS PAP/BRANCO	01		2021/09/17	48,63				48,63	12.50	12.50	2,04	2,04	46,59			
					TOTAL PARA A CONTA [43.3.7] :				178.507,38				178.507,38			14.471,79	14.471,79	164.035,59			
					TOTAL (ACUMULADO) :				178.507,38				178.507,38			14.471,79	14.471,79	164.035,59			

IDENTIFICAÇÃO DO BEM						AQUISIÇÃO		ATIVO BRUTO	VARIAÇÃO PATRIMONIAL			Valor Patrimonial Actualizado	REINTEGRAÇÕES E AMORTIZAÇÕES				Valor Patrimonial Liquido	ALIENAÇÕES/ABATES/TRANSFER. (Valor Bruto do Abate)		
Cl.	Tipo	Bem	CC	Nr.Inv.	Descrição	Nat	Tipo Data	(Valor Aquisição)	T.	Data	Valor		Tx. I	Tx A.	Do Periodo	Acumuladados		T.	Valor	Data
117	01	02	43373401	52656	CONTENTOR 90 LT REC.SELET. EMBALAGENS PAP/BRANCO	01	2021/09/17	48,63				48,63	12.50	12.50	2,04	2,04	46,59			
117	01	02	43373401	52657	CONTENTOR 90 LT REC.SELET. EMBALAGENS PAP/BRANCO	01	2021/09/17	48,63				48,63	12.50	12.50	2,04	2,04	46,59			
117	01	02	43373401	52658	CONTENTOR 90 LT REC.SELET. EMBALAGENS PAP/BRANCO	01	2021/09/17	48,63				48,63	12.50	12.50	2,04	2,04	46,59			
117	01	02	43373401	52659	CONTENTOR 90 LT REC.SELET. EMBALAGENS PAP/BRANCO	01	2021/09/17	48,63				48,63	12.50	12.50	2,04	2,04	46,59			
117	01	02	43373401	52660	CONTENTOR 90 LT REC.SELET. EMBALAGENS PAP/BRANCO	01	2021/09/17	48,63				48,63	12.50	12.50	2,04	2,04	46,59			
117	01	02	43373401	52661	CONTENTOR 90 LT REC.SELET. EMBALAGENS PAP/BRANCO	01	2021/09/17	48,63				48,63	12.50	12.50	2,04	2,04	46,59			
117	01	02	43373401	52662	CONTENTOR 90 LT REC.SELET. EMBALAGENS PAP/BRANCO	01	2021/09/17	48,63				48,63	12.50	12.50	2,04	2,04	46,59			
117	01	02	43373401	52663	CONTENTOR 90 LT REC.SELET. EMBALAGENS PAP/BRANCO	01	2021/09/17	48,63				48,63	12.50	12.50	2,04	2,04	46,59			
117	01	02	43373401	52664	CONTENTOR 90 LT REC.SELET. EMBALAGENS PAP/BRANCO	01	2021/09/17	48,63				48,63	12.50	12.50	2,04	2,04	46,59			
117	01	02	43373401	52665	CONTENTOR 90 LT REC.SELET. EMBALAGENS PAP/BRANCO	01	2021/09/17	48,63				48,63	12.50	12.50	2,04	2,04	46,59			
117	01	02	43373401	52666	CONTENTOR 90 LT REC.SELET. EMBALAGENS PAP/BRANCO	01	2021/09/17	48,63				48,63	12.50	12.50	2,04	2,04	46,59			
117	01	02	43373401	52667	CONTENTOR 90 LT REC.SELET. EMBALAGENS PAP/BRANCO	01	2021/09/17	48,63				48,63	12.50	12.50	2,04	2,04	46,59			
117	01	02	43373401	52668	CONTENTOR 90 LT REC.SELET. EMBALAGENS PAP/BRANCO	01	2021/09/17	48,63				48,63	12.50	12.50	2,04	2,04	46,59			
117	01	02	43373401	52669	CONTENTOR 90 LT REC.SELET. EMBALAGENS PAP/BRANCO	01	2021/09/17	48,63				48,63	12.50	12.50	2,04	2,04	46,59			
117	01	02	43373401	52670	CONTENTOR 90 LT REC.SELET. EMBALAGENS PAP/BRANCO	01	2021/09/17	48,63				48,63	12.50	12.50	2,04	2,04	46,59			
117	01	02	43373401	52671	CONTENTOR 90 LT REC.SELET. EMBALAGENS PAP/BRANCO	01	2021/09/17	48,63				48,63	12.50	12.50	2,04	2,04	46,59			
117	01	02	43373401	52672	CONTENTOR 90 LT REC.SELET. EMBALAGENS PAP/BRANCO	01	2021/09/17	48,63				48,63	12.50	12.50	2,04	2,04	46,59			
117	01	02	43373401	52673	CONTENTOR 90 LT REC.SELET. EMBALAGENS PAP/BRANCO	01	2021/09/17	48,63				48,63	12.50	12.50	2,04	2,04	46,59			
117	01	02	43373401	52674	CONTENTOR 90 LT REC.SELET. EMBALAGENS PAP/BRANCO	01	2021/09/17	48,63				48,63	12.50	12.50	2,04	2,04	46,59			
117	01	02	43373401	52675	CONTENTOR 90 LT REC.SELET. EMBALAGENS PAP/BRANCO	01	2021/09/17	48,63				48,63	12.50	12.50	2,04	2,04	46,59			
117	01	02	43373401	52676	CONTENTOR 90 LT REC.SELET. EMBALAGENS PAP/BRANCO	01	2021/09/17	48,63				48,63	12.50	12.50	2,04	2,04	46,59			
117	01	02	43373401	52677	CONTENTOR 90 LT REC.SELET. EMBALAGENS PAP/BRANCO	01	2021/09/17	48,63				48,63	12.50	12.50	2,04	2,04	46,59			
117	01	02	43373401	52678	CONTENTOR 90 LT REC.SELET. EMBALAGENS PAP/BRANCO	01	2021/09/17	48,63				48,63	12.50	12.50	2,04	2,04	46,59			
117	01	02	43373401	52679	CONTENTOR 90 LT REC.SELET. EMBALAGENS PAP/BRANCO	01	2021/09/17	48,63				48,63	12.50	12.50	2,04	2,04	46,59			
117	01	02	43373401	52680	CONTENTOR 90 LT REC.SELET. EMBALAGENS PAP/BRANCO	01	2021/09/17	48,63				48,63	12.50	12.50	2,04	2,04	46,59			
117	01	02	43373401	52681	CONTENTOR 90 LT REC.SELET. EMBALAGENS PAP/BRANCO	01	2021/09/17	48,63				48,63	12.50	12.50	2,04	2,04	46,59			
117	01	02	43373401	52682	CONTENTOR 90 LT REC.SELET. EMBALAGENS PAP/BRANCO	01	2021/09/17	48,63				48,63	12.50	12.50	2,04	2,04	46,59			
117	01	02	43373401	52683	CONTENTOR 90 LT REC.SELET. EMBALAGENS PAP/BRANCO	01	2021/09/17	48,63				48,63	12.50	12.50	2,04	2,04	46,59			
117	01	02	43373401	52684	CONTENTOR 90 LT REC.SELET. EMBALAGENS PAP/BRANCO	01	2021/09/17	48,63				48,63	12.50	12.50	2,04	2,04	46,59			
117	01	02	43373401	52685	CONTENTOR 90 LT REC.SELET. EMBALAGENS PAP/BRANCO	01	2021/09/17	48,63				48,63	12.50	12.50	2,04	2,04	46,59			
117	01	02	43373401	52686	CONTENTOR 90 LT REC.SELET. EMBALAGENS PAP/BRANCO	01	2021/09/17	48,63				48,63	12.50	12.50	2,04	2,04	46,59			
117	01	02	43373401	52687	CONTENTOR 90 LT REC.SELET. EMBALAGENS PAP/BRANCO	01	2021/09/17	48,63				48,63	12.50	12.50	2,04	2,04	46,59			
117	01	02	43373401	52688	CONTENTOR 90 LT REC.SELET. EMBALAGENS PAP/BRANCO	01	2021/09/17	48,63				48,63	12.50	12.50	2,04	2,04	46,59			
117	01	02	43373401	52689	CONTENTOR 90 LT REC.SELET. EMBALAGENS PAP/BRANCO	01	2021/09/17	48,63				48,63	12.50	12.50	2,04	2,04	46,59			
117	01	02	43373401	52690	CONTENTOR 90 LT REC.SELET. EMBALAGENS PAP/BRANCO	01	2021/09/17	48,63				48,63	12.50	12.50	2,04	2,04	46,59			
117	01	02	43373401	52691	CONTENTOR 90 LT REC.SELET. EMBALAGENS PAP/BRANCO	01	2021/09/17	48,63				48,63	12.50	12.50	2,04	2,04	46,59			
117	01	02	43373401	52692	CONTENTOR 90 LT REC.SELET. EMBALAGENS PAP/BRANCO	01	2021/09/17	48,63				48,63	12.50	12.50	2,04	2,04	46,59			
					TOTAL PARA A CONTA [43.3.7] :			180.306,69				180.306,69			14.547,27	14.547,27	165.759,42			
					TOTAL (ACUMULADO) :			180.306,69				180.306,69			14.547,27	14.547,27	165.759,42			

IDENTIFICAÇÃO DO BEM						AQUISIÇÃO		ATIVO BRUTO	VARIAÇÃO PATRIMONIAL			Valor Patrimonial Actualizado	REINTEGRAÇÕES E AMORTIZAÇÕES				Valor Patrimonial Liquido	ALIENAÇÕES/ABATES/TRANSFER. (Valor Bruto do Abate)		
Cl.	Tipo	Bem	CC	Nr.Inv.	Descrição	Nat	Tipo	Data	(Valor Aquisição)	T.	Data	Valor		Tx. I	Tx A.	Do Periodo	Acumuladados		T.	Valor	Data
117	01	02	43373401	52693	CONTENTOR 90 LT REC.SELET. EMBALAGENS PAP/BRANCO	01	2021/09/17	48,63				48,63	12.50	12.50	2,04	2,04	46,59			
117	01	02	43373401	52694	CONTENTOR 90 LT REC.SELET. EMBALAGENS PAP/BRANCO	01	2021/09/17	48,63				48,63	12.50	12.50	2,04	2,04	46,59			
117	01	02	43373401	52695	CONTENTOR 90 LT REC.SELET. EMBALAGENS PAP/BRANCO	01	2021/09/17	48,63				48,63	12.50	12.50	2,04	2,04	46,59			
117	01	02	43373401	52696	CONTENTOR 90 LT REC.SELET. EMBALAGENS PAP/BRANCO	01	2021/09/17	48,63				48,63	12.50	12.50	2,04	2,04	46,59			
117	01	02	43373401	52697	CONTENTOR 90 LT REC.SELET. EMBALAGENS PAP/BRANCO	01	2021/09/17	48,63				48,63	12.50	12.50	2,04	2,04	46,59			
117	01	02	43373401	52698	CONTENTOR 90 LT REC.SELET. EMBALAGENS PAP/BRANCO	01	2021/09/17	48,63				48,63	12.50	12.50	2,04	2,04	46,59			
117	01	02	43373401	52699	CONTENTOR 90 LT REC.SELET. EMBALAGENS PAP/BRANCO	01	2021/09/17	48,63				48,63	12.50	12.50	2,04	2,04	46,59			
117	01	02	43373401	52700	CONTENTOR 90 LT REC.SELET. EMBALAGENS PAP/BRANCO	01	2021/09/17	48,63				48,63	12.50	12.50	2,04	2,04	46,59			
117	01	02	43373401	52701	CONTENTOR 90 LT REC.SELET. EMBALAGENS PAP/BRANCO	01	2021/09/17	48,63				48,63	12.50	12.50	2,04	2,04	46,59			
117	01	02	43373401	52702	CONTENTOR 90 LT REC.SELET. EMBALAGENS PAP/BRANCO	01	2021/09/17	48,63				48,63	12.50	12.50	2,04	2,04	46,59			
117	01	02	43373401	52703	CONTENTOR 90 LT REC.SELET. EMBALAGENS PAP/BRANCO	01	2021/09/17	48,63				48,63	12.50	12.50	2,04	2,04	46,59			
117	01	02	43373401	52704	CONTENTOR 90 LT REC.SELET. EMBALAGENS PAP/BRANCO	01	2021/09/17	48,63				48,63	12.50	12.50	2,04	2,04	46,59			
117	01	02	43373401	52705	CONTENTOR 90 LT REC.SELET. EMBALAGENS PAP/BRANCO	01	2021/09/17	48,63				48,63	12.50	12.50	2,04	2,04	46,59			
117	01	02	43373401	52706	CONTENTOR 90 LT REC.SELET. EMBALAGENS PAP/BRANCO	01	2021/09/17	48,63				48,63	12.50	12.50	2,04	2,04	46,59			
117	01	02	43373401	52707	CONTENTOR 90 LT REC.SELET. EMBALAGENS PAP/BRANCO	01	2021/09/17	48,63				48,63	12.50	12.50	2,04	2,04	46,59			
117	01	02	43373401	52708	CONTENTOR 90 LT REC.SELET. EMBALAGENS PAP/BRANCO	01	2021/09/17	48,63				48,63	12.50	12.50	2,04	2,04	46,59			
117	01	02	43373401	52709	CONTENTOR 90 LT REC.SELET. EMBALAGENS PAP/BRANCO	01	2021/09/17	48,63				48,63	12.50	12.50	2,04	2,04	46,59			
117	01	02	43373401	52710	CONTENTOR 90 LT REC.SELET. EMBALAGENS PAP/BRANCO	01	2021/09/17	48,63				48,63	12.50	12.50	2,04	2,04	46,59			
117	01	02	43373401	52711	CONTENTOR 90 LT REC.SELET. EMBALAGENS PAP/BRANCO	01	2021/09/17	48,63				48,63	12.50	12.50	2,04	2,04	46,59			
117	01	02	43373401	52712	CONTENTOR 90 LT REC.SELET. EMBALAGENS PAP/BRANCO	01	2021/09/17	48,63				48,63	12.50	12.50	2,04	2,04	46,59			
117	01	02	43373401	52713	CONTENTOR 90 LT REC.SELET. EMBALAGENS PAP/BRANCO	01	2021/09/17	48,63				48,63	12.50	12.50	2,04	2,04	46,59			
117	01	02	43373401	52714	CONTENTOR 90 LT REC.SELET. EMBALAGENS PAP/BRANCO	01	2021/09/17	48,63				48,63	12.50	12.50	2,04	2,04	46,59			
117	01	02	43373401	52715	CONTENTOR 90 LT REC.SELET. EMBALAGENS PAP/BRANCO	01	2021/09/17	48,63				48,63	12.50	12.50	2,04	2,04	46,59			
117	01	02	43373401	52716	CONTENTOR 90 LT REC.SELET. EMBALAGENS PAP/BRANCO	01	2021/09/17	48,63				48,63	12.50	12.50	2,04	2,04	46,59			
117	01	02	43373401	52717	CONTENTOR 90 LT REC.SELET. EMBALAGENS PAP/BRANCO	01	2021/09/17	48,63				48,63	12.50	12.50	2,04	2,04	46,59			
117	01	02	43373401	52718	CONTENTOR 90 LT REC.SELET. EMBALAGENS PAP/BRANCO	01	2021/09/17	48,63				48,63	12.50	12.50	2,04	2,04	46,59			
117	01	02	43373401	52719	CONTENTOR 90 LT REC.SELET. EMBALAGENS PAP/BRANCO	01	2021/09/17	48,63				48,63	12.50	12.50	2,04	2,04	46,59			
117	01	02	43373401	52720	CONTENTOR 90 LT REC.SELET. EMBALAGENS PAP/BRANCO	01	2021/09/17	48,63				48,63	12.50	12.50	2,04	2,04	46,59			
117	01	02	43373401	52721	CONTENTOR 90 LT REC.SELET. EMBALAGENS PAP/BRANCO	01	2021/09/17	48,63				48,63	12.50	12.50	2,04	2,04	46,59			
117	01	02	43373401	52722	CONTENTOR 90 LT REC.SELET. EMBALAGENS PAP/BRANCO	01	2021/09/17	48,63				48,63	12.50	12.50	2,04	2,04	46,59			
117	01	02	43373401	52723	CONTENTOR 90 LT REC.SELET. EMBALAGENS PAP/BRANCO	01	2021/09/17	48,63				48,63	12.50	12.50	2,04	2,04	46,59			
117	01	02	43373401	52724	CONTENTOR 90 LT REC.SELET. EMBALAGENS PAP/BRANCO	01	2021/09/17	48,63				48,63	12.50	12.50	2,04	2,04	46,59			
117	01	02	43373401	52725	CONTENTOR 90 LT REC.SELET. EMBALAGENS PAP/BRANCO	01	2021/09/17	48,63				48,63	12.50	12.50	2,04	2,04	46,59			
117	01	02	43373401	52726	CONTENTOR 90 LT REC.SELET. EMBALAGENS PAP/BRANCO	01	2021/09/17	48,63				48,63	12.50	12.50	2,04	2,04	46,59			
117	01	02	43373401	52727	CONTENTOR 90 LT REC.SELET. EMBALAGENS PAP/BRANCO	01	2021/09/17	48,63				48,63	12.50	12.50	2,04	2,04	46,59			
117	01	02	43373401	52728	CONTENTOR 90 LT REC.SELET. EMBALAGENS PAP/BRANCO	01	2021/09/17	48,63				48,63	12.50	12.50	2,04	2,04	46,59			
117	01	02	43373401	52729	CONTENTOR 90 LT REC.SELET. EMBALAGENS PAP/BRANCO	01	2021/09/17	48,63				48,63	12.50	12.50	2,04	2,04	46,59			
					TOTAL PARA A CONTA [43.3.7] :			182.106,00				182.106,00			14.622,75	14.622,75	167.483,25			
					TOTAL (ACUMULADO) :			182.106,00				182.106,00			14.622,75	14.622,75	167.483,25			

IDENTIFICAÇÃO DO BEM						AQUISIÇÃO			ATIVO BRUTO	VARIAÇÃO PATRIMONIAL			Valor Patrimonial Actualizado	REINTEGRAÇÕES E AMORTIZAÇÕES				Valor Patrimonial Liquido	ALIENAÇÕES/ABATES/TRANSFER. (Valor Bruto do Abate)		
Cl.	Tipo	Bem	CC	Nr.Inv.	Descrição	Nat	Tipo	Data	(Valor Aquisição)	T.	Data	Valor		Tx. I	Tx A.	Do Periodo	Acumuladados		T.	Valor	Data
117	01	02	43373401	52730	CONTENTOR 90 LT REC.SELET. EMBALAGENS PAP/BRANCO	01		2021/09/17	48,63				48,63	12.50	12.50	2,04	2,04	46,59			
117	01	02	43373401	52731	CONTENTOR 90 LT REC.SELET. EMBALAGENS PAP/BRANCO	01		2021/09/17	48,63				48,63	12.50	12.50	2,04	2,04	46,59			
117	01	02	43373401	52732	CONTENTOR 90 LT REC.SELET. EMBALAGENS PAP/BRANCO	01		2021/09/17	48,63				48,63	12.50	12.50	2,04	2,04	46,59			
117	01	02	43373401	52733	CONTENTOR 90 LT REC.SELET. EMBALAGENS PAP/BRANCO	01		2021/09/17	48,63				48,63	12.50	12.50	2,04	2,04	46,59			
117	01	02	43373401	52734	CONTENTOR 90 LT REC.SELET. EMBALAGENS PAP/BRANCO	01		2021/09/17	48,63				48,63	12.50	12.50	2,04	2,04	46,59			
117	01	02	43373401	52735	CONTENTOR 90 LT REC.SELET. EMBALAGENS PAP/BRANCO	01		2021/09/17	48,63				48,63	12.50	12.50	2,04	2,04	46,59			
117	01	02	43373401	52736	CONTENTOR 90 LT REC.SELET. EMBALAGENS PAP/BRANCO	01		2021/09/17	48,63				48,63	12.50	12.50	2,04	2,04	46,59			
117	01	02	43373401	52737	CONTENTOR 90 LT REC.SELET. EMBALAGENS PAP/BRANCO	01		2021/09/17	48,63				48,63	12.50	12.50	2,04	2,04	46,59			
117	01	02	43373401	52738	CONTENTOR 90 LT REC.SELET. EMBALAGENS PAP/BRANCO	01		2021/09/17	48,63				48,63	12.50	12.50	2,04	2,04	46,59			
117	01	02	43373401	52739	CONTENTOR 90 LT REC.SELET. EMBALAGENS PAP/BRANCO	01		2021/09/17	48,63				48,63	12.50	12.50	2,04	2,04	46,59			
117	01	02	43373401	52740	CONTENTOR 90 LT REC.SELET. EMBALAGENS PAP/BRANCO	01		2021/09/17	48,63				48,63	12.50	12.50	2,04	2,04	46,59			
117	01	02	43373401	52741	CONTENTOR 90 LT REC.SELET. EMBALAGENS PAP/BRANCO	01		2021/09/17	48,63				48,63	12.50	12.50	2,04	2,04	46,59			
117	01	02	43373401	52742	CONTENTOR 90 LT REC.SELET. EMBALAGENS PAP/BRANCO	01		2021/09/17	48,63				48,63	12.50	12.50	2,04	2,04	46,59			
117	01	02	43373401	52743	CONTENTOR 90 LT REC.SELET. EMBALAGENS PAP/BRANCO	01		2021/09/17	48,63				48,63	12.50	12.50	2,04	2,04	46,59			
117	01	02	43373401	52744	CONTENTOR 90 LT REC.SELET. EMBALAGENS PAP/BRANCO	01		2021/09/17	48,63				48,63	12.50	12.50	2,04	2,04	46,59			
117	01	02	43373401	52745	CONTENTOR 90 LT REC.SELET. EMBALAGENS PAP/BRANCO	01		2021/09/17	48,63				48,63	12.50	12.50	2,04	2,04	46,59			
117	01	02	43373401	52746	CONTENTOR 90 LT REC.SELET. EMBALAGENS PAP/BRANCO	01		2021/09/17	48,63				48,63	12.50	12.50	2,04	2,04	46,59			
117	01	02	43373401	52747	CONTENTOR 90 LT REC.SELET. EMBALAGENS PAP/BRANCO	01		2021/09/17	48,63				48,63	12.50	12.50	2,04	2,04	46,59			
117	01	02	43373401	52748	CONTENTOR 90 LT REC.SELET. EMBALAGENS PAP/BRANCO	01		2021/09/17	48,63				48,63	12.50	12.50	2,04	2,04	46,59			
117	01	02	43373401	52749	CONTENTOR 90 LT REC.SELET. EMBALAGENS PAP/BRANCO	01		2021/09/17	48,63				48,63	12.50	12.50	2,04	2,04	46,59			
117	01	02	43373401	52750	CONTENTOR 90 LT REC.SELET. EMBALAGENS PAP/BRANCO	01		2021/09/17	48,63				48,63	12.50	12.50	2,04	2,04	46,59			
117	01	02	43373401	52751	CONTENTOR 90 LT REC.SELET. EMBALAGENS PAP/BRANCO	01		2021/09/17	48,63				48,63	12.50	12.50	2,04	2,04	46,59			
117	01	02	43373401	52752	CONTENTOR 90 LT REC.SELET. EMBALAGENS PAP/BRANCO	01		2021/09/17	48,63				48,63	12.50	12.50	2,04	2,04	46,59			
117	01	02	43373401	52753	CONTENTOR 90 LT REC.SELET. EMBALAGENS PAP/BRANCO	01		2021/09/17	48,63				48,63	12.50	12.50	2,04	2,04	46,59			
117	01	02	43373401	52754	CONTENTOR 90 LT REC.SELET. EMBALAGENS PAP/BRANCO	01		2021/09/17	48,63				48,63	12.50	12.50	2,04	2,04	46,59			
117	01	02	43373401	52755	CONTENTOR 90 LT REC.SELET. EMBALAGENS PAP/BRANCO	01		2021/09/17	48,63				48,63	12.50	12.50	2,04	2,04	46,59			
117	01	02	43373401	52756	CONTENTOR 90 LT REC.SELET. EMBALAGENS PAP/BRANCO	01		2021/09/17	48,63				48,63	12.50	12.50	2,04	2,04	46,59			
117	01	02	43373401	52757	CONTENTOR 90 LT REC.SELET. EMBALAGENS PAP/BRANCO	01		2021/09/17	48,63				48,63	12.50	12.50	2,04	2,04	46,59			
117	01	02	43373401	52758	CONTENTOR 90 LT REC.SELET. EMBALAGENS PAP/BRANCO	01		2021/09/17	48,63				48,63	12.50	12.50	2,04	2,04	46,59			
117	01	02	43373401	52759	CONTENTOR 90 LT REC.SELET. EMBALAGENS PAP/BRANCO	01		2021/09/17	48,63				48,63	12.50	12.50	2,04	2,04	46,59			
117	01	02	43373401	52760	CONTENTOR 90 LT REC.SELET. EMBALAGENS PAP/BRANCO	01		2021/09/17	48,63				48,63	12.50	12.50	2,04	2,04	46,59			
117	01	02	43373401	52761	CONTENTOR 90 LT REC.SELET. EMBALAGENS PAP/BRANCO	01		2021/09/17	48,63				48,63	12.50	12.50	2,04	2,04	46,59			
117	01	02	43373401	52762	CONTENTOR 90 LT REC.SELET. EMBALAGENS PAP/BRANCO	01		2021/09/17	48,63				48,63	12.50	12.50	2,04	2,04	46,59			
117	01	02	43373401	52763	CONTENTOR 90 LT REC.SELET. EMBALAGENS PAP/BRANCO	01		2021/09/17	48,63				48,63	12.50	12.50	2,04	2,04	46,59			
117	01	02	43373401	52764	CONTENTOR 90 LT REC.SELET. EMBALAGENS PAP/BRANCO	01		2021/09/17	48,63				48,63	12.50	12.50	2,04	2,04	46,59			
117	01	02	43373401	52765	CONTENTOR 90 LT REC.SELET. EMBALAGENS PAP/BRANCO	01		2021/09/17	48,63				48,63	12.50	12.50	2,04	2,04	46,59			
117	01	02	43373401	52766	CONTENTOR 90 LT REC.SELET. EMBALAGENS PAP/BRANCO	01		2021/09/17	48,63				48,63	12.50	12.50	2,04	2,04	46,59			

TOTAL PARA A CONTA [43.3.7] :	183.905,31		183.905,31	14.698,23	14.698,23	169.207,08	
TOTAL (ACUMULADO) :	183.905,31		183.905,31	14.698,23	14.698,23	169.207,08	

IDENTIFICAÇÃO DO BEM						AQUISIÇÃO			ATIVO BRUTO	VARIAÇÃO PATRIMONIAL			Valor Patrimonial Actualizado	REINTEGRAÇÕES E AMORTIZAÇÕES				Valor Patrimonial Liquido	ALIENAÇÕES/ABATES/TRANSFER. (Valor Bruto do Abate)		
Cl.	Tipo	Bem	CC	Nr.Inv.	Descrição	Nat	Tipo	Data	(Valor Aquisição)	T.	Data	Valor		Tx. I	Tx A.	Do Periodo	Acumuladados		T.	Valor	Data
117	01	02	43373401	52767	CONTENTOR 90 LT REC.SELET. EMBALAGENS PAP/BRANCO	01		2021/09/17	48,63				48,63	12.50	12.50	2,04	2,04	46,59			
117	01	02	43373401	52768	CONTENTOR 90 LT REC.SELET. EMBALAGENS PAP/BRANCO	01		2021/09/17	48,63				48,63	12.50	12.50	2,04	2,04	46,59			
117	01	02	43373401	52769	CONTENTOR 90 LT REC.SELET. EMBALAGENS PAP/BRANCO	01		2021/09/17	48,63				48,63	12.50	12.50	2,04	2,04	46,59			
117	01	02	43373401	52770	CONTENTOR 90 LT REC.SELET. EMBALAGENS PAP/BRANCO	01		2021/09/17	48,63				48,63	12.50	12.50	2,04	2,04	46,59			
117	01	02	43373401	52771	CONTENTOR 90 LT REC.SELET. EMBALAGENS PAP/BRANCO	01		2021/09/17	48,63				48,63	12.50	12.50	2,04	2,04	46,59			
117	01	02	43373401	52772	CONTENTOR 90 LT REC.SELET. EMBALAGENS PAP/BRANCO	01		2021/09/17	48,63				48,63	12.50	12.50	2,04	2,04	46,59			
117	01	02	43373401	52773	CONTENTOR 90 LT REC.SELET. EMBALAGENS PAP/BRANCO	01		2021/09/17	48,63				48,63	12.50	12.50	2,04	2,04	46,59			
117	01	02	43373401	52774	CONTENTOR 90 LT REC.SELET. EMBALAGENS PAP/BRANCO	01		2021/09/17	48,63				48,63	12.50	12.50	2,04	2,04	46,59			
117	01	02	43373401	52775	CONTENTOR 90 LT REC.SELET. EMBALAGENS PAP/BRANCO	01		2021/09/17	48,63				48,63	12.50	12.50	2,04	2,04	46,59			
117	01	02	43373401	52776	CONTENTOR 90 LT REC.SELET. EMBALAGENS PAP/BRANCO	01		2021/09/17	48,63				48,63	12.50	12.50	2,04	2,04	46,59			
117	01	02	43373401	52777	CONTENTOR 90 LT REC.SELET. EMBALAGENS PAP/BRANCO	01		2021/09/17	48,63				48,63	12.50	12.50	2,04	2,04	46,59			
117	01	02	43373401	52778	CONTENTOR 90 LT REC.SELET. EMBALAGENS PAP/BRANCO	01		2021/09/17	48,63				48,63	12.50	12.50	2,04	2,04	46,59			
117	01	02	43373401	52779	CONTENTOR 90 LT REC.SELET. EMBALAGENS PAP/BRANCO	01		2021/09/17	48,63				48,63	12.50	12.50	2,04	2,04	46,59			
117	01	02	43373401	52780	CONTENTOR 90 LT REC.SELET. EMBALAGENS PAP/BRANCO	01		2021/09/17	48,63				48,63	12.50	12.50	2,04	2,04	46,59			
117	01	02	43373401	52781	CONTENTOR 90 LT REC.SELET. EMBALAGENS PAP/BRANCO	01		2021/09/17	48,63				48,63	12.50	12.50	2,04	2,04	46,59			
117	01	02	43373401	52782	CONTENTOR 90 LT REC.SELET. EMBALAGENS PAP/BRANCO	01		2021/09/17	48,63				48,63	12.50	12.50	2,04	2,04	46,59			
117	01	02	43373401	52783	CONTENTOR 90 LT REC.SELET. EMBALAGENS PAP/BRANCO	01		2021/09/17	48,63				48,63	12.50	12.50	2,04	2,04	46,59			
117	01	02	43373401	52784	CONTENTOR 90 LT REC.SELET. EMBALAGENS PAP/BRANCO	01		2021/09/17	48,63				48,63	12.50	12.50	2,04	2,04	46,59			
117	01	02	43373401	52785	CONTENTOR 90 LT REC.SELET. EMBALAGENS PAP/BRANCO	01		2021/09/17	48,63				48,63	12.50	12.50	2,04	2,04	46,59			
117	01	02	43373401	52786	CONTENTOR 90 LT REC.SELET. EMBALAGENS PAP/BRANCO	01		2021/09/17	48,63				48,63	12.50	12.50	2,04	2,04	46,59			
117	01	02	43373401	52787	CONTENTOR 90 LT REC.SELET. EMBALAGENS PAP/BRANCO	01		2021/09/17	48,63				48,63	12.50	12.50	2,04	2,04	46,59			
117	01	02	43373401	52788	CONTENTOR 90 LT REC.SELET. EMBALAGENS PAP/BRANCO	01		2021/09/17	48,63				48,63	12.50	12.50	2,04	2,04	46,59			
117	01	02	43373401	52789	CONTENTOR 90 LT REC.SELET. EMBALAGENS PAP/BRANCO	01		2021/09/17	48,63				48,63	12.50	12.50	2,04	2,04	46,59			
117	01	02	43373401	52790	CONTENTOR 90 LT REC.SELET. EMBALAGENS PAP/BRANCO	01		2021/09/17	48,63				48,63	12.50	12.50	2,04	2,04	46,59			
117	01	02	43373401	52791	CONTENTOR 90 LT REC.SELET. EMBALAGENS PAP/BRANCO	01		2021/09/17	48,63				48,63	12.50	12.50	2,04	2,04	46,59			
117	01	02	43373401	52792	CONTENTOR 90 LT REC.SELET. EMBALAGENS PAP/BRANCO	01		2021/09/17	48,63				48,63	12.50	12.50	2,04	2,04	46,59			
117	01	02	43373401	52793	CONTENTOR 90 LT REC.SELET. EMBALAGENS PAP/BRANCO	01		2021/09/17	48,63				48,63	12.50	12.50	2,04	2,04	46,59			
117	01	02	43373401	52794	CONTENTOR 90 LT REC.SELET. EMBALAGENS PAP/BRANCO	01		2021/09/17	48,63				48,63	12.50	12.50	2,04	2,04	46,59			
117	01	02	43373401	52795	CONTENTOR 90 LT REC.SELET. EMBALAGENS PAP/BRANCO	01		2021/09/17	48,63				48,63	12.50	12.50	2,04	2,04	46,59			
117	01	02	43373401	52796	CONTENTOR 90 LT REC.SELET. EMBALAGENS PAP/BRANCO	01		2021/09/17	48,63				48,63	12.50	12.50	2,04	2,04	46,59			
117	01	02	43373401	52797	CONTENTOR 90 LT REC.SELET. EMBALAGENS PAP/BRANCO	01		2021/09/17	48,63				48,63	12.50	12.50	2,04	2,04	46,59			
117	01	02	43373401	52798	CONTENTOR 90 LT REC.SELET. EMBALAGENS PAP/BRANCO	01		2021/09/17	48,63				48,63	12.50	12.50	2,04	2,04	46,59			
117	01	02	43373401	52799	CONTENTOR 90 LT REC.SELET. EMBALAGENS PAP/BRANCO	01		2021/09/17	48,63				48,63	12.50	12.50	2,04	2,04	46,59			
117	01	02	43373401	52800	CONTENTOR 90 LT REC.SELET. EMBALAGENS PAP/BRANCO	01		2021/09/17	48,63				48,63	12.50	12.50	2,04	2,04	46,59			
117	01	02	43373401	52801	CONTENTOR 90 LT REC.SELET. EMBALAGENS PAP/BRANCO	01		2021/09/17	48,63				48,63	12.50	12.50	2,04	2,04	46,59			
117	01	02	43373401	52802	CONTENTOR 90 LT REC.SELET. EMBALAGENS PAP/BRANCO	01		2021/09/17	48,63				48,63	12.50	12.50	2,04	2,04	46,59			
117	01	02	43373401	52803	CONTENTOR 90 LT REC.SELET. EMBALAGENS PAP/BRANCO	01		2021/09/17	48,63				48,63	12.50	12.50	2,04	2,04	46,59			
					TOTAL PARA A CONTA [43.3.7] :				185.704,62				185.704,62			14.773,71	14.773,71	170.930,91			
					TOTAL (ACUMULADO) :				185.704,62				185.704,62			14.773,71	14.773,71	170.930,91			

IDENTIFICAÇÃO DO BEM						AQUISIÇÃO		ATIVO BRUTO	VARIAÇÃO PATRIMONIAL			Valor Patrimonial Actualizado	REINTEGRAÇÕES E AMORTIZAÇÕES				Valor Patrimonial Liquido	ALIENAÇÕES/ABATES/TRANSFER. (Valor Bruto do Abate)		
Cl.	Tipo	Bem	CC	Nr.Inv.	Descrição	Nat	Tipo Data	(Valor Aquisição)	T.	Data	Valor		Tx. I	Tx A.	Do Periodo	Acumuladados		T.	Valor	Data
117	01	02	43373401	52804	CONTENTOR 90 LT REC.SELET. EMBALAGENS PAP/BRANCO	01	2021/09/17	48,63				48,63	12.50	12.50	2,04	2,04	46,59			
117	01	02	43373401	52805	CONTENTOR 90 LT REC.SELET. EMBALAGENS PAP/BRANCO	01	2021/09/17	48,63				48,63	12.50	12.50	2,04	2,04	46,59			
117	01	02	43373401	52806	CONTENTOR 90 LT REC.SELET. EMBALAGENS PAP/BRANCO	01	2021/09/17	48,63				48,63	12.50	12.50	2,04	2,04	46,59			
117	01	02	43373401	52807	CONTENTOR 90 LT REC.SELET. EMBALAGENS PAP/BRANCO	01	2021/09/17	48,63				48,63	12.50	12.50	2,04	2,04	46,59			
117	01	02	43373401	52808	CONTENTOR 90 LT REC.SELET. EMBALAGENS PAP/BRANCO	01	2021/09/17	48,63				48,63	12.50	12.50	2,04	2,04	46,59			
117	01	02	43373401	52809	CONTENTOR 90 LT REC.SELET. EMBALAGENS PAP/BRANCO	01	2021/09/17	48,63				48,63	12.50	12.50	2,04	2,04	46,59			
117	01	02	43373401	52810	CONTENTOR 90 LT REC.SELET. EMBALAGENS PAP/BRANCO	01	2021/09/17	48,63				48,63	12.50	12.50	2,04	2,04	46,59			
117	01	02	43373401	52811	CONTENTOR 90 LT REC.SELET. EMBALAGENS PAP/BRANCO	01	2021/09/17	48,63				48,63	12.50	12.50	2,04	2,04	46,59			
117	01	02	43373401	52812	CONTENTOR 90 LT REC.SELET. EMBALAGENS PAP/BRANCO	01	2021/09/17	48,63				48,63	12.50	12.50	2,04	2,04	46,59			
117	01	02	43373401	52813	CONTENTOR 90 LT REC.SELET. EMBALAGENS PAP/BRANCO	01	2021/09/17	48,63				48,63	12.50	12.50	2,04	2,04	46,59			
117	01	02	43373401	52814	CONTENTOR 90 LT REC.SELET. EMBALAGENS PAP/BRANCO	01	2021/09/17	48,63				48,63	12.50	12.50	2,04	2,04	46,59			
117	01	02	43373401	52815	CONTENTOR 90 LT REC.SELET. EMBALAGENS PAP/BRANCO	01	2021/09/17	48,63				48,63	12.50	12.50	2,04	2,04	46,59			
117	01	02	43373401	52816	CONTENTOR 90 LT REC.SELET. EMBALAGENS PAP/BRANCO	01	2021/09/17	48,63				48,63	12.50	12.50	2,04	2,04	46,59			
117	01	02	43373401	52817	CONTENTOR 90 LT REC.SELET. EMBALAGENS PAP/BRANCO	01	2021/09/17	48,63				48,63	12.50	12.50	2,04	2,04	46,59			
117	01	02	43373401	52818	CONTENTOR 90 LT REC.SELET. EMBALAGENS PAP/BRANCO	01	2021/09/17	48,63				48,63	12.50	12.50	2,04	2,04	46,59			
117	01	02	43373401	52819	CONTENTOR 90 LT REC.SELET. EMBALAGENS PAP/BRANCO	01	2021/09/17	48,63				48,63	12.50	12.50	2,04	2,04	46,59			
117	01	02	43373401	52820	CONTENTOR 90 LT REC.SELET. EMBALAGENS PAP/BRANCO	01	2021/09/17	48,63				48,63	12.50	12.50	2,04	2,04	46,59			
117	01	02	43373401	52821	CONTENTOR 90 LT REC.SELET. EMBALAGENS PAP/BRANCO	01	2021/09/17	48,63				48,63	12.50	12.50	2,04	2,04	46,59			
117	01	02	43373401	52822	CONTENTOR 90 LT REC.SELET. EMBALAGENS PAP/BRANCO	01	2021/09/17	48,63				48,63	12.50	12.50	2,04	2,04	46,59			
117	01	02	43373401	52823	CONTENTOR 90 LT REC.SELET. EMBALAGENS PAP/BRANCO	01	2021/09/17	48,63				48,63	12.50	12.50	2,04	2,04	46,59			
117	01	02	43373401	52824	CONTENTOR 90 LT REC.SELET. EMBALAGENS PAP/BRANCO	01	2021/09/17	48,63				48,63	12.50	12.50	2,04	2,04	46,59			
117	01	02	43373401	52825	CONTENTOR 90 LT REC.SELET. EMBALAGENS PAP/BRANCO	01	2021/09/17	48,63				48,63	12.50	12.50	2,04	2,04	46,59			
117	01	02	43373401	52826	CONTENTOR 90 LT REC.SELET. EMBALAGENS PAP/BRANCO	01	2021/09/17	48,63				48,63	12.50	12.50	2,04	2,04	46,59			
117	01	02	43373401	52827	CONTENTOR 90 LT REC.SELET. EMBALAGENS PAP/BRANCO	01	2021/09/17	48,63				48,63	12.50	12.50	2,04	2,04	46,59			
117	01	02	43373401	52828	CONTENTOR 90 LT REC.SELET. EMBALAGENS PAP/BRANCO	01	2021/09/17	48,63				48,63	12.50	12.50	2,04	2,04	46,59			
117	01	02	43373401	52829	CONTENTOR 90 LT REC.SELET. EMBALAGENS PAP/BRANCO	01	2021/09/17	48,63				48,63	12.50	12.50	2,04	2,04	46,59			
117	01	02	43373401	52830	CONTENTOR 90 LT REC.SELET. EMBALAGENS PAP/BRANCO	01	2021/09/17	48,63				48,63	12.50	12.50	2,04	2,04	46,59			
117	01	02	43373401	52831	CONTENTOR 90 LT REC.SELET. EMBALAGENS PAP/BRANCO	01	2021/09/17	48,63				48,63	12.50	12.50	2,04	2,04	46,59			
117	01	02	43373401	52832	CONTENTOR 90 LT REC.SELET. EMBALAGENS PAP/BRANCO	01	2021/09/17	48,63				48,63	12.50	12.50	2,04	2,04	46,59			
117	01	02	43373401	52833	CONTENTOR 90 LT REC.SELET. EMBALAGENS PAP/BRANCO	01	2021/09/17	48,63				48,63	12.50	12.50	2,04	2,04	46,59			
117	01	02	43373401	52834	CONTENTOR 90 LT REC.SELET. EMBALAGENS PAP/BRANCO	01	2021/09/17	48,63				48,63	12.50	12.50	2,04	2,04	46,59			
117	01	02	43373401	52835	CONTENTOR 90 LT REC.SELET. EMBALAGENS PAP/BRANCO	01	2021/09/17	48,63				48,63	12.50	12.50	2,04	2,04	46,59			
117	01	02	43373401	52836	CONTENTOR 90 LT REC.SELET. EMBALAGENS PAP/BRANCO	01	2021/09/17	48,63				48,63	12.50	12.50	2,04	2,04	46,59			
117	01	02	43373401	52837	CONTENTOR 90 LT REC.SELET. EMBALAGENS PAP/BRANCO	01	2021/09/17	48,63				48,63	12.50	12.50	2,04	2,04	46,59			
117	01	02	43373401	52838	CONTENTOR 90 LT REC.SELET. EMBALAGENS PAP/BRANCO	01	2021/09/17	48,63				48,63	12.50	12.50	2,04	2,04	46,59			
117	01	02	43373401	52839	CONTENTOR 90 LT REC.SELET. EMBALAGENS PAP/BRANCO	01	2021/09/17	48,63				48,63	12.50	12.50	2,04	2,04	46,59			
117	01	02	43373401	52840	CONTENTOR 90 LT REC.SELET. EMBALAGENS PAP/BRANCO	01	2021/09/17	48,63				48,63	12.50	12.50	2,04	2,04	46,59			
					TOTAL PARA A CONTA [43.3.7] :			187.503,93				187.503,93			14.849,19	14.849,19	172.654,74			
					TOTAL (ACUMULADO) :			187.503,93				187.503,93			14.849,19	14.849,19	172.654,74			

IDENTIFICAÇÃO DO BEM						AQUISIÇÃO		ATIVO BRUTO	VARIAÇÃO PATRIMONIAL			Valor Patrimonial Actualizado	REINTEGRAÇÕES E AMORTIZAÇÕES				Valor Patrimonial Liquido	ALIENAÇÕES/ABATES/TRANSFER. (Valor Bruto do Abate)		
Cl.	Tipo	Bem	CC	Nr.Inv.	Descrição	Nat	Tipo Data	(Valor Aquisição)	T.	Data	Valor		Tx. I	Tx A.	Do Periodo	Acumuladados		T.	Valor	Data
117	01	02	43373401	52841	CONTENTOR 90 LT REC.SELET. EMBALAGENS PAP/BRANCO	01	2021/09/17	48,63				48,63	12.50	12.50	2,04	2,04	46,59			
117	01	02	43373401	52842	CONTENTOR 90 LT REC.SELET. EMBALAGENS PAP/BRANCO	01	2021/09/17	48,63				48,63	12.50	12.50	2,04	2,04	46,59			
117	01	02	43373401	52843	CONTENTOR 90 LT REC.SELET. EMBALAGENS PAP/BRANCO	01	2021/09/17	48,63				48,63	12.50	12.50	2,04	2,04	46,59			
117	01	02	43373401	52844	CONTENTOR 90 LT REC.SELET. EMBALAGENS PAP/BRANCO	01	2021/09/17	48,63				48,63	12.50	12.50	2,04	2,04	46,59			
117	01	02	43373401	52845	CONTENTOR 90 LT REC.SELET. EMBALAGENS PAP/BRANCO	01	2021/09/17	48,63				48,63	12.50	12.50	2,04	2,04	46,59			
117	01	02	43373401	52846	CONTENTOR 90 LT REC.SELET. EMBALAGENS PAP/BRANCO	01	2021/09/17	48,63				48,63	12.50	12.50	2,04	2,04	46,59			
117	01	02	43373401	52847	CONTENTOR 90 LT REC.SELET. EMBALAGENS PAP/BRANCO	01	2021/09/17	48,63				48,63	12.50	12.50	2,04	2,04	46,59			
117	01	02	43373401	52848	CONTENTOR 90 LT REC.SELET. EMBALAGENS PAP/BRANCO	01	2021/09/17	48,63				48,63	12.50	12.50	2,04	2,04	46,59			
117	01	02	43373401	52849	CONTENTOR 90 LT REC.SELET. EMBALAGENS PAP/BRANCO	01	2021/09/17	48,63				48,63	12.50	12.50	2,04	2,04	46,59			
117	01	02	43373401	52850	CONTENTOR 90 LT REC.SELET. EMBALAGENS PAP/BRANCO	01	2021/09/17	48,63				48,63	12.50	12.50	2,04	2,04	46,59			
117	01	02	43373401	52851	CONTENTOR 90 LT REC.SELET. EMBALAGENS PAP/BRANCO	01	2021/09/17	48,63				48,63	12.50	12.50	2,04	2,04	46,59			
117	01	02	43373401	52852	CONTENTOR 90 LT REC.SELET. EMBALAGENS PAP/BRANCO	01	2021/09/17	48,63				48,63	12.50	12.50	2,04	2,04	46,59			
117	01	02	43373401	52853	CONTENTOR 90 LT REC.SELET. EMBALAGENS PAP/BRANCO	01	2021/09/17	48,63				48,63	12.50	12.50	2,04	2,04	46,59			
117	01	02	43373401	52854	CONTENTOR 90 LT REC.SELET. EMBALAGENS PAP/BRANCO	01	2021/09/17	48,63				48,63	12.50	12.50	2,04	2,04	46,59			
117	01	02	43373401	52855	CONTENTOR 90 LT REC.SELET. EMBALAGENS PAP/BRANCO	01	2021/09/17	48,63				48,63	12.50	12.50	2,04	2,04	46,59			
117	01	02	43373401	52856	CONTENTOR 90 LT REC.SELET. EMBALAGENS PAP/BRANCO	01	2021/09/17	48,63				48,63	12.50	12.50	2,04	2,04	46,59			
117	01	02	43373401	52857	CONTENTOR 90 LT REC.SELET. EMBALAGENS PAP/BRANCO	01	2021/09/17	48,63				48,63	12.50	12.50	2,04	2,04	46,59			
117	01	02	43373401	52858	CONTENTOR 90 LT REC.SELET. EMBALAGENS PAP/BRANCO	01	2021/09/17	48,63				48,63	12.50	12.50	2,04	2,04	46,59			
117	01	02	43373401	52859	CONTENTOR 90 LT REC.SELET. EMBALAGENS PAP/BRANCO	01	2021/09/17	48,63				48,63	12.50	12.50	2,04	2,04	46,59			
117	01	02	43373401	52860	CONTENTOR 90 LT REC.SELET. EMBALAGENS PAP/BRANCO	01	2021/09/17	48,63				48,63	12.50	12.50	2,04	2,04	46,59			
117	01	02	43373401	52861	CONTENTOR 90 LT REC.SELET. EMBALAGENS PAP/BRANCO	01	2021/09/17	48,63				48,63	12.50	12.50	2,04	2,04	46,59			
117	01	02	43373401	52862	CONTENTOR 90 LT REC.SELET. EMBALAGENS PAP/BRANCO	01	2021/09/17	48,63				48,63	12.50	12.50	2,04	2,04	46,59			
117	01	02	43373401	52863	CONTENTOR 90 LT REC.SELET. EMBALAGENS PAP/BRANCO	01	2021/09/17	48,63				48,63	12.50	12.50	2,04	2,04	46,59			
117	01	02	43373401	52864	CONTENTOR 90 LT REC.SELET. EMBALAGENS PAP/BRANCO	01	2021/09/17	48,63				48,63	12.50	12.50	2,04	2,04	46,59			
117	01	02	43373401	52865	CONTENTOR 90 LT REC.SELET. EMBALAGENS PAP/BRANCO	01	2021/09/17	48,63				48,63	12.50	12.50	2,04	2,04	46,59			
117	01	02	43373401	52866	CONTENTOR 90 LT REC.SELET. EMBALAGENS PAP/BRANCO	01	2021/09/17	48,63				48,63	12.50	12.50	2,04	2,04	46,59			
117	01	02	43373401	52867	CONTENTOR 90 LT REC.SELET. EMBALAGENS PAP/BRANCO	01	2021/09/17	48,63				48,63	12.50	12.50	2,04	2,04	46,59			
117	01	02	43373401	52868	CONTENTOR 90 LT REC.SELET. EMBALAGENS PAP/BRANCO	01	2021/09/17	48,63				48,63	12.50	12.50	2,04	2,04	46,59			
117	01	02	43373401	52869	CONTENTOR 90 LT REC.SELET. EMBALAGENS PAP/BRANCO	01	2021/09/17	48,63				48,63	12.50	12.50	2,04	2,04	46,59			
117	01	02	43373401	52870	CONTENTOR 90 LT REC.SELET. EMBALAGENS PAP/BRANCO	01	2021/09/17	48,63				48,63	12.50	12.50	2,04	2,04	46,59			
117	01	02	43373401	52871	CONTENTOR 90 LT REC.SELET. EMBALAGENS PAP/BRANCO	01	2021/09/17	48,63				48,63	12.50	12.50	2,04	2,04	46,59			
117	01	02	43373401	52872	CONTENTOR 90 LT REC.SELET. EMBALAGENS PAP/BRANCO	01	2021/09/17	48,63				48,63	12.50	12.50	2,04	2,04	46,59			
117	01	02	43373401	52873	CONTENTOR 90 LT REC.SELET. EMBALAGENS PAP/BRANCO	01	2021/09/17	48,63				48,63	12.50	12.50	2,04	2,04	46,59			
117	01	02	43373401	52874	CONTENTOR 90 LT REC.SELET. EMBALAGENS PAP/BRANCO	01	2021/09/17	48,63				48,63	12.50	12.50	2,04	2,04	46,59			
117	01	02	43373401	52875	CONTENTOR 90 LT REC.SELET. EMBALAGENS PAP/BRANCO	01	2021/09/17	48,63				48,63	12.50	12.50	2,04	2,04	46,59			
117	01	02	43373401	52876	CONTENTOR 90 LT REC.SELET. EMBALAGENS PAP/BRANCO	01	2021/09/17	48,63				48,63	12.50	12.50	2,04	2,04	46,59			
117	01	02	43373401	52877	CONTENTOR 90 LT REC.SELET. EMBALAGENS PAP/BRANCO	01	2021/09/17	48,63				48,63	12.50	12.50	2,04	2,04	46,59			
					TOTAL PARA A CONTA [43.3.7] :			189.303,24				189.303,24			14.924,67	14.924,67	174.378,57			
					TOTAL (ACUMULADO) :			189.303,24				189.303,24			14.924,67	14.924,67	174.378,57			

IDENTIFICAÇÃO DO BEM						AQUISIÇÃO		ATIVO BRUTO	VARIAÇÃO PATRIMONIAL			Valor Patrimonial Actualizado	REINTEGRAÇÕES E AMORTIZAÇÕES				Valor Patrimonial Liquido	ALIENAÇÕES/ABATES/TRANSFER. (Valor Bruto do Abate)		
Cl.	Tipo	Bem	CC	Nr.Inv.	Descrição	Nat	Tipo Data	(Valor Aquisição)	T.	Data	Valor		Tx. I	Tx A.	Do Periodo	Acumuladados		T.	Valor	Data
117	01	02	43373401	52878	CONTENTOR 90 LT REC.SELET. EMBALAGENS PAP/BRANCO	01	2021/09/17	48,63				48,63	12.50	12.50	2,04	2,04	46,59			
117	01	02	43373401	52879	CONTENTOR 90 LT REC.SELET. EMBALAGENS PAP/BRANCO	01	2021/09/17	48,63				48,63	12.50	12.50	2,04	2,04	46,59			
117	01	02	43373401	52880	CONTENTOR 90 LT REC.SELET. EMBALAGENS PAP/BRANCO	01	2021/09/17	48,63				48,63	12.50	12.50	2,04	2,04	46,59			
117	01	02	43373401	52881	CONTENTOR 90 LT REC.SELET. EMBALAGENS PAP/BRANCO	01	2021/09/17	48,63				48,63	12.50	12.50	2,04	2,04	46,59			
117	01	02	43373401	52882	CONTENTOR 90 LT REC.SELET. EMBALAGENS PAP/BRANCO	01	2021/09/17	48,63				48,63	12.50	12.50	2,04	2,04	46,59			
117	01	02	43373401	52883	CONTENTOR 90 LT REC.SELET. EMBALAGENS PAP/BRANCO	01	2021/09/17	48,63				48,63	12.50	12.50	2,04	2,04	46,59			
117	01	02	43373401	52884	CONTENTOR 90 LT REC.SELET. EMBALAGENS PAP/BRANCO	01	2021/09/17	48,63				48,63	12.50	12.50	2,04	2,04	46,59			
117	01	02	43373401	52885	CONTENTOR 90 LT REC.SELET. EMBALAGENS PAP/BRANCO	01	2021/09/17	48,63				48,63	12.50	12.50	2,04	2,04	46,59			
117	01	02	43373401	52886	CONTENTOR 90 LT REC.SELET. EMBALAGENS PAP/BRANCO	01	2021/09/17	48,63				48,63	12.50	12.50	2,04	2,04	46,59			
117	01	02	43373401	52887	CONTENTOR 90 LT REC.SELET. EMBALAGENS PAP/BRANCO	01	2021/09/17	48,63				48,63	12.50	12.50	2,04	2,04	46,59			
117	01	02	43373401	52888	CONTENTOR 90 LT REC.SELET. EMBALAGENS PAP/BRANCO	01	2021/09/17	48,63				48,63	12.50	12.50	2,04	2,04	46,59			
117	01	02	43373401	52889	CONTENTOR 90 LT REC.SELET. EMBALAGENS PAP/BRANCO	01	2021/09/17	48,63				48,63	12.50	12.50	2,04	2,04	46,59			
117	01	02	43373401	52890	CONTENTOR 90 LT REC.SELET. EMBALAGENS PAP/BRANCO	01	2021/09/17	48,63				48,63	12.50	12.50	2,04	2,04	46,59			
117	01	02	43373401	52891	CONTENTOR 90 LT REC.SELET. EMBALAGENS PAP/BRANCO	01	2021/09/17	48,63				48,63	12.50	12.50	2,04	2,04	46,59			
117	01	02	43373401	52892	CONTENTOR 90 LT REC.SELET. EMBALAGENS PAP/BRANCO	01	2021/09/17	48,63				48,63	12.50	12.50	2,04	2,04	46,59			
117	01	02	43373401	52893	CONTENTOR 90 LT REC.SELET. EMBALAGENS PAP/BRANCO	01	2021/09/17	48,63				48,63	12.50	12.50	2,04	2,04	46,59			
117	01	02	43373401	52894	CONTENTOR 90 LT REC.SELET. EMBALAGENS PAP/BRANCO	01	2021/09/17	48,63				48,63	12.50	12.50	2,04	2,04	46,59			
117	01	02	43373401	52895	CONTENTOR 90 LT REC.SELET. EMBALAGENS PAP/BRANCO	01	2021/09/17	48,63				48,63	12.50	12.50	2,04	2,04	46,59			
117	01	02	43373401	52896	CONTENTOR 90 LT REC.SELET. EMBALAGENS PAP/BRANCO	01	2021/09/17	48,63				48,63	12.50	12.50	2,04	2,04	46,59			
117	01	02	43373401	52897	CONTENTOR 90 LT REC.SELET. EMBALAGENS PAP/BRANCO	01	2021/09/17	48,63				48,63	12.50	12.50	2,04	2,04	46,59			
117	01	02	43373401	52898	CONTENTOR 90 LT REC.SELET. EMBALAGENS PAP/BRANCO	01	2021/09/17	48,63				48,63	12.50	12.50	2,04	2,04	46,59			
117	01	02	43373401	52899	CONTENTOR 90 LT REC.SELET. EMBALAGENS PAP/BRANCO	01	2021/09/17	48,63				48,63	12.50	12.50	2,04	2,04	46,59			
117	01	02	43373401	52900	CONTENTOR 90 LT REC.SELET. EMBALAGENS PAP/BRANCO	01	2021/09/17	48,63				48,63	12.50	12.50	2,04	2,04	46,59			
117	01	02	43373401	52901	CONTENTOR 90 LT REC.SELET. EMBALAGENS PAP/BRANCO	01	2021/09/17	48,63				48,63	12.50	12.50	2,04	2,04	46,59			
117	01	02	43373401	52902	CONTENTOR 90 LT REC.SELET. EMBALAGENS PAP/BRANCO	01	2021/09/17	48,63				48,63	12.50	12.50	2,04	2,04	46,59			
117	01	02	43373401	52903	CONTENTOR 90 LT REC.SELET. EMBALAGENS PAP/BRANCO	01	2021/09/17	48,63				48,63	12.50	12.50	2,04	2,04	46,59			
117	01	02	43373401	52904	CONTENTOR 90 LT REC.SELET. EMBALAGENS PAP/BRANCO	01	2021/09/17	48,63				48,63	12.50	12.50	2,04	2,04	46,59			
117	01	02	43373401	52905	CONTENTOR 90 LT REC.SELET. EMBALAGENS PAP/BRANCO	01	2021/09/17	48,63				48,63	12.50	12.50	2,04	2,04	46,59			
117	01	02	43373401	52906	CONTENTOR 90 LT REC.SELET. EMBALAGENS PAP/BRANCO	01	2021/09/17	48,63				48,63	12.50	12.50	2,04	2,04	46,59			
117	01	02	43373401	52907	CONTENTOR 90 LT REC.SELET. EMBALAGENS PAP/BRANCO	01	2021/09/17	48,63				48,63	12.50	12.50	2,04	2,04	46,59			
117	01	02	43373401	52908	CONTENTOR 90 LT REC.SELET. EMBALAGENS PAP/BRANCO	01	2021/09/17	48,63				48,63	12.50	12.50	2,04	2,04	46,59			
117	01	02	43373401	52909	CONTENTOR 90 LT REC.SELET. EMBALAGENS PAP/BRANCO	01	2021/09/17	48,63				48,63	12.50	12.50	2,04	2,04	46,59			
117	01	02	43373401	52910	CONTENTOR 90 LT REC.SELET. EMBALAGENS PAP/BRANCO	01	2021/09/17	48,63				48,63	12.50	12.50	2,04	2,04	46,59			
117	01	02	43373401	52911	CONTENTOR 90 LT REC.SELET. EMBALAGENS PAP/BRANCO	01	2021/09/17	48,63				48,63	12.50	12.50	2,04	2,04	46,59			
117	01	02	43373401	52912	CONTENTOR 90 LT REC.SELET. EMBALAGENS PAP/BRANCO	01	2021/09/17	48,63				48,63	12.50	12.50	2,04	2,04	46,59			
117	01	02	43373401	52913	CONTENTOR 90 LT REC.SELET. EMBALAGENS PAP/BRANCO	01	2021/09/17	48,63				48,63	12.50	12.50	2,04	2,04	46,59			
117	01	02	43373401	52914	CONTENTOR 90 LT REC.SELET. EMBALAGENS PAP/BRANCO	01	2021/09/17	48,63				48,63	12.50	12.50	2,04	2,04	46,59			
					TOTAL PARA A CONTA [43.3.7] :			191.102,55				191.102,55			15.000,15	15.000,15	176.102,40			
					TOTAL (ACUMULADO) :			191.102,55				191.102,55			15.000,15	15.000,15	176.102,40			

IDENTIFICAÇÃO DO BEM						AQUISIÇÃO		ATIVO BRUTO	VARIAÇÃO PATRIMONIAL			Valor Patrimonial Actualizado	REINTEGRAÇÕES E AMORTIZAÇÕES				Valor Patrimonial Liquido	ALIENAÇÕES/ABATES/TRANSFER. (Valor Bruto do Abate)		
Cl.	Tipo	Bem	CC	Nr.Inv.	Descrição	Nat	Tipo Data	(Valor Aquisição)	T.	Data	Valor		Tx. I	Tx A.	Do Periodo	Acumuladados		T.	Valor	Data
117	01	02	43373401	52915	CONTENTOR 90 LT REC.SELET. EMBALAGENS PAP/BRANCO	01	2021/09/17	48,63				48,63	12.50	12.50	2,04	2,04	46,59			
117	01	02	43373401	52916	CONTENTOR 90 LT REC.SELET. EMBALAGENS PAP/BRANCO	01	2021/09/17	48,63				48,63	12.50	12.50	2,04	2,04	46,59			
117	01	02	43373401	52917	CONTENTOR 90 LT REC.SELET. EMBALAGENS PAP/BRANCO	01	2021/09/17	48,63				48,63	12.50	12.50	2,04	2,04	46,59			
117	01	02	43373401	52918	CONTENTOR 90 LT REC.SELET. EMBALAGENS PAP/BRANCO	01	2021/09/17	48,63				48,63	12.50	12.50	2,04	2,04	46,59			
117	01	02	43373401	52919	CONTENTOR 90 LT REC.SELET. EMBALAGENS PAP/BRANCO	01	2021/09/17	48,63				48,63	12.50	12.50	2,04	2,04	46,59			
117	01	02	43373401	52920	CONTENTOR 90 LT REC.SELET. EMBALAGENS PAP/BRANCO	01	2021/09/17	48,63				48,63	12.50	12.50	2,04	2,04	46,59			
117	01	02	43373401	52921	CONTENTOR 90 LT REC.SELET. EMBALAGENS PAP/BRANCO	01	2021/09/17	48,63				48,63	12.50	12.50	2,04	2,04	46,59			
117	01	02	43373401	52922	CONTENTOR 90 LT REC.SELET. EMBALAGENS PAP/BRANCO	01	2021/09/17	48,63				48,63	12.50	12.50	2,04	2,04	46,59			
117	01	02	43373401	52923	CONTENTOR 90 LT REC.SELET. EMBALAGENS PAP/BRANCO	01	2021/09/17	48,63				48,63	12.50	12.50	2,04	2,04	46,59			
117	01	02	43373401	52924	CONTENTOR 90 LT REC.SELET. EMBALAGENS PAP/BRANCO	01	2021/09/17	48,63				48,63	12.50	12.50	2,04	2,04	46,59			
117	01	02	43373401	52925	CONTENTOR 90 LT REC.SELET. EMBALAGENS PAP/BRANCO	01	2021/09/17	48,63				48,63	12.50	12.50	2,04	2,04	46,59			
117	01	02	43373401	52926	CONTENTOR 90 LT REC.SELET. EMBALAGENS PAP/BRANCO	01	2021/09/17	48,63				48,63	12.50	12.50	2,04	2,04	46,59			
117	01	02	43373401	52927	CONTENTOR 90 LT REC.SELET. EMBALAGENS PAP/BRANCO	01	2021/09/17	48,63				48,63	12.50	12.50	2,04	2,04	46,59			
117	01	02	43373401	52928	CONTENTOR 90 LT REC.SELET. EMBALAGENS PAP/BRANCO	01	2021/09/17	48,63				48,63	12.50	12.50	2,04	2,04	46,59			
117	01	02	43373401	52929	CONTENTOR 90 LT REC.SELET. EMBALAGENS PAP/BRANCO	01	2021/09/17	48,63				48,63	12.50	12.50	2,04	2,04	46,59			
117	01	02	43373401	52930	CONTENTOR 90 LT REC.SELET. EMBALAGENS PAP/BRANCO	01	2021/09/17	48,63				48,63	12.50	12.50	2,04	2,04	46,59			
117	01	02	43373401	52931	CONTENTOR 90 LT REC.SELET. EMBALAGENS PAP/BRANCO	01	2021/09/17	48,63				48,63	12.50	12.50	2,04	2,04	46,59			
117	01	02	43373401	52932	CONTENTOR 90 LT REC.SELET. EMBALAGENS PAP/BRANCO	01	2021/09/17	48,63				48,63	12.50	12.50	2,04	2,04	46,59			
117	01	02	43373401	52933	CONTENTOR 90 LT REC.SELET. EMBALAGENS PAP/BRANCO	01	2021/09/17	48,63				48,63	12.50	12.50	2,04	2,04	46,59			
117	01	02	43373401	52934	CONTENTOR 90 LT REC.SELET. EMBALAGENS PAP/BRANCO	01	2021/09/17	48,63				48,63	12.50	12.50	2,04	2,04	46,59			
117	01	02	43373401	52935	CONTENTOR 90 LT REC.SELET. EMBALAGENS PAP/BRANCO	01	2021/09/17	48,63				48,63	12.50	12.50	2,04	2,04	46,59			
117	01	02	43373401	52936	CONTENTOR 90 LT REC.SELET. EMBALAGENS PAP/BRANCO	01	2021/09/17	48,63				48,63	12.50	12.50	2,04	2,04	46,59			
117	01	02	43373401	52937	CONTENTOR 90 LT REC.SELET. EMBALAGENS PAP/BRANCO	01	2021/09/17	48,63				48,63	12.50	12.50	2,04	2,04	46,59			
117	01	02	43373401	52938	CONTENTOR 90 LT REC.SELET. EMBALAGENS PAP/BRANCO	01	2021/09/17	48,63				48,63	12.50	12.50	2,04	2,04	46,59			
117	01	02	43373401	52939	CONTENTOR 90 LT REC.SELET. EMBALAGENS PAP/BRANCO	01	2021/09/17	48,63				48,63	12.50	12.50	2,04	2,04	46,59			
117	01	02	43373401	52940	CONTENTOR 90 LT REC.SELET. EMBALAGENS PAP/BRANCO	01	2021/09/17	48,63				48,63	12.50	12.50	2,04	2,04	46,59			
117	01	02	43373401	52941	CONTENTOR 90 LT REC.SELET. EMBALAGENS PAP/BRANCO	01	2021/09/17	48,63				48,63	12.50	12.50	2,04	2,04	46,59			
117	01	02	43373401	52942	CONTENTOR 90 LT REC.SELET. EMBALAGENS PAP/BRANCO	01	2021/09/17	48,63				48,63	12.50	12.50	2,04	2,04	46,59			
117	01	02	43373401	52943	CONTENTOR 90 LT REC.SELET. EMBALAGENS PAP/BRANCO	01	2021/09/17	48,63				48,63	12.50	12.50	2,04	2,04	46,59			
117	01	02	43373401	52944	CONTENTOR 90 LT REC.SELET. EMBALAGENS PAP/BRANCO	01	2021/09/17	48,63				48,63	12.50	12.50	2,04	2,04	46,59			
117	01	02	43373401	52945	CONTENTOR 90 LT REC.SELET. EMBALAGENS PAP/BRANCO	01	2021/09/17	48,63				48,63	12.50	12.50	2,04	2,04	46,59			
117	01	02	43373401	52946	CONTENTOR 90 LT REC.SELET. EMBALAGENS PAP/BRANCO	01	2021/09/17	48,63				48,63	12.50	12.50	2,04	2,04	46,59			
117	01	02	43373401	52947	CONTENTOR 90 LT REC.SELET. EMBALAGENS PAP/BRANCO	01	2021/09/17	48,63				48,63	12.50	12.50	2,04	2,04	46,59			
117	01	02	43373401	52948	CONTENTOR 90 LT REC.SELET. EMBALAGENS PAP/BRANCO	01	2021/09/17	48,63				48,63	12.50	12.50	2,04	2,04	46,59			
117	01	02	43373401	52949	CONTENTOR 90 LT REC.SELET. EMBALAGENS PAP/BRANCO	01	2021/09/17	48,63				48,63	12.50	12.50	2,04	2,04	46,59			
117	01	02	43373401	52950	CONTENTOR 90 LT REC.SELET. EMBALAGENS PAP/BRANCO	01	2021/09/17	48,63				48,63	12.50	12.50	2,04	2,04	46,59			
117	01	02	43373401	52951	CONTENTOR 90 LT REC.SELET. EMBALAGENS PAP/BRANCO	01	2021/09/17	48,63				48,63	12.50	12.50	2,04	2,04	46,59			
					TOTAL PARA A CONTA [43.3.7] :			192.901,86				192.901,86			15.075,63	15.075,63	177.826,23			
					TOTAL (ACUMULADO) :			192.901,86				192.901,86			15.075,63	15.075,63	177.826,23			

IDENTIFICAÇÃO DO BEM						AQUISIÇÃO			ATIVO BRUTO	VARIAÇÃO PATRIMONIAL			Valor Patrimonial Actualizado	REINTEGRAÇÕES E AMORTIZAÇÕES				Valor Patrimonial Liquido	ALIENAÇÕES/ABATES/TRANSFER. (Valor Bruto do Abate)		
Cl.	Tipo	Bem	CC	Nr.Inv.	Descrição	Nat	Tipo	Data	(Valor Aquisição)	T.	Data	Valor		Tx. I	Tx A.	Do Periodo	Acumuladados		T.	Valor	Data
117	01	02	43373401	52952	CONTENTOR 90 LT REC.SELET. EMBALAGENS PAP/BRANCO	01		2021/09/17	48,63				48,63	12.50	12.50	2,04	2,04	46,59			
117	01	02	43373401	52953	CONTENTOR 90 LT REC.SELET. EMBALAGENS PAP/BRANCO	01		2021/09/17	48,63				48,63	12.50	12.50	2,04	2,04	46,59			
117	01	02	43373401	52954	CONTENTOR 90 LT REC.SELET. EMBALAGENS PAP/BRANCO	01		2021/09/17	48,63				48,63	12.50	12.50	2,04	2,04	46,59			
117	01	02	43373401	52955	CONTENTOR 90 LT REC.SELET. EMBALAGENS PAP/BRANCO	01		2021/09/17	48,63				48,63	12.50	12.50	2,04	2,04	46,59			
117	01	02	43373401	52956	CONTENTOR 90 LT REC.SELET. EMBALAGENS PAP/BRANCO	01		2021/09/17	48,63				48,63	12.50	12.50	2,04	2,04	46,59			
117	01	02	43373401	52957	CONTENTOR 90 LT REC.SELET. EMBALAGENS PAP/BRANCO	01		2021/09/17	48,63				48,63	12.50	12.50	2,04	2,04	46,59			
117	01	02	43373401	52958	CONTENTOR 90 LT REC.SELET. EMBALAGENS PAP/BRANCO	01		2021/09/17	48,63				48,63	12.50	12.50	2,04	2,04	46,59			
117	01	02	43373401	52959	CONTENTOR 90 LT REC.SELET. EMBALAGENS PAP/BRANCO	01		2021/09/17	48,63				48,63	12.50	12.50	2,04	2,04	46,59			
117	01	02	43373401	52960	CONTENTOR 90 LT REC.SELET. EMBALAGENS PAP/BRANCO	01		2021/09/17	48,63				48,63	12.50	12.50	2,04	2,04	46,59			
117	01	02	43373401	52961	CONTENTOR 90 LT REC.SELET. EMBALAGENS PAP/BRANCO	01		2021/09/17	48,63				48,63	12.50	12.50	2,04	2,04	46,59			
117	01	02	43373401	52962	CONTENTOR 90 LT REC.SELET. EMBALAGENS PAP/BRANCO	01		2021/09/17	48,63				48,63	12.50	12.50	2,04	2,04	46,59			
117	01	02	43373401	52963	CONTENTOR 90 LT REC.SELET. EMBALAGENS PAP/BRANCO	01		2021/09/17	48,63				48,63	12.50	12.50	2,04	2,04	46,59			
117	01	02	43373401	52964	CONTENTOR 90 LT REC.SELET. EMBALAGENS PAP/BRANCO	01		2021/09/17	48,63				48,63	12.50	12.50	2,04	2,04	46,59			
117	01	02	43373401	52965	CONTENTOR 90 LT REC.SELET. EMBALAGENS PAP/BRANCO	01		2021/09/17	48,63				48,63	12.50	12.50	2,04	2,04	46,59			
117	01	02	43373401	52966	CONTENTOR 90 LT REC.SELET. EMBALAGENS PAP/BRANCO	01		2021/09/17	48,63				48,63	12.50	12.50	2,04	2,04	46,59			
117	01	02	43373401	52967	CONTENTOR 90 LT REC.SELET. EMBALAGENS PAP/BRANCO	01		2021/09/17	48,63				48,63	12.50	12.50	2,04	2,04	46,59			
117	01	02	43373401	52968	CONTENTOR 90 LT REC.SELET. EMBALAGENS PAP/BRANCO	01		2021/09/17	48,63				48,63	12.50	12.50	2,04	2,04	46,59			
117	01	02	43373401	52969	CONTENTOR 90 LT REC.SELET. EMBALAGENS PAP/BRANCO	01		2021/09/17	48,63				48,63	12.50	12.50	2,04	2,04	46,59			
117	01	02	43373401	52970	CONTENTOR 90 LT REC.SELET. EMBALAGENS PAP/BRANCO	01		2021/09/17	48,63				48,63	12.50	12.50	2,04	2,04	46,59			
117	01	02	43373401	52971	CONTENTOR 90 LT REC.SELET. EMBALAGENS PAP/BRANCO	01		2021/09/17	48,63				48,63	12.50	12.50	2,04	2,04	46,59			
117	01	02	43373401	52972	CONTENTOR 90 LT REC.SELET. EMBALAGENS PAP/BRANCO	01		2021/09/17	48,63				48,63	12.50	12.50	2,04	2,04	46,59			
117	01	02	43373401	52973	CONTENTOR 90 LT REC.SELET. EMBALAGENS PAP/BRANCO	01		2021/09/17	48,63				48,63	12.50	12.50	2,04	2,04	46,59			
117	01	02	43373401	52974	CONTENTOR 90 LT REC.SELET. EMBALAGENS PAP/BRANCO	01		2021/09/17	48,63				48,63	12.50	12.50	2,04	2,04	46,59			
117	01	02	43373401	52975	CONTENTOR 90 LT REC.SELET. EMBALAGENS PAP/BRANCO	01		2021/09/17	48,63				48,63	12.50	12.50	2,04	2,04	46,59			
117	01	02	43373401	52976	CONTENTOR 90 LT REC.SELET. EMBALAGENS PAP/BRANCO	01		2021/09/17	48,63				48,63	12.50	12.50	2,04	2,04	46,59			
117	01	02	43373401	52977	CONTENTOR 90 LT REC.SELET. EMBALAGENS PAP/BRANCO	01		2021/09/17	48,63				48,63	12.50	12.50	2,04	2,04	46,59			
117	01	02	43373401	52978	CONTENTOR 90 LT REC.SELET. EMBALAGENS PAP/BRANCO	01		2021/09/17	48,63				48,63	12.50	12.50	2,04	2,04	46,59			
117	01	02	43373401	52979	CONTENTOR 90 LT REC.SELET. EMBALAGENS PAP/BRANCO	01		2021/09/17	48,63				48,63	12.50	12.50	2,04	2,04	46,59			
117	01	02	43373401	52980	CONTENTOR 90 LT REC.SELET. EMBALAGENS PAP/BRANCO	01		2021/09/17	48,63				48,63	12.50	12.50	2,04	2,04	46,59			
117	01	02	43373401	52981	CONTENTOR 90 LT REC.SELET. EMBALAGENS PAP/BRANCO	01		2021/09/17	48,63				48,63	12.50	12.50	2,04	2,04	46,59			
117	01	02	43373401	52982	CONTENTOR 90 LT REC.SELET. EMBALAGENS PAP/BRANCO	01		2021/09/17	48,63				48,63	12.50	12.50	2,04	2,04	46,59			
117	01	02	43373401	52983	CONTENTOR 90 LT REC.SELET. EMBALAGENS PAP/BRANCO	01		2021/09/17	48,63				48,63	12.50	12.50	2,04	2,04	46,59			
117	01	02	43373401	52984	CONTENTOR 90 LT REC.SELET. EMBALAGENS PAP/BRANCO	01		2021/09/17	48,63				48,63	12.50	12.50	2,04	2,04	46,59			
117	01	02	43373401	52985	CONTENTOR 90 LT REC.SELET. EMBALAGENS PAP/BRANCO	01		2021/09/17	48,63				48,63	12.50	12.50	2,04	2,04	46,59			
117	01	02	43373401	52986	CONTENTOR 90 LT REC.SELET. EMBALAGENS PAP/BRANCO	01		2021/09/17	48,63				48,63	12.50	12.50	2,04	2,04	46,59			
117	01	02	43373401	52987	CONTENTOR 90 LT REC.SELET. EMBALAGENS PAP/BRANCO	01		2021/09/17	48,63				48,63	12.50	12.50	2,04	2,04	46,59			
117	01	02	43373401	52988	CONTENTOR 90 LT REC.SELET. EMBALAGENS PAP/BRANCO	01		2021/09/17	48,63				48,63	12.50	12.50	2,04	2,04	46,59			
					TOTAL PARA A CONTA [43.3.7] :				194.701,17				194.701,17			15.151,11	15.151,11	179.550,06			
					TOTAL (ACUMULADO) :				194.701,17				194.701,17			15.151,11	15.151,11	179.550,06			

IDENTIFICAÇÃO DO BEM						AQUISIÇÃO		ATIVO BRUTO	VARIAÇÃO PATRIMONIAL			Valor Patrimonial Actualizado	REINTEGRAÇÕES E AMORTIZAÇÕES				Valor Patrimonial Liquido	ALIENAÇÕES/ABATES/TRANSFER. (Valor Bruto do Abate)		
Cl.	Tipo	Bem	CC	Nr.Inv.	Descrição	Nat	Tipo Data	(Valor Aquisição)	T.	Data	Valor		Tx. I	Tx A.	Do Periodo	Acumuladados		T.	Valor	Data
117	01	02	43373401	52989	CONTENTOR 90 LT REC.SELET. EMBALAGENS PAP/BRANCO	01	2021/09/17	48,63				48,63	12.50	12.50	2,04	2,04	46,59			
117	01	02	43373401	52990	CONTENTOR 90 LT REC.SELET. EMBALAGENS PAP/BRANCO	01	2021/09/17	48,63				48,63	12.50	12.50	2,04	2,04	46,59			
117	01	02	43373401	52991	CONTENTOR 90 LT REC.SELET. EMBALAGENS PAP/BRANCO	01	2021/09/17	48,63				48,63	12.50	12.50	2,04	2,04	46,59			
117	01	02	43373401	52992	CONTENTOR 90 LT REC.SELET. EMBALAGENS PAP/BRANCO	01	2021/09/17	48,63				48,63	12.50	12.50	2,04	2,04	46,59			
117	01	02	43373401	52993	CONTENTOR 90 LT REC.SELET. EMBALAGENS PAP/BRANCO	01	2021/09/17	48,63				48,63	12.50	12.50	2,04	2,04	46,59			
117	01	02	43373401	52994	CONTENTOR 90 LT REC.SELET. EMBALAGENS PAP/BRANCO	01	2021/09/17	48,63				48,63	12.50	12.50	2,04	2,04	46,59			
117	01	02	43373401	52995	CONTENTOR 90 LT REC.SELET. EMBALAGENS PAP/BRANCO	01	2021/09/17	48,63				48,63	12.50	12.50	2,04	2,04	46,59			
117	01	02	43373401	52996	CONTENTOR 90 LT REC.SELET. EMBALAGENS PAP/BRANCO	01	2021/09/17	48,63				48,63	12.50	12.50	2,04	2,04	46,59			
117	01	02	43373401	52997	CONTENTOR 90 LT REC.SELET. EMBALAGENS PAP/BRANCO	01	2021/09/17	48,63				48,63	12.50	12.50	2,04	2,04	46,59			
117	01	02	43373401	52998	CONTENTOR 90 LT REC.SELET. EMBALAGENS PAP/BRANCO	01	2021/09/17	48,63				48,63	12.50	12.50	2,04	2,04	46,59			
117	01	02	43373401	52999	CONTENTOR 90 LT REC.SELET. EMBALAGENS PAP/BRANCO	01	2021/09/17	48,63				48,63	12.50	12.50	2,04	2,04	46,59			
117	01	02	43373401	53000	CONTENTOR 90 LT REC.SELET. EMBALAGENS PAP/BRANCO	01	2021/09/17	48,63				48,63	12.50	12.50	2,04	2,04	46,59			
117	01	02	43373401	53001	CONTENTOR 90 LT REC.SELET. EMBALAGENS PAP/BRANCO	01	2021/09/17	48,63				48,63	12.50	12.50	2,04	2,04	46,59			
117	01	02	43373401	53002	CONTENTOR 90 LT REC.SELET. EMBALAGENS PAP/BRANCO	01	2021/09/17	48,63				48,63	12.50	12.50	2,04	2,04	46,59			
117	01	02	43373401	53003	CONTENTOR 90 LT REC.SELET. EMBALAGENS PAP/BRANCO	01	2021/09/17	48,63				48,63	12.50	12.50	2,04	2,04	46,59			
117	01	02	43373401	53004	CONTENTOR 90 LT REC.SELET. EMBALAGENS PAP/BRANCO	01	2021/09/17	48,63				48,63	12.50	12.50	2,04	2,04	46,59			
117	01	02	43373401	53005	CONTENTOR 90 LT REC.SELET. EMBALAGENS PAP/BRANCO	01	2021/09/17	48,63				48,63	12.50	12.50	2,04	2,04	46,59			
117	01	02	43373401	53006	CONTENTOR 90 LT REC.SELET. EMBALAGENS PAP/BRANCO	01	2021/09/17	48,63				48,63	12.50	12.50	2,04	2,04	46,59			
117	01	02	43373401	53007	CONTENTOR 90 LT REC.SELET. EMBALAGENS PAP/BRANCO	01	2021/09/17	48,63				48,63	12.50	12.50	2,04	2,04	46,59			
117	01	02	43373401	53008	CONTENTOR 90 LT REC.SELET. EMBALAGENS PAP/BRANCO	01	2021/09/17	48,63				48,63	12.50	12.50	2,04	2,04	46,59			
117	01	02	43373401	53009	CONTENTOR 90 LT REC.SELET. EMBALAGENS PAP/BRANCO	01	2021/09/17	48,63				48,63	12.50	12.50	2,04	2,04	46,59			
117	01	02	43373401	53010	CONTENTOR 90 LT REC.SELET. EMBALAGENS PAP/BRANCO	01	2021/09/17	48,63				48,63	12.50	12.50	2,04	2,04	46,59			
117	01	02	43373401	53011	CONTENTOR 90 LT REC.SELET. EMBALAGENS PAP/BRANCO	01	2021/09/17	48,63				48,63	12.50	12.50	2,04	2,04	46,59			
117	01	02	43373401	53012	CONTENTOR 90 LT REC.SELET. EMBALAGENS PAP/BRANCO	01	2021/09/17	48,63				48,63	12.50	12.50	2,04	2,04	46,59			
117	01	02	43373401	53013	CONTENTOR 90 LT REC.SELET. EMBALAGENS PAP/BRANCO	01	2021/09/17	48,63				48,63	12.50	12.50	2,04	2,04	46,59			
117	01	02	43373401	53014	CONTENTOR 90 LT REC.SELET. EMBALAGENS PAP/BRANCO	01	2021/09/17	48,63				48,63	12.50	12.50	2,04	2,04	46,59			
117	01	02	43373401	53015	CONTENTOR 90 LT REC.SELET. EMBALAGENS PAP/BRANCO	01	2021/09/17	48,63				48,63	12.50	12.50	2,04	2,04	46,59			
117	01	02	43373401	53016	CONTENTOR 90 LT REC.SELET. EMBALAGENS PAP/BRANCO	01	2021/09/17	48,63				48,63	12.50	12.50	2,04	2,04	46,59			
117	01	02	43373401	53017	CONTENTOR 90 LT REC.SELET. EMBALAGENS PAP/BRANCO	01	2021/09/17	48,63				48,63	12.50	12.50	2,04	2,04	46,59			
117	01	02	43373401	53018	CONTENTOR 90 LT REC.SELET. EMBALAGENS PAP/BRANCO	01	2021/09/17	48,63				48,63	12.50	12.50	2,04	2,04	46,59			
117	01	02	43373401	53019	CONTENTOR 90 LT REC.SELET. EMBALAGENS PAP/BRANCO	01	2021/09/17	48,63				48,63	12.50	12.50	2,04	2,04	46,59			
117	01	02	43373401	53020	CONTENTOR 90 LT REC.SELET. EMBALAGENS PAP/BRANCO	01	2021/09/17	48,63				48,63	12.50	12.50	2,04	2,04	46,59			
117	01	02	43373401	53021	CONTENTOR 90 LT REC.SELET. EMBALAGENS PAP/BRANCO	01	2021/09/17	48,63				48,63	12.50	12.50	2,04	2,04	46,59			
117	01	02	43373401	53022	CONTENTOR 90 LT REC.SELET. EMBALAGENS PAP/BRANCO	01	2021/09/17	48,63				48,63	12.50	12.50	2,04	2,04	46,59			
117	01	02	43373401	53023	CONTENTOR 90 LT REC.SELET. EMBALAGENS PAP/BRANCO	01	2021/09/17	48,63				48,63	12.50	12.50	2,04	2,04	46,59			
117	01	02	43373401	53024	CONTENTOR 90 LT REC.SELET. EMBALAGENS PAP/BRANCO	01	2021/09/17	48,63				48,63	12.50	12.50	2,04	2,04	46,59			
117	01	02	43373401	53025	CONTENTOR 90 LT REC.SELET. EMBALAGENS PAP/BRANCO	01	2021/09/17	48,63				48,63	12.50	12.50	2,04	2,04	46,59			
					TOTAL PARA A CONTA [43.3.7] :			196.500,48				196.500,48			15.226,59	15.226,59	181.273,89			
					TOTAL (ACUMULADO) :			196.500,48				196.500,48			15.226,59	15.226,59	181.273,89			

IDENTIFICAÇÃO DO BEM						AQUISIÇÃO		ATIVO BRUTO	VARIAÇÃO PATRIMONIAL			Valor Patrimonial Actualizado	REINTEGRAÇÕES E AMORTIZAÇÕES				Valor Patrimonial Liquido	ALIENAÇÕES/ABATES/TRANSFER. (Valor Bruto do Abate)		
Cl.	Tipo	Bem	CC	Nr.Inv.	Descrição	Nat	Tipo Data	(Valor Aquisição)	T.	Data	Valor		Tx. I	Tx A.	Do Periodo	Acumuladados		T.	Valor	Data
117	01	02	43373401	53026	CONTENTOR 90 LT REC.SELET. EMBALAGENS PAP/BRANCO	01	2021/09/17	48,63				48,63	12.50	12.50	2,04	2,04	46,59			
117	01	02	43373401	53027	CONTENTOR 90 LT REC.SELET. EMBALAGENS PAP/BRANCO	01	2021/09/17	48,63				48,63	12.50	12.50	2,04	2,04	46,59			
117	01	02	43373401	53028	CONTENTOR 90 LT REC.SELET. EMBALAGENS PAP/BRANCO	01	2021/09/17	48,63				48,63	12.50	12.50	2,04	2,04	46,59			
117	01	02	43373401	53029	CONTENTOR 90 LT REC.SELET. EMBALAGENS PAP/BRANCO	01	2021/09/17	48,63				48,63	12.50	12.50	2,04	2,04	46,59			
117	01	02	43373401	53030	CONTENTOR 90 LT REC.SELET. EMBALAGENS PAP/BRANCO	01	2021/09/17	48,63				48,63	12.50	12.50	2,04	2,04	46,59			
117	01	02	43373401	53031	CONTENTOR 90 LT REC.SELET. EMBALAGENS PAP/BRANCO	01	2021/09/17	48,63				48,63	12.50	12.50	2,04	2,04	46,59			
117	01	02	43373401	53032	CONTENTOR 90 LT REC.SELET. EMBALAGENS PAP/BRANCO	01	2021/09/17	48,63				48,63	12.50	12.50	2,04	2,04	46,59			
117	01	02	43373401	53033	CONTENTOR 90 LT REC.SELET. EMBALAGENS PAP/BRANCO	01	2021/09/17	48,63				48,63	12.50	12.50	2,04	2,04	46,59			
117	01	02	43373401	53034	CONTENTOR 90 LT REC.SELET. EMBALAGENS PAP/BRANCO	01	2021/09/17	48,63				48,63	12.50	12.50	2,04	2,04	46,59			
117	01	02	43373401	53035	CONTENTOR 90 LT REC.SELET. EMBALAGENS PAP/BRANCO	01	2021/09/17	48,63				48,63	12.50	12.50	2,04	2,04	46,59			
117	01	02	43373401	53036	CONTENTOR 90 LT REC.SELET. EMBALAGENS PAP/BRANCO	01	2021/09/17	48,63				48,63	12.50	12.50	2,04	2,04	46,59			
117	01	02	43373401	53037	CONTENTOR 90 LT REC.SELET. EMBALAGENS PAP/BRANCO	01	2021/09/17	48,63				48,63	12.50	12.50	2,04	2,04	46,59			
117	01	02	43373401	53038	CONTENTOR 90 LT REC.SELET. EMBALAGENS PAP/BRANCO	01	2021/09/17	48,63				48,63	12.50	12.50	2,04	2,04	46,59			
117	01	02	43373401	53039	CONTENTOR 90 LT REC.SELET. EMBALAGENS PAP/BRANCO	01	2021/09/17	48,63				48,63	12.50	12.50	2,04	2,04	46,59			
117	01	02	43373401	53040	CONTENTOR 90 LT REC.SELET. EMBALAGENS PAP/BRANCO	01	2021/09/17	48,63				48,63	12.50	12.50	2,04	2,04	46,59			
117	01	02	43373401	53041	CONTENTOR 90 LT REC.SELET. EMBALAGENS PAP/BRANCO	01	2021/09/17	48,63				48,63	12.50	12.50	2,04	2,04	46,59			
117	01	02	43373401	53042	CONTENTOR 90 LT REC.SELET. EMBALAGENS PAP/BRANCO	01	2021/09/17	48,63				48,63	12.50	12.50	2,04	2,04	46,59			
117	01	02	43373401	53043	CONTENTOR 90 LT REC.SELET. EMBALAGENS PAP/BRANCO	01	2021/09/17	48,63				48,63	12.50	12.50	2,04	2,04	46,59			
117	01	02	43373401	53044	CONTENTOR 90 LT REC.SELET. EMBALAGENS PAP/BRANCO	01	2021/09/17	48,63				48,63	12.50	12.50	2,04	2,04	46,59			
117	01	02	43373401	53045	CONTENTOR 90 LT REC.SELET. EMBALAGENS PAP/BRANCO	01	2021/09/17	48,63				48,63	12.50	12.50	2,04	2,04	46,59			
117	01	02	43373401	53046	CONTENTOR 90 LT REC.SELET. EMBALAGENS PAP/BRANCO	01	2021/09/17	48,63				48,63	12.50	12.50	2,04	2,04	46,59			
117	01	02	43373401	53047	CONTENTOR 90 LT REC.SELET. EMBALAGENS PAP/BRANCO	01	2021/09/17	48,63				48,63	12.50	12.50	2,04	2,04	46,59			
117	01	02	43373401	53048	CONTENTOR 90 LT REC.SELET. EMBALAGENS PAP/BRANCO	01	2021/09/17	48,63				48,63	12.50	12.50	2,04	2,04	46,59			
117	01	02	43373401	53049	CONTENTOR 90 LT REC.SELET. EMBALAGENS PAP/BRANCO	01	2021/09/17	48,63				48,63	12.50	12.50	2,04	2,04	46,59			
117	01	02	43373401	53050	CONTENTOR 90 LT REC.SELET. EMBALAGENS PAP/BRANCO	01	2021/09/17	48,63				48,63	12.50	12.50	2,04	2,04	46,59			
117	01	02	43373401	53051	CONTENTOR 90 LT REC.SELET. EMBALAGENS PAP/BRANCO	01	2021/09/17	48,63				48,63	12.50	12.50	2,04	2,04	46,59			
117	01	02	43373401	53052	CONTENTOR 90 LT REC.SELET. EMBALAGENS PAP/BRANCO	01	2021/09/17	48,63				48,63	12.50	12.50	2,04	2,04	46,59			
117	01	02	43373401	53053	CONTENTOR 90 LT REC.SELET. EMBALAGENS PAP/BRANCO	01	2021/09/17	48,63				48,63	12.50	12.50	2,04	2,04	46,59			
117	01	02	43373401	53054	CONTENTOR 90 LT REC.SELET. EMBALAGENS PAP/BRANCO	01	2021/09/17	48,63				48,63	12.50	12.50	2,04	2,04	46,59			
117	01	02	43373401	53055	CONTENTOR 90 LT REC.SELET. EMBALAGENS PAP/BRANCO	01	2021/09/17	48,63				48,63	12.50	12.50	2,04	2,04	46,59			
117	01	02	43373401	53056	CONTENTOR 90 LT REC.SELET. EMBALAGENS PAP/BRANCO	01	2021/09/17	48,63				48,63	12.50	12.50	2,04	2,04	46,59			
117	01	02	43373401	53057	CONTENTOR 90 LT REC.SELET. EMBALAGENS PAP/BRANCO	01	2021/09/17	48,63				48,63	12.50	12.50	2,04	2,04	46,59			
117	01	02	43373401	53058	CONTENTOR 90 LT REC.SELET. EMBALAGENS PAP/BRANCO	01	2021/09/17	48,63				48,63	12.50	12.50	2,04	2,04	46,59			
117	01	02	43373401	53059	CONTENTOR 90 LT REC.SELET. EMBALAGENS PAP/BRANCO	01	2021/09/17	48,63				48,63	12.50	12.50	2,04	2,04	46,59			
117	01	02	43373401	53060	CONTENTOR 90 LT REC.SELET. EMBALAGENS PAP/BRANCO	01	2021/09/17	48,63				48,63	12.50	12.50	2,04	2,04	46,59			
117	01	02	43373401	53061	CONTENTOR 90 LT REC.SELET. EMBALAGENS PAP/BRANCO	01	2021/09/17	48,63				48,63	12.50	12.50	2,04	2,04	46,59			
117	01	02	43373401	53062	CONTENTOR 90 LT REC.SELET. EMBALAGENS PAP/BRANCO	01	2021/09/17	48,63				48,63	12.50	12.50	2,04	2,04	46,59			
					TOTAL PARA A CONTA [43.3.7] :			198.299,79				198.299,79			15.302,07	15.302,07	182.997,72			
					TOTAL (ACUMULADO) :			198.299,79				198.299,79			15.302,07	15.302,07	182.997,72			

IDENTIFICAÇÃO DO BEM						AQUISIÇÃO		ATIVO BRUTO	VARIAÇÃO PATRIMONIAL			Valor Patrimonial Actualizado	REINTEGRAÇÕES E AMORTIZAÇÕES				Valor Patrimonial Liquido	ALIENAÇÕES/ABATES/TRANSFER. (Valor Bruto do Abate)		
Cl.	Tipo	Bem	CC	Nr.Inv.	Descrição	Nat	Tipo Data	(Valor Aquisição)	T.	Data	Valor		Tx. I	Tx A.	Do Periodo	Acumuladados		T.	Valor	Data
117	01	02	43373401	53063	CONTENTOR 90 LT REC.SELET. EMBALAGENS PAP/BRANCO	01	2021/09/17	48,63				48,63	12.50	12.50	2,04	2,04	46,59			
117	01	02	43373401	53064	CONTENTOR 90 LT REC.SELET. EMBALAGENS PAP/BRANCO	01	2021/09/17	48,63				48,63	12.50	12.50	2,04	2,04	46,59			
117	01	02	43373401	53065	CONTENTOR 90 LT REC.SELET. EMBALAGENS PAP/BRANCO	01	2021/09/17	48,63				48,63	12.50	12.50	2,04	2,04	46,59			
117	01	02	43373401	53066	CONTENTOR 90 LT REC.SELET. EMBALAGENS PAP/BRANCO	01	2021/09/17	48,63				48,63	12.50	12.50	2,04	2,04	46,59			
117	01	02	43373401	53067	CONTENTOR 90 LT REC.SELET. EMBALAGENS PAP/BRANCO	01	2021/09/17	48,63				48,63	12.50	12.50	2,04	2,04	46,59			
117	01	02	43373401	53068	CONTENTOR 90 LT REC.SELET. EMBALAGENS PAP/BRANCO	01	2021/09/17	48,63				48,63	12.50	12.50	2,04	2,04	46,59			
117	01	02	43373401	53069	CONTENTOR 90 LT REC.SELET. EMBALAGENS PAP/BRANCO	01	2021/09/17	48,63				48,63	12.50	12.50	2,04	2,04	46,59			
117	01	02	43373401	53070	CONTENTOR 90 LT REC.SELET. EMBALAGENS PAP/BRANCO	01	2021/09/17	48,63				48,63	12.50	12.50	2,04	2,04	46,59			
117	01	02	43373401	53071	CONTENTOR 90 LT REC.SELET. EMBALAGENS PAP/BRANCO	01	2021/09/17	48,63				48,63	12.50	12.50	2,04	2,04	46,59			
117	01	02	43373401	53072	CONTENTOR 90 LT REC.SELET. EMBALAGENS PAP/BRANCO	01	2021/09/17	48,63				48,63	12.50	12.50	2,04	2,04	46,59			
117	01	02	43373401	53073	CONTENTOR 90 LT REC.SELET. EMBALAGENS PAP/BRANCO	01	2021/09/17	48,63				48,63	12.50	12.50	2,04	2,04	46,59			
117	01	02	43373401	53074	CONTENTOR 90 LT REC.SELET. EMBALAGENS PAP/BRANCO	01	2021/09/17	48,63				48,63	12.50	12.50	2,04	2,04	46,59			
117	01	02	43373401	53075	CONTENTOR 90 LT REC.SELET. EMBALAGENS PAP/BRANCO	01	2021/09/17	48,63				48,63	12.50	12.50	2,04	2,04	46,59			
117	01	02	43373401	53076	CONTENTOR 90 LT REC.SELET. EMBALAGENS PAP/BRANCO	01	2021/09/17	48,63				48,63	12.50	12.50	2,04	2,04	46,59			
117	01	02	43373401	53077	CONTENTOR 90 LT REC.SELET. EMBALAGENS PAP/BRANCO	01	2021/09/17	48,63				48,63	12.50	12.50	2,04	2,04	46,59			
117	01	02	43373401	53078	CONTENTOR 90 LT REC.SELET. EMBALAGENS PAP/BRANCO	01	2021/09/17	48,63				48,63	12.50	12.50	2,04	2,04	46,59			
117	01	02	43373401	53079	CONTENTOR 90 LT REC.SELET. EMBALAGENS PAP/BRANCO	01	2021/09/17	48,63				48,63	12.50	12.50	2,04	2,04	46,59			
117	01	02	43373401	53080	CONTENTOR 90 LT REC.SELET. EMBALAGENS PAP/BRANCO	01	2021/09/17	48,63				48,63	12.50	12.50	2,04	2,04	46,59			
117	01	02	43373401	53081	CONTENTOR 90 LT REC.SELET. EMBALAGENS PAP/BRANCO	01	2021/09/17	48,63				48,63	12.50	12.50	2,04	2,04	46,59			
117	01	02	43373401	53082	CONTENTOR 90 LT REC.SELET. EMBALAGENS PAP/BRANCO	01	2021/09/17	48,63				48,63	12.50	12.50	2,04	2,04	46,59			
117	01	02	43373401	53083	CONTENTOR 90 LT REC.SELET. EMBALAGENS PAP/BRANCO	01	2021/09/17	48,63				48,63	12.50	12.50	2,04	2,04	46,59			
117	01	02	43373401	53084	CONTENTOR 90 LT REC.SELET. EMBALAGENS PAP/BRANCO	01	2021/09/17	48,63				48,63	12.50	12.50	2,04	2,04	46,59			
117	01	02	43373401	53085	CONTENTOR 90 LT REC.SELET. EMBALAGENS PAP/BRANCO	01	2021/09/17	48,63				48,63	12.50	12.50	2,04	2,04	46,59			
117	01	02	43373401	53086	CONTENTOR 90 LT REC.SELET. EMBALAGENS PAP/BRANCO	01	2021/09/17	48,63				48,63	12.50	12.50	2,04	2,04	46,59			
117	01	02	43373401	53087	CONTENTOR 90 LT REC.SELET. EMBALAGENS PAP/BRANCO	01	2021/09/17	48,63				48,63	12.50	12.50	2,04	2,04	46,59			
117	01	02	43373401	53088	CONTENTOR 90 LT REC.SELET. EMBALAGENS PAP/BRANCO	01	2021/09/17	48,63				48,63	12.50	12.50	2,04	2,04	46,59			
117	01	02	43373401	53089	CONTENTOR 90 LT REC.SELET. EMBALAGENS PAP/BRANCO	01	2021/09/17	48,63				48,63	12.50	12.50	2,04	2,04	46,59			
117	01	02	43373401	53090	CONTENTOR 90 LT REC.SELET. EMBALAGENS PAP/BRANCO	01	2021/09/17	48,63				48,63	12.50	12.50	2,04	2,04	46,59			
117	01	02	43373401	53091	CONTENTOR 90 LT REC.SELET. EMBALAGENS PAP/BRANCO	01	2021/09/17	48,63				48,63	12.50	12.50	2,04	2,04	46,59			
117	01	02	43373401	53092	CONTENTOR 90 LT REC.SELET. EMBALAGENS PAP/BRANCO	01	2021/09/17	48,63				48,63	12.50	12.50	2,04	2,04	46,59			
117	01	02	43373401	53093	CONTENTOR 90 LT REC.SELET. EMBALAGENS PAP/BRANCO	01	2021/09/17	48,63				48,63	12.50	12.50	2,04	2,04	46,59			
117	01	02	43373401	53094	CONTENTOR 90 LT REC.SELET. EMBALAGENS PAP/BRANCO	01	2021/09/17	48,63				48,63	12.50	12.50	2,04	2,04	46,59			
117	01	02	43373401	53095	CONTENTOR 90 LT REC.SELET. EMBALAGENS PAP/BRANCO	01	2021/09/17	48,63				48,63	12.50	12.50	2,04	2,04	46,59			
117	01	02	43373401	53096	CONTENTOR 90 LT REC.SELET. EMBALAGENS PAP/BRANCO	01	2021/09/17	48,63				48,63	12.50	12.50	2,04	2,04	46,59			
117	01	02	43373401	53097	CONTENTOR 90 LT REC.SELET. EMBALAGENS PAP/BRANCO	01	2021/09/17	48,63				48,63	12.50	12.50	2,04	2,04	46,59			
117	01	02	43373401	53098	CONTENTOR 90 LT REC.SELET. EMBALAGENS PAP/BRANCO	01	2021/09/17	48,63				48,63	12.50	12.50	2,04	2,04	46,59			
117	01	02	43373401	53099	CONTENTOR 90 LT REC.SELET. EMBALAGENS PAP/BRANCO	01	2021/09/17	48,63				48,63	12.50	12.50	2,04	2,04	46,59			

TOTAL PARA A CONTA [43.3.7] :	200.099,10		200.099,10	15.377,55	15.377,55	184.721,55		
TOTAL (ACUMULADO) :	200.099,10		200.099,10	15.377,55	15.377,55	184.721,55		

IDENTIFICAÇÃO DO BEM						AQUISIÇÃO		ATIVO BRUTO	VARIAÇÃO PATRIMONIAL			Valor Patrimonial Actualizado	REINTEGRAÇÕES E AMORTIZAÇÕES				Valor Patrimonial Liquido	ALIENAÇÕES/ABATES/TRANSFER. (Valor Bruto do Abate)		
Cl.	Tipo	Bem	CC	Nr.Inv.	Descrição	Nat	Tipo Data	(Valor Aquisição)	T.	Data	Valor		Tx. I	Tx A.	Do Periodo	Acumuladados		T.	Valor	Data
117	01	02	43373401	53100	CONTENTOR 90 LT REC.SELET. EMBALAGENS PAP/BRANCO	01	2021/09/17	48,63				48,63	12.50	12.50	2,04	2,04	46,59			
117	01	02	43373401	53101	CONTENTOR 90 LT REC.SELET. EMBALAGENS PAP/BRANCO	01	2021/09/17	48,63				48,63	12.50	12.50	2,04	2,04	46,59			
117	01	02	43373401	53102	CONTENTOR 90 LT REC.SELET. EMBALAGENS PAP/BRANCO	01	2021/09/17	48,63				48,63	12.50	12.50	2,04	2,04	46,59			
117	01	02	43373401	53103	CONTENTOR 90 LT REC.SELET. EMBALAGENS PAP/BRANCO	01	2021/09/17	48,63				48,63	12.50	12.50	2,04	2,04	46,59			
117	01	02	43373401	53104	CONTENTOR 90 LT REC.SELET. EMBALAGENS PAP/BRANCO	01	2021/09/17	48,63				48,63	12.50	12.50	2,04	2,04	46,59			
117	01	02	43373401	53105	CONTENTOR 90 LT REC.SELET. EMBALAGENS PAP/BRANCO	01	2021/09/17	48,63				48,63	12.50	12.50	2,04	2,04	46,59			
117	01	02	43373401	53106	CONTENTOR 90 LT REC.SELET. EMBALAGENS PAP/BRANCO	01	2021/09/17	48,63				48,63	12.50	12.50	2,04	2,04	46,59			
117	01	02	43373401	53107	CONTENTOR 90 LT REC.SELET. EMBALAGENS PAP/BRANCO	01	2021/09/17	48,63				48,63	12.50	12.50	2,04	2,04	46,59			
117	01	02	43373401	53108	CONTENTOR 90 LT REC.SELET. EMBALAGENS PAP/BRANCO	01	2021/09/17	48,63				48,63	12.50	12.50	2,04	2,04	46,59			
117	01	02	43373401	53109	CONTENTOR 90 LT REC.SELET. EMBALAGENS PAP/BRANCO	01	2021/09/17	48,63				48,63	12.50	12.50	2,04	2,04	46,59			
117	01	02	43373401	53110	CONTENTOR 90 LT REC.SELET. EMBALAGENS PAP/BRANCO	01	2021/09/17	48,63				48,63	12.50	12.50	2,04	2,04	46,59			
117	01	02	43373401	53111	CONTENTOR 90 LT REC.SELET. EMBALAGENS PAP/BRANCO	01	2021/09/17	48,63				48,63	12.50	12.50	2,04	2,04	46,59			
117	01	02	43373401	53112	CONTENTOR 90 LT REC.SELET. EMBALAGENS PAP/BRANCO	01	2021/09/17	48,63				48,63	12.50	12.50	2,04	2,04	46,59			
117	01	02	43373401	53113	CONTENTOR 90 LT REC.SELET. EMBALAGENS PAP/BRANCO	01	2021/09/17	48,63				48,63	12.50	12.50	2,04	2,04	46,59			
117	01	02	43373401	53114	CONTENTOR 90 LT REC.SELET. EMBALAGENS PAP/BRANCO	01	2021/09/17	48,63				48,63	12.50	12.50	2,04	2,04	46,59			
117	01	02	43373401	53115	CONTENTOR 90 LT REC.SELET. EMBALAGENS PAP/BRANCO	01	2021/09/17	48,63				48,63	12.50	12.50	2,04	2,04	46,59			
117	01	02	43373401	53116	CONTENTOR 90 LT REC.SELET. EMBALAGENS PAP/BRANCO	01	2021/09/17	48,63				48,63	12.50	12.50	2,04	2,04	46,59			
117	01	02	43373401	53117	CONTENTOR 90 LT REC.SELET. EMBALAGENS PAP/BRANCO	01	2021/09/17	48,63				48,63	12.50	12.50	2,04	2,04	46,59			
117	01	02	43373401	53118	CONTENTOR 90 LT REC.SELET. EMBALAGENS PAP/BRANCO	01	2021/09/17	48,63				48,63	12.50	12.50	2,04	2,04	46,59			
117	01	02	43373401	53119	CONTENTOR 90 LT REC.SELET. EMBALAGENS PAP/BRANCO	01	2021/09/17	48,63				48,63	12.50	12.50	2,04	2,04	46,59			
117	01	02	43373401	53120	CONTENTOR 90 LT REC.SELET. EMBALAGENS PAP/BRANCO	01	2021/09/17	48,63				48,63	12.50	12.50	2,04	2,04	46,59			
117	01	02	43373401	53121	CONTENTOR 90 LT REC.SELET. EMBALAGENS PAP/BRANCO	01	2021/09/17	48,63				48,63	12.50	12.50	2,04	2,04	46,59			
117	01	02	43373401	53122	CONTENTOR 90 LT REC.SELET. EMBALAGENS PAP/BRANCO	01	2021/09/17	48,63				48,63	12.50	12.50	2,04	2,04	46,59			
117	01	02	43373401	53123	CONTENTOR 90 LT REC.SELET. EMBALAGENS PAP/BRANCO	01	2021/09/17	48,63				48,63	12.50	12.50	2,04	2,04	46,59			
117	01	02	43373401	53124	CONTENTOR 90 LT REC.SELET. EMBALAGENS PAP/BRANCO	01	2021/09/17	48,63				48,63	12.50	12.50	2,04	2,04	46,59			
117	01	02	43373401	53125	CONTENTOR 90 LT REC.SELET. EMBALAGENS PAP/BRANCO	01	2021/09/17	48,63				48,63	12.50	12.50	2,04	2,04	46,59			
117	01	02	43373401	53126	CONTENTOR 90 LT REC.SELET. EMBALAGENS PAP/BRANCO	01	2021/09/17	48,63				48,63	12.50	12.50	2,04	2,04	46,59			
117	01	02	43373401	53127	CONTENTOR 90 LT REC.SELET. EMBALAGENS PAP/BRANCO	01	2021/09/17	48,63				48,63	12.50	12.50	2,04	2,04	46,59			
117	01	02	43373401	53128	CONTENTOR 90 LT REC.SELET. EMBALAGENS PAP/BRANCO	01	2021/09/17	48,63				48,63	12.50	12.50	2,04	2,04	46,59			
117	01	02	43373401	53129	CONTENTOR 90 LT REC.SELET. EMBALAGENS PAP/BRANCO	01	2021/09/17	48,63				48,63	12.50	12.50	2,04	2,04	46,59			
117	01	02	43373401	53130	CONTENTOR 90 LT REC.SELET. EMBALAGENS PAP/BRANCO	01	2021/09/17	48,63				48,63	12.50	12.50	2,04	2,04	46,59			
117	01	02	43373401	53131	CONTENTOR 90 LT REC.SELET. EMBALAGENS PAP/BRANCO	01	2021/09/17	48,63				48,63	12.50	12.50	2,04	2,04	46,59			
117	01	02	43373401	53132	CONTENTOR 90 LT REC.SELET. EMBALAGENS PAP/BRANCO	01	2021/09/17	48,63				48,63	12.50	12.50	2,04	2,04	46,59			
117	01	02	43373401	53133	CONTENTOR 90 LT REC.SELET. EMBALAGENS PAP/BRANCO	01	2021/09/17	48,63				48,63	12.50	12.50	2,04	2,04	46,59			
117	01	02	43373401	53134	CONTENTOR 90 LT REC.SELET. EMBALAGENS PAP/BRANCO	01	2021/09/17	48,63				48,63	12.50	12.50	2,04	2,04	46,59			
117	01	02	43373401	53135	CONTENTOR 90 LT REC.SELET. EMBALAGENS PAP/BRANCO	01	2021/09/17	48,63				48,63	12.50	12.50	2,04	2,04	46,59			
117	01	02	43373401	53136	CONTENTOR 90 LT REC.SELET. EMBALAGENS PAP/BRANCO	01	2021/09/17	48,63				48,63	12.50	12.50	2,04	2,04	46,59			
					TOTAL PARA A CONTA [43.3.7] :			201.898,41				201.898,41			15.453,03	15.453,03	186.445,38			
					TOTAL (ACUMULADO) :			201.898,41				201.898,41			15.453,03	15.453,03	186.445,38			

IDENTIFICAÇÃO DO BEM						AQUISIÇÃO		ATIVO BRUTO	VARIAÇÃO PATRIMONIAL			Valor Patrimonial Actualizado	REINTEGRAÇÕES E AMORTIZAÇÕES				Valor Patrimonial Liquido	ALIENAÇÕES/ABATES/TRANSFER. (Valor Bruto do Abate)		
Cl.	Tipo	Bem	CC	Nr.Inv.	Descrição	Nat	Tipo Data	(Valor Aquisição)	T.	Data	Valor		Tx. I	Tx A.	Do Periodo	Acumuladados		T.	Valor	Data
117	01	02	43373401	53137	CONTENTOR 90 LT REC.SELET. EMBALAGENS PAP/BRANCO	01	2021/09/17	48,63				48,63	12.50	12.50	2,04	2,04	46,59			
117	01	02	43373401	53138	CONTENTOR 90 LT REC.SELET. EMBALAGENS PAP/BRANCO	01	2021/09/17	48,63				48,63	12.50	12.50	2,04	2,04	46,59			
117	01	02	43373401	53139	CONTENTOR 90 LT REC.SELET. EMBALAGENS PAP/BRANCO	01	2021/09/17	48,63				48,63	12.50	12.50	2,04	2,04	46,59			
117	01	02	43373401	53140	CONTENTOR 90 LT REC.SELET. EMBALAGENS PAP/BRANCO	01	2021/09/17	48,63				48,63	12.50	12.50	2,04	2,04	46,59			
117	01	02	43373401	53141	CONTENTOR 90 LT REC.SELET. EMBALAGENS PAP/BRANCO	01	2021/09/17	48,63				48,63	12.50	12.50	2,04	2,04	46,59			
117	01	02	43373401	53142	CONTENTOR 90 LT REC.SELET. EMBALAGENS PAP/BRANCO	01	2021/09/17	48,63				48,63	12.50	12.50	2,04	2,04	46,59			
117	01	02	43373401	53143	CONTENTOR 90 LT REC.SELET. EMBALAGENS PAP/BRANCO	01	2021/09/17	48,63				48,63	12.50	12.50	2,04	2,04	46,59			
117	01	02	43373401	53144	CONTENTOR 90 LT REC.SELET. EMBALAGENS PAP/BRANCO	01	2021/09/17	48,63				48,63	12.50	12.50	2,04	2,04	46,59			
117	01	02	43373401	53145	CONTENTOR 90 LT REC.SELET. EMBALAGENS PAP/BRANCO	01	2021/09/17	48,63				48,63	12.50	12.50	2,04	2,04	46,59			
117	01	02	43373401	53146	CONTENTOR 90 LT REC.SELET. EMBALAGENS PAP/BRANCO	01	2021/09/17	48,63				48,63	12.50	12.50	2,04	2,04	46,59			
117	01	02	43373401	53147	CONTENTOR 90 LT REC.SELET. EMBALAGENS PAP/BRANCO	01	2021/09/17	48,63				48,63	12.50	12.50	2,04	2,04	46,59			
117	01	02	43373401	53148	CONTENTOR 90 LT REC.SELET. EMBALAGENS PAP/BRANCO	01	2021/09/17	48,63				48,63	12.50	12.50	2,04	2,04	46,59			
117	01	02	43373401	53149	CONTENTOR 90 LT REC.SELET. EMBALAGENS PAP/BRANCO	01	2021/09/17	48,63				48,63	12.50	12.50	2,04	2,04	46,59			
117	01	02	43373401	53150	CONTENTOR 90 LT REC.SELET. EMBALAGENS PAP/BRANCO	01	2021/09/17	48,63				48,63	12.50	12.50	2,04	2,04	46,59			
117	01	02	43373401	53151	CONTENTOR 90 LT REC.SELET. EMBALAGENS PAP/BRANCO	01	2021/09/17	48,63				48,63	12.50	12.50	2,04	2,04	46,59			
117	01	02	43373401	53152	CONTENTOR 90 LT REC.SELET. EMBALAGENS PAP/BRANCO	01	2021/09/17	48,63				48,63	12.50	12.50	2,04	2,04	46,59			
117	01	02	43373401	53153	CONTENTOR 90 LT REC.SELET. EMBALAGENS PAP/BRANCO	01	2021/09/17	48,63				48,63	12.50	12.50	2,04	2,04	46,59			
117	01	02	43373401	53154	CONTENTOR 90 LT REC.SELET. EMBALAGENS PAP/BRANCO	01	2021/09/17	48,63				48,63	12.50	12.50	2,04	2,04	46,59			
117	01	02	43373401	53155	CONTENTOR 90 LT REC.SELET. EMBALAGENS PAP/BRANCO	01	2021/09/17	48,63				48,63	12.50	12.50	2,04	2,04	46,59			
117	01	02	43373401	53156	CONTENTOR 90 LT REC.SELET. EMBALAGENS PAP/BRANCO	01	2021/09/17	48,63				48,63	12.50	12.50	2,04	2,04	46,59			
117	01	02	43373401	53157	CONTENTOR 90 LT REC.SELET. EMBALAGENS PAP/BRANCO	01	2021/09/17	48,63				48,63	12.50	12.50	2,04	2,04	46,59			
117	01	02	43373401	53158	CONTENTOR 90 LT REC.SELET. EMBALAGENS PAP/BRANCO	01	2021/09/17	48,63				48,63	12.50	12.50	2,04	2,04	46,59			
117	01	02	43373401	53159	CONTENTOR 90 LT REC.SELET. EMBALAGENS PAP/BRANCO	01	2021/09/17	48,63				48,63	12.50	12.50	2,04	2,04	46,59			
117	01	02	43373401	53160	CONTENTOR 90 LT REC.SELET. EMBALAGENS PAP/BRANCO	01	2021/09/17	48,63				48,63	12.50	12.50	2,04	2,04	46,59			
117	01	02	43373401	53161	CONTENTOR 90 LT REC.SELET. EMBALAGENS PAP/BRANCO	01	2021/09/17	48,63				48,63	12.50	12.50	2,04	2,04	46,59			
117	01	02	43373401	53162	CONTENTOR 90 LT REC.SELET. EMBALAGENS PAP/BRANCO	01	2021/09/17	48,63				48,63	12.50	12.50	2,04	2,04	46,59			
117	01	02	43373401	53163	CONTENTOR 90 LT REC.SELET. EMBALAGENS PAP/BRANCO	01	2021/09/17	48,63				48,63	12.50	12.50	2,04	2,04	46,59			
117	01	02	43373401	53164	CONTENTOR 90 LT REC.SELET. EMBALAGENS PAP/BRANCO	01	2021/09/17	48,63				48,63	12.50	12.50	2,04	2,04	46,59			
117	01	02	43373401	53165	CONTENTOR 90 LT REC.SELET. EMBALAGENS PAP/BRANCO	01	2021/09/17	48,63				48,63	12.50	12.50	2,04	2,04	46,59			
117	01	02	43373401	53166	CONTENTOR 90 LT REC.SELET. EMBALAGENS PAP/BRANCO	01	2021/09/17	48,63				48,63	12.50	12.50	2,04	2,04	46,59			
117	01	02	43373401	53167	CONTENTOR 90 LT REC.SELET. EMBALAGENS PAP/BRANCO	01	2021/09/17	48,63				48,63	12.50	12.50	2,04	2,04	46,59			
117	01	02	43373401	53168	CONTENTOR 90 LT REC.SELET. EMBALAGENS PAP/BRANCO	01	2021/09/17	48,63				48,63	12.50	12.50	2,04	2,04	46,59			
117	01	02	43373401	53169	CONTENTOR 90 LT REC.SELET. EMBALAGENS PAP/BRANCO	01	2021/09/17	48,63				48,63	12.50	12.50	2,04	2,04	46,59			
117	01	02	43373401	53170	CONTENTOR 90 LT REC.SELET. EMBALAGENS PAP/BRANCO	01	2021/09/17	48,63				48,63	12.50	12.50	2,04	2,04	46,59			
117	01	02	43373401	53171	CONTENTOR 90 LT REC.SELET. EMBALAGENS PAP/BRANCO	01	2021/09/17	48,63				48,63	12.50	12.50	2,04	2,04	46,59			
117	01	02	43373401	53172	CONTENTOR 90 LT REC.SELET. EMBALAGENS PAP/BRANCO	01	2021/09/17	48,63				48,63	12.50	12.50	2,04	2,04	46,59			
117	01	02	43373401	53173	CONTENTOR 90 LT REC.SELET. EMBALAGENS PAP/BRANCO	01	2021/09/17	48,63				48,63	12.50	12.50	2,04	2,04	46,59			
					TOTAL PARA A CONTA [43.3.7] :			203.697,72				203.697,72			15.528,51	15.528,51	188.169,21			
					TOTAL (ACUMULADO) :			203.697,72				203.697,72			15.528,51	15.528,51	188.169,21			

IDENTIFICAÇÃO DO BEM						AQUISIÇÃO		ATIVO BRUTO	VARIAÇÃO PATRIMONIAL			Valor Patrimonial Actualizado	REINTEGRAÇÕES E AMORTIZAÇÕES				Valor Patrimonial Liquido	ALIENAÇÕES/ABATES/TRANSFER. (Valor Bruto do Abate)		
Cl.	Tipo	Bem	CC	Nr.Inv.	Descrição	Nat	Tipo Data	(Valor Aquisição)	T.	Data	Valor		Tx. I	Tx A.	Do Periodo	Acumuladados		T.	Valor	Data
117	01	02	43373401	53174	CONTENTOR 90 LT REC.SELET. EMBALAGENS PAP/BRANCO	01	2021/09/17	48,63				48,63	12.50	12.50	2,04	2,04	46,59			
117	01	02	43373401	53175	CONTENTOR 90 LT REC.SELET. EMBALAGENS PAP/BRANCO	01	2021/09/17	48,63				48,63	12.50	12.50	2,04	2,04	46,59			
117	01	02	43373401	53176	CONTENTOR 90 LT REC.SELET. EMBALAGENS PAP/BRANCO	01	2021/09/17	48,63				48,63	12.50	12.50	2,04	2,04	46,59			
117	01	02	43373401	53177	CONTENTOR 90 LT REC.SELET. EMBALAGENS PAP/BRANCO	01	2021/09/17	48,63				48,63	12.50	12.50	2,04	2,04	46,59			
117	01	02	43373401	53178	CONTENTOR 90 LT REC.SELET. EMBALAGENS PAP/BRANCO	01	2021/09/17	48,63				48,63	12.50	12.50	2,04	2,04	46,59			
117	01	02	43373401	53179	CONTENTOR 90 LT REC.SELET. EMBALAGENS PAP/BRANCO	01	2021/09/17	48,63				48,63	12.50	12.50	2,04	2,04	46,59			
117	01	02	43373401	53180	CONTENTOR 90 LT REC.SELET. EMBALAGENS PAP/BRANCO	01	2021/09/17	48,63				48,63	12.50	12.50	2,04	2,04	46,59			
117	01	02	43373401	53181	CONTENTOR 90 LT REC.SELET. EMBALAGENS PAP/BRANCO	01	2021/09/17	48,63				48,63	12.50	12.50	2,04	2,04	46,59			
117	01	02	43373401	53182	CONTENTOR 90 LT REC.SELET. EMBALAGENS PAP/BRANCO	01	2021/09/17	48,63				48,63	12.50	12.50	2,04	2,04	46,59			
117	01	02	43373401	53183	CONTENTOR 90 LT REC.SELET. EMBALAGENS PAP/BRANCO	01	2021/09/17	48,63				48,63	12.50	12.50	2,04	2,04	46,59			
117	01	02	43373401	53184	CONTENTOR 90 LT REC.SELET. EMBALAGENS PAP/BRANCO	01	2021/09/17	48,63				48,63	12.50	12.50	2,04	2,04	46,59			
117	01	02	43373401	53185	CONTENTOR 90 LT REC.SELET. EMBALAGENS PAP/BRANCO	01	2021/09/17	48,63				48,63	12.50	12.50	2,04	2,04	46,59			
117	01	02	43373401	53186	CONTENTOR 90 LT REC.SELET. EMBALAGENS PAP/BRANCO	01	2021/09/17	48,63				48,63	12.50	12.50	2,04	2,04	46,59			
117	01	02	43373401	53187	CONTENTOR 90 LT REC.SELET. EMBALAGENS PAP/BRANCO	01	2021/09/17	48,63				48,63	12.50	12.50	2,04	2,04	46,59			
117	01	02	43373401	53188	CONTENTOR 90 LT REC.SELET. EMBALAGENS PAP/BRANCO	01	2021/09/17	48,63				48,63	12.50	12.50	2,04	2,04	46,59			
117	01	02	43373401	53189	CONTENTOR 90 LT REC.SELET. EMBALAGENS PAP/BRANCO	01	2021/09/17	48,63				48,63	12.50	12.50	2,04	2,04	46,59			
117	01	02	43373401	53190	CONTENTOR 90 LT REC.SELET. EMBALAGENS PAP/BRANCO	01	2021/09/17	48,63				48,63	12.50	12.50	2,04	2,04	46,59			
117	01	02	43373401	53191	CONTENTOR 90 LT REC.SELET. EMBALAGENS PAP/BRANCO	01	2021/09/17	48,63				48,63	12.50	12.50	2,04	2,04	46,59			
117	01	02	43373401	53192	CONTENTOR 90 LT REC.SELET. EMBALAGENS PAP/BRANCO	01	2021/09/17	48,63				48,63	12.50	12.50	2,04	2,04	46,59			
117	01	02	43373401	53193	CONTENTOR 90 LT REC.SELET. EMBALAGENS PAP/BRANCO	01	2021/09/17	48,63				48,63	12.50	12.50	2,04	2,04	46,59			
117	01	02	43373401	53194	CONTENTOR 90 LT REC.SELET. EMBALAGENS PAP/BRANCO	01	2021/09/17	48,63				48,63	12.50	12.50	2,04	2,04	46,59			
117	01	02	43373401	53195	CONTENTOR 90 LT REC.SELET. EMBALAGENS PAP/BRANCO	01	2021/09/17	48,63				48,63	12.50	12.50	2,04	2,04	46,59			
117	01	02	43373401	53196	CONTENTOR 90 LT REC.SELET. EMBALAGENS PAP/BRANCO	01	2021/09/17	48,63				48,63	12.50	12.50	2,04	2,04	46,59			
117	01	02	43373401	53197	CONTENTOR 90 LT REC.SELET. EMBALAGENS PAP/BRANCO	01	2021/09/17	48,63				48,63	12.50	12.50	2,04	2,04	46,59			
117	01	02	43373401	53198	CONTENTOR 90 LT REC.SELET. EMBALAGENS PAP/BRANCO	01	2021/09/17	48,63				48,63	12.50	12.50	2,04	2,04	46,59			
117	01	02	43373401	53199	CONTENTOR 90 LT REC.SELET. EMBALAGENS PAP/BRANCO	01	2021/09/17	48,63				48,63	12.50	12.50	2,04	2,04	46,59			
117	01	02	43373401	53200	CONTENTOR 90 LT REC.SELET. EMBALAGENS PAP/BRANCO	01	2021/09/17	48,63				48,63	12.50	12.50	2,04	2,04	46,59			
117	01	02	43373401	53201	CONTENTOR 90 LT REC.SELET. EMBALAGENS PAP/BRANCO	01	2021/09/17	48,63				48,63	12.50	12.50	2,04	2,04	46,59			
117	01	02	43373401	53202	CONTENTOR 90 LT REC.SELET. EMBALAGENS PAP/BRANCO	01	2021/09/17	48,63				48,63	12.50	12.50	2,04	2,04	46,59			
117	01	02	43373401	53203	CONTENTOR 90 LT REC.SELET. EMBALAGENS PAP/BRANCO	01	2021/09/17	48,63				48,63	12.50	12.50	2,04	2,04	46,59			
117	01	02	43373401	53204	CONTENTOR 90 LT REC.SELET. EMBALAGENS PAP/BRANCO	01	2021/09/17	48,63				48,63	12.50	12.50	2,04	2,04	46,59			
117	01	02	43373401	53205	CONTENTOR 90 LT REC.SELET. EMBALAGENS PAP/BRANCO	01	2021/09/17	48,63				48,63	12.50	12.50	2,04	2,04	46,59			
117	01	02	43373401	53206	CONTENTOR 90 LT REC.SELET. EMBALAGENS PAP/BRANCO	01	2021/09/17	48,63				48,63	12.50	12.50	2,04	2,04	46,59			
117	01	02	43373401	53207	CONTENTOR 90 LT REC.SELET. EMBALAGENS PAP/BRANCO	01	2021/09/17	48,63				48,63	12.50	12.50	2,04	2,04	46,59			
117	01	02	43373401	53208	CONTENTOR 90 LT REC.SELET. EMBALAGENS PAP/BRANCO	01	2021/09/17	48,63				48,63	12.50	12.50	2,04	2,04	46,59			
117	01	02	43373401	53209	CONTENTOR 90 LT REC.SELET. EMBALAGENS PAP/BRANCO	01	2021/09/17	48,63				48,63	12.50	12.50	2,04	2,04	46,59			
117	01	02	43373401	53210	CONTENTOR 90 LT REC.SELET. EMBALAGENS PAP/BRANCO	01	2021/09/17	48,63				48,63	12.50	12.50	2,04	2,04	46,59			
					TOTAL PARA A CONTA [43.3.7] :			205.497,03				205.497,03			15.603,99	15.603,99	189.893,04			
					TOTAL (ACUMULADO) :			205.497,03				205.497,03			15.603,99	15.603,99	189.893,04			

IDENTIFICAÇÃO DO BEM						AQUISIÇÃO		ATIVO BRUTO	VARIAÇÃO PATRIMONIAL			Valor Patrimonial Actualizado	REINTEGRAÇÕES E AMORTIZAÇÕES				Valor Patrimonial Liquido	ALIENAÇÕES/ABATES/TRANSFER. (Valor Bruto do Abate)		
Cl.	Tipo	Bem	CC	Nr.Inv.	Descrição	Nat	Tipo Data	(Valor Aquisição)	T.	Data	Valor		Tx. I	Tx A.	Do Periodo	Acumuladados		T.	Valor	Data
117	01	02	43373401	53211	CONTENTOR 90 LT REC.SELET. EMBALAGENS PAP/BRANCO	01	2021/09/17	48,63				48,63	12.50	12.50	2,04	2,04	46,59			
117	01	02	43373401	53212	CONTENTOR 90 LT REC.SELET. EMBALAGENS PAP/BRANCO	01	2021/09/17	48,63				48,63	12.50	12.50	2,04	2,04	46,59			
117	01	02	43373401	53213	CONTENTOR 90 LT REC.SELET. EMBALAGENS PAP/BRANCO	01	2021/09/17	48,63				48,63	12.50	12.50	2,04	2,04	46,59			
117	01	02	43373401	53214	CONTENTOR 90 LT REC.SELET. EMBALAGENS PAP/BRANCO	01	2021/09/17	48,63				48,63	12.50	12.50	2,04	2,04	46,59			
117	01	02	43373401	53215	CONTENTOR 90 LT REC.SELET. EMBALAGENS PAP/BRANCO	01	2021/09/17	48,63				48,63	12.50	12.50	2,04	2,04	46,59			
117	01	02	43373401	53216	CONTENTOR 90 LT REC.SELET. EMBALAGENS PAP/BRANCO	01	2021/09/17	48,63				48,63	12.50	12.50	2,04	2,04	46,59			
117	01	02	43373401	53217	CONTENTOR 90 LT REC.SELET. EMBALAGENS PAP/BRANCO	01	2021/09/17	48,63				48,63	12.50	12.50	2,04	2,04	46,59			
117	01	02	43373401	53218	CONTENTOR 90 LT REC.SELET. EMBALAGENS PAP/BRANCO	01	2021/09/17	48,63				48,63	12.50	12.50	2,04	2,04	46,59			
117	01	02	43373401	53219	CONTENTOR 90 LT REC.SELET. EMBALAGENS PAP/BRANCO	01	2021/09/17	48,63				48,63	12.50	12.50	2,04	2,04	46,59			
117	01	02	43373401	53220	CONTENTOR 90 LT REC.SELET. EMBALAGENS PAP/BRANCO	01	2021/09/17	48,63				48,63	12.50	12.50	2,04	2,04	46,59			
117	01	02	43373401	53221	CONTENTOR 90 LT REC.SELET. EMBALAGENS PAP/BRANCO	01	2021/09/17	48,63				48,63	12.50	12.50	2,04	2,04	46,59			
117	01	02	43373401	53222	CONTENTOR 90 LT REC.SELET. EMBALAGENS PAP/BRANCO	01	2021/09/17	48,63				48,63	12.50	12.50	2,04	2,04	46,59			
117	01	02	43373401	53223	CONTENTOR 90 LT REC.SELET. EMBALAGENS PAP/BRANCO	01	2021/09/17	48,63				48,63	12.50	12.50	2,04	2,04	46,59			
117	01	02	43373401	53224	CONTENTOR 90 LT REC.SELET. EMBALAGENS PAP/BRANCO	01	2021/09/17	48,63				48,63	12.50	12.50	2,04	2,04	46,59			
117	01	02	43373401	53225	CONTENTOR 90 LT REC.SELET. EMBALAGENS PAP/BRANCO	01	2021/09/17	48,63				48,63	12.50	12.50	2,04	2,04	46,59			
117	01	02	43373401	53226	CONTENTOR 90 LT REC.SELET. EMBALAGENS PAP/BRANCO	01	2021/09/17	48,63				48,63	12.50	12.50	2,04	2,04	46,59			
117	01	02	43373401	53227	CONTENTOR 90 LT REC.SELET. EMBALAGENS PAP/BRANCO	01	2021/09/17	48,63				48,63	12.50	12.50	2,04	2,04	46,59			
117	01	02	43373401	53228	CONTENTOR 90 LT REC.SELET. EMBALAGENS PAP/BRANCO	01	2021/09/17	48,63				48,63	12.50	12.50	2,04	2,04	46,59			
117	01	02	43373401	53229	CONTENTOR 90 LT REC.SELET. EMBALAGENS PAP/BRANCO	01	2021/09/17	48,63				48,63	12.50	12.50	2,04	2,04	46,59			
117	01	02	43373401	53230	CONTENTOR 90 LT REC.SELET. EMBALAGENS PAP/BRANCO	01	2021/09/17	48,63				48,63	12.50	12.50	2,04	2,04	46,59			
117	01	02	43373401	53231	CONTENTOR 90 LT REC.SELET. EMBALAGENS PAP/BRANCO	01	2021/09/17	48,63				48,63	12.50	12.50	2,04	2,04	46,59			
117	01	02	43373401	53232	CONTENTOR 90 LT REC.SELET. EMBALAGENS PAP/BRANCO	01	2021/09/17	48,63				48,63	12.50	12.50	2,04	2,04	46,59			
117	01	02	43373401	53233	CONTENTOR 90 LT REC.SELET. EMBALAGENS PAP/BRANCO	01	2021/09/17	48,63				48,63	12.50	12.50	2,04	2,04	46,59			
117	01	02	43373401	53234	CONTENTOR 90 LT REC.SELET. EMBALAGENS PAP/BRANCO	01	2021/09/17	48,63				48,63	12.50	12.50	2,04	2,04	46,59			
117	01	02	43373401	53235	CONTENTOR 90 LT REC.SELET. EMBALAGENS PAP/BRANCO	01	2021/09/17	48,63				48,63	12.50	12.50	2,04	2,04	46,59			
117	01	02	43373401	53236	CONTENTOR 90 LT REC.SELET. EMBALAGENS PAP/BRANCO	01	2021/09/17	48,63				48,63	12.50	12.50	2,04	2,04	46,59			
117	01	02	43373401	53237	CONTENTOR 90 LT REC.SELET. EMBALAGENS PAP/BRANCO	01	2021/09/17	48,63				48,63	12.50	12.50	2,04	2,04	46,59			
117	01	02	43373401	53238	CONTENTOR 90 LT REC.SELET. EMBALAGENS PAP/BRANCO	01	2021/09/17	48,63				48,63	12.50	12.50	2,04	2,04	46,59			
117	01	02	43373401	53239	CONTENTOR 90 LT REC.SELET. EMBALAGENS PAP/BRANCO	01	2021/09/17	48,63				48,63	12.50	12.50	2,04	2,04	46,59			
117	01	02	43373401	53240	CONTENTOR 90 LT REC.SELET. EMBALAGENS PAP/BRANCO	01	2021/09/17	48,63				48,63	12.50	12.50	2,04	2,04	46,59			
117	01	02	43373401	53241	CONTENTOR 90 LT REC.SELET. EMBALAGENS PAP/BRANCO	01	2021/09/17	48,63				48,63	12.50	12.50	2,04	2,04	46,59			
117	01	02	43373401	53242	CONTENTOR 90 LT REC.SELET. EMBALAGENS PAP/BRANCO	01	2021/09/17	48,63				48,63	12.50	12.50	2,04	2,04	46,59			
117	01	02	43373401	53243	CONTENTOR 90 LT REC.SELET. EMBALAGENS PAP/BRANCO	01	2021/09/17	48,63				48,63	12.50	12.50	2,04	2,04	46,59			
117	01	02	43373401	53244	CONTENTOR 90 LT REC.SELET. EMBALAGENS PAP/BRANCO	01	2021/09/17	48,63				48,63	12.50	12.50	2,04	2,04	46,59			
117	01	02	43373401	53245	CONTENTOR 90 LT REC.SELET. EMBALAGENS PAP/BRANCO	01	2021/09/17	48,63				48,63	12.50	12.50	2,04	2,04	46,59			
117	01	02	43373401	53246	CONTENTOR 90 LT REC.SELET. EMBALAGENS PAP/BRANCO	01	2021/09/17	48,63				48,63	12.50	12.50	2,04	2,04	46,59			
117	01	02	43373401	53247	CONTENTOR 90 LT REC.SELET. EMBALAGENS PAP/BRANCO	01	2021/09/17	48,63				48,63	12.50	12.50	2,04	2,04	46,59			
					TOTAL PARA A CONTA [43.3.7] :			207.296,34				207.296,34			15.679,47	15.679,47	191.616,87			
					TOTAL (ACUMULADO) :			207.296,34				207.296,34			15.679,47	15.679,47	191.616,87			

IDENTIFICAÇÃO DO BEM						AQUISIÇÃO		ATIVO BRUTO	VARIAÇÃO PATRIMONIAL		Valor Patrimonial Actualizado	REINTEGRAÇÕES E AMORTIZAÇÕES			Valor Patrimonial Liquido	ALIENAÇÕES/ABATES/TRANSFER. (Valor Bruto do Abate)		
Cl.	Tipo	Bem	CC	Nr.Inv.	Descrição	Nat	Tipo Data	(Valor Aquisição)	T.	Data Valor		Tx. I	Tx A.	Do Periodo	Acumuladados		T. Valor	Data
117	01	01	43373401	53466	CONTENTOR 240 LT INDIFERENCIADO	01	2021/09/27	50,18			50,18	12.50	12.50	2,08	2,08	48,10		
117	01	01	43373401	53467	CONTENTOR 800 LT INDIFERENCIADO	01	2021/09/27	203,56			203,56	12.50	12.50	8,48	8,48	195,08		
117	01	02	43373401	53468	CONTENTOR 800 LT PAPEL CARTAO/AZUL	01	2021/09/27	241,39			241,39	12.50	12.50	10,04	10,04	231,35		
117	01	02	43373401	53469	CONTENTOR 800 LT PLASTICO EMB MET/AMARELO	01	2021/09/27	250,73			250,73	12.50	12.50	10,44	10,44	240,29		
117	01	01	43373401	53470	CONTENTOR 240 LT INDIFERENCIADO	01	2021/09/27	50,18			50,18	12.50	12.50	2,08	2,08	48,10		
117	01	01	43373401	53471	CONTENTOR 240 LT INDIFERENCIADO	01	2021/09/27	50,18			50,18	12.50	12.50	2,08	2,08	48,10		
117	01	01	43373401	53472	CONTENTOR 240 LT INDIFERENCIADO	01	2021/09/27	50,18			50,18	12.50	12.50	2,08	2,08	48,10		
117	01	01	43373401	53473	CONTENTOR 240 LT INDIFERENCIADO	01	2021/09/27	50,18			50,18	12.50	12.50	2,08	2,08	48,10		
117	01	01	43373401	53474	CONTENTOR 240 LT INDIFERENCIADO	01	2021/09/27	50,18			50,18	12.50	12.50	2,08	2,08	48,10		
117	01	01	43373401	53475	CONTENTOR 240 LT INDIFERENCIADO	01	2021/09/27	50,18			50,18	12.50	12.50	2,08	2,08	48,10		
117	01	01	43373401	53476	CONTENTOR 240 LT INDIFERENCIADO	01	2021/09/27	50,18			50,18	12.50	12.50	2,08	2,08	48,10		
117	01	01	43373401	53477	CONTENTOR 240 LT INDIFERENCIADO	01	2021/09/27	50,18			50,18	12.50	12.50	2,08	2,08	48,10		
117	01	01	43373401	53478	CONTENTOR 240 LT INDIFERENCIADO	01	2021/09/27	50,18			50,18	12.50	12.50	2,08	2,08	48,10		
117	01	01	43373401	53479	CONTENTOR 240 LT INDIFERENCIADO	01	2021/09/27	50,18			50,18	12.50	12.50	2,08	2,08	48,10		
117	01	01	43373401	53480	CONTENTOR 240 LT INDIFERENCIADO	01	2021/09/27	50,18			50,18	12.50	12.50	2,08	2,08	48,10		
117	01	01	43373401	53481	CONTENTOR 240 LT INDIFERENCIADO	01	2021/09/27	50,18			50,18	12.50	12.50	2,08	2,08	48,10		
117	01	01	43373401	53482	CONTENTOR 240 LT INDIFERENCIADO	01	2021/09/27	50,18			50,18	12.50	12.50	2,08	2,08	48,10		
117	01	01	43373401	53483	CONTENTOR 240 LT INDIFERENCIADO	01	2021/09/27	50,18			50,18	12.50	12.50	2,08	2,08	48,10		
117	01	01	43373401	53484	CONTENTOR 240 LT INDIFERENCIADO	01	2021/09/27	50,18			50,18	12.50	12.50	2,08	2,08	48,10		
117	01	01	43373401	53485	CONTENTOR 240 LT INDIFERENCIADO	01	2021/09/27	50,18			50,18	12.50	12.50	2,08	2,08	48,10		
117	01	01	43373401	53486	CONTENTOR 240 LT INDIFERENCIADO	01	2021/09/27	50,18			50,18	12.50	12.50	2,08	2,08	48,10		
117	01	01	43373401	53487	CONTENTOR 240 LT INDIFERENCIADO	01	2021/09/27	50,18			50,18	12.50	12.50	2,08	2,08	48,10		
117	01	01	43373401	53488	CONTENTOR 240 LT INDIFERENCIADO	01	2021/09/27	50,18			50,18	12.50	12.50	2,08	2,08	48,10		
117	01	01	43373401	53489	CONTENTOR 240 LT INDIFERENCIADO	01	2021/09/27	50,18			50,18	12.50	12.50	2,08	2,08	48,10		
117	01	01	43373401	53490	CONTENTOR 240 LT INDIFERENCIADO	01	2021/09/27	50,18			50,18	12.50	12.50	2,08	2,08	48,10		
117	01	01	43373401	53491	CONTENTOR 240 LT INDIFERENCIADO	01	2021/09/27	50,18			50,18	12.50	12.50	2,08	2,08	48,10		
117	01	01	43373401	53492	CONTENTOR 240 LT INDIFERENCIADO	01	2021/09/27	50,18			50,18	12.50	12.50	2,08	2,08	48,10		
117	01	01	43373401	53493	CONTENTOR 240 LT INDIFERENCIADO	01	2021/09/27	50,18			50,18	12.50	12.50	2,08	2,08	48,10		
117	01	01	43373401	53494	CONTENTOR 240 LT INDIFERENCIADO	01	2021/09/27	50,18			50,18	12.50	12.50	2,08	2,08	48,10		
117	01	01	43373401	53495	CONTENTOR 240 LT INDIFERENCIADO	01	2021/09/27	50,18			50,18	12.50	12.50	2,08	2,08	48,10		
117	01	01	43373401	53496	CONTENTOR 240 LT INDIFERENCIADO	01	2021/09/27	50,18			50,18	12.50	12.50	2,08	2,08	48,10		
117	01	01	43373401	53497	CONTENTOR 240 LT INDIFERENCIADO	01	2021/09/27	50,18			50,18	12.50	12.50	2,08	2,08	48,10		
117	01	01	43373401	53498	CONTENTOR 240 LT INDIFERENCIADO	01	2021/09/27	50,18			50,18	12.50	12.50	2,08	2,08	48,10		
117	01	01	43373401	53499	CONTENTOR 240 LT INDIFERENCIADO	01	2021/09/27	50,18			50,18	12.50	12.50	2,08	2,08	48,10		
117	01	01	43373401	53500	CONTENTOR 240 LT INDIFERENCIADO	01	2021/09/27	50,18			50,18	12.50	12.50	2,08	2,08	48,10		
117	01	01	43373401	53501	CONTENTOR 240 LT INDIFERENCIADO	01	2021/09/27	50,18			50,18	12.50	12.50	2,08	2,08	48,10		
117	01	01	43373401	53502	CONTENTOR 240 LT INDIFERENCIADO	01	2021/09/27	50,18			50,18	12.50	12.50	2,08	2,08	48,10		
117	01	01	43373401	53503	CONTENTOR 240 LT INDIFERENCIADO	01	2021/09/27	50,18			50,18	12.50	12.50	2,08	2,08	48,10		
117	01	01	43373401	53504	CONTENTOR 240 LT INDIFERENCIADO	01	2021/09/27	50,18			50,18	12.50	12.50	2,08	2,08	48,10		
117	01	01	43373401	53505	CONTENTOR 240 LT INDIFERENCIADO	01	2021/09/27	50,18			50,18	12.50	12.50	2,08	2,08	48,10		
117	01	01	43373401	53506	CONTENTOR 240 LT INDIFERENCIADO	01	2021/09/27	50,18			50,18	12.50	12.50	2,08	2,08	48,10		
117	01	01	43373401	53507	CONTENTOR 240 LT INDIFERENCIADO	01	2021/09/27	50,18			50,18	12.50	12.50	2,08	2,08	48,10		
117	01	01	43373401	53508	CONTENTOR 240 LT INDIFERENCIADO	01	2021/09/27	50,18			50,18	12.50	12.50	2,08	2,08	48,10		
117	01	01	43373401	53509	CONTENTOR 240 LT INDIFERENCIADO	01	2021/09/27	50,18			50,18	12.50	12.50	2,08	2,08	48,10		
117	01	01	43373401	53510	CONTENTOR 240 LT INDIFERENCIADO	01	2021/09/27	50,18			50,18	12.50	12.50	2,08	2,08	48,10		
117	01	01	43373401	53511	CONTENTOR 240 LT INDIFERENCIADO	01	2021/09/27	50,18			50,18	12.50	12.50	2,08	2,08	48,10		
117	01	01	43373401	53512	CONTENTOR 240 LT INDIFERENCIADO	01	2021/09/27	50,18			50,18	12.50	12.50	2,08	2,08	48,10		
117	01	01	43373401	53513	CONTENTOR 800 LT INDIFERENCIADO	01	2021/09/27	203,56			203,56	12.50	12.50	8,48	8,48	195,08		
117	01	01	43373401	53514	CONTENTOR 800 LT INDIFERENCIADO	01	2021/09/27	203,56			203,56	12.50	12.50	8,48	8,48	195,08		
117	01	01	43373401	53515	CONTENTOR 800 LT INDIFERENCIADO	01	2021/09/27	203,56			203,56	12.50	12.50	8,48	8,48	195,08		
117	01	01	43373401	53516	CONTENTOR 800 LT INDIFERENCIADO	01	2021/09/27	203,56			203,56	12.50	12.50	8,48	8,48	195,08		
117	01	01	43373401	53517	CONTENTOR 800 LT INDIFERENCIADO	01	2021/09/27	203,56			203,56	12.50	12.50	8,48	8,48	195,08		
117	01	01	43373401	53518	CONTENTOR 800 LT INDIFERENCIADO	01	2021/09/27	203,56			203,56	12.50	12.50	8,48	8,48	195,08		
117	01	01	43373401	53519	CONTENTOR 800 LT INDIFERENCIADO	01	2021/09/27	203,56			203,56	12.50	12.50	8,48	8,48	195,08		
117	01	01	43373401	53520	CONTENTOR 800 LT INDIFERENCIADO	01	2021/09/27	203,56			203,56	12.50	12.50	8,48	8,48	195,08		
117	01	01	43373401	53521	CONTENTOR 800 LT INDIFERENCIADO	01	2021/09/27	203,56			203,56	12.50	12.50	8,48	8,48	195,08		
117	01	01	43373401	53522	CONTENTOR 800 LT INDIFERENCIADO	01	2021/09/27	203,56			203,56	12.50	12.50	8,48	8,48	195,08		
117	01	01	43373401	53523	CONTENTOR 800 LT INDIFERENCIADO	01	2021/09/27	203,56			203,56	12.50	12.50	8,48	8,48	195,08		
117	01	01	43373401	53524	CONTENTOR 800 LT INDIFERENCIADO	01	2021/09/27	203,56			203,56	12.50	12.50	8,48	8,48	195,08		
117	01	01	43373401	53525	CONTENTOR 800 LT INDIFERENCIADO	01	2021/09/27	203,56			203,56	12.50	12.50	8,48	8,48	195,08		
117	01	01	43373401	53526	CONTENTOR 800 LT INDIFERENCIADO	01	2021/09/27	203,56			203,56	12.50	12.50	8,48	8,48	195,08		
117	01	01	43373401	53527	CONTENTOR 800 LT INDIFERENCIADO	01	2021/09/27	203,56			203,56	12.50	12.50	8,48	8,48	195,08		
117	01	01	43373401	53528	CONTENTOR 800 LT INDIFERENCIADO	01	2021/09/27	203,56			203,56	12.50	12.50	8,48	8,48	195,08		
117	01	01	43373401	53529	CONTENTOR 800 LT INDIFERENCIADO	01	2021/09/27	203,56			203,56	12.50	12.50	8,48	8,48	195,08		
117	01	01	43373401	53530	CONTENTOR 800 LT INDIFERENCIADO	01	2021/09/27	203,56			203,56	12.50	12.50	8,48	8,48	195,08		
117	01	01	43373401	53531	CONTENTOR 800 LT INDIFERENCIADO	01	2021/09/27	203,56			203,56	12.50	12.50	8,48	8,48	195,08		
117	01	01	43373401	53532	CONTENTOR 800 LT INDIFERENCIADO	01	2021/09/27	203,56			203,56	12.50	12.50	8,48	8,48	195,08		
117	01	01	43373401	53533	CONTENTOR 800 LT INDIFERENCIADO	01	2021/09/27	203,56			203,56	12.50	12.50	8,48	8,48	195,08		
117	01	01	43373401	53534	CONTENTOR 800 LT INDIFERENCIADO	01	2021/09/27	203,56			203,56	12.50	12.50	8,48	8,48	195,08		
117	01	01	43373401	53535	CONTENTOR 800 LT INDIFERENCIADO	01	2021/09/27	203,56			203,56	12.50	12.50	8,48	8,48	195,08		
117	01	01	43373401	53536	CONTENTOR 800 LT INDIFERENCIADO	01	2021/09/27	203,56			203,56	12.50	12.50	8,48	8,48	195,08		
117	01	01	43373401	53537	CONTENTOR 800 LT INDIFERENCIADO	01	2021/09/27	203,56			203,56	12.50	12.50	8,48	8,48	195,08		
117	01	01	43373401	53538	CONTENTOR 800 LT INDIFERENCIADO	01	2021/09/27	203,56			203,56	12.50	12.50	8,48	8,48	195,08		
117	01	01	43373401	53539	CONTENTOR 800 LT INDIFERENCIADO	01	2021/09/27	203,56			203,56	12.50	12.50	8,48	8,48	195,08		

TOTAL PARA A CONTA [43.3.7] :	215.696,06		215.696,06	16.028,91	16.028,91	199.667,15	
TOTAL (ACUMULADO) :	215.696,06		215.696,06	16.028,91	16.028,91	199.667,15	

IDENTIFICAÇÃO DO BEM						AQUISIÇÃO		ATIVO BRUTO	VARIAÇÃO PATRIMONIAL		Valor Patrimonial Actualizado	REINTEGRAÇÕES E AMORTIZAÇÕES			Valor Patrimonial Liquido	ALIENAÇÕES/ABATES/TRANSFER. (Valor Bruto do Abate)		
Cl.	Tipo	Bem	CC	Nr.Inv.	Descrição	Nat	Tipo Data	(Valor Aquisição)	T.	Data Valor		Tx. I	Tx A. Do Periodo	Acumuladados		T.	Valor	Data
117	01	01	43373401	53540	CONTENTOR 800 LT INDIFERENCIADO	01	2021/09/27	203,56			203,56	12.50	12.50 8,48	8,48	195,08			
117	01	01	43373401	53541	CONTENTOR 800 LT INDIFERENCIADO	01	2021/09/27	203,56			203,56	12.50	12.50 8,48	8,48	195,08			
117	01	01	43373401	53542	CONTENTOR 800 LT INDIFERENCIADO	01	2021/09/27	203,56			203,56	12.50	12.50 8,48	8,48	195,08			
117	01	01	43373401	53543	CONTENTOR 800 LT INDIFERENCIADO	01	2021/09/27	203,56			203,56	12.50	12.50 8,48	8,48	195,08			
117	01	01	43373401	53544	CONTENTOR 800 LT INDIFERENCIADO	01	2021/09/27	203,56			203,56	12.50	12.50 8,48	8,48	195,08			
117	01	01	43373401	53545	CONTENTOR 800 LT INDIFERENCIADO	01	2021/09/27	203,56			203,56	12.50	12.50 8,48	8,48	195,08			
117	01	01	43373401	53546	CONTENTOR 800 LT INDIFERENCIADO	01	2021/09/27	203,56			203,56	12.50	12.50 8,48	8,48	195,08			
117	01	01	43373401	53547	CONTENTOR 800 LT INDIFERENCIADO	01	2021/09/27	203,56			203,56	12.50	12.50 8,48	8,48	195,08			
117	01	01	43373401	53548	CONTENTOR 800 LT INDIFERENCIADO	01	2021/09/27	203,56			203,56	12.50	12.50 8,48	8,48	195,08			
117	01	01	43373401	53549	CONTENTOR 800 LT INDIFERENCIADO	01	2021/09/27	203,56			203,56	12.50	12.50 8,48	8,48	195,08			
117	01	01	43373401	53550	CONTENTOR 800 LT INDIFERENCIADO	01	2021/09/27	203,56			203,56	12.50	12.50 8,48	8,48	195,08			
117	01	01	43373401	53551	CONTENTOR 800 LT INDIFERENCIADO	01	2021/09/27	203,56			203,56	12.50	12.50 8,48	8,48	195,08			
117	01	01	43373401	53552	CONTENTOR 800 LT INDIFERENCIADO	01	2021/09/27	203,56			203,56	12.50	12.50 8,48	8,48	195,08			
117	01	01	43373401	53553	CONTENTOR 800 LT INDIFERENCIADO	01	2021/09/27	203,56			203,56	12.50	12.50 8,48	8,48	195,08			
117	01	01	43373401	53554	CONTENTOR 800 LT INDIFERENCIADO	01	2021/09/27	203,56			203,56	12.50	12.50 8,48	8,48	195,08			
117	01	01	43373401	53555	CONTENTOR 800 LT INDIFERENCIADO	01	2021/09/27	203,56			203,56	12.50	12.50 8,48	8,48	195,08			
117	01	01	43373401	53556	CONTENTOR 800 LT INDIFERENCIADO	01	2021/09/27	203,56			203,56	12.50	12.50 8,48	8,48	195,08			
117	01	01	43373401	53557	CONTENTOR 800 LT INDIFERENCIADO	01	2021/09/27	203,56			203,56	12.50	12.50 8,48	8,48	195,08			
117	01	01	43373401	53558	CONTENTOR 800 LT INDIFERENCIADO	01	2021/09/27	203,56			203,56	12.50	12.50 8,48	8,48	195,08			
117	01	01	43373401	53559	CONTENTOR 800 LT INDIFERENCIADO	01	2021/09/27	203,56			203,56	12.50	12.50 8,48	8,48	195,08			
117	01	01	43373401	53560	CONTENTOR 800 LT INDIFERENCIADO	01	2021/09/27	203,56			203,56	12.50	12.50 8,48	8,48	195,08			
117	01	01	43373401	53561	CONTENTOR 800 LT INDIFERENCIADO	01	2021/09/27	203,56			203,56	12.50	12.50 8,48	8,48	195,08			
117	01	01	43373401	53562	CONTENTOR 800 LT INDIFERENCIADO	01	2021/09/27	203,56			203,56	12.50	12.50 8,48	8,48	195,08			
117	01	01	43373401	53563	CONTENTOR 800 LT INDIFERENCIADO	01	2021/09/27	203,56			203,56	12.50	12.50 8,48	8,48	195,08			
117	01	01	43373401	53564	CONTENTOR 800 LT INDIFERENCIADO	01	2021/09/27	203,56			203,56	12.50	12.50 8,48	8,48	195,08			
117	01	01	43373401	53565	CONTENTOR 800 LT INDIFERENCIADO	01	2021/09/27	203,56			203,56	12.50	12.50 8,48	8,48	195,08			
117	01	01	43373401	53566	CONTENTOR 800 LT INDIFERENCIADO	01	2021/09/27	203,56			203,56	12.50	12.50 8,48	8,48	195,08			
117	01	01	43373401	53567	CONTENTOR 800 LT INDIFERENCIADO	01	2021/09/27	203,56			203,56	12.50	12.50 8,48	8,48	195,08			
117	01	01	43373401	53568	CONTENTOR 800 LT INDIFERENCIADO	01	2021/09/27	203,56			203,56	12.50	12.50 8,48	8,48	195,08			
117	01	01	43373401	53569	CONTENTOR 800 LT INDIFERENCIADO	01	2021/09/27	203,56			203,56	12.50	12.50 8,48	8,48	195,08			
117	01	01	43373401	53570	CONTENTOR 800 LT INDIFERENCIADO	01	2021/09/27	203,56			203,56	12.50	12.50 8,48	8,48	195,08			
117	01	01	43373401	53571	CONTENTOR 800 LT INDIFERENCIADO	01	2021/09/27	203,56			203,56	12.50	12.50 8,48	8,48	195,08			
117	01	01	43373401	53572	CONTENTOR 800 LT INDIFERENCIADO	01	2021/09/27	203,56			203,56	12.50	12.50 8,48	8,48	195,08			
117	01	01	43373401	53573	CONTENTOR 800 LT INDIFERENCIADO	01	2021/09/27	203,56			203,56	12.50	12.50 8,48	8,48	195,08			
117	01	01	43373401	53574	CONTENTOR 800 LT INDIFERENCIADO	01	2021/09/27	203,56			203,56	12.50	12.50 8,48	8,48	195,08			
117	01	01	43373401	53575	CONTENTOR 800 LT INDIFERENCIADO	01	2021/09/27	203,56			203,56	12.50	12.50 8,48	8,48	195,08			
117	01	01	43373401	53576	CONTENTOR 800 LT INDIFERENCIADO	01	2021/09/27	203,56			203,56	12.50	12.50 8,48	8,48	195,08			
117	01	01	43373401	53577	CONTENTOR 800 LT INDIFERENCIADO	01	2021/09/27	203,56			203,56	12.50	12.50 8,48	8,48	195,08			
117	01	01	43373401	53578	CONTENTOR 800 LT INDIFERENCIADO	01	2021/09/27	203,56			203,56	12.50	12.50 8,48	8,48	195,08			
117	01	01	43373401	53579	CONTENTOR 800 LT INDIFERENCIADO	01	2021/09/27	203,56			203,56	12.50	12.50 8,48	8,48	195,08			
117	01	01	43373401	53580	CONTENTOR 800 LT INDIFERENCIADO	01	2021/09/27	203,56			203,56	12.50	12.50 8,48	8,48	195,08			
117	01	01	43373401	53581	CONTENTOR 800 LT INDIFERENCIADO	01	2021/09/27	203,56			203,56	12.50	12.50 8,48	8,48	195,08			
117	01	01	43373401	53582	CONTENTOR 800 LT INDIFERENCIADO	01	2021/09/27	203,56			203,56	12.50	12.50 8,48	8,48	195,08			
117	01	01	43373401	53583	CONTENTOR 800 LT INDIFERENCIADO	01	2021/09/27	203,56			203,56	12.50	12.50 8,48	8,48	195,08			
117	01	01	43373401	53584	CONTENTOR 800 LT INDIFERENCIADO	01	2021/09/27	203,56			203,56	12.50	12.50 8,48	8,48	195,08			
117	01	01	43373401	53585	CONTENTOR 800 LT INDIFERENCIADO	01	2021/09/27	203,56			203,56	12.50	12.50 8,48	8,48	195,08			
117	01	01	43373401	53586	CONTENTOR 800 LT INDIFERENCIADO	01	2021/09/27	203,56			203,56	12.50	12.50 8,48	8,48	195,08			
117	01	01	43373401	53587	CONTENTOR 800 LT INDIFERENCIADO	01	2021/09/27	203,56			203,56	12.50	12.50 8,48	8,48	195,08			
117	01	01	43373401	53588	CONTENTOR 800 LT INDIFERENCIADO	01	2021/09/27	203,56			203,56	12.50	12.50 8,48	8,48	195,08			
117	01	01	43373401	53589	CONTENTOR 800 LT INDIFERENCIADO	01	2021/09/27	203,56			203,56	12.50	12.50 8,48	8,48	195,08			
117	01	01	43373401	53590	CONTENTOR 800 LT INDIFERENCIADO	01	2021/09/27	203,56			203,56	12.50	12.50 8,48	8,48	195,08			
117	01	01	43373401	53591	CONTENTOR 800 LT INDIFERENCIADO	01	2021/09/27	203,56			203,56	12.50	12.50 8,48	8,48	195,08			
117	01	01	43373401	53592	CONTENTOR 800 LT INDIFERENCIADO	01	2021/09/27	203,56			203,56	12.50	12.50 8,48	8,48	195,08			
117	01	01	43373401	53593	CONTENTOR 800 LT INDIFERENCIADO	01	2021/09/27	203,56			203,56	12.50	12.50 8,48	8,48	195,08			
117	01	01	43373401	53594	CONTENTOR 800 LT INDIFERENCIADO	01	2021/09/27	203,56			203,56	12.50	12.50 8,48	8,48	195,08			
117	01	01	43373401	53595	CONTENTOR 800 LT INDIFERENCIADO	01	2021/09/27	203,56			203,56	12.50	12.50 8,48	8,48	195,08			
117	01	01	43373401	53596	CONTENTOR 800 LT INDIFERENCIADO	01	2021/09/27	203,56			203,56	12.50	12.50 8,48	8,48	195,08			
117	01	01	43373401	53597	CONTENTOR 800 LT INDIFERENCIADO	01	2021/09/27	203,56			203,56	12.50	12.50 8,48	8,48	195,08			
117	01	01	43373401	53598	CONTENTOR 800 LT INDIFERENCIADO	01	2021/09/27	203,56			203,56	12.50	12.50 8,48	8,48	195,08			
117	01	01	43373401	53599	CONTENTOR 800 LT INDIFERENCIADO	01	2021/09/27	203,56			203,56	12.50	12.50 8,48	8,48	195,08			
117	01	01	43373401	53600	CONTENTOR 800 LT INDIFERENCIADO	01	2021/09/27	203,56			203,56	12.50	12.50 8,48	8,48	195,08			
117	01	01	43373401	53601	CONTENTOR 800 LT INDIFERENCIADO	01	2021/09/27	203,56			203,56	12.50	12.50 8,48	8,48	195,08			
117	01	01	43373401	53602	CONTENTOR 800 LT INDIFERENCIADO	01	2021/09/27	203,56			203,56	12.50	12.50 8,48	8,48	195,08			
117	01	01	43373401	53603	CONTENTOR 800 LT INDIFERENCIADO	01	2021/09/27	203,56			203,56	12.50	12.50 8,48	8,48	195,08			
117	01	01	43373401	53604	CONTENTOR 800 LT INDIFERENCIADO	01	2021/09/27	203,56			203,56	12.50	12.50 8,48	8,48	195,08			
117	01	01	43373401	53605	CONTENTOR 800 LT INDIFERENCIADO	01	2021/09/27	203,56			203,56	12.50	12.50 8,48	8,48	195,08			
117	01	01	43373401	53606	CONTENTOR 800 LT INDIFERENCIADO	01	2021/09/27	203,56			203,56	12.50	12.50 8,48	8,48	195,08			
117	01	01	43373401	53607	CONTENTOR 800 LT INDIFERENCIADO	01	2021/09/27	203,56			203,56	12.50	12.50 8,48	8,48	195,08			
117	01	01	43373401	53608	CONTENTOR 800 LT INDIFERENCIADO	01	2021/09/27	203,56			203,56	12.50	12.50 8,48	8,48	195,08			
117	01	01	43373401	53609	CONTENTOR 800 LT INDIFERENCIADO	01	2021/09/27	203,56			203,56	12.50	12.50 8,48	8,48	195,08			
117	01	01	43373401	53610	CONTENTOR 800 LT INDIFERENCIADO	01	2021/09/27	203,56			203,56	12.50	12.50 8,48	8,48	195,08			
117	01	01	43373401	53611	CONTENTOR 800 LT INDIFERENCIADO	01	2021/09/27	203,56			203,56	12.50	12.50 8,48	8,48	195,08			
117	01	02	43373401	53612	CONTENTOR 800 LT PAPEL CARTAO/AZUL	01	2021/09/27	241,39			241,39	12.50	12.50 10,04	10,04	231,35			
117	01	02	43373401	53613	CONTENTOR 800 LT PAPEL CARTAO/AZUL	01	2021/09/27	241,39			241,39	12.50	12.50 10,04	10,04	231,35			

TOTAL PARA A CONTA [43.3.7] :	230.835,16		230.835,16	16.659,55	16.659,55	214.175,61		
TOTAL (ACUMULADO) :	230.835,16		230.835,16	16.659,55	16.659,55	214.175,61		

IDENTIFICAÇÃO DO BEM						AQUISIÇÃO		ATIVO BRUTO	VARIAÇÃO PATRIMONIAL			Valor Patrimonial Actualizado	REINTEGRAÇÕES E AMORTIZAÇÕES			Valor Patrimonial Liquido	ALIENAÇÕES/ABATES/TRANSFER. (Valor Bruto do Abate)		
Cl.	Tipo	Bem	CC	Nr.Inv.	Descrição	Nat	Tipo Data	(Valor Aquisição)	T.	Data	Valor		Tx. I	Tx A.	Do Periodo	Acumuladados		T. Valor	Data
117	01	02	43373401	53614	CONTENTOR 800 LT PAPEL CARTAO/AZUL	01	2021/09/27	241,39				241,39	12.50	12.50	10,04	10,04	231,35		
117	01	02	43373401	53615	CONTENTOR 800 LT PAPEL CARTAO/AZUL	01	2021/09/27	241,39				241,39	12.50	12.50	10,04	10,04	231,35		
117	01	02	43373401	53616	CONTENTOR 800 LT PAPEL CARTAO/AZUL	01	2021/09/27	241,39				241,39	12.50	12.50	10,04	10,04	231,35		
117	01	02	43373401	53617	CONTENTOR 800 LT PAPEL CARTAO/AZUL	01	2021/09/27	241,39				241,39	12.50	12.50	10,04	10,04	231,35		
117	01	02	43373401	53618	CONTENTOR 800 LT PAPEL CARTAO/AZUL	01	2021/09/27	241,39				241,39	12.50	12.50	10,04	10,04	231,35		
117	01	02	43373401	53619	CONTENTOR 800 LT PAPEL CARTAO/AZUL	01	2021/09/27	241,39				241,39	12.50	12.50	10,04	10,04	231,35		
117	01	02	43373401	53620	CONTENTOR 800 LT PAPEL CARTAO/AZUL	01	2021/09/27	241,39				241,39	12.50	12.50	10,04	10,04	231,35		
117	01	02	43373401	53621	CONTENTOR 800 LT PAPEL CARTAO/AZUL	01	2021/09/27	241,39				241,39	12.50	12.50	10,04	10,04	231,35		
117	01	02	43373401	53622	CONTENTOR 800 LT PAPEL CARTAO/AZUL	01	2021/09/27	241,39				241,39	12.50	12.50	10,04	10,04	231,35		
117	01	02	43373401	53623	CONTENTOR 800 LT PAPEL CARTAO/AZUL	01	2021/09/27	241,39				241,39	12.50	12.50	10,04	10,04	231,35		
117	01	02	43373401	53624	CONTENTOR 800 LT PAPEL CARTAO/AZUL	01	2021/09/27	241,39				241,39	12.50	12.50	10,04	10,04	231,35		
117	01	02	43373401	53625	CONTENTOR 800 LT PAPEL CARTAO/AZUL	01	2021/09/27	241,39				241,39	12.50	12.50	10,04	10,04	231,35		
117	01	02	43373401	53626	CONTENTOR 800 LT PLASTICO EMB MET/AMARELO	01	2021/09/27	251,45				251,45	12.50	12.50	10,48	10,48	240,97		
117	01	02	43373401	53627	CONTENTOR 800 LT PLASTICO EMB MET/AMARELO	01	2021/09/27	250,73				250,73	12.50	12.50	10,44	10,44	240,29		
117	01	02	43373401	53628	CONTENTOR 800 LT PLASTICO EMB MET/AMARELO	01	2021/09/27	250,73				250,73	12.50	12.50	10,44	10,44	240,29		
117	01	02	43373401	53629	CONTENTOR 800 LT PLASTICO EMB MET/AMARELO	01	2021/09/27	250,73				250,73	12.50	12.50	10,44	10,44	240,29		
117	01	02	43373401	53630	CONTENTOR 800 LT PLASTICO EMB MET/AMARELO	01	2021/09/27	250,73				250,73	12.50	12.50	10,44	10,44	240,29		
117	01	02	43373401	53631	CONTENTOR 800 LT PLASTICO EMB MET/AMARELO	01	2021/09/27	250,73				250,73	12.50	12.50	10,44	10,44	240,29		
117	01	02	43373401	53632	CONTENTOR 800 LT PLASTICO EMB MET/AMARELO	01	2021/09/27	250,73				250,73	12.50	12.50	10,44	10,44	240,29		
117	01	02	43373401	53633	CONTENTOR 800 LT PLASTICO EMB MET/AMARELO	01	2021/09/27	250,73				250,73	12.50	12.50	10,44	10,44	240,29		
117	01	02	43373401	53634	CONTENTOR 800 LT PLASTICO EMB MET/AMARELO	01	2021/09/27	250,73				250,73	12.50	12.50	10,44	10,44	240,29		
117	01	02	43373401	53635	CONTENTOR 800 LT PLASTICO EMB MET/AMARELO	01	2021/09/27	250,73				250,73	12.50	12.50	10,44	10,44	240,29		
117	01	02	43373401	53636	CONTENTOR 800 LT PLASTICO EMB MET/AMARELO	01	2021/09/27	250,73				250,73	12.50	12.50	10,44	10,44	240,29		
117	01	02	43373401	53637	CONTENTOR 800 LT PLASTICO EMB MET/AMARELO	01	2021/09/27	250,73				250,73	12.50	12.50	10,44	10,44	240,29		
117	01	02	43373401	53638	CONTENTOR 800 LT PLASTICO EMB MET/AMARELO	01	2021/09/27	250,73				250,73	12.50	12.50	10,44	10,44	240,29		
117	01	02	43373401	53639	CONTENTOR 800 LT PLASTICO EMB MET/AMARELO	01	2021/09/27	250,73				250,73	12.50	12.50	10,44	10,44	240,29		
117	01	01	43373401	53640	CONTENTOR 90 LT INDIFERENCIADO	01	2021/09/27	41,70				41,70	12.50	12.50	1,72	1,72	39,98		
117	01	01	43373401	53641	CONTENTOR 240 LT INDIFERENCIADO	01	2021/09/27	50,18				50,18	12.50	12.50	2,08	2,08	48,10		
117	01	02	43373401	53642	CONTENTOR REC. SELET 240 LT PAPEL CARTAO/AZUL	01	2021/09/27	95,20				95,20	12.50	12.50	3,96	3,96	91,24		
117	01	02	43373401	53643	CONTENTOR REC. SELET 800 LT PAPEL CARTAO/AZUL	01	2021/09/27	241,39				241,39	12.50	12.50	10,04	10,04	231,35		
117	01	02	43373401	53644	CONTENTOR REC. SELET 240 LT PLASTICO EMB MET/AMARELO	01	2021/09/27	87,82				87,82	12.50	12.50	3,64	3,64	84,18		
117	01	02	43373401	53645	CONTENTOR REC. SELET 800 LT PLASTICO EMB MET/AMARELO	01	2021/09/27	250,74				250,74	12.50	12.50	10,44	10,44	240,30		
117	01	02	43373401	53646	CONTENTOR REC. SELET 240 LT VIDRO/VERDE	01	2021/09/27	92,86				92,86	12.50	12.50	3,88	3,88	88,98		
117	01	02	43373401	53647	CONTENTOR REC. SELET. 90 LT PLASTICO EMB MET/AMARELO	01	2021/09/27	48,63				48,63	12.50	12.50	2,04	2,04	46,59		
117	01	01	43373401	53648	CONTENTOR 90 LT INDIFERENCIADO	01	2021/09/27	41,50				41,50	12.50	12.50	1,72	1,72	39,78		
117	01	01	43373401	53649	CONTENTOR 90 LT INDIFERENCIADO	01	2021/09/27	41,70				41,70	12.50	12.50	1,72	1,72	39,98		
117	01	01	43373401	53650	CONTENTOR 90 LT INDIFERENCIADO	01	2021/09/27	41,70				41,70	12.50	12.50	1,72	1,72	39,98		
117	01	01	43373401	53651	CONTENTOR 90 LT INDIFERENCIADO	01	2021/09/27	41,70				41,70	12.50	12.50	1,72	1,72	39,98		
117	01	01	43373401	53652	CONTENTOR 90 LT INDIFERENCIADO	01	2021/09/27	41,70				41,70	12.50	12.50	1,72	1,72	39,98		
117	01	01	43373401	53653	CONTENTOR 90 LT INDIFERENCIADO	01	2021/09/27	41,70				41,70	12.50	12.50	1,72	1,72	39,98		
117	01	01	43373401	53654	CONTENTOR 90 LT INDIFERENCIADO	01	2021/09/27	41,70				41,70	12.50	12.50	1,72	1,72	39,98		
117	01	01	43373401	53655	CONTENTOR 90 LT INDIFERENCIADO	01	2021/09/27	41,70				41,70	12.50	12.50	1,72	1,72	39,98		
117	01	01	43373401	53656	CONTENTOR 90 LT INDIFERENCIADO	01	2021/09/27	41,70				41,70	12.50	12.50	1,72	1,72	39,98		
117	01	01	43373401	53657	CONTENTOR 90 LT INDIFERENCIADO	01	2021/09/27	41,70				41,70	12.50	12.50	1,72	1,72	39,98		
117	01	01	43373401	53658	CONTENTOR 90 LT INDIFERENCIADO	01	2021/09/27	41,70				41,70	12.50	12.50	1,72	1,72	39,98		
117	01	01	43373401	53659	CONTENTOR 90 LT INDIFERENCIADO	01	2021/09/27	41,70				41,70	12.50	12.50	1,72	1,72	39,98		
117	01	01	43373401	53660	CONTENTOR 90 LT INDIFERENCIADO	01	2021/09/27	41,70				41,70	12.50	12.50	1,72	1,72	39,98		
117	01	01	43373401	53661	CONTENTOR 90 LT INDIFERENCIADO	01	2021/09/27	41,70				41,70	12.50	12.50	1,72	1,72	39,98		
117	01	01	43373401	53662	CONTENTOR 90 LT INDIFERENCIADO	01	2021/09/27	41,70				41,70	12.50	12.50	1,72	1,72	39,98		
117	01	01	43373401	53663	CONTENTOR 90 LT INDIFERENCIADO	01	2021/09/27	41,70				41,70	12.50	12.50	1,72	1,72	39,98		
117	01	01	43373401	53664	CONTENTOR 90 LT INDIFERENCIADO	01	2021/09/27	41,70				41,70	12.50	12.50	1,72	1,72	39,98		
117	01	01	43373401	53665	CONTENTOR 90 LT INDIFERENCIADO	01	2021/09/27	41,70				41,70	12.50	12.50	1,72	1,72	39,98		
117	01	01	43373401	53666	CONTENTOR 90 LT INDIFERENCIADO	01	2021/09/27	41,70				41,70	12.50	12.50	1,72	1,72	39,98		
117	01	01	43373401	53667	CONTENTOR 90 LT INDIFERENCIADO	01	2021/09/27	41,70				41,70	12.50	12.50	1,72	1,72	39,98		
117	01	01	43373401	53668	CONTENTOR 90 LT INDIFERENCIADO	01	2021/09/27	41,70				41,70	12.50	12.50	1,72	1,72	39,98		
117	01	01	43373401	53669	CONTENTOR 90 LT INDIFERENCIADO	01	2021/09/27	41,70				41,70	12.50	12.50	1,72	1,72	39,98		
117	01	01	43373401	53670	CONTENTOR 90 LT INDIFERENCIADO	01	2021/09/27	41,70				41,70	12.50	12.50	1,72	1,72	39,98		
117	01	01	43373401	53671	CONTENTOR 90 LT INDIFERENCIADO	01	2021/09/27	41,70				41,70	12.50	12.50	1,72	1,72	39,98		
117	01	01	43373401	53672	CONTENTOR 90 LT INDIFERENCIADO	01	2021/09/27	41,70				41,70	12.50	12.50	1,72	1,72	39,98		
117	01	01	43373401	53673	CONTENTOR 90 LT INDIFERENCIADO	01	2021/09/27	41,70				41,70	12.50	12.50	1,72	1,72	39,98		
117	01	01	43373401	53674	CONTENTOR 90 LT INDIFERENCIADO	01	2021/09/27	41,70				41,70	12.50	12.50	1,72	1,72	39,98		
117	01	01	43373401	53675	CONTENTOR 90 LT INDIFERENCIADO	01	2021/09/27	41,70				41,70	12.50	12.50	1,72	1,72	39,98		
117	01	01	43373401	53676	CONTENTOR 90 LT INDIFERENCIADO	01	2021/09/27	41,70				41,70	12.50	12.50	1,72	1,72	39,98		
117	01	01	43373401	53677	CONTENTOR 90 LT INDIFERENCIADO	01	2021/09/27	41,70				41,70	12.50	12.50	1,72	1,72	39,98		
117	01	01	43373401	53678	CONTENTOR 90 LT INDIFERENCIADO	01	2021/09/27	41,70				41,70	12.50	12.50	1,72	1,72	39,98		
117	01	01	43373401	53679	CONTENTOR 90 LT INDIFERENCIADO	01	2021/09/27	41,70				41,70	12.50	12.50	1,72	1,72	39,98		
117	01	01	43373401	53680	CONTENTOR 90 LT INDIFERENCIADO	01	2021/09/27	41,70				41,70	12.50	12.50	1,72	1,72	39,98		
117	01	01	43373401	53681	CONTENTOR 90 LT INDIFERENCIADO	01	2021/09/27	41,70				41,70	12.50	12.50	1,72	1,72	39,98		
117	01	01	43373401	53682	CONTENTOR 90 LT INDIFERENCIADO	01	2021/09/27	41,70				41,70	12.50	12.50	1,72	1,72	39,98		

TOTAL PARA A CONTA [43.3.7] :	239.610,60		239.610,60	17.024,23	17.024,23	222.586,37	
TOTAL (ACUMULADO) :	239.610,60		239.610,60	17.024,23	17.024,23	222.586,37	

IDENTIFICAÇÃO DO BEM						AQUISIÇÃO		ATIVO BRUTO	VARIAÇÃO PATRIMONIAL			Valor Patrimonial Actualizado	REINTEGRAÇÕES E AMORTIZAÇÕES				Valor Patrimonial Liquido	ALIENAÇÕES/ABATES/TRANSFER. (Valor Bruto do Abate)		
Cl.	Tipo	Bem	CC	Nr.Inv.	Descrição	Nat	Tipo Data	(Valor Aquisição)	T.	Data	Valor		Tx. I	Tx A.	Do Periodo	Acumuladados		T.	Valor	Data
117	01	01	43373401	53683	CONTENTOR 90 LT INDIFERENCIADO	01	2021/09/27	41,70				41,70	12.50	12.50	1,72	1,72	39,98			
117	01	01	43373401	53684	CONTENTOR 90 LT INDIFERENCIADO	01	2021/09/27	41,70				41,70	12.50	12.50	1,72	1,72	39,98			
117	01	01	43373401	53685	CONTENTOR 90 LT INDIFERENCIADO	01	2021/09/27	41,70				41,70	12.50	12.50	1,72	1,72	39,98			
117	01	01	43373401	53686	CONTENTOR 90 LT INDIFERENCIADO	01	2021/09/27	41,70				41,70	12.50	12.50	1,72	1,72	39,98			
117	01	01	43373401	53687	CONTENTOR 90 LT INDIFERENCIADO	01	2021/09/27	41,70				41,70	12.50	12.50	1,72	1,72	39,98			
117	01	01	43373401	53688	CONTENTOR 90 LT INDIFERENCIADO	01	2021/09/27	41,70				41,70	12.50	12.50	1,72	1,72	39,98			
117	01	01	43373401	53689	CONTENTOR 90 LT INDIFERENCIADO	01	2021/09/27	41,70				41,70	12.50	12.50	1,72	1,72	39,98			
117	01	01	43373401	53690	CONTENTOR 90 LT INDIFERENCIADO	01	2021/09/27	41,70				41,70	12.50	12.50	1,72	1,72	39,98			
117	01	01	43373401	53691	CONTENTOR 90 LT INDIFERENCIADO	01	2021/09/27	41,70				41,70	12.50	12.50	1,72	1,72	39,98			
117	01	01	43373401	53692	CONTENTOR 90 LT INDIFERENCIADO	01	2021/09/27	41,70				41,70	12.50	12.50	1,72	1,72	39,98			
117	01	01	43373401	53693	CONTENTOR 90 LT INDIFERENCIADO	01	2021/09/27	41,70				41,70	12.50	12.50	1,72	1,72	39,98			
117	01	01	43373401	53694	CONTENTOR 90 LT INDIFERENCIADO	01	2021/09/27	41,70				41,70	12.50	12.50	1,72	1,72	39,98			
117	01	01	43373401	53695	CONTENTOR 90 LT INDIFERENCIADO	01	2021/09/27	41,70				41,70	12.50	12.50	1,72	1,72	39,98			
117	01	01	43373401	53696	CONTENTOR 90 LT INDIFERENCIADO	01	2021/09/27	41,70				41,70	12.50	12.50	1,72	1,72	39,98			
117	01	01	43373401	53697	CONTENTOR 90 LT INDIFERENCIADO	01	2021/09/27	41,70				41,70	12.50	12.50	1,72	1,72	39,98			
117	01	01	43373401	53698	CONTENTOR 90 LT INDIFERENCIADO	01	2021/09/27	41,70				41,70	12.50	12.50	1,72	1,72	39,98			
117	01	01	43373401	53699	CONTENTOR 90 LT INDIFERENCIADO	01	2021/09/27	41,70				41,70	12.50	12.50	1,72	1,72	39,98			
117	01	01	43373401	53700	CONTENTOR 90 LT INDIFERENCIADO	01	2021/09/27	41,70				41,70	12.50	12.50	1,72	1,72	39,98			
117	01	01	43373401	53701	CONTENTOR 90 LT INDIFERENCIADO	01	2021/09/27	41,70				41,70	12.50	12.50	1,72	1,72	39,98			
117	01	01	43373401	53702	CONTENTOR 90 LT INDIFERENCIADO	01	2021/09/27	41,70				41,70	12.50	12.50	1,72	1,72	39,98			
117	01	01	43373401	53703	CONTENTOR 90 LT INDIFERENCIADO	01	2021/09/27	41,70				41,70	12.50	12.50	1,72	1,72	39,98			
117	01	01	43373401	53704	CONTENTOR 90 LT INDIFERENCIADO	01	2021/09/27	41,70				41,70	12.50	12.50	1,72	1,72	39,98			
117	01	01	43373401	53705	CONTENTOR 90 LT INDIFERENCIADO	01	2021/09/27	41,70				41,70	12.50	12.50	1,72	1,72	39,98			
117	01	01	43373401	53706	CONTENTOR 90 LT INDIFERENCIADO	01	2021/09/27	41,70				41,70	12.50	12.50	1,72	1,72	39,98			
117	01	01	43373401	53707	CONTENTOR 90 LT INDIFERENCIADO	01	2021/09/27	41,70				41,70	12.50	12.50	1,72	1,72	39,98			
117	01	01	43373401	53708	CONTENTOR 90 LT INDIFERENCIADO	01	2021/09/27	41,70				41,70	12.50	12.50	1,72	1,72	39,98			
117	01	01	43373401	53709	CONTENTOR 90 LT INDIFERENCIADO	01	2021/09/27	41,70				41,70	12.50	12.50	1,72	1,72	39,98			
117	01	01	43373401	53710	CONTENTOR 90 LT INDIFERENCIADO	01	2021/09/27	41,70				41,70	12.50	12.50	1,72	1,72	39,98			
117	01	01	43373401	53711	CONTENTOR 90 LT INDIFERENCIADO	01	2021/09/27	41,70				41,70	12.50	12.50	1,72	1,72	39,98			
117	01	01	43373401	53712	CONTENTOR 90 LT INDIFERENCIADO	01	2021/09/27	41,70				41,70	12.50	12.50	1,72	1,72	39,98			
117	01	01	43373401	53713	CONTENTOR 90 LT INDIFERENCIADO	01	2021/09/27	41,70				41,70	12.50	12.50	1,72	1,72	39,98			
117	01	01	43373401	53714	CONTENTOR 90 LT INDIFERENCIADO	01	2021/09/27	41,70				41,70	12.50	12.50	1,72	1,72	39,98			
117	01	01	43373401	53715	CONTENTOR 90 LT INDIFERENCIADO	01	2021/09/27	41,70				41,70	12.50	12.50	1,72	1,72	39,98			
117	01	01	43373401	53716	CONTENTOR 90 LT INDIFERENCIADO	01	2021/09/27	41,70				41,70	12.50	12.50	1,72	1,72	39,98			
117	01	01	43373401	53717	CONTENTOR 90 LT INDIFERENCIADO	01	2021/09/27	41,70				41,70	12.50	12.50	1,72	1,72	39,98			
117	01	01	43373401	53718	CONTENTOR 90 LT INDIFERENCIADO	01	2021/09/27	41,70				41,70	12.50	12.50	1,72	1,72	39,98			
117	01	01	43373401	53719	CONTENTOR 90 LT INDIFERENCIADO	01	2021/09/27	41,70				41,70	12.50	12.50	1,72	1,72	39,98			
117	01	01	43373401	53720	CONTENTOR 90 LT INDIFERENCIADO	01	2021/09/27	41,70				41,70	12.50	12.50	1,72	1,72	39,98			
117	01	01	43373401	53721	CONTENTOR 90 LT INDIFERENCIADO	01	2021/09/27	41,70				41,70	12.50	12.50	1,72	1,72	39,98			
117	01	01	43373401	53722	CONTENTOR 90 LT INDIFERENCIADO	01	2021/09/27	41,70				41,70	12.50	12.50	1,72	1,72	39,98			
117	01	01	43373401	53723	CONTENTOR 90 LT INDIFERENCIADO	01	2021/09/27	41,70				41,70	12.50	12.50	1,72	1,72	39,98			
117	01	01	43373401	53724	CONTENTOR 90 LT INDIFERENCIADO	01	2021/09/27	41,70				41,70	12.50	12.50	1,72	1,72	39,98			
117	01	01	43373401	53725	CONTENTOR 90 LT INDIFERENCIADO	01	2021/09/27	41,70				41,70	12.50	12.50	1,72	1,72	39,98			
117	01	01	43373401	53726	CONTENTOR 90 LT INDIFERENCIADO	01	2021/09/27	41,70				41,70	12.50	12.50	1,72	1,72	39,98			
117	01	01	43373401	53727	CONTENTOR 90 LT INDIFERENCIADO	01	2021/09/27	41,70				41,70	12.50	12.50	1,72	1,72	39,98			
117	01	01	43373401	53728	CONTENTOR 90 LT INDIFERENCIADO	01	2021/09/27	41,70				41,70	12.50	12.50	1,72	1,72	39,98			
117	01	01	43373401	53729	CONTENTOR 90 LT INDIFERENCIADO	01	2021/09/27	41,70				41,70	12.50	12.50	1,72	1,72	39,98			
117	01	01	43373401	53730	CONTENTOR 90 LT INDIFERENCIADO	01	2021/09/27	41,70				41,70	12.50	12.50	1,72	1,72	39,98			
117	01	01	43373401	53731	CONTENTOR 90 LT INDIFERENCIADO	01	2021/09/27	41,70				41,70	12.50	12.50	1,72	1,72	39,98			
117	01	01	43373401	53732	CONTENTOR 90 LT INDIFERENCIADO	01	2021/09/27	41,70				41,70	12.50	12.50	1,72	1,72	39,98			
117	01	01	43373401	53733	CONTENTOR 90 LT INDIFERENCIADO	01	2021/09/27	41,70				41,70	12.50	12.50	1,72	1,72	39,98			
117	01	01	43373401	53734	CONTENTOR 90 LT INDIFERENCIADO	01	2021/09/27	41,70				41,70	12.50	12.50	1,72	1,72	39,98			
117	01	01	43373401	53735	CONTENTOR 90 LT INDIFERENCIADO	01	2021/09/27	41,70				41,70	12.50	12.50	1,72	1,72	39,98			
117	01	01	43373401	53736	CONTENTOR 90 LT INDIFERENCIADO	01	2021/09/27	41,70				41,70	12.50	12.50	1,72	1,72	39,98			
117	01	01	43373401	53737	CONTENTOR 90 LT INDIFERENCIADO	01	2021/09/27	41,70				41,70	12.50	12.50	1,72	1,72	39,98			
117	01	01	43373401	53738	CONTENTOR 90 LT INDIFERENCIADO	01	2021/09/27	41,70				41,70	12.50	12.50	1,72	1,72	39,98			
117	01	01	43373401	53739	CONTENTOR 90 LT INDIFERENCIADO	01	2021/09/27	41,70				41,70	12.50	12.50	1,72	1,72	39,98			
117	01	01	43373401	53740	CONTENTOR 90 LT INDIFERENCIADO	01	2021/09/27	41,70				41,70	12.50	12.50	1,72	1,72	39,98			
117	01	01	43373401	53741	CONTENTOR 90 LT INDIFERENCIADO	01	2021/09/27	41,70				41,70	12.50	12.50	1,72	1,72	39,98			
117	01	01	43373401	53742	CONTENTOR 90 LT INDIFERENCIADO	01	2021/09/27	41,70				41,70	12.50	12.50	1,72	1,72	39,98			
117	01	01	43373401	53743	CONTENTOR 90 LT INDIFERENCIADO	01	2021/09/27	41,70				41,70	12.50	12.50	1,72	1,72	39,98			
117	01	01	43373401	53744	CONTENTOR 90 LT INDIFERENCIADO	01	2021/09/27	41,70				41,70	12.50	12.50	1,72	1,72	39,98			
117	01	01	43373401	53745	CONTENTOR 90 LT INDIFERENCIADO	01	2021/09/27	41,70				41,70	12.50	12.50	1,72	1,72	39,98			
117	01	01	43373401	53746	CONTENTOR 90 LT INDIFERENCIADO	01	2021/09/27	41,70				41,70	12.50	12.50	1,72	1,72	39,98			
117	01	01	43373401	53747	CONTENTOR 90 LT INDIFERENCIADO	01	2021/09/27	41,70				41,70	12.50	12.50	1,72	1,72	39,98			
117	01	01	43373401	53748	CONTENTOR 90 LT INDIFERENCIADO	01	2021/09/27	41,70				41,70	12.50	12.50	1,72	1,72	39,98			
117	01	01	43373401	53749	CONTENTOR 90 LT INDIFERENCIADO	01	2021/09/27	41,70				41,70	12.50	12.50	1,72	1,72	39,98			
117	01	01	43373401	53750	CONTENTOR 90 LT INDIFERENCIADO	01	2021/09/27	41,70				41,70	12.50	12.50	1,72	1,72	39,98			
117	01	01	43373401	53751	CONTENTOR 90 LT INDIFERENCIADO	01	2021/09/27	41,70				41,70	12.50	12.50	1,72	1,72	39,98			
117	01	01	43373401	53752	CONTENTOR 90 LT INDIFERENCIADO	01	2021/09/27	41,70				41,70	12.50	12.50	1,72	1,72	39,98			
117	01	01	43373401	53753	CONTENTOR 90 LT INDIFERENCIADO	01	2021/09/27	41,70				41,70	12.50	12.50	1,72	1,72	39,98			
117	01	01	43373401	53754	CONTENTOR 90 LT INDIFERENCIADO	01	2021/09/27	41,70				41,70	12.50	12.50	1,72	1,72	39,98			
117	01	01	43373401	53755	CONTENTOR 90 LT INDIFERENCIADO	01	2021/09/27	41,70				41,70	12.50	12.50	1,72	1,72	39,98			
117	01	01	43373401	53756	CONTENTOR 90 LT INDIFERENCIADO	01	2021/09/27	41,70				41,70	12.50	12.50	1,72	1,72	39,98			

TOTAL PARA A CONTA [43.3.7] :	242.696,40		242.696,40	17.151,51	17.151,51	225.544,89	
TOTAL (ACUMULADO) :	242.696,40		242.696,40	17.151,51	17.151,51	225.544,89	

IDENTIFICAÇÃO DO BEM						AQUISIÇÃO		ATIVO BRUTO	VARIAÇÃO PATRIMONIAL			Valor Patrimonial Actualizado	REINTEGRAÇÕES E AMORTIZAÇÕES				Valor Patrimonial Liquido	ALIENAÇÕES/ABATES/TRANSFER. (Valor Bruto do Abate)		
Cl.	Tipo	Bem	CC	Nr.Inv.	Descrição	Nat	Tipo Data	(Valor Aquisição)	T.	Data	Valor		Tx. I	Tx A.	Do Periodo	Acumuladados		T.	Valor	Data
117	01	01	43373401	53757	CONTENTOR 90 LT INDIFERENCIADO	01	2021/09/27	41,70				41,70	12.50	12.50	1,72	1,72	39,98			
117	01	01	43373401	53758	CONTENTOR 90 LT INDIFERENCIADO	01	2021/09/27	41,70				41,70	12.50	12.50	1,72	1,72	39,98			
117	01	01	43373401	53759	CONTENTOR 90 LT INDIFERENCIADO	01	2021/09/27	41,70				41,70	12.50	12.50	1,72	1,72	39,98			
117	01	01	43373401	53760	CONTENTOR 90 LT INDIFERENCIADO	01	2021/09/27	41,70				41,70	12.50	12.50	1,72	1,72	39,98			
117	01	01	43373401	53761	CONTENTOR 90 LT INDIFERENCIADO	01	2021/09/27	41,70				41,70	12.50	12.50	1,72	1,72	39,98			
117	01	01	43373401	53762	CONTENTOR 90 LT INDIFERENCIADO	01	2021/09/27	41,70				41,70	12.50	12.50	1,72	1,72	39,98			
117	01	01	43373401	53763	CONTENTOR 90 LT INDIFERENCIADO	01	2021/09/27	41,70				41,70	12.50	12.50	1,72	1,72	39,98			
117	01	01	43373401	53764	CONTENTOR 90 LT INDIFERENCIADO	01	2021/09/27	41,70				41,70	12.50	12.50	1,72	1,72	39,98			
117	01	01	43373401	53765	CONTENTOR 90 LT INDIFERENCIADO	01	2021/09/27	41,70				41,70	12.50	12.50	1,72	1,72	39,98			
117	01	01	43373401	53766	CONTENTOR 90 LT INDIFERENCIADO	01	2021/09/27	41,70				41,70	12.50	12.50	1,72	1,72	39,98			
117	01	01	43373401	53767	CONTENTOR 90 LT INDIFERENCIADO	01	2021/09/27	41,70				41,70	12.50	12.50	1,72	1,72	39,98			
117	01	01	43373401	53768	CONTENTOR 90 LT INDIFERENCIADO	01	2021/09/27	41,70				41,70	12.50	12.50	1,72	1,72	39,98			
117	01	01	43373401	53769	CONTENTOR 90 LT INDIFERENCIADO	01	2021/09/27	41,70				41,70	12.50	12.50	1,72	1,72	39,98			
117	01	01	43373401	53770	CONTENTOR 90 LT INDIFERENCIADO	01	2021/09/27	41,70				41,70	12.50	12.50	1,72	1,72	39,98			
117	01	01	43373401	53771	CONTENTOR 90 LT INDIFERENCIADO	01	2021/09/27	41,70				41,70	12.50	12.50	1,72	1,72	39,98			
117	01	01	43373401	53772	CONTENTOR 90 LT INDIFERENCIADO	01	2021/09/27	41,70				41,70	12.50	12.50	1,72	1,72	39,98			
117	01	01	43373401	53773	CONTENTOR 90 LT INDIFERENCIADO	01	2021/09/27	41,70				41,70	12.50	12.50	1,72	1,72	39,98			
117	01	01	43373401	53774	CONTENTOR 90 LT INDIFERENCIADO	01	2021/09/27	41,70				41,70	12.50	12.50	1,72	1,72	39,98			
117	01	01	43373401	53775	CONTENTOR 90 LT INDIFERENCIADO	01	2021/09/27	41,70				41,70	12.50	12.50	1,72	1,72	39,98			
117	01	01	43373401	53776	CONTENTOR 90 LT INDIFERENCIADO	01	2021/09/27	41,70				41,70	12.50	12.50	1,72	1,72	39,98			
117	01	01	43373401	53777	CONTENTOR 90 LT INDIFERENCIADO	01	2021/09/27	41,70				41,70	12.50	12.50	1,72	1,72	39,98			
117	01	01	43373401	53778	CONTENTOR 90 LT INDIFERENCIADO	01	2021/09/27	41,70				41,70	12.50	12.50	1,72	1,72	39,98			
117	01	01	43373401	53779	CONTENTOR 90 LT INDIFERENCIADO	01	2021/09/27	41,70				41,70	12.50	12.50	1,72	1,72	39,98			
117	01	01	43373401	53780	CONTENTOR 90 LT INDIFERENCIADO	01	2021/09/27	41,70				41,70	12.50	12.50	1,72	1,72	39,98			
117	01	01	43373401	53781	CONTENTOR 90 LT INDIFERENCIADO	01	2021/09/27	41,70				41,70	12.50	12.50	1,72	1,72	39,98			
117	01	01	43373401	53782	CONTENTOR 90 LT INDIFERENCIADO	01	2021/09/27	41,70				41,70	12.50	12.50	1,72	1,72	39,98			
117	01	01	43373401	53783	CONTENTOR 90 LT INDIFERENCIADO	01	2021/09/27	41,70				41,70	12.50	12.50	1,72	1,72	39,98			
117	01	01	43373401	53784	CONTENTOR 90 LT INDIFERENCIADO	01	2021/09/27	41,70				41,70	12.50	12.50	1,72	1,72	39,98			
117	01	01	43373401	53785	CONTENTOR 90 LT INDIFERENCIADO	01	2021/09/27	41,70				41,70	12.50	12.50	1,72	1,72	39,98			
117	01	01	43373401	53786	CONTENTOR 90 LT INDIFERENCIADO	01	2021/09/27	41,70				41,70	12.50	12.50	1,72	1,72	39,98			
117	01	01	43373401	53787	CONTENTOR 90 LT INDIFERENCIADO	01	2021/09/27	41,70				41,70	12.50	12.50	1,72	1,72	39,98			
117	01	01	43373401	53788	CONTENTOR 90 LT INDIFERENCIADO	01	2021/09/27	41,70				41,70	12.50	12.50	1,72	1,72	39,98			
117	01	01	43373401	53789	CONTENTOR 90 LT INDIFERENCIADO	01	2021/09/27	41,70				41,70	12.50	12.50	1,72	1,72	39,98			
117	01	01	43373401	53790	CONTENTOR 90 LT INDIFERENCIADO	01	2021/09/27	41,70				41,70	12.50	12.50	1,72	1,72	39,98			
117	01	01	43373401	53791	CONTENTOR 90 LT INDIFERENCIADO	01	2021/09/27	41,70				41,70	12.50	12.50	1,72	1,72	39,98			
117	01	01	43373401	53792	CONTENTOR 90 LT INDIFERENCIADO	01	2021/09/27	41,70				41,70	12.50	12.50	1,72	1,72	39,98			
117	01	01	43373401	53793	CONTENTOR 90 LT INDIFERENCIADO	01	2021/09/27	41,70				41,70	12.50	12.50	1,72	1,72	39,98			
117	01	01	43373401	53794	CONTENTOR 90 LT INDIFERENCIADO	01	2021/09/27	41,70				41,70	12.50	12.50	1,72	1,72	39,98			
117	01	01	43373401	53795	CONTENTOR 90 LT INDIFERENCIADO	01	2021/09/27	41,70				41,70	12.50	12.50	1,72	1,72	39,98			
117	01	01	43373401	53796	CONTENTOR 90 LT INDIFERENCIADO	01	2021/09/27	41,70				41,70	12.50	12.50	1,72	1,72	39,98			
117	01	01	43373401	53797	CONTENTOR 90 LT INDIFERENCIADO	01	2021/09/27	41,70				41,70	12.50	12.50	1,72	1,72	39,98			
117	01	01	43373401	53798	CONTENTOR 90 LT INDIFERENCIADO	01	2021/09/27	41,70				41,70	12.50	12.50	1,72	1,72	39,98			
117	01	01	43373401	53799	CONTENTOR 90 LT INDIFERENCIADO	01	2021/09/27	41,70				41,70	12.50	12.50	1,72	1,72	39,98			
117	01	01	43373401	53800	CONTENTOR 90 LT INDIFERENCIADO	01	2021/09/27	41,70				41,70	12.50	12.50	1,72	1,72	39,98			
117	01	01	43373401	53801	CONTENTOR 90 LT INDIFERENCIADO	01	2021/09/27	41,70				41,70	12.50	12.50	1,72	1,72	39,98			
117	01	01	43373401	53802	CONTENTOR 90 LT INDIFERENCIADO	01	2021/09/27	41,70				41,70	12.50	12.50	1,72	1,72	39,98			
117	01	01	43373401	53803	CONTENTOR 90 LT INDIFERENCIADO	01	2021/09/27	41,70				41,70	12.50	12.50	1,72	1,72	39,98			
117	01	01	43373401	53804	CONTENTOR 90 LT INDIFERENCIADO	01	2021/09/27	41,70				41,70	12.50	12.50	1,72	1,72	39,98			
117	01	01	43373401	53805	CONTENTOR 90 LT INDIFERENCIADO	01	2021/09/27	41,70				41,70	12.50	12.50	1,72	1,72	39,98			
117	01	01	43373401	53806	CONTENTOR 90 LT INDIFERENCIADO	01	2021/09/27	41,70				41,70	12.50	12.50	1,72	1,72	39,98			
117	01	01	43373401	53807	CONTENTOR 90 LT INDIFERENCIADO	01	2021/09/27	41,70				41,70	12.50	12.50	1,72	1,72	39,98			
117	01	01	43373401	53808	CONTENTOR 90 LT INDIFERENCIADO	01	2021/09/27	41,70				41,70	12.50	12.50	1,72	1,72	39,98			
117	01	01	43373401	53809	CONTENTOR 90 LT INDIFERENCIADO	01	2021/09/27	41,70				41,70	12.50	12.50	1,72	1,72	39,98			
117	01	01	43373401	53810	CONTENTOR 90 LT INDIFERENCIADO	01	2021/09/27	41,70				41,70	12.50	12.50	1,72	1,72	39,98			
117	01	01	43373401	53811	CONTENTOR 90 LT INDIFERENCIADO	01	2021/09/27	41,70				41,70	12.50	12.50	1,72	1,72	39,98			
117	01	01	43373401	53812	CONTENTOR 90 LT INDIFERENCIADO	01	2021/09/27	41,70				41,70	12.50	12.50	1,72	1,72	39,98			
117	01	01	43373401	53813	CONTENTOR 90 LT INDIFERENCIADO	01	2021/09/27	41,70				41,70	12.50	12.50	1,72	1,72	39,98			
117	01	01	43373401	53814	CONTENTOR 90 LT INDIFERENCIADO	01	2021/09/27	41,70				41,70	12.50	12.50	1,72	1,72	39,98			
117	01	01	43373401	53815	CONTENTOR 90 LT INDIFERENCIADO	01	2021/09/27	41,70				41,70	12.50	12.50	1,72	1,72	39,98			
117	01	01	43373401	53816	CONTENTOR 90 LT INDIFERENCIADO	01	2021/09/27	41,70				41,70	12.50	12.50	1,72	1,72	39,98			
117	01	01	43373401	53817	CONTENTOR 90 LT INDIFERENCIADO	01	2021/09/27	41,70				41,70	12.50	12.50	1,72	1,72	39,98			
117	01	01	43373401	53818	CONTENTOR 90 LT INDIFERENCIADO	01	2021/09/27	41,70				41,70	12.50	12.50	1,72	1,72	39,98			
117	01	01	43373401	53819	CONTENTOR 90 LT INDIFERENCIADO	01	2021/09/27	41,70				41,70	12.50	12.50	1,72	1,72	39,98			
117	01	01	43373401	53820	CONTENTOR 90 LT INDIFERENCIADO	01	2021/09/27	41,70				41,70	12.50	12.50	1,72	1,72	39,98			
117	01	01	43373401	53821	CONTENTOR 90 LT INDIFERENCIADO	01	2021/09/27	41,70				41,70	12.50	12.50	1,72	1,72	39,98			
117	01	01	43373401	53822	CONTENTOR 90 LT INDIFERENCIADO	01	2021/09/27	41,70				41,70	12.50	12.50	1,72	1,72	39,98			
117	01	01	43373401	53823	CONTENTOR 90 LT INDIFERENCIADO	01	2021/09/27	41,70				41,70	12.50	12.50	1,72	1,72	39,98			
117	01	01	43373401	53824	CONTENTOR 90 LT INDIFERENCIADO	01	2021/09/27	41,70				41,70	12.50	12.50	1,72	1,72	39,98			
117	01	01	43373401	53825	CONTENTOR 90 LT INDIFERENCIADO	01	2021/09/27	41,70				41,70	12.50	12.50	1,72	1,72	39,98			
117	01	01	43373401	53826	CONTENTOR 90 LT INDIFERENCIADO	01	2021/09/27	41,70				41,70	12.50	12.50	1,72	1,72	39,98			
117	01	01	43373401	53827	CONTENTOR 90 LT INDIFERENCIADO	01	2021/09/27	41,70				41,70	12.50	12.50	1,72	1,72	39,98			
117	01	01	43373401	53828	CONTENTOR 90 LT INDIFERENCIADO	01	2021/09/27	41,70				41,70	12.50	12.50	1,72	1,72	39,98			
117	01	01	43373401	53829	CONTENTOR 90 LT INDIFERENCIADO	01	2021/09/27	41,70				41,70	12.50	12.50	1,72	1,72	39,98			
117	01	01	43373401	53830	CONTENTOR 90 LT INDIFERENCIADO	01	2021/09/27	41,70				41,70	12.50	12.50	1,72	1,72	39,98			

TOTAL PARA A CONTA [43.3.7] :	245.782,20		245.782,20	17.278,79	17.278,79	228.503,41		
TOTAL (ACUMULADO) :	245.782,20		245.782,20	17.278,79	17.278,79	228.503,41		

IDENTIFICAÇÃO DO BEM						AQUISIÇÃO		ATIVO BRUTO	VARIAÇÃO PATRIMONIAL			Valor Patrimonial Actualizado	REINTEGRAÇÕES E AMORTIZAÇÕES				Valor Patrimonial Liquido	ALIENAÇÕES/ABATES/TRANSFER. (Valor Bruto do Abate)		
Cl.	Tipo	Bem	CC	Nr.Inv.	Descrição	Nat	Tipo Data	(Valor Aquisição)	T.	Data	Valor		Tx. I	Tx A.	Do Periodo	Acumuladados		T.	Valor	Data
117	01	01	43373401	53831	CONTENTOR 90 LT INDIFERENCIADO	01	2021/09/27	41,70				41,70	12.50	12.50	1,72	1,72	39,98			
117	01	01	43373401	53832	CONTENTOR 90 LT INDIFERENCIADO	01	2021/09/27	41,70				41,70	12.50	12.50	1,72	1,72	39,98			
117	01	01	43373401	53833	CONTENTOR 90 LT INDIFERENCIADO	01	2021/09/27	41,70				41,70	12.50	12.50	1,72	1,72	39,98			
117	01	01	43373401	53834	CONTENTOR 90 LT INDIFERENCIADO	01	2021/09/27	41,70				41,70	12.50	12.50	1,72	1,72	39,98			
117	01	01	43373401	53835	CONTENTOR 90 LT INDIFERENCIADO	01	2021/09/27	41,70				41,70	12.50	12.50	1,72	1,72	39,98			
117	01	01	43373401	53836	CONTENTOR 90 LT INDIFERENCIADO	01	2021/09/27	41,70				41,70	12.50	12.50	1,72	1,72	39,98			
117	01	01	43373401	53837	CONTENTOR 90 LT INDIFERENCIADO	01	2021/09/27	41,70				41,70	12.50	12.50	1,72	1,72	39,98			
117	01	01	43373401	53838	CONTENTOR 90 LT INDIFERENCIADO	01	2021/09/27	41,70				41,70	12.50	12.50	1,72	1,72	39,98			
117	01	01	43373401	53839	CONTENTOR 90 LT INDIFERENCIADO	01	2021/09/27	41,70				41,70	12.50	12.50	1,72	1,72	39,98			
117	01	01	43373401	53840	CONTENTOR 90 LT INDIFERENCIADO	01	2021/09/27	41,70				41,70	12.50	12.50	1,72	1,72	39,98			
117	01	01	43373401	53841	CONTENTOR 90 LT INDIFERENCIADO	01	2021/09/27	41,70				41,70	12.50	12.50	1,72	1,72	39,98			
117	01	01	43373401	53842	CONTENTOR 90 LT INDIFERENCIADO	01	2021/09/27	41,70				41,70	12.50	12.50	1,72	1,72	39,98			
117	01	01	43373401	53843	CONTENTOR 90 LT INDIFERENCIADO	01	2021/09/27	41,70				41,70	12.50	12.50	1,72	1,72	39,98			
117	01	01	43373401	53844	CONTENTOR 90 LT INDIFERENCIADO	01	2021/09/27	41,70				41,70	12.50	12.50	1,72	1,72	39,98			
117	01	01	43373401	53845	CONTENTOR 90 LT INDIFERENCIADO	01	2021/09/27	41,70				41,70	12.50	12.50	1,72	1,72	39,98			
117	01	01	43373401	53846	CONTENTOR 90 LT INDIFERENCIADO	01	2021/09/27	41,70				41,70	12.50	12.50	1,72	1,72	39,98			
117	01	01	43373401	53847	CONTENTOR 90 LT INDIFERENCIADO	01	2021/09/27	41,70				41,70	12.50	12.50	1,72	1,72	39,98			
117	01	01	43373401	53848	CONTENTOR 90 LT INDIFERENCIADO	01	2021/09/27	41,70				41,70	12.50	12.50	1,72	1,72	39,98			
117	01	01	43373401	53849	CONTENTOR 90 LT INDIFERENCIADO	01	2021/09/27	41,70				41,70	12.50	12.50	1,72	1,72	39,98			
117	01	01	43373401	53850	CONTENTOR 240 LT INDIFERENCIADO	01	2021/09/27	50,18				50,18	12.50	12.50	2,08	2,08	48,10			
117	01	01	43373401	53851	CONTENTOR 240 LT INDIFERENCIADO	01	2021/09/27	50,18				50,18	12.50	12.50	2,08	2,08	48,10			
117	01	01	43373401	53852	CONTENTOR 240 LT INDIFERENCIADO	01	2021/09/27	50,18				50,18	12.50	12.50	2,08	2,08	48,10			
117	01	01	43373401	53853	CONTENTOR 240 LT INDIFERENCIADO	01	2021/09/27	50,18				50,18	12.50	12.50	2,08	2,08	48,10			
117	01	01	43373401	53854	CONTENTOR 240 LT INDIFERENCIADO	01	2021/09/27	50,18				50,18	12.50	12.50	2,08	2,08	48,10			
117	01	01	43373401	53855	CONTENTOR 240 LT INDIFERENCIADO	01	2021/09/27	50,18				50,18	12.50	12.50	2,08	2,08	48,10			
117	01	01	43373401	53856	CONTENTOR 240 LT INDIFERENCIADO	01	2021/09/27	50,18				50,18	12.50	12.50	2,08	2,08	48,10			
117	01	01	43373401	53857	CONTENTOR 240 LT INDIFERENCIADO	01	2021/09/27	50,18				50,18	12.50	12.50	2,08	2,08	48,10			
117	01	01	43373401	53858	CONTENTOR 240 LT INDIFERENCIADO	01	2021/09/27	50,18				50,18	12.50	12.50	2,08	2,08	48,10			
117	01	01	43373401	53859	CONTENTOR 240 LT INDIFERENCIADO	01	2021/09/27	50,18				50,18	12.50	12.50	2,08	2,08	48,10			
117	01	01	43373401	53860	CONTENTOR 240 LT INDIFERENCIADO	01	2021/09/27	50,18				50,18	12.50	12.50	2,08	2,08	48,10			
117	01	01	43373401	53861	CONTENTOR 240 LT INDIFERENCIADO	01	2021/09/27	50,18				50,18	12.50	12.50	2,08	2,08	48,10			
117	01	01	43373401	53862	CONTENTOR 240 LT INDIFERENCIADO	01	2021/09/27	50,18				50,18	12.50	12.50	2,08	2,08	48,10			
117	01	01	43373401	53863	CONTENTOR 240 LT INDIFERENCIADO	01	2021/09/27	50,18				50,18	12.50	12.50	2,08	2,08	48,10			
117	01	01	43373401	53864	CONTENTOR 240 LT INDIFERENCIADO	01	2021/09/27	50,18				50,18	12.50	12.50	2,08	2,08	48,10			
117	01	01	43373401	53865	CONTENTOR 240 LT INDIFERENCIADO	01	2021/09/27	50,18				50,18	12.50	12.50	2,08	2,08	48,10			
117	01	01	43373401	53866	CONTENTOR 240 LT INDIFERENCIADO	01	2021/09/27	50,18				50,18	12.50	12.50	2,08	2,08	48,10			
117	01	01	43373401	53867	CONTENTOR 240 LT INDIFERENCIADO	01	2021/09/27	50,18				50,18	12.50	12.50	2,08	2,08	48,10			
117	01	01	43373401	53868	CONTENTOR 240 LT INDIFERENCIADO	01	2021/09/27	50,18				50,18	12.50	12.50	2,08	2,08	48,10			
117	01	01	43373401	53869	CONTENTOR 240 LT INDIFERENCIADO	01	2021/09/27	50,18				50,18	12.50	12.50	2,08	2,08	48,10			
117	01	01	43373401	53870	CONTENTOR 240 LT INDIFERENCIADO	01	2021/09/27	50,18				50,18	12.50	12.50	2,08	2,08	48,10			
117	01	01	43373401	53871	CONTENTOR 240 LT INDIFERENCIADO	01	2021/09/27	50,18				50,18	12.50	12.50	2,08	2,08	48,10			
117	01	01	43373401	53872	CONTENTOR 240 LT INDIFERENCIADO	01	2021/09/27	50,18				50,18	12.50	12.50	2,08	2,08	48,10			
117	01	01	43373401	53873	CONTENTOR 240 LT INDIFERENCIADO	01	2021/09/27	50,18				50,18	12.50	12.50	2,08	2,08	48,10			
117	01	01	43373401	53874	CONTENTOR 240 LT INDIFERENCIADO	01	2021/09/27	50,18				50,18	12.50	12.50	2,08	2,08	48,10			
117	01	02	43373401	53875	CONTENTOR REC. SELET 240 LT PAPEL CARTAO/AZUL	01	2021/09/27	95,20				95,20	12.50	12.50	3,96	3,96	91,24			
117	01	02	43373401	53876	CONTENTOR REC. SELET 240 LT PAPEL CARTAO/AZUL	01	2021/09/27	95,20				95,20	12.50	12.50	3,96	3,96	91,24			
117	01	02	43373401	53877	CONTENTOR REC. SELET 240 LT PAPEL CARTAO/AZUL	01	2021/09/27	95,20				95,20	12.50	12.50	3,96	3,96	91,24			
117	01	02	43373401	53878	CONTENTOR REC. SELET 240 LT PAPEL CARTAO/AZUL	01	2021/09/27	95,20				95,20	12.50	12.50	3,96	3,96	91,24			
117	01	02	43373401	53879	CONTENTOR REC. SELET 240 LT PAPEL CARTAO/AZUL	01	2021/09/27	95,20				95,20	12.50	12.50	3,96	3,96	91,24			
117	01	02	43373401	53880	CONTENTOR REC. SELET 240 LT PAPEL CARTAO/AZUL	01	2021/09/27	95,20				95,20	12.50	12.50	3,96	3,96	91,24			
117	01	02	43373401	53881	CONTENTOR REC. SELET 240 LT PAPEL CARTAO/AZUL	01	2021/09/27	95,20				95,20	12.50	12.50	3,96	3,96	91,24			
117	01	02	43373401	53882	CONTENTOR REC. SELET 240 LT PAPEL CARTAO/AZUL	01	2021/09/27	95,20				95,20	12.50	12.50	3,96	3,96	91,24			
117	01	02	43373401	53883	CONTENTOR REC. SELET 240 LT PAPEL CARTAO/AZUL	01	2021/09/27	95,20				95,20	12.50	12.50	3,96	3,96	91,24			
117	01	02	43373401	53884	CONTENTOR REC. SELET 800 LT PAPEL CARTAO/AZUL	01	2021/09/27	241,39				241,39	12.50	12.50	10,04	10,04	231,35			
117	01	02	43373401	53885	CONTENTOR REC. SELET 800 LT PAPEL CARTAO/AZUL	01	2021/09/27	241,39				241,39	12.50	12.50	10,04	10,04	231,35			
117	01	02	43373401	53886	CONTENTOR REC. SELET 800 LT PAPEL CARTAO/AZUL	01	2021/09/27	241,39				241,39	12.50	12.50	10,04	10,04	231,35			
117	01	02	43373401	53887	CONTENTOR REC. SELET 800 LT PAPEL CARTAO/AZUL	01	2021/09/27	241,39				241,39	12.50	12.50	10,04	10,04	231,35			
117	01	02	43373401	53888	CONTENTOR REC. SELET 240 LT PLASTICO EMB MET/AMARELO	01	2021/09/27	87,82				87,82	12.50	12.50	3,64	3,64	84,18			
117	01	02	43373401	53889	CONTENTOR REC. SELET 240 LT PLASTICO EMB MET/AMARELO	01	2021/09/27	87,82				87,82	12.50	12.50	3,64	3,64	84,18			
					TOTAL PARA A CONTA [43.3.7] :			249.827,00				249.827,00			17.446,55	17.446,55	232.380,45			
					TOTAL (ACUMULADO) :			249.827,00				249.827,00			17.446,55	17.446,55	232.380,45			

IDENTIFICAÇÃO DO BEM						AQUISIÇÃO		ATIVO BRUTO	VARIAÇÃO PATRIMONIAL			Valor Patrimonial Actualizado	REINTEGRAÇÕES E AMORTIZAÇÕES				Valor Patrimonial Liquido	ALIENAÇÕES/ABATES/TRANSFER. (Valor Bruto do Abate)		
Cl.	Tipo	Bem	CC	Nr.Inv.	Descrição	Nat	Tipo Data	(Valor Aquisição)	T.	Data	Valor		Tx. I	Tx A.	Do Periodo	Acumuladados		T.	Valor	Data
117	01	02	43373401	53890	CONTENTOR REC. SELET 240 LT PLASTICO EMB MET/AMARELO	01	2021/09/27	87,82				87,82	12.50	12.50	3,64	3,64	84,18			
117	01	02	43373401	53891	CONTENTOR REC. SELET 240 LT PLASTICO EMB MET/AMARELO	01	2021/09/27	87,82				87,82	12.50	12.50	3,64	3,64	84,18			
117	01	02	43373401	53892	CONTENTOR REC. SELET 240 LT PLASTICO EMB MET/AMARELO	01	2021/09/27	87,82				87,82	12.50	12.50	3,64	3,64	84,18			
117	01	02	43373401	53893	CONTENTOR REC. SELET 240 LT PLASTICO EMB MET/AMARELO	01	2021/09/27	87,82				87,82	12.50	12.50	3,64	3,64	84,18			
117	01	02	43373401	53894	CONTENTOR REC. SELET 240 LT PLASTICO EMB MET/AMARELO	01	2021/09/27	87,82				87,82	12.50	12.50	3,64	3,64	84,18			
117	01	02	43373401	53895	CONTENTOR REC. SELET 240 LT PLASTICO EMB MET/AMARELO	01	2021/09/27	87,82				87,82	12.50	12.50	3,64	3,64	84,18			
117	01	02	43373401	53896	CONTENTOR REC. SELET 240 LT PLASTICO EMB MET/AMARELO	01	2021/09/27	87,82				87,82	12.50	12.50	3,64	3,64	84,18			
117	01	02	43373401	53897	CONTENTOR REC. SELET 240 LT PLASTICO EMB MET/AMARELO	01	2021/09/27	87,82				87,82	12.50	12.50	3,64	3,64	84,18			
117	01	02	43373401	53898	CONTENTOR REC. SELET 240 LT PLASTICO EMB MET/AMARELO	01	2021/09/27	87,82				87,82	12.50	12.50	3,64	3,64	84,18			
117	01	02	43373401	53899	CONTENTOR REC. SELET 240 LT PLASTICO EMB MET/AMARELO	01	2021/09/27	87,82				87,82	12.50	12.50	3,64	3,64	84,18			
117	01	02	43373401	53900	CONTENTOR REC. SELET 240 LT PLASTICO EMB MET/AMARELO	01	2021/09/27	87,82				87,82	12.50	12.50	3,64	3,64	84,18			
117	01	02	43373401	53901	CONTENTOR REC. SELET 240 LT PLASTICO EMB MET/AMARELO	01	2021/09/27	87,82				87,82	12.50	12.50	3,64	3,64	84,18			
117	01	02	43373401	53902	CONTENTOR REC. SELET 240 LT PLASTICO EMB MET/AMARELO	01	2021/09/27	87,82				87,82	12.50	12.50	3,64	3,64	84,18			
117	01	02	43373401	53903	CONTENTOR REC. SELET 240 LT PLASTICO EMB MET/AMARELO	01	2021/09/27	87,82				87,82	12.50	12.50	3,64	3,64	84,18			
117	01	02	43373401	53904	CONTENTOR REC. SELET 240 LT PLASTICO EMB MET/AMARELO	01	2021/09/27	87,82				87,82	12.50	12.50	3,64	3,64	84,18			
117	01	02	43373401	53905	CONTENTOR REC. SELET 240 LT PLASTICO EMB MET/AMARELO	01	2021/09/27	87,82				87,82	12.50	12.50	3,64	3,64	84,18			
117	01	02	43373401	53906	CONTENTOR REC. SELET 240 LT PLASTICO EMB MET/AMARELO	01	2021/09/27	87,82				87,82	12.50	12.50	3,64	3,64	84,18			
117	01	02	43373401	53907	CONTENTOR REC. SELET 240 LT PLASTICO EMB MET/AMARELO	01	2021/09/27	87,82				87,82	12.50	12.50	3,64	3,64	84,18			
117	01	02	43373401	53908	CONTENTOR REC. SELET 240 LT PLASTICO EMB MET/AMARELO	01	2021/09/27	87,82				87,82	12.50	12.50	3,64	3,64	84,18			
117	01	02	43373401	53909	CONTENTOR REC. SELET 240 LT PLASTICO EMB MET/AMARELO	01	2021/09/27	87,82				87,82	12.50	12.50	3,64	3,64	84,18			
117	01	02	43373401	53910	CONTENTOR REC. SELET 240 LT PLASTICO EMB MET/AMARELO	01	2021/09/27	87,82				87,82	12.50	12.50	3,64	3,64	84,18			
117	01	02	43373401	53911	CONTENTOR REC. SELET 240 LT PLASTICO EMB MET/AMARELO	01	2021/09/27	87,82				87,82	12.50	12.50	3,64	3,64	84,18			
117	01	02	43373401	53912	CONTENTOR REC. SELET 240 LT PLASTICO EMB MET/AMARELO	01	2021/09/27	87,82				87,82	12.50	12.50	3,64	3,64	84,18			
117	01	02	43373401	53913	CONTENTOR REC. SELET 240 LT PLASTICO EMB MET/AMARELO	01	2021/09/27	87,82				87,82	12.50	12.50	3,64	3,64	84,18			
117	01	02	43373401	53914	CONTENTOR REC. SELET 240 LT PLASTICO EMB MET/AMARELO	01	2021/09/27	87,82				87,82	12.50	12.50	3,64	3,64	84,18			
117	01	02	43373401	53915	CONTENTOR REC. SELET 240 LT PLASTICO EMB MET/AMARELO	01	2021/09/27	87,82				87,82	12.50	12.50	3,64	3,64	84,18			
117	01	02	43373401	53916	CONTENTOR REC. SELET 240 LT PLASTICO EMB MET/AMARELO	01	2021/09/27	87,82				87,82	12.50	12.50	3,64	3,64	84,18			
117	01	02	43373401	53917	CONTENTOR REC. SELET 800 LT PLASTICO EMB MET/AMARELO	01	2021/09/27	250,74				250,74	12.50	12.50	10,44	10,44	240,30			
117	01	02	43373401	53918	CONTENTOR REC. SELET 800 LT PLASTICO EMB MET/AMARELO	01	2021/09/27	250,74				250,74	12.50	12.50	10,44	10,44	240,30			
117	01	02	43373401	53919	CONTENTOR REC. SELET 800 LT PLASTICO EMB MET/AMARELO	01	2021/09/27	250,74				250,74	12.50	12.50	10,44	10,44	240,30			
117	01	02	43373401	53920	CONTENTOR REC. SELET 800 LT PLASTICO EMB MET/AMARELO	01	2021/09/27	250,74				250,74	12.50	12.50	10,44	10,44	240,30			
117	01	02	43373401	53921	CONTENTOR REC. SELET 800 LT PLASTICO EMB MET/AMARELO	01	2021/09/27	250,74				250,74	12.50	12.50	10,44	10,44	240,30			
117	01	02	43373401	53922	CONTENTOR REC. SELET 800 LT PLASTICO EMB MET/AMARELO	01	2021/09/27	250,74				250,74	12.50	12.50	10,44	10,44	240,30			
117	01	02	43373401	53923	CONTENTOR REC. SELET 800 LT PLASTICO EMB MET/AMARELO	01	2021/09/27	250,74				250,74	12.50	12.50	10,44	10,44	240,30			
117	01	02	43373401	53924	CONTENTOR REC. SELET 800 LT PLASTICO EMB MET/AMARELO	01	2021/09/27	250,74				250,74	12.50	12.50	10,44	10,44	240,30			
117	01	02	43373401	53925	CONTENTOR REC. SELET 800 LT PLASTICO EMB MET/AMARELO	01	2021/09/27	250,74				250,74	12.50	12.50	10,44	10,44	240,30			
117	01	02	43373401	53926	CONTENTOR REC. SELET 800 LT PLASTICO EMB MET/AMARELO	01	2021/09/27	250,74				250,74	12.50	12.50	10,44	10,44	240,30			

TOTAL PARA A CONTA [43.3.7] :	254.705,54		254.705,54	17.649,23	17.649,23	237.056,31		
TOTAL (ACUMULADO) :	254.705,54		254.705,54	17.649,23	17.649,23	237.056,31		

IDENTIFICAÇÃO DO BEM						AQUISIÇÃO		ATIVO BRUTO	VARIAÇÃO PATRIMONIAL			Valor Patrimonial Actualizado	REINTEGRAÇÕES E AMORTIZAÇÕES				Valor Patrimonial Liquido	ALIENAÇÕES/ABATES/TRANSFER. (Valor Bruto do Abate)		
Cl.	Tipo	Bem	CC	Nr.Inv.	Descrição	Nat	Tipo Data	(Valor Aquisição)	T.	Data	Valor		Tx. I	Tx A.	Do Periodo	Acumuladados		T.	Valor	Data
117	01	02	43373401	53927	CONTENTOR REC. SELET 800 LT PLASTICO EMB MET/AMARELO	01	2021/09/27	250,74				250,74	12.50	12.50	10,44	10,44	240,30			
117	01	02	43373401	53928	CONTENTOR REC. SELET 800 LT PLASTICO EMB MET/AMARELO	01	2021/09/27	250,74				250,74	12.50	12.50	10,44	10,44	240,30			
117	01	02	43373401	53929	CONTENTOR REC. SELET 800 LT PLASTICO EMB MET/AMARELO	01	2021/09/27	250,74				250,74	12.50	12.50	10,44	10,44	240,30			
117	01	02	43373401	53930	CONTENTOR REC. SELET 800 LT PLASTICO EMB MET/AMARELO	01	2021/09/27	250,74				250,74	12.50	12.50	10,44	10,44	240,30			
117	01	02	43373401	53931	CONTENTOR REC. SELET 800 LT PLASTICO EMB MET/AMARELO	01	2021/09/27	250,74				250,74	12.50	12.50	10,44	10,44	240,30			
117	01	02	43373401	53932	CONTENTOR REC. SELET 800 LT PLASTICO EMB MET/AMARELO	01	2021/09/27	250,74				250,74	12.50	12.50	10,44	10,44	240,30			
117	01	02	43373401	53933	CONTENTOR REC. SELET 800 LT PLASTICO EMB MET/AMARELO	01	2021/09/27	250,74				250,74	12.50	12.50	10,44	10,44	240,30			
117	01	02	43373401	53934	CONTENTOR REC. SELET 800 LT PLASTICO EMB MET/AMARELO	01	2021/09/27	250,74				250,74	12.50	12.50	10,44	10,44	240,30			
117	01	02	43373401	53935	CONTENTOR REC. SELET 800 LT PLASTICO EMB MET/AMARELO	01	2021/09/27	250,74				250,74	12.50	12.50	10,44	10,44	240,30			
117	01	02	43373401	53936	CONTENTOR REC. SELET 800 LT PLASTICO EMB MET/AMARELO	01	2021/09/27	250,74				250,74	12.50	12.50	10,44	10,44	240,30			
117	01	02	43373401	53937	CONTENTOR REC. SELET 800 LT PLASTICO EMB MET/AMARELO	01	2021/09/27	250,74				250,74	12.50	12.50	10,44	10,44	240,30			
117	01	02	43373401	53938	CONTENTOR REC. SELET 800 LT PLASTICO EMB MET/AMARELO	01	2021/09/27	250,74				250,74	12.50	12.50	10,44	10,44	240,30			
117	01	02	43373401	53939	CONTENTOR REC. SELET 800 LT PLASTICO EMB MET/AMARELO	01	2021/09/27	250,74				250,74	12.50	12.50	10,44	10,44	240,30			
117	01	02	43373401	53940	CONTENTOR REC. SELET 800 LT PLASTICO EMB MET/AMARELO	01	2021/09/27	250,74				250,74	12.50	12.50	10,44	10,44	240,30			
117	01	02	43373401	53941	CONTENTOR REC. SELET 800 LT PLASTICO EMB MET/AMARELO	01	2021/09/27	250,74				250,74	12.50	12.50	10,44	10,44	240,30			
117	01	02	43373401	53942	CONTENTOR REC. SELET 800 LT PLASTICO EMB MET/AMARELO	01	2021/09/27	250,74				250,74	12.50	12.50	10,44	10,44	240,30			
117	01	02	43373401	53943	CONTENTOR REC. SELET 800 LT PLASTICO EMB MET/AMARELO	01	2021/09/27	250,74				250,74	12.50	12.50	10,44	10,44	240,30			
117	01	02	43373401	53944	CONTENTOR REC. SELET 800 LT PLASTICO EMB MET/AMARELO	01	2021/09/27	250,74				250,74	12.50	12.50	10,44	10,44	240,30			
117	01	02	43373401	53945	CONTENTOR REC. SELET 800 LT PLASTICO EMB MET/AMARELO	01	2021/09/27	250,74				250,74	12.50	12.50	10,44	10,44	240,30			
117	01	02	43373401	53946	CONTENTOR REC. SELET 800 LT PLASTICO EMB MET/AMARELO	01	2021/09/27	250,74				250,74	12.50	12.50	10,44	10,44	240,30			
117	01	02	43373401	53947	CONTENTOR REC. SELET 800 LT PLASTICO EMB MET/AMARELO	01	2021/09/27	250,74				250,74	12.50	12.50	10,44	10,44	240,30			
117	01	02	43373401	53948	CONTENTOR REC. SELET 800 LT PLASTICO EMB MET/AMARELO	01	2021/09/27	250,74				250,74	12.50	12.50	10,44	10,44	240,30			
117	01	02	43373401	53949	CONTENTOR REC. SELET 800 LT PLASTICO EMB MET/AMARELO	01	2021/09/27	250,74				250,74	12.50	12.50	10,44	10,44	240,30			
117	01	02	43373401	53950	CONTENTOR REC. SELET 800 LT PLASTICO EMB MET/AMARELO	01	2021/09/27	250,74				250,74	12.50	12.50	10,44	10,44	240,30			
117	01	02	43373401	53951	CONTENTOR REC. SELET 240 LT VIDRO/VERDE	01	2021/09/27	92,86				92,86	12.50	12.50	3,88	3,88	88,98			
117	01	02	43373401	53952	CONTENTOR REC. SELET 240 LT VIDRO/VERDE	01	2021/09/27	92,86				92,86	12.50	12.50	3,88	3,88	88,98			
117	01	02	43373401	53953	CONTENTOR REC. SELET 240 LT VIDRO/VERDE	01	2021/09/27	92,86				92,86	12.50	12.50	3,88	3,88	88,98			
117	01	02	43373401	53954	CONTENTOR REC. SELET 240 LT VIDRO/VERDE	01	2021/09/27	92,86				92,86	12.50	12.50	3,88	3,88	88,98			
117	01	02	43373401	53955	CONTENTOR REC. SELET 240 LT VIDRO/VERDE	01	2021/09/27	92,86				92,86	12.50	12.50	3,88	3,88	88,98			
117	01	02	43373401	53956	CONTENTOR REC. SELET 240 LT VIDRO/VERDE	01	2021/09/27	92,86				92,86	12.50	12.50	3,88	3,88	88,98			
117	01	02	43373401	53957	CONTENTOR REC. SELET 240 LT VIDRO/VERDE	01	2021/09/27	92,86				92,86	12.50	12.50	3,88	3,88	88,98			
117	01	02	43373401	53958	CONTENTOR REC. SELET 240 LT VIDRO/VERDE	01	2021/09/27	92,86				92,86	12.50	12.50	3,88	3,88	88,98			
117	01	02	43373401	53959	CONTENTOR REC. SELET 240 LT VIDRO/VERDE	01	2021/09/27	92,86				92,86	12.50	12.50	3,88	3,88	88,98			
117	01	02	43373401	53960	CONTENTOR REC. SELET 240 LT VIDRO/VERDE	01	2021/09/27	92,86				92,86	12.50	12.50	3,88	3,88	88,98			
117	01	02	43373401	53961	CONTENTOR REC. SELET 240 LT VIDRO/VERDE	01	2021/09/27	92,86				92,86	12.50	12.50	3,88	3,88	88,98			
117	01	02	43373401	53962	CONTENTOR REC. SELET 240 LT VIDRO/VERDE	01	2021/09/27	92,86				92,86	12.50	12.50	3,88	3,88	88,98			
117	01	02	43373401	53963	CONTENTOR REC. SELET 240 LT VIDRO/VERDE	01	2021/09/27	92,86				92,86	12.50	12.50	3,88	3,88	88,98			
117	01	02	43373401	53964	CONTENTOR REC. SELET 240 LT VIDRO/VERDE	01	2021/09/27	92,86				92,86	12.50	12.50	3,88	3,88	88,98			
117	01	02	43373401	53965	CONTENTOR REC. SELET. 90 LT PLASTICO EMB MET/AMARELO	01	2021/09/27	48,63				48,63	12.50	12.50	2,04	2,04	46,59			
117	01	02	43373401	53966	CONTENTOR REC. SELET. 90 LT PLASTICO EMB MET/AMARELO	01	2021/09/27	48,63				48,63	12.50	12.50	2,04	2,04	46,59			
117	01	02	43373401	53967	CONTENTOR REC. SELET. 90 LT PLASTICO EMB MET/AMARELO	01	2021/09/27	48,63				48,63	12.50	12.50	2,04	2,04	46,59			
117	01	02	43373401	53968	CONTENTOR REC. SELET. 90 LT PLASTICO EMB MET/AMARELO	01	2021/09/27	48,63				48,63	12.50	12.50	2,04	2,04	46,59			
117	01	02	43373401	53969	CONTENTOR REC. SELET. 90 LT PLASTICO EMB MET/AMARELO	01	2021/09/27	48,63				48,63	12.50	12.50	2,04	2,04	46,59			
117	01	02	43373401	53970	CONTENTOR REC. SELET. 90 LT PLASTICO EMB MET/AMARELO	01	2021/09/27	48,63				48,63	12.50	12.50	2,04	2,04	46,59			

TOTAL PARA A CONTA [43.3.7] :	262.315,12		262.315,12	17.966,35	17.966,35	244.348,77
TOTAL (ACUMULADO) :	262.315,12		262.315,12	17.966,35	17.966,35	244.348,77

IDENTIFICAÇÃO DO BEM						AQUISIÇÃO		ATIVO BRUTO	VARIAÇÃO PATRIMONIAL			Valor Patrimonial Actualizado	REINTEGRAÇÕES E AMORTIZAÇÕES				Valor Patrimonial Liquido	ALIENAÇÕES/ABATES/TRANSFER. (Valor Bruto do Abate)		
Cl.	Tipo	Bem	CC	Nr.Inv.	Descrição	Nat	Tipo	Data	(Valor Aquisição)	T.	Data	Valor		Tx. I	Tx A.	Do Periodo	Acumuladados		T.	Valor	Data
117	01	02	43373401	53971	CONTENTOR REC. SELET. 90 LT PLASTICO EMB MET/AMARELO	01	2021/09/27	48,63				48,63	12.50	12.50	2,04	2,04	46,59			
117	01	02	43373401	53972	CONTENTOR REC. SELET. 90 LT PLASTICO EMB MET/AMARELO	01	2021/09/27	48,63				48,63	12.50	12.50	2,04	2,04	46,59			
117	01	02	43373401	53973	CONTENTOR REC. SELET. 90 LT PLASTICO EMB MET/AMARELO	01	2021/09/27	48,63				48,63	12.50	12.50	2,04	2,04	46,59			
117	01	02	43373401	53974	CONTENTOR REC. SELET. 90 LT PLASTICO EMB MET/AMARELO	01	2021/09/27	48,63				48,63	12.50	12.50	2,04	2,04	46,59			
117	01	02	43373401	53975	CONTENTOR REC. SELET. 90 LT PLASTICO EMB MET/AMARELO	01	2021/09/27	48,63				48,63	12.50	12.50	2,04	2,04	46,59			
117	01	02	43373401	53976	CONTENTOR REC. SELET. 90 LT PLASTICO EMB MET/AMARELO	01	2021/09/27	48,63				48,63	12.50	12.50	2,04	2,04	46,59			
117	01	02	43373401	53977	CONTENTOR REC. SELET. 90 LT PLASTICO EMB MET/AMARELO	01	2021/09/27	48,63				48,63	12.50	12.50	2,04	2,04	46,59			
117	01	02	43373401	53978	CONTENTOR REC. SELET. 90 LT PLASTICO EMB MET/AMARELO	01	2021/09/27	48,63				48,63	12.50	12.50	2,04	2,04	46,59			
117	01	02	43373401	53979	CONTENTOR REC. SELET. 90 LT PLASTICO EMB MET/AMARELO	01	2021/09/27	48,63				48,63	12.50	12.50	2,04	2,04	46,59			
117	01	02	43373401	53980	CONTENTOR REC. SELET. 90 LT PLASTICO EMB MET/AMARELO	01	2021/09/27	48,63				48,63	12.50	12.50	2,04	2,04	46,59			
117	01	02	43373401	53981	CONTENTOR REC. SELET. 90 LT PLASTICO EMB MET/AMARELO	01	2021/09/27	48,63				48,63	12.50	12.50	2,04	2,04	46,59			
117	01	02	43373401	53982	CONTENTOR REC. SELET. 90 LT PLASTICO EMB MET/AMARELO	01	2021/09/27	48,63				48,63	12.50	12.50	2,04	2,04	46,59			
117	01	02	43373401	53983	CONTENTOR REC. SELET. 90 LT PLASTICO EMB MET/AMARELO	01	2021/09/27	48,63				48,63	12.50	12.50	2,04	2,04	46,59			
117	01	02	43373401	53984	CONTENTOR REC. SELET. 90 LT PLASTICO EMB MET/AMARELO	01	2021/09/27	48,63				48,63	12.50	12.50	2,04	2,04	46,59			
117	01	02	43373401	53985	CONTENTOR REC. SELET. 90 LT PLASTICO EMB MET/AMARELO	01	2021/09/27	48,63				48,63	12.50	12.50	2,04	2,04	46,59			
117	01	02	43373401	53986	CONTENTOR REC. SELET. 90 LT PLASTICO EMB MET/AMARELO	01	2021/09/27	48,63				48,63	12.50	12.50	2,04	2,04	46,59			
117	01	02	43373401	53987	CONTENTOR REC. SELET. 90 LT PLASTICO EMB MET/AMARELO	01	2021/09/27	48,63				48,63	12.50	12.50	2,04	2,04	46,59			
117	01	02	43373401	53988	CONTENTOR REC. SELET. 90 LT PLASTICO EMB MET/AMARELO	01	2021/09/27	48,63				48,63	12.50	12.50	2,04	2,04	46,59			
117	01	02	43373401	53989	CONTENTOR REC. SELET. 90 LT PLASTICO EMB MET/AMARELO	01	2021/09/27	48,63				48,63	12.50	12.50	2,04	2,04	46,59			
117	01	02	43373401	53990	CONTENTOR REC. SELET. 90 LT PLASTICO EMB MET/AMARELO	01	2021/09/27	48,63				48,63	12.50	12.50	2,04	2,04	46,59			
117	01	02	43373401	53991	CONTENTOR REC. SELET. 90 LT PLASTICO EMB MET/AMARELO	01	2021/09/27	48,63				48,63	12.50	12.50	2,04	2,04	46,59			
117	01	02	43373401	53992	CONTENTOR REC. SELET. 90 LT PLASTICO EMB MET/AMARELO	01	2021/09/27	48,63				48,63	12.50	12.50	2,04	2,04	46,59			
117	01	02	43373401	53993	CONTENTOR REC. SELET. 90 LT PLASTICO EMB MET/AMARELO	01	2021/09/27	48,63				48,63	12.50	12.50	2,04	2,04	46,59			
117	01	02	43373401	53994	CONTENTOR REC. SELET. 90 LT PLASTICO EMB MET/AMARELO	01	2021/09/27	48,63				48,63	12.50	12.50	2,04	2,04	46,59			
117	01	02	43373401	53995	CONTENTOR REC. SELET. 90 LT PLASTICO EMB MET/AMARELO	01	2021/09/27	48,63				48,63	12.50	12.50	2,04	2,04	46,59			
117	01	02	43373401	53996	CONTENTOR REC. SELET. 90 LT PLASTICO EMB MET/AMARELO	01	2021/09/27	48,63				48,63	12.50	12.50	2,04	2,04	46,59			
117	01	02	43373401	53997	CONTENTOR REC. SELET. 90 LT PLASTICO EMB MET/AMARELO	01	2021/09/27	48,63				48,63	12.50	12.50	2,04	2,04	46,59			
117	01	02	43373401	53998	CONTENTOR REC. SELET. 90 LT PLASTICO EMB MET/AMARELO	01	2021/09/27	48,63				48,63	12.50	12.50	2,04	2,04	46,59			
117	01	02	43373401	53999	CONTENTOR REC. SELET. 90 LT PLASTICO EMB MET/AMARELO	01	2021/09/27	48,63				48,63	12.50	12.50	2,04	2,04	46,59			
117	01	02	43373401	54000	CONTENTOR REC. SELET. 90 LT PLASTICO EMB MET/AMARELO	01	2021/09/27	48,63				48,63	12.50	12.50	2,04	2,04	46,59			
117	01	02	43373401	54001	CONTENTOR REC. SELET. 90 LT PLASTICO EMB MET/AMARELO	01	2021/09/27	48,63				48,63	12.50	12.50	2,04	2,04	46,59			
117	01	02	43373401	54002	CONTENTOR REC. SELET. 90 LT PLASTICO EMB MET/AMARELO	01	2021/09/27	48,63				48,63	12.50	12.50	2,04	2,04	46,59			
117	01	02	43373401	54003	CONTENTOR REC. SELET. 90 LT PLASTICO EMB MET/AMARELO	01	2021/09/27	48,63				48,63	12.50	12.50	2,04	2,04	46,59			
117	01	02	43373401	54004	CONTENTOR REC. SELET. 90 LT PLASTICO EMB MET/AMARELO	01	2021/09/27	48,63				48,63	12.50	12.50	2,04	2,04	46,59			
117	01	02	43373401	54005	CONTENTOR REC. SELET. 90 LT PLASTICO EMB MET/AMARELO	01	2021/09/27	48,63				48,63	12.50	12.50	2,04	2,04	46,59			
117	01	02	43373401	54006	CONTENTOR REC. SELET. 90 LT PLASTICO EMB MET/AMARELO	01	2021/09/27	48,63				48,63	12.50	12.50	2,04	2,04	46,59			
117	01	02	43373401	54007	CONTENTOR REC. SELET. 90 LT PLASTICO EMB MET/AMARELO	01	2021/09/27	48,63				48,63	12.50	12.50	2,04	2,04	46,59			
					TOTAL PARA A CONTA [43.3.7] :			264.114,43				264.114,43			18.041,83	18.041,83	246.072,60			
					TOTAL (ACUMULADO) :			264.114,43				264.114,43			18.041,83	18.041,83	246.072,60			

IDENTIFICAÇÃO DO BEM						AQUISIÇÃO		ATIVO BRUTO	VARIAÇÃO PATRIMONIAL			Valor Patrimonial Actualizado	REINTEGRAÇÕES E AMORTIZAÇÕES				Valor Patrimonial Liquido	ALIENAÇÕES/ABATES/TRANSFER. (Valor Bruto do Abate)		
Cl.	Tipo	Bem	CC	Nr.Inv.	Descrição	Nat	Tipo Data	(Valor Aquisição)	T.	Data	Valor		Tx. I	Tx A.	Do Periodo	Acumuladados		T.	Valor	Data
117	01	02	43373401	54008	CONTENTOR REC. SELET. 90 LT PLASTICO EMB MET/AMARELO	01	2021/09/27	48,63				48,63	12.50	12.50	2,04	2,04	46,59			
117	01	02	43373401	54009	CONTENTOR REC. SELET. 90 LT PLASTICO EMB MET/AMARELO	01	2021/09/27	48,63				48,63	12.50	12.50	2,04	2,04	46,59			
117	01	02	43373401	54010	CONTENTOR REC. SELET. 90 LT PLASTICO EMB MET/AMARELO	01	2021/09/27	48,63				48,63	12.50	12.50	2,04	2,04	46,59			
117	01	02	43373401	54011	CONTENTOR REC. SELET. 90 LT PLASTICO EMB MET/AMARELO	01	2021/09/27	48,63				48,63	12.50	12.50	2,04	2,04	46,59			
117	01	02	43373401	54012	CONTENTOR REC. SELET. 90 LT PLASTICO EMB MET/AMARELO	01	2021/09/27	48,63				48,63	12.50	12.50	2,04	2,04	46,59			
117	01	02	43373401	54013	CONTENTOR REC. SELET. 90 LT PLASTICO EMB MET/AMARELO	01	2021/09/27	48,63				48,63	12.50	12.50	2,04	2,04	46,59			
117	01	02	43373401	54014	CONTENTOR REC. SELET. 90 LT PLASTICO EMB MET/AMARELO	01	2021/09/27	48,63				48,63	12.50	12.50	2,04	2,04	46,59			
117	01	02	43373401	54015	CONTENTOR REC. SELET. 90 LT PLASTICO EMB MET/AMARELO	01	2021/09/27	48,63				48,63	12.50	12.50	2,04	2,04	46,59			
117	01	02	43373401	54016	CONTENTOR REC. SELET. 90 LT PLASTICO EMB MET/AMARELO	01	2021/09/27	48,63				48,63	12.50	12.50	2,04	2,04	46,59			
117	01	02	43373401	54017	CONTENTOR REC. SELET. 90 LT PLASTICO EMB MET/AMARELO	01	2021/09/27	48,63				48,63	12.50	12.50	2,04	2,04	46,59			
117	01	02	43373401	54018	CONTENTOR REC. SELET. 90 LT PLASTICO EMB MET/AMARELO	01	2021/09/27	48,63				48,63	12.50	12.50	2,04	2,04	46,59			
117	01	02	43373401	54019	CONTENTOR REC. SELET. 90 LT PLASTICO EMB MET/AMARELO	01	2021/09/27	48,63				48,63	12.50	12.50	2,04	2,04	46,59			
117	01	02	43373401	54020	CONTENTOR REC. SELET. 90 LT PLASTICO EMB MET/AMARELO	01	2021/09/27	48,63				48,63	12.50	12.50	2,04	2,04	46,59			
117	01	02	43373401	54021	CONTENTOR REC. SELET. 90 LT PLASTICO EMB MET/AMARELO	01	2021/09/27	48,63				48,63	12.50	12.50	2,04	2,04	46,59			
117	01	02	43373401	54022	CONTENTOR REC. SELET. 90 LT PLASTICO EMB MET/AMARELO	01	2021/09/27	48,63				48,63	12.50	12.50	2,04	2,04	46,59			
117	01	02	43373401	54023	CONTENTOR REC. SELET. 90 LT PLASTICO EMB MET/AMARELO	01	2021/09/27	48,63				48,63	12.50	12.50	2,04	2,04	46,59			
117	01	02	43373401	54024	CONTENTOR REC. SELET. 90 LT PLASTICO EMB MET/AMARELO	01	2021/09/27	48,63				48,63	12.50	12.50	2,04	2,04	46,59			
117	01	02	43373401	54025	CONTENTOR REC. SELET. 90 LT PLASTICO EMB MET/AMARELO	01	2021/09/27	48,63				48,63	12.50	12.50	2,04	2,04	46,59			
117	01	02	43373401	54026	CONTENTOR REC. SELET. 90 LT PLASTICO EMB MET/AMARELO	01	2021/09/27	48,63				48,63	12.50	12.50	2,04	2,04	46,59			
117	01	02	43373401	54027	CONTENTOR REC. SELET. 90 LT PLASTICO EMB MET/AMARELO	01	2021/09/27	48,63				48,63	12.50	12.50	2,04	2,04	46,59			
117	01	02	43373401	54028	CONTENTOR REC. SELET. 90 LT PLASTICO EMB MET/AMARELO	01	2021/09/27	48,63				48,63	12.50	12.50	2,04	2,04	46,59			
117	01	02	43373401	54029	CONTENTOR REC. SELET. 90 LT PLASTICO EMB MET/AMARELO	01	2021/09/27	48,63				48,63	12.50	12.50	2,04	2,04	46,59			
117	01	02	43373401	54030	CONTENTOR REC. SELET. 90 LT PLASTICO EMB MET/AMARELO	01	2021/09/27	48,63				48,63	12.50	12.50	2,04	2,04	46,59			
117	01	02	43373401	54031	CONTENTOR REC. SELET. 90 LT PLASTICO EMB MET/AMARELO	01	2021/09/27	48,63				48,63	12.50	12.50	2,04	2,04	46,59			
117	01	02	43373401	54032	CONTENTOR REC. SELET. 90 LT PLASTICO EMB MET/AMARELO	01	2021/09/27	48,63				48,63	12.50	12.50	2,04	2,04	46,59			
117	01	02	43373401	54033	CONTENTOR REC. SELET. 90 LT PLASTICO EMB MET/AMARELO	01	2021/09/27	48,63				48,63	12.50	12.50	2,04	2,04	46,59			
117	01	02	43373401	54034	CONTENTOR REC. SELET. 90 LT PLASTICO EMB MET/AMARELO	01	2021/09/27	48,63				48,63	12.50	12.50	2,04	2,04	46,59			
117	01	02	43373401	54035	CONTENTOR REC. SELET. 90 LT PLASTICO EMB MET/AMARELO	01	2021/09/27	48,63				48,63	12.50	12.50	2,04	2,04	46,59			
117	01	02	43373401	54036	CONTENTOR REC. SELET. 90 LT PLASTICO EMB MET/AMARELO	01	2021/09/27	48,63				48,63	12.50	12.50	2,04	2,04	46,59			
117	01	02	43373401	54037	CONTENTOR REC. SELET. 90 LT PLASTICO EMB MET/AMARELO	01	2021/09/27	48,63				48,63	12.50	12.50	2,04	2,04	46,59			
117	01	02	43373401	54038	CONTENTOR REC. SELET. 90 LT PLASTICO EMB MET/AMARELO	01	2021/09/27	48,63				48,63	12.50	12.50	2,04	2,04	46,59			
117	01	02	43373401	54039	CONTENTOR REC. SELET. 90 LT PLASTICO EMB MET/AMARELO	01	2021/09/27	48,63				48,63	12.50	12.50	2,04	2,04	46,59			
117	01	02	43373401	54040	CONTENTOR REC. SELET. 90 LT PLASTICO EMB MET/AMARELO	01	2021/09/27	48,63				48,63	12.50	12.50	2,04	2,04	46,59			
117	01	02	43373401	54041	CONTENTOR REC. SELET. 90 LT PLASTICO EMB MET/AMARELO	01	2021/09/27	48,63				48,63	12.50	12.50	2,04	2,04	46,59			
117	01	02	43373401	54042	CONTENTOR REC. SELET. 90 LT PLASTICO EMB MET/AMARELO	01	2021/09/27	48,63				48,63	12.50	12.50	2,04	2,04	46,59			
117	01	02	43373401	54043	CONTENTOR REC. SELET. 90 LT PLASTICO EMB MET/AMARELO	01	2021/09/27	48,63				48,63	12.50	12.50	2,04	2,04	46,59			
117	01	02	43373401	54044	CONTENTOR REC. SELET. 90 LT PLASTICO EMB MET/AMARELO	01	2021/09/27	48,63				48,63	12.50	12.50	2,04	2,04	46,59			

TOTAL PARA A CONTA [43.3.7] :	265.913,74		265.913,74	18.117,31	18.117,31	247.796,43	
TOTAL (ACUMULADO) :	265.913,74		265.913,74	18.117,31	18.117,31	247.796,43	

IDENTIFICAÇÃO DO BEM						AQUISIÇÃO		ATIVO BRUTO	VARIAÇÃO PATRIMONIAL			Valor Patrimonial Actualizado	REINTEGRAÇÕES E AMORTIZAÇÕES				Valor Patrimonial Liquido	ALIENAÇÕES/ABATES/TRANSFER. (Valor Bruto do Abate)		
Cl.	Tipo	Bem	CC	Nr.Inv.	Descrição	Nat	Tipo Data	(Valor Aquisição)	T.	Data	Valor		Tx. I	Tx A.	Do Periodo	Acumuladados		T.	Valor	Data
117	01	02	43373401	54045	CONTENTOR REC. SELET. 90 LT PLASTICO EMB MET/AMARELO	01	2021/09/27	48,63				48,63	12.50	12.50	2,04	2,04	46,59			
117	01	02	43373401	54046	CONTENTOR REC. SELET. 90 LT PLASTICO EMB MET/AMARELO	01	2021/09/27	48,63				48,63	12.50	12.50	2,04	2,04	46,59			
117	01	02	43373401	54047	CONTENTOR REC. SELET. 90 LT PLASTICO EMB MET/AMARELO	01	2021/09/27	48,63				48,63	12.50	12.50	2,04	2,04	46,59			
117	01	02	43373401	54048	CONTENTOR REC. SELET. 90 LT PLASTICO EMB MET/AMARELO	01	2021/09/27	48,63				48,63	12.50	12.50	2,04	2,04	46,59			
117	01	02	43373401	54049	CONTENTOR REC. SELET. 90 LT PLASTICO EMB MET/AMARELO	01	2021/09/27	48,63				48,63	12.50	12.50	2,04	2,04	46,59			
117	01	02	43373401	54050	CONTENTOR REC. SELET. 90 LT PLASTICO EMB MET/AMARELO	01	2021/09/27	48,63				48,63	12.50	12.50	2,04	2,04	46,59			
117	01	02	43373401	54051	CONTENTOR REC. SELET. 90 LT PLASTICO EMB MET/AMARELO	01	2021/09/27	48,63				48,63	12.50	12.50	2,04	2,04	46,59			
117	01	02	43373401	54052	CONTENTOR REC. SELET. 90 LT PLASTICO EMB MET/AMARELO	01	2021/09/27	48,63				48,63	12.50	12.50	2,04	2,04	46,59			
117	01	02	43373401	54053	CONTENTOR REC. SELET. 90 LT PLASTICO EMB MET/AMARELO	01	2021/09/27	48,63				48,63	12.50	12.50	2,04	2,04	46,59			
			43373401	54054	CONTENTOR REC. SELET 800 LT VIDRO/VERDE	01	2021/09/27	250,80				250,80	12.50	12.50	10,44	10,44	240,36			
			43373401	54055	CONTENTOR REC. SELET 800 LT VIDRO/VERDE	01	2021/09/27	250,80				250,80	12.50	12.50	10,44	10,44	240,36			
			43373401	54056	CONTENTOR REC. SELET 800 LT VIDRO/VERDE	01	2021/09/27	250,80				250,80	12.50	12.50	10,44	10,44	240,36			
			43373401	54057	CONTENTOR REC. SELET 800 LT VIDRO/VERDE	01	2021/09/27	250,80				250,80	12.50	12.50	10,44	10,44	240,36			
			43373401	54058	CONTENTOR REC. SELET 800 LT VIDRO/VERDE	01	2021/09/27	250,80				250,80	12.50	12.50	10,44	10,44	240,36			
			43373401	54059	CONTENTOR REC. SELET 800 LT VIDRO/VERDE	01	2021/09/27	250,80				250,80	12.50	12.50	10,44	10,44	240,36			
			43373401	54060	CONTENTOR REC. SELET 800 LT VIDRO/VERDE	01	2021/09/27	250,80				250,80	12.50	12.50	10,44	10,44	240,36			
			43373401	54061	CONTENTOR REC. SELET 800 LT VIDRO/VERDE	01	2021/09/27	250,80				250,80	12.50	12.50	10,44	10,44	240,36			
			43373401	54062	CONTENTOR REC. SELET 800 LT VIDRO/VERDE	01	2021/09/27	250,80				250,80	12.50	12.50	10,44	10,44	240,36			
			43373401	54063	CONTENTOR REC. SELET 800 LT VIDRO/VERDE	01	2021/09/27	250,80				250,80	12.50	12.50	10,44	10,44	240,36			
			43373401	54064	CONTENTOR REC. SELET 800 LT VIDRO/VERDE	01	2021/09/27	250,80				250,80	12.50	12.50	10,44	10,44	240,36			
			43373401	54065	CONTENTOR REC. SELET 800 LT VIDRO/VERDE	01	2021/09/27	250,80				250,80	12.50	12.50	10,44	10,44	240,36			
			43373401	54066	CONTENTOR REC. SELET 800 LT VIDRO/VERDE	01	2021/09/27	250,80				250,80	12.50	12.50	10,44	10,44	240,36			
			43373401	54067	CONTENTOR REC. SELET 800 LT VIDRO/VERDE	01	2021/09/27	250,80				250,80	12.50	12.50	10,44	10,44	240,36			
			43373401	54068	CONTENTOR REC. SELET 800 LT VIDRO/VERDE	01	2021/09/27	250,80				250,80	12.50	12.50	10,44	10,44	240,36			
			43373401	54069	CONTENTOR REC. SELET 800 LT VIDRO/VERDE	01	2021/09/27	250,80				250,80	12.50	12.50	10,44	10,44	240,36			
			43373401	54070	CONTENTOR REC. SELET 800 LT VIDRO/VERDE	01	2021/09/27	250,80				250,80	12.50	12.50	10,44	10,44	240,36			
			43373401	54071	CONTENTOR REC. SELET 800 LT VIDRO/VERDE	01	2021/09/27	250,80				250,80	12.50	12.50	10,44	10,44	240,36			
			43373401	54072	CONTENTOR REC. SELET 800 LT VIDRO/VERDE	01	2021/09/27	250,80				250,80	12.50	12.50	10,44	10,44	240,36			
			43373401	54073	CONTENTOR REC. SELET 800 LT VIDRO/VERDE	01	2021/09/27	250,80				250,80	12.50	12.50	10,44	10,44	240,36			
111	01	01	433761205	54074	REBARBADORA	01	2021/09/28	466,30				466,30	14.29	14.29	22,20	22,20	444,10			
110	01	01	43376101	54128	BOMBA LOWARA	01	2021/11/26	2.208,59				2.208,59	12.50	12.50	46,02	46,02	2.162,57			
110	01	01	43376101	54129	BOMBA LOWARA	01	2021/11/26	2.208,58				2.208,58	12.50	12.50	46,02	46,02	2.162,56			
			4337599	54170	BETONEIRA B31	05	2021/12/30	2.223,81				2.223,81	12.50	12.50	23,16	23,16	2.200,65			
			4337599	54171	BETONEIRA B34	05	2021/12/30	2.223,81				2.223,81	12.50	12.50	23,16	23,16	2.200,65			
					TOTAL PARA A CONTA [43.3.7] :			280.698,50				280.698,50			18.505,03	18.505,03	262.193,47			
					TOTAL (ACUMULADO) :			280.698,50				280.698,50			18.505,03	18.505,03	262.193,47			

Tipos de Aquisição

Tipo	Descrição	Movimento	Inactivo ?
› 01	Aquisição a titulo oneroso em estado novo	S002 Compra	Não
02	Aquisição a titulo onoroso em estado de uso	S002 Compra	Não
03	Cessão onerosa	S003 Cessão	Não
04	Produção em oficinas próprias	S001 Internas	Não
05	Reinventariação	S009 Outras	Não
06	Regularização	S009 Outras	Não
07	Locação	S007 Locação Financeira	Não
08	Doação	S005 Doação, Herança, legado ou perdido a favor do estado	Não
09	Outros	S009 Outras	Não
10	Testamento	S005 Doação, Herança, legado ou perdido a favor do estado	Não
100	Cessão Gratuita	S003 Cessão	Não
101	Prestação de Serviços Faseada	S099 TRANSFERÊNCIA DE IMOBILIZADO EM CURSO	Não
11	Testamento e Compra	S005 Doação, Herança, legado ou perdido a favor do estado	Não
12	Áreas Cedidas por Operações de Loteamento	S009 Outras	Não
13	Expropriação Amigável	S010 Expropriação	Não
14	Escritura de Reversão	S012 Devolução ou Reversão	Não
15	Escritura de Cedência	S009 Outras	Não
16	Escritura de Constituição de Direito de Superficie	S002 Compra	Não
91	Escritura de Compra	S002 Compra	Não
92	Hasta Pública	S002 Compra	Não

Tipos de Aquisição

Tipo	Descrição	Movimento	Inactivo ?
93	Escritura de permuta	S009 Outras	Não
93	Escritura de permuta	S009 Outras	Não
94	Escritura de concessão	S002 Compra	Não
95	Construção	S099 TRANSFERÊNCIA DE IMOBILIZADO EM CURSO	Não
96	Escritura de doação	S005 Doação, Herança, legado ou perdido a favor do estado	Não
97	Desafectação	S009 Outras	Não
98	Expropriação Judicial	S010 Expropriação	Não
99	Escritura de Dação	S006 Dação em pagamento	Não

IDENTIFICAÇÃO DO BEM						AQUISIÇÃO			ATIVO BRUTO	VARIAÇÃO PATRIMONIAL			Valor Patrimonial Actualizado	REINTEGRAÇÕES E AMORTIZAÇÕES				Valor Patrimonial Liquido	ALIENAÇÕES/ABATES/TRANSFER. (Valor Bruto do Abate)		
Cl.	Tipo	Bem	CC	Nr.Inv.	Descrição	Nat	Tipo	Data	(Valor Aquisição)	T.	Data	Valor		Tx. I	Tx A.	Do Periodo	Acumuladados		T.	Valor	Data
112	02	04	4338399	50715	EQUIPAMENTO P/SEMÁFORO - CRUZAMENTO RUA DA JUVENTUDE	01		2021/01/18	653,08				653,08	20.00	20.00	130,60	130,60	522,48			
112	02	04	4338399	50716	EQUIPAMENTO P/SEMÁFORO - CRUZAMENTO RUA DA VITORIA	01		2021/01/18	153,11				153,11	20.00	20.00	30,60	30,60	122,51			
112	02	04	4338399	50717	EQUIPAMENTO P/SEMÁFORO - CRUZAMENTO DA HONDA	01		2021/01/18	61,24				61,24	20.00	20.00	12,24	12,24	49,00			
112	02	04	4338399	50718	EQUIPAMENTO P/SEMÁFORO - CRUZAMENTO DO IAMA	01		2021/01/18	153,11				153,11	20.00	20.00	30,60	30,60	122,51			
112	02	04	4338399	50719	EQUIPAMENTO P/SEMÁFORO - CRUZAMENTO DA ARQUINHA	01		2021/01/18	561,22				561,22	20.00	20.00	112,20	112,20	449,02			
112	02	04	4338399	50720	EQUIPAMENTO P/SEMÁFORO - CRUZAMENTO D. MANUEL I	01		2021/01/18	122,48				122,48	20.00	20.00	24,48	24,48	98,00			
112	02	04	4338399	50721	EQUIPAMENTO P/SEMÁFORO - CRUZAMENTO DO MUSEU	01		2021/01/18	459,21				459,21	20.00	20.00	91,80	91,80	367,41			
112	02	04	4338399	50722	EQUIPAMENTO P/SEMÁFORO - CRUZAMENTO RUA PEDRO HOMEM	01		2021/01/18	91,86				91,86	20.00	20.00	18,36	18,36	73,50			
112	02	04	4338399	50723	EQUIPAMENTO P/SEMÁFORO - CRUZAMENTO S. ROQUE	01		2021/01/18	510,17				510,17	20.00	20.00	102,00	102,00	408,17			
					TOTAL PARA A CONTA [43.3.8] :				2.765,48				2.765,48			552,88	552,88	2.212,60			
					TOTAL (ACUMULADO) :				2.765,48				2.765,48			552,88	552,88	2.212,60			

Tipos de Aquisição

	Tipo	Descrição	Movimento	Inactivo ?
>	01	Aquisição a titulo oneroso em estado novo	S002 Compra	Não
	02	Aquisição a titulo onoroso em estado de uso	S002 Compra	Não
	03	Cessão onerosa	S003 Cessão	Não
	04	Produção em oficinas próprias	S001 Internas	Não
	05	Reinventariação	S009 Outras	Não
	06	Regularização	S009 Outras	Não
	07	Locação	S007 Locação Financeira	Não
	08	Doação	S005 Doação, Herança, legado ou perdido a favor do estado	Não
	09	Outros	S009 Outras	Não
	10	Testamento	S005 Doação, Herança, legado ou perdido a favor do estado	Não
	100	Cessão Gratuita	S003 Cessão	Não
	101	Prestação de Serviços Faseada	S099 TRANSFERÊNCIA DE IMOBILIZADO EM CURSO	Não
	11	Testamento e Compra	S005 Doação, Herança, legado ou perdido a favor do estado	Não
	12	Áreas Cedidas por Operações de Loteamento	S009 Outras	Não
	13	Expropriação Amigável	S010 Expropriação	Não
	14	Escritura de Reversão	S012 Devolução ou Reversão	Não
	15	Escritura de Cedência	S009 Outras	Não
	16	Escritura de Constituição de Direito de Superficie	S002 Compra	Não
	91	Escritura de Compra	S002 Compra	Não
	92	Hasta Pública	S002 Compra	Não
	93	Escritura de permuta	S009 Outras	Não
	94	Escritura de concessão	S002 Compra	Não
	95	Construção	S099 TRANSFERÊNCIA DE IMOBILIZADO EM CURSO	Não
	96	Escritura de doação	S005 Doação, Herança, legado ou perdido a favor do estado	Não
	97	Desafectação	S009 Outras	Não
	98	Expropriação Judicial	S010 Expropriação	Não
	99	Escritura de Dação	S006 Dação em pagamento	Não

EQUIPAMENTO TRANSPORTE

IDENTIFICAÇÃO DO BEM						AQUISIÇÃO		ATIVO BRUTO	VARIAÇÃO PATRIMONIAL			Valor Patrimonial Actualizado	REINTEGRAÇÕES E AMORTIZAÇÕES				Valor Patrimonial Liquido	ALIENAÇÕES/ABATES/TRANSFER. (Valor Bruto do Abate)		
Cl.	Tipo	Bem	CC	Nr.Inv.	Descrição	Nat	Tipo Data	(Valor Aquisição)	T.	Data	Valor		Tx. I	Tx A.	Do Periodo	Acumuladados		T.	Valor	Data
109	01	01	43427	50997	TRATOR CORTA RELVA	01	2021/05/28	12.378,20				12.378,20	16.67	16.67	1.375,36	1.375,36	11.002,84			
			43428	54077	VEÍCULO PESADO SCANIA RESÍDUOS SÓLIDOS P59	01	2021/10/01	194.832,00				194.832,00	25.00	25.00	12.177,00	12.177,00	182.655,00			
			43423	54135	VEÍCULO ELÉTRICO LIGEIRO MERCADORIAS AL-42-PS L77	01	2021/12/09	30.688,50				30.688,50	20.00	20.00	511,48	511,48	30.177,02			
			43426	54155	MOTOCICLO L80	01	2021/12/21	6.990,00				6.990,00	14.29	14.29	83,21	83,21	6.906,79			
			43423	54161	VEÍCULO LIGEIRO MERCADORIAS AL22ZP L78	01	2021/12/28	28.743,47				28.743,47	20.00	20.00	479,06	479,06	28.264,41			
			43421	54162	VEÍCULO LIGEIRO PASSAGEIROS AL43ZP L79	01	2021/12/28	14.963,40				14.963,40	25.00	25.00	311,74	311,74	14.651,66			
					TOTAL PARA A CONTA [43.4.2] :			288.595,57				288.595,57			14.937,85	14.937,85	273.657,72			
					TOTAL (ACUMULADO) :			288.595,57				288.595,57			14.937,85	14.937,85	273.657,72			

Tipos de Aquisição

	Tipo	Descrição	Movimento	Inactivo ?
>	01	Aquisição a titulo oneroso em estado novo	S002 Compra	Não
	02	Aquisição a titulo onoroso em estado de uso	S002 Compra	Não
	03	Cessão onerosa	S003 Cessão	Não
	04	Produção em oficinas próprias	S001 Internas	Não
	05	Reinventariação	S009 Outras	Não
	06	Regularização	S009 Outras	Não
	07	Locação	S007 Locação Financeira	Não
	08	Doação	S005 Doação, Herança, legado ou perdido a favor do estado	Não
	09	Outros	S009 Outras	Não
	10	Testamento	S005 Doação, Herança, legado ou perdido a favor do estado	Não
	100	Cessão Gratuita	S003 Cessão	Não
	101	Prestação de Serviços Faseada	S099 TRANSFERÊNCIA DE IMOBILIZADO EM CURSO	Não
	11	Testamento e Compra	S005 Doação, Herança, legado ou perdido a favor do estado	Não
	12	Áreas Cedidas por Operações de Loteamento	S009 Outras	Não
	13	Expropriação Amigável	S010 Expropriação	Não
	14	Escritura de Reversão	S012 Devolução ou Reversão	Não
	15	Escritura de Cedência	S009 Outras	Não
	16	Escritura de Constituição de Direito de Superficie	S002 Compra	Não
	91	Escritura de Compra	S002 Compra	Não
	92	Hasta Pública	S002 Compra	Não
	93	Escritura de permuta	S009 Outras	Não
	94	Escritura de concessão	S002 Compra	Não
	95	Construção	S099 TRANSFERÊNCIA DE IMOBILIZADO EM CURSO	Não
	96	Escritura de doação	S005 Doação, Herança, legado ou perdido a favor do estado	Não
	97	Desafectação	S009 Outras	Não
	98	Expropriação Judicial	S010 Expropriação	Não
	99	Escritura de Dação	S006 Dação em pagamento	Não

EQUIPAMENTO ADMINISTRATIVO

IDENTIFICAÇÃO DO BEM						AQUISIÇÃO		ATIVO BRUTO	VARIAÇÃO PATRIMONIAL		Valor Patrimonial Actualizado	REINTEGRAÇÕES E AMORTIZAÇÕES			Valor Patrimonial Liquido	ALIENAÇÕES/ABATES/TRANSFER. (Valor Bruto do Abate)		
Cl.	Tipo	Bem	CC	Nr.Inv.	Descrição	Nat	Tipo Data	(Valor Aquisição)	T.	Data Valor		Tx. I	Tx A.	Do Periodo	Acumuladados	T.	Valor	Data
			4351116	50712	COMPUTADOR PORTÁTIL N. SÉRIE DSFD063995	01	2021/05/31	1.291,61			1.291,61	25.00	25.00	215,28	215,28	1.076,33		
101	01	02	4351102	50713	MACBOOK APPLE Nº SÉRIE	01	2021/05/31	2.221,60			2.221,60	25.00	25.00	370,24	370,24	1.851,36		
101	01	02	4351116	50714	COMPUTADOR PORTÁTIL N. SÉRIE DSFD063994	01	2021/05/31	1.291,59			1.291,59	25.00	25.00	215,28	215,28	1.076,31		
101	01	99	4351199	50738	DISCO EXTERNO SAMSUNG 1TB	01	2021/02/26	169,90			169,90	25.00	25.00	38,94	38,94	130,96		
101	01	99	4351199	50739	DISCO EXTERNO SAMSUNG 1TB	01	2021/02/26	169,90			169,90	25.00	25.00	38,94	38,94	130,96		
101	01	99	4351199	50740	DISCO EXTERNO SAMSUNG 1TB	01	2021/02/26	169,90			169,90	25.00	25.00	38,94	38,94	130,96		
101	01	99	4351199	50741	DISCO EXTERNO SAMSUNG 1TB	01	2021/02/26	169,90			169,90	25.00	25.00	38,94	38,94	130,96		
101	01	99	4351199	50742	DISCO EXTERNO SAMSUNG 1TB	01	2021/02/26	169,87			169,87	25.00	25.00	38,94	38,94	130,93		
101	01	99	4351199	50743	DISCO EXTERNO SAMSUNG 2TB	01	2021/02/26	321,00			321,00	25.00	25.00	73,59	73,59	247,41		
101	01	99	4351199	50744	DISCO EXTERNO SAMSUNG 2TB	01	2021/02/26	321,00			321,00	25.00	25.00	73,59	73,59	247,41		
106	02	02	4351208	50745	COLUNA JBL CONTROLE P/ KARAOKE C/ MICROFONE S/FIOS	01	2021/02/26	256,00			256,00	20.00	20.00	46,97	46,97	209,03		
101	01	02	4351102	50755	CPU N.SERIE 5PPQB93	01	2021/02/03	619,50			619,50	25.00	25.00	142,01	142,01	477,49		
101	01	07	4351113	50756	MONITOR N.SERIE 8NMYS73	01	2021/02/03	101,48			101,48	25.00	25.00	23,23	23,23	78,25		
101	01	02	4351102	50757	CPU N.SERIE 1NPQB93	01	2021/02/03	619,50			619,50	25.00	25.00	142,01	142,01	477,49		
101	01	02	4351102	50758	CPU N.SERIE CNPQB93	01	2021/02/03	619,50			619,50	25.00	25.00	142,01	142,01	477,49		
101	01	02	4351102	50759	CPU N.SERIE JMPQB93	01	2021/02/03	619,50			619,50	25.00	25.00	142,01	142,01	477,49		
101	01	02	4351102	50760	CPU N.SERIE 1PPQB93	01	2021/02/03	619,50			619,50	25.00	25.00	142,01	142,01	477,49		
101	01	02	4351102	50761	CPU N.SERIE GMPQB93	01	2021/02/03	619,50			619,50	25.00	25.00	142,01	142,01	477,49		
101	01	02	4351102	50762	CPU N.SERIE 8NPQB93	01	2021/02/03	619,50			619,50	25.00	25.00	142,01	142,01	477,49		
101	01	02	4351102	50763	CPU N.SERIE HMPQB93	01	2021/02/03	619,50			619,50	25.00	25.00	142,01	142,01	477,49		
101	01	02	4351102	50764	CPU N.SERIE 8MPQB93	01	2021/02/03	619,50			619,50	25.00	25.00	142,01	142,01	477,49		
101	01	02	4351102	50765	CPU N.SERIE 4PPQB93	01	2021/02/03	619,50			619,50	25.00	25.00	142,01	142,01	477,49		
101	01	02	4351102	50766	CPU N.SERIE JNPQB93	01	2021/02/03	619,50			619,50	25.00	25.00	142,01	142,01	477,49		
101	01	02	4351102	50767	CPU N.SERIE 9MPQB93	01	2021/02/03	619,50			619,50	25.00	25.00	142,01	142,01	477,49		
101	01	02	4351102	50768	CPU N.SERIE 9NPQB93	01	2021/02/03	619,50			619,50	25.00	25.00	142,01	142,01	477,49		
101	01	02	4351102	50769	CPU N.SERIE 7NPQB93	01	2021/02/03	619,50			619,50	25.00	25.00	142,01	142,01	477,49		
101	01	02	4351102	50770	CPU N.SERIE 2NPQB93	01	2021/02/03	619,50			619,50	25.00	25.00	142,01	142,01	477,49		
101	01	02	4351102	50771	CPU N.SERIE 6NPQB93	01	2021/02/03	619,50			619,50	25.00	25.00	142,01	142,01	477,49		
101	01	02	4351102	50772	CPU N.SERIE CMPQB93	01	2021/02/03	619,50			619,50	25.00	25.00	142,01	142,01	477,49		
101	01	02	4351102	50773	CPU N.SERIE BNPQB93	01	2021/02/03	619,50			619,50	25.00	25.00	142,01	142,01	477,49		
101	01	02	4351102	50774	CPU N.SERIE 4NPQB93	01	2021/02/03	619,50			619,50	25.00	25.00	142,01	142,01	477,49		
101	01	02	4351102	50775	CPU N.SERIE C18ZD93	01	2021/02/03	619,50			619,50	25.00	25.00	142,01	142,01	477,49		
101	01	02	4351102	50776	CPU N.SERIE H38ZD93	01	2021/02/03	619,50			619,50	25.00	25.00	142,01	142,01	477,49		
101	01	02	4351102	50777	CPU N.SERIE 928ZD93	01	2021/02/03	619,50			619,50	25.00	25.00	142,01	142,01	477,49		
101	01	02	4351102	50778	CPU N.SERIE 128ZD93	01	2021/02/03	619,50			619,50	25.00	25.00	142,01	142,01	477,49		
101	01	02	4351102	50779	CPU N.SERIE 428ZD93	01	2021/02/03	619,50			619,50	25.00	25.00	142,01	142,01	477,49		
101	01	02	4351102	50780	CPU N.SERIE 148ZD93	01	2021/02/03	619,50			619,50	25.00	25.00	142,01	142,01	477,49		
101	01	02	4351102	50781	CPU N.SERIE D38ZD93	01	2021/02/03	619,50			619,50	25.00	25.00	142,01	142,01	477,49		
101	01	02	4351102	50782	CPU N.SERIE 238ZD93	01	2021/02/03	619,50			619,50	25.00	25.00	142,01	142,01	477,49		
101	01	02	4351102	50783	CPU N.SERIE D18ZD93	01	2021/02/03	619,50			619,50	25.00	25.00	142,01	142,01	477,49		
101	01	02	4351102	50784	CPU N.SERIE 138ZD93	01	2021/02/03	619,50			619,50	25.00	25.00	142,01	142,01	477,49		
101	01	02	4351102	50785	CPU N.SERIE G38ZD93	01	2021/02/03	619,50			619,50	25.00	25.00	142,01	142,01	477,49		
101	01	02	4351102	50786	CPU N.SERIE 448ZD93	01	2021/02/03	619,50			619,50	25.00	25.00	142,01	142,01	477,49		
101	01	02	4351102	50787	CPU N.SERIE C38ZD93	01	2021/02/03	619,50			619,50	25.00	25.00	142,01	142,01	477,49		
101	01	02	4351102	50788	CPU N.SERIE B38ZD93	01	2021/02/03	619,50			619,50	25.00	25.00	142,01	142,01	477,49		
101	01	02	4351102	50789	CPU N.SERIE H18ZD93	01	2021/02/03	619,50			619,50	25.00	25.00	142,01	142,01	477,49		
101	01	02	4351102	50790	CPU N.SERIE 728ZD93	01	2021/02/03	619,50			619,50	25.00	25.00	142,01	142,01	477,49		
101	01	02	4351102	50791	CPU N.SERIE 738ZD93	01	2021/02/03	619,50			619,50	25.00	25.00	142,01	142,01	477,49		
101	01	02	4351102	50792	CPU N.SERIE G18ZD93	01	2021/02/03	619,50			619,50	25.00	25.00	142,01	142,01	477,49		
101	01	02	4351102	50793	CPU N.SERIE 628ZD93	01	2021/02/03	619,50			619,50	25.00	25.00	142,01	142,01	477,49		
101	01	02	4351102	50794	CPU N.SERIE D48ZD93	01	2021/02/03	619,50			619,50	25.00	25.00	142,01	142,01	477,49		
101	01	02	4351102	50795	CPU N.SERIE 838ZD93	01	2021/02/03	619,50			619,50	25.00	25.00	142,01	142,01	477,49		
101	01	02	4351102	50796	CPU N.SERIE D28ZD93	01	2021/02/03	619,50			619,50	25.00	25.00	142,01	142,01	477,49		
101	01	02	4351102	50797	CPU N.SERIE 648ZD93	01	2021/02/03	619,50			619,50	25.00	25.00	142,01	142,01	477,49		
101	01	02	4351102	50798	CPU S.T- H28ZD93	01	2021/02/03	619,50			619,50	25.00	25.00	142,01	142,01	477,49		
101	01	02	4351102	50799	CPU N.SERIE 248ZD93	01	2021/02/03	619,50			619,50	25.00	25.00	142,01	142,01	477,49		
101	01	02	4351102	50800	CPU N.SERIE 348ZD93	01	2021/02/03	619,50			619,50	25.00	25.00	142,01	142,01	477,49		
101	01	02	4351102	50801	CPU N.SERIE FMPQB93	01	2021/02/03	619,50			619,50	25.00	25.00	142,01	142,01	477,49		
101	01	02	4351102	50802	CPU N.SERIE B28ZD93	01	2021/02/03	619,50			619,50	25.00	25.00	142,01	142,01	477,49		
101	01	02	4351102	50803	CPU N.SERIE 5NPQB93	01	2021/02/03	619,50			619,50	25.00	25.00	142,01	142,01	477,49		
101	01	02	4351102	50804	CPU N.SERIE BMPQB93	01	2021/02/03	619,50			619,50	25.00	25.00	142,01	142,01	477,49		
101	01	02	4351102	50805	CPU N.SERIE 848ZD93	01	2021/02/03	619,50			619,50	25.00	25.00	142,01	142,01	477,49		
101	01	02	4351102	50806	CPU N.SERIE 948ZD93	01	2021/02/03	619,50			619,50	25.00	25.00	142,01	142,01	477,49		
101	01	02	4351102	50807	CPU N.SERIE F38ZD93	01	2021/02/03	619,50			619,50	25.00	25.00	142,01	142,01	477,49		
101	01	02	4351102	50808	CPU N.SERIE J18ZD93	01	2021/02/03	619,50			619,50	25.00	25.00	142,01	142,01	477,49		
101	01	02	4351102	50809	CPU N.SERIE 638ZD93	01	2021/02/03	619,50			619,50	25.00	25.00	142,01	142,01	477,49		
101	01	02	4351102	50810	CPU N.SERIE 3NPQB93	01	2021/02/03	619,50			619,50	25.00	25.00	142,01	142,01	477,49		
101	01	02	4351102	50811	CPU N.SERIE B48ZD93	01	2021/02/03	619,50			619,50	25.00	25.00	142,01	142,01	477,49		
101	01	02	4351102	50812	CPU N.SERIE	01	2021/02/03	619,50			619,50	25.00	25.00	142,01	142,01	477,49		
101	01	02	4351102	50813	CPU N.SERIE G28ZD93	01	2021/02/03	619,50			619,50	25.00	25.00	142,01	142,01	477,49		
101	01	02	4351102	50814	CPU N.SERIE J38ZD93	01	2021/02/03	619,50			619,50	25.00	25.00	142,01	142,01	477,49		
101	01	02	4351102	50815	CPU N.SERIE 3PPQB93	01	2021/02/03	619,50			619,50	25.00	25.00	142,01	142,01	477,49		
101	01	02	4351102	50816	CPU N.SERIE C48ZD93	01	2021/02/03	619,50			619,50	25.00	25.00	142,01	142,01	477,49		
					TOTAL PARA A CONTA [43.5.1] :			44.443,25			44.443,25			9.875,49	9.875,49	34.567,76		
					TOTAL (ACUMULADO) :			44.443,25			44.443,25			9.875,49	9.875,49	34.567,76		

IDENTIFICAÇÃO DO BEM						AQUISIÇÃO		ATIVO BRUTO	VARIAÇÃO PATRIMONIAL			Valor Patrimonial Actualizado	REINTEGRAÇÕES E AMORTIZAÇÕES			Valor Patrimonial Liquido	ALIENAÇÕES/ABATES/TRANSFER. (Valor Bruto do Abate)		
Cl.	Tipo	Bem	CC	Nr.Inv.	Descrição	Nat	Tipo Data	(Valor Aquisição)	T.	Data	Valor		Tx. I	Tx A.	Do Periodo	Acumuladados		T. Valor	Data
101	01	02	4351102	50817	CPU N.SERIE 9382D93	01	2021/02/03	619,50				619,50	25.00	25.00	142,01	142,01	477,49		
101	01	02	4351102	50818	CPU N.SERIE DMPQB93	01	2021/02/03	619,50				619,50	25.00	25.00	142,01	142,01	477,49		
101	01	02	4351102	50819	CPU N.SERIE 5382D93	01	2021/02/03	619,50				619,50	25.00	25.00	142,01	142,01	477,49		
101	01	02	4351102	50820	CPU N.SERIE F282D93	01	2021/02/03	619,50				619,50	25.00	25.00	142,01	142,01	477,49		
101	01	02	4351102	50821	CPU N.SERIE 2282D93	01	2021/02/03	619,50				619,50	25.00	25.00	142,01	142,01	477,49		
101	01	02	4351102	50822	CPU N.SERIE 5482D93	01	2021/02/03	619,50				619,50	25.00	25.00	142,01	142,01	477,49		
101	01	02	4351102	50823	CPU N.SERIE GNPQB93	01	2021/02/03	619,50				619,50	25.00	25.00	142,01	142,01	477,49		
101	01	02	4351102	50824	CPU N.SERIE 2PPQB93	01	2021/02/03	619,50				619,50	25.00	25.00	142,01	142,01	477,49		
101	01	02	4351102	50825	CPU N.SERIE DNPQB93	01	2021/02/03	619,50				619,50	25.00	25.00	142,01	142,01	477,49		
101	01	02	4351102	50826	CPU N.SERIE HNPQB93	01	2021/02/03	619,50				619,50	25.00	25.00	142,01	142,01	477,49		
101	01	02	4351102	50827	CPU N.SERIE 5282D93	01	2021/02/03	619,50				619,50	25.00	25.00	142,01	142,01	477,49		
101	01	02	4351102	50828	CPU N.SERIE J282D93	01	2021/02/03	619,50				619,50	25.00	25.00	142,01	142,01	477,49		
101	01	02	4351102	50829	CPU N.SERIE 4382D93	01	2021/02/03	619,50				619,50	25.00	25.00	142,01	142,01	477,49		
101	01	02	4351102	50830	CPU N.SERIE 8282D93	01	2021/02/03	619,50				619,50	25.00	25.00	142,01	142,01	477,49		
101	01	02	4351102	50831	CPU N.SERIE 7482D93	01	2021/02/03	619,50				619,50	25.00	25.00	142,01	142,01	477,49		
101	01	02	4351102	50832	CPU N.SERIE C282D93	01	2021/02/03	619,50				619,50	25.00	25.00	142,01	142,01	477,49		
101	01	02	4351102	50833	CPU N.SERIE 3382D93	01	2021/02/03	619,50				619,50	25.00	25.00	142,01	142,01	477,49		
101	01	02	4351102	50834	CPU N.SERIE 3282D93	01	2021/02/03	619,50				619,50	25.00	25.00	142,01	142,01	477,49		
101	01	02	4351102	50835	CPU N.SERIE F182D93	01	2021/02/03	619,50				619,50	25.00	25.00	142,01	142,01	477,49		
101	01	07	4351113	50836	MONITOR N.SERIE 8NLXS73	01	2021/02/03	101,48				101,48	25.00	25.00	23,23	23,23	78,25		
101	01	07	4351113	50837	MONITOR N.SERIE 8NC3S73	01	2021/02/03	101,48				101,48	25.00	25.00	23,23	23,23	78,25		
101	01	07	4351113	50838	MONITOR N.SERIE 8NGYS73	01	2021/02/03	101,48				101,48	25.00	25.00	23,23	23,23	78,25		
101	01	07	4351113	50839	MONITOR N.SERIE 8NG0T73	01	2021/02/03	101,48				101,48	25.00	25.00	23,23	23,23	78,25		
101	01	07	4351113	50840	MONITOR N.SERIE 8NF2S73	01	2021/02/03	101,48				101,48	25.00	25.00	23,23	23,23	78,25		
101	01	07	4351113	50841	MONITOR N.SERIE 8NHYS73	01	2021/02/03	101,48				101,48	25.00	25.00	23,23	23,23	78,25		
101	01	07	4351113	50842	MONITOR N.SERIE 8NCYS73	01	2021/02/03	101,48				101,48	25.00	25.00	23,23	23,23	78,25		
101	01	07	4351113	50843	MONITOR N.SERIE 8NMXS73	01	2021/02/03	101,48				101,48	25.00	25.00	23,23	23,23	78,25		
101	01	07	4351113	50844	MONITOR N.SERIE 8NNYS73	01	2021/02/03	101,48				101,48	25.00	25.00	23,23	23,23	78,25		
101	01	07	4351113	50845	MONITOR N.SERIE 8NNXS73	01	2021/02/03	101,48				101,48	25.00	25.00	23,23	23,23	78,25		
101	01	07	4351113	50846	MONITOR N.SERIE 8NM0T73	01	2021/02/03	101,48				101,48	25.00	25.00	23,23	23,23	78,25		
101	01	07	4351113	50847	MONITOR N.SERIE 8NKYS73	01	2021/02/03	101,48				101,48	25.00	25.00	23,23	23,23	78,25		
101	01	07	4351113	50848	MONITOR S.T- 8NKZS73	01	2021/02/03	101,48				101,48	25.00	25.00	23,23	23,23	78,25		
101	01	07	4351113	50849	MONITOR N.SERIE 8NFYS73	01	2021/02/03	101,48				101,48	25.00	25.00	23,23	23,23	78,25		
101	01	07	4351113	50850	MONITOR N.SERIE 8NF0T73	01	2021/02/03	101,48				101,48	25.00	25.00	23,23	23,23	78,25		
101	01	07	4351113	50851	MONITOR N.SERIE 8NL2S73	01	2021/02/03	101,48				101,48	25.00	25.00	23,23	23,23	78,25		
101	01	07	4351113	50852	MONITOR N.SERIE 8NH0T73	01	2021/02/03	101,48				101,48	25.00	25.00	23,23	23,23	78,25		
101	01	07	4351113	50853	MONITOR N.SERIE 8NJ0T73	01	2021/02/03	101,48				101,48	25.00	25.00	23,23	23,23	78,25		
101	01	07	4351113	50854	MONITOR N.SERIE 8NB2S73	01	2021/02/03	101,48				101,48	25.00	25.00	23,23	23,23	78,25		
101	01	07	4351113	50855	MONITOR N.SERIE 8NK0T73	01	2021/02/03	101,48				101,48	25.00	25.00	23,23	23,23	78,25		
101	01	07	4351113	50856	MONITOR N.SERIE 8NN2S73	01	2021/02/03	101,48				101,48	25.00	25.00	23,23	23,23	78,25		
101	01	07	4351113	50857	MONITOR N.SERIE 8NP0T73	01	2021/02/03	101,48				101,48	25.00	25.00	23,23	23,23	78,25		
101	01	07	4351113	50858	MONITOR N.SERIE 8NJYS73	01	2021/02/03	101,48				101,48	25.00	25.00	23,23	23,23	78,25		
101	01	07	4351113	50859	MONITOR N.SERIE 8NH2S73	01	2021/02/03	101,48				101,48	25.00	25.00	23,23	23,23	78,25		
101	01	07	4351113	50860	MONITOR N.SERIE 8NN0T73	01	2021/02/03	101,48				101,48	25.00	25.00	23,23	23,23	78,25		
101	01	07	4351113	50861	MONITOR N.SERIE 8NLXS73	01	2021/02/03	101,48				101,48	25.00	25.00	23,23	23,23	78,25		
101	01	07	4351113	50862	MONITOR N.SERIE 8NG2S73	01	2021/02/03	101,48				101,48	25.00	25.00	23,23	23,23	78,25		
101	01	07	4351113	50863	MONITOR N.SERIE 7BYH4S2	01	2021/02/03	101,48				101,48	25.00	25.00	23,23	23,23	78,25		
101	01	07	4351113	50864	MONITOR N.SERIE	01	2021/02/03	101,48				101,48	25.00	25.00	23,23	23,23	78,25		
101	01	99	4351116	50973	TABLET C/CAPA C/CANETA	01	2021/05/11	4.471,98				4.471,98	25.00	25.00	745,36	745,36	3.726,62		
101	01	99	4351103	51110	SERVIDOR PARA ARMAZENAMENTO REDE-NAS C/4 DISCOS	01	2021/06/16	9.606,01				9.606,01	25.00	25.00	1.400,89	1.400,89	8.205,12		
101	01	99	4351199	51179	UPS APC BACK	01	2021/07/01	449,50				449,50	25.00	25.00	56,17	56,17	393,33		
101	01	99	4351199	51180	UPS APC BACK	01	2021/07/01	449,50				449,50	25.00	25.00	56,17	56,17	393,33		
101	01	99	4351199	51181	UPS APC BACK	01	2021/07/01	449,50				449,50	25.00	25.00	56,17	56,17	393,33		
101	01	99	4351199	51182	UPS APC BACK	01	2021/07/01	449,50				449,50	25.00	25.00	56,17	56,17	393,33		
101	01	99	4351199	51183	UPS APC BACK	01	2021/07/01	449,50				449,50	25.00	25.00	56,17	56,17	393,33		
101	01	99	4351199	51184	UPS APC BACK	01	2021/07/01	449,50				449,50	25.00	25.00	56,17	56,17	393,33		
101	01	99	4351103	51272	SERVIDOR HARDWARE	01	2021/07/23	1.713,39				1.713,39	25.00	25.00	214,20	214,20	1.499,19		
101	01	99	4351103	51273	SERVIDOR HARDWARE	01	2021/07/23	1.713,39				1.713,39	25.00	25.00	214,20	214,20	1.499,19		
101	01	99	4351103	51274	SERVIDOR HARDWARE	01	2021/07/23	1.713,39				1.713,39	25.00	25.00	214,20	214,20	1.499,19		
101	01	99	4351103	51275	SERVIDOR HARDWARE	01	2021/07/23	1.713,39				1.713,39	25.00	25.00	214,20	214,20	1.499,19		
101	01	07	4351113	53447	MONITOR N.SERIE CN-07HR4F-QDC00-15T-6KAL-A16	01	2021/09/27	208,80				208,80	25.00	25.00	17,40	17,40	191,40		
101	01	07	4351113	53448	MONITOR N.SERIE CN-07HR4F-QDC00-15T-6KFL-A16	01	2021/09/27	208,80				208,80	25.00	25.00	17,40	17,40	191,40		
101	01	07	4351113	53449	MONITOR N.SERIE CN-07HR4F-QDC00-15T-6KDL-A16	01	2021/09/27	208,80				208,80	25.00	25.00	17,40	17,40	191,40		
101	01	07	4351113	53450	MONITOR N.SERIE CN-07HR4F-QDC00-15T-6JNL-A16	01	2021/09/27	208,80				208,80	25.00	25.00	17,40	17,40	191,40		
101	01	07	4351113	53451	MONITOR N.SERIE CN-07HR4F-QDC00-15T-6JJL-A16	01	2021/09/27	208,80				208,80	25.00	25.00	17,40	17,40	191,40		
101	01	07	4351113	53452	MONITOR N.SERIE CN-07HR4F-QDC00-15T-6JML-A16	01	2021/09/27	208,80				208,80	25.00	25.00	17,40	17,40	191,40		
101	01	07	4351113	53453	MONITOR N.SERIE CN-07HR4F-QDC00-15T-6JXL-A16	01	2021/09/27	208,80				208,80	25.00	25.00	17,40	17,40	191,40		
101	01	07	4351113	53454	MONITOR N.SERIE CN-07HR4F-QDC00-15T-6JHL-A16	01	2021/09/27	208,80				208,80	25.00	25.00	17,40	17,40	191,40		
101	01	07	4351113	53455	MONITOR N.SERIE CN-07HR4F-QDC00-15T-6JZL-A16	01	2021/09/27	208,80				208,80	25.00	25.00	17,40	17,40	191,40		
101	01	07	4351113	53456	MONITOR N.SERIE CN-07HR4F-QDC00-15T-6KQL-A16	01	2021/09/27	208,80				208,80	25.00	25.00	17,40	17,40	191,40		
101	01	07	4351113	53457	MONITOR N.SERIE CN-07HR4F-QDC00-15T-6K1L-A16	01	2021/09/27	208,80				208,80	25.00	25.00	17,40	17,40	191,40		
101	01	07	4351113	53458	MONITOR N.SERIE CN-07HR4F-QDC00-15T-6KPL-A16	01	2021/09/27	208,80				208,80	25.00	25.00	17,40	17,40	191,40		
101	01	07	4351113	53459	MONITOR N.SERIE CN-07HR4F-QDC00-15T-6YOL-A16	01	2021/09/27	208,80				208,80	25.00	25.00	17,40	17,40	191,40		
					TOTAL PARA A CONTA [43.5.1] :			85.499,62				85.499,62			16.813,62	16.813,62	68.686,00		
					TOTAL (ACUMULADO) :			85.499,62				85.499,62			16.813,62	16.813,62	68.686,00		

IDENTIFICAÇÃO DO BEM						AQUISIÇÃO		ATIVO BRUTO	VARIAÇÃO PATRIMONIAL			Valor Patrimonial Actualizado	REINTEGRAÇÕES E AMORTIZAÇÕES				Valor Patrimonial Liquido	ALIENAÇÕES/ABATES/TRANSFER. (Valor Bruto do Abate)		
Cl.	Tipo	Bem	CC	Nr.Inv.	Descrição	Nat	Tipo Data	(Valor Aquisição)	T.	Data	Valor		Tx. I	Tx A.	Do Periodo	Acumuladados		T.	Valor	Data
101	01	07	4351113	53460	MONITOR N.SERIE CN-07HR4F-QDC00-15T-6L5L-A16	01	2021/09/27	208,80				208,80	25.00	25.00	17,40	17,40	191,40			
101	01	07	4351113	53461	MONITOR N.SERIE CN-07HR4F-QDC00-15T-6JYL-A16	01	2021/09/27	208,80				208,80	25.00	25.00	17,40	17,40	191,40			
101	01	03	4351104	53463	EQUIPAMENTO DE SWITCHING	01	2021/09/27	493,00				493,00	25.00	25.00	41,08	41,08	451,92			
101	01	03	4351104	53464	EQUIPAMENTO DE SWITCHING	01	2021/09/27	493,00				493,00	25.00	25.00	41,08	41,08	451,92			
101	01	03	4351104	53465	EQUIPAMENTO DE SWITCHING	01	2021/09/27	493,00				493,00	25.00	25.00	41,08	41,08	451,92			
101	01	12	4351127	54126	DISCO RIGIDO P/NAS	01	2021/11/24	278,90				278,90	25.00	25.00	11,62	11,62	267,28			
					TOTAL PARA A CONTA [43.5.1] :			87.675,12				87.675,12			16.983,28	16.983,28	70.691,84			
					TOTAL (ACUMULADO) :			87.675,12				87.675,12			16.983,28	16.983,28	70.691,84			

Tipos de Aquisição

	Tipo	Descrição	Movimento	Inactivo ?
>	01	Aquisição a titulo oneroso em estado novo	S002 Compra	Não
	02	Aquisição a titulo onoroso em estado de uso	S002 Compra	Não
	03	Cessão onerosa	S003 Cessão	Não
	04	Produção em oficinas próprias	S001 Internas	Não
	05	Reinventariação	S009 Outras	Não
	06	Regularização	S009 Outras	Não
	07	Locação	S007 Locação Financeira	Não
	08	Doação	S005 Doação, Herança, legado ou perdido a favor do estado	Não
	09	Outros	S009 Outras	Não
	10	Testamento	S005 Doação, Herança, legado ou perdido a favor do estado	Não
	100	Cessão Gratuita	S003 Cessão	Não
	101	Prestação de Serviços Faseada	S099 TRANSFERÊNCIA DE IMOBILIZADO EM CURSO	Não
	11	Testamento e Compra	S005 Doação, Herança, legado ou perdido a favor do estado	Não
	12	Áreas Cedidas por Operações de Loteamento	S009 Outras	Não
	13	Expropriação Amigável	S010 Expropriação	Não
	14	Escritura de Reversão	S012 Devolução ou Reversão	Não
	15	Escritura de Cedência	S009 Outras	Não
	16	Escritura de Constituição de Direito de Superficie	S002 Compra	Não
	91	Escritura de Compra	S002 Compra	Não
	92	Hasta Pública	S002 Compra	Não
	93	Escritura de permuta	S009 Outras	Não
	94	Escritura de concessão	S002 Compra	Não
	95	Construção	S099 TRANSFERÊNCIA DE IMOBILIZADO EM CURSO	Não
	96	Escritura de doação	S005 Doação, Herança, legado ou perdido a favor do estado	Não
	97	Desafectação	S009 Outras	Não
	98	Expropriação Judicial	S010 Expropriação	Não
	99	Escritura de Dação	S006 Dação em pagamento	Não

IDENTIFICAÇÃO DO BEM						AQUISIÇÃO			ATIVO BRUTO	VARIAÇÃO PATRIMONIAL			Valor Patrimonial Actualizado	REINTEGRAÇÕES E AMORTIZAÇÕES				Valor Patrimonial Liquido	ALIENAÇÕES/ABATES/TRANSFER. (Valor Bruto do Abate)		
Cl.	Tipo	Bem	CC	Nr.Inv.	Descrição	Nat	Tipo	Data	(Valor Aquisição)	T.	Data	Valor		Tx. I	Tx A.	Do Periodo	Acumuladados		T.	Valor	Data
103	02	06	4352111	50724	DESTRUIDORA PAPEL	01		2021/01/28	208,01				208,01	12.50	12.50	26,04	26,04	181,97			
103	02	05	4352110	50753	SELO BRANCO	01		2021/02/12	1.491,60				1.491,60	12.50	12.50	170,94	170,94	1.320,66			
103	02	06	4352111	50941	DESTRUIDORA PAPEL	01		2021/04/19	76,71				76,71	12.50	12.50	7,20	7,20	69,51			
103	02	06	4352111	50942	DESTRUIDORA PAPEL	01		2021/04/19	76,71				76,71	12.50	12.50	7,20	7,20	69,51			
103	03	02	4352203	50948	GUILHOTINA DE ROLETE	01		2021/04/14	770,65				770,65	20.00	20.00	115,56	115,56	655,09			
103	03	02	4352111	50949	PLASTIFICADORA A3	01		2021/04/14	205,32				205,32	12.50	12.50	19,26	19,26	186,06			
103	03	02	4352111	50981	ENVELOPADORA	01		2021/05/31	4.326,47				4.326,47	12.50	12.50	360,56	360,56	3.965,91			
103	02	06	4352111	51058	DESTRUIDORA PAPEL	01		2021/06/09	584,10				584,10	12.50	12.50	42,56	42,56	541,54			
103	02	06	4352111	51062	DESTRUIDORA	01		2021/06/17	675,01				675,01	12.50	12.50	49,21	49,21	625,80			
103	02	06	4352111	51186	DESTRUIDORA PAPEL Nº SÉRIE B630069595	01		2021/07/06	746,61				746,61	12.50	12.50	46,68	46,68	699,93			
103	03	02	4352203	54143	GUILHOTINA/CISALHA PAPEL A4	01		2021/12/14	103,65				103,65	20.00	20.00	1,73	1,73	101,92			
103	03	02	4352203	54144	GUILHOTINA/CISALHA PAPEL A3	01		2021/12/14	155,90				155,90	20.00	20.00	2,60	2,60	153,30			
103	02	06	4352111	54154	DESTRUIDORA PAPEL	01		2021/12/21	199,95				199,95	12.50	12.50	2,08	2,08	197,87			
					TOTAL PARA A CONTA [43.5.2] :				9.620,69				9.620,69			851,62	851,62	8.769,07			
					TOTAL (ACUMULADO) :				9.620,69				9.620,69			851,62	851,62	8.769,07			

Tipos de Aquisição

	Tipo	Descrição	Movimento	Inactivo ?
›	01	Aquisição a titulo oneroso em estado novo	S002 Compra	Não
	02	Aquisição a titulo onoroso em estado de uso	S002 Compra	Não
	03	Cessão onerosa	S003 Cessão	Não
	04	Produção em oficinas próprias	S001 Internas	Não
	05	Reinventariação	S009 Outras	Não
	06	Regularização	S009 Outras	Não
	07	Locação	S007 Locação Financeira	Não
	08	Doação	S005 Doação, Herança, legado ou perdido a favor do estado	Não
	09	Outros	S009 Outras	Não
	10	Testamento	S005 Doação, Herança, legado ou perdido a favor do estado	Não
	100	Cessão Gratuita	S003 Cessão	Não
	101	Prestação de Serviços Faseada	S099 TRANSFERÊNCIA DE IMOBILIZADO EM CURSO	Não
	11	Testamento e Compra	S005 Doação, Herança, legado ou perdido a favor do estado	Não
	12	Áreas Cedidas por Operações de Loteamento	S009 Outras	Não
	13	Expropriação Amigável	S010 Expropriação	Não
	14	Escritura de Reversão	S012 Devolução ou Reversão	Não
	15	Escritura de Cedência	S009 Outras	Não
	16	Escritura de Constituição de Direito de Superficie	S002 Compra	Não
	91	Escritura de Compra	S002 Compra	Não
	92	Hasta Pública	S002 Compra	Não
	93	Escritura de permuta	S009 Outras	Não
	94	Escritura de concessão	S002 Compra	Não
	95	Construção	S099 TRANSFERÊNCIA DE IMOBILIZADO EM CURSO	Não
	96	Escritura de doação	S005 Doação, Herança, legado ou perdido a favor do estado	Não
	97	Desafectação	S009 Outras	Não
	98	Expropriação Judicial	S010 Expropriação	Não
	99	Escritura de Dação	S006 Dação em pagamento	Não

IDENTIFICAÇÃO DO BEM						AQUISIÇÃO		ATIVO BRUTO	VARIAÇÃO PATRIMONIAL			Valor Patrimonial Actualizado	REINTEGRAÇÕES E AMORTIZAÇÕES				Valor Patrimonial Liquido	ALIENAÇÕES/ABATES/TRANSFER. (Valor Bruto do Abate)		
Cl.	Tipo	Bem	CC	Nr.Inv.	Descrição	Nat	Tipo Data	(Valor Aquisição)	T.	Data	Valor		Tx. I	Tx A.	Do Periodo	Acumuladados		T.	Valor	Data
103	01	01	435301	50880	ARMÁRIO PORTA CORRER CHAPA	01	2021/03/30	127,32				127,32	12.50	12.50	13,30	13,30	114,02			
103	01	01	435301	50881	ARMÁRIO PORTA CORRER CHAPA	01	2021/03/30	127,22				127,22	12.50	12.50	13,27	13,27	113,95			
103	01	01	435301	50882	ARMÁRIO PORTA CORRER CHAPA	01	2021/03/30	127,22				127,22	12.50	12.50	13,27	13,27	113,95			
103	01	01	435301	50883	ARMÁRIO PORTA CORRER CHAPA	01	2021/03/30	127,20				127,20	12.50	12.50	13,25	13,25	113,95			
103	01	04	435304	50884	BLOCO 3 GAVETAS BRANCO	01	2021/03/30	121,66				121,66	12.50	12.50	12,70	12,70	108,96			
103	01	04	435304	50885	BLOCO 3 GAVETAS BRANCO	01	2021/03/30	121,66				121,66	12.50	12.50	12,70	12,70	108,96			
103	01	04	435304	50886	BLOCO 3 GAVETAS BRANCO	01	2021/03/30	121,66				121,66	12.50	12.50	12,70	12,70	108,96			
103	01	04	435304	50887	BLOCO 3 GAVETAS BRANCO	01	2021/03/30	121,64				121,64	12.50	12.50	12,70	12,70	108,94			
103	01	05	435305	50888	CAD ONE C/B C/R ASSENTO AJUST. APOIO CAB.	01	2021/03/30	225,60				225,60	12.50	12.50	23,50	23,50	202,10			
103	01	05	435305	50889	CAD XT34 C/B C/R COSTA ALTA ESTOFADA	01	2021/03/30	168,03				168,03	12.50	12.50	17,50	17,50	150,53			
103	01	05	435305	50890	CAD XT34 C/B C/R COSTA ALTA ESTOFADA	01	2021/03/30	168,03				168,03	12.50	12.50	17,50	17,50	150,53			
103	01	05	435305	50891	CAD XT34 C/B C/R COSTA ALTA ESTOFADA	01	2021/03/30	168,03				168,03	12.50	12.50	17,50	17,50	150,53			
103	01	05	435305	50892	CAD XT34 C/B C/R COSTA ALTA ESTOFADA	01	2021/03/30	168,01				168,01	12.50	12.50	17,50	17,50	150,51			
103	01	08	435310	50893	MESA REUNIÃO RETANGULAR	01	2021/03/30	284,73				284,73	12.50	12.50	29,70	29,70	255,03			
103	01	09	435312	50894	SECRETÁRIA	01	2021/03/30	183,02				183,02	12.50	12.50	19,10	19,10	163,92			
103	01	09	435312	50895	SECRETÁRIA	01	2021/03/30	183,02				183,02	12.50	12.50	19,10	19,10	163,92			
103	01	09	435312	50896	SECRETÁRIA	01	2021/03/30	183,02				183,02	12.50	12.50	19,10	19,10	163,92			
103	01	09	435312	50897	SECRETÁRIA	01	2021/03/30	183,00				183,00	12.50	12.50	19,10	19,10	163,90			
103	01	05	435305	50899	CADEIRA C/4 PÉS EM PELE SINTETICA PRETA	01	2021/04/28	37,76				37,76	12.50	12.50	3,51	3,51	34,25			
103	01	05	435305	50900	CADEIRA C/4 PÉS EM PELE SINTETICA PRETA	01	2021/04/28	37,76				37,76	12.50	12.50	3,51	3,51	34,25			
103	01	05	435305	50901	CADEIRA C/4 PÉS EM PELE SINTETICA PRETA	01	2021/04/28	37,76				37,76	12.50	12.50	3,51	3,51	34,25			
103	01	05	435305	50902	CADEIRA C/4 PÉS EM PELE SINTETICA PRETA	01	2021/04/28	37,76				37,76	12.50	12.50	3,51	3,51	34,25			
103	01	08	435310	50903	MESA REUNIÕES REDONDA C/PÉ CENTRAL PRETO TAMPO/MELAMINA CEREJIRA	01	2021/04/28	165,20				165,20	12.50	12.50	15,48	15,48	149,72			
103	01	02	435302	50904	BANCO TAMBORETE	01	2021/04/27	141,60				141,60	12.50	12.50	13,28	13,28	128,32			
103	01	02	435302	50905	BANCO TAMBORETE	01	2021/04/27	141,60				141,60	12.50	12.50	13,28	13,28	128,32			
103	01	02	435302	50906	BANCO TAMBORETE	01	2021/04/27	141,60				141,60	12.50	12.50	13,28	13,28	128,32			
107	01	04	435305	50907	CADEIRA GIRATORIA C/APOIO CAB. C/B C/R	01	2021/04/06	366,27				366,27	12.50	12.50	34,37	34,37	331,90			
107	01	04	435305	50908	CADEIRA GIRATORIA C/APOIO CAB. C/B C/R	01	2021/04/06	366,27				366,27	12.50	12.50	34,37	34,37	331,90			
107	01	09	435310	50909	MESA	01	2021/04/06	80,13				80,13	12.50	12.50	7,49	7,49	72,64			
107	01	04	435305	50923	CADEIRA GRAFITE C/APOIO LOMB.S/APOIO CAB.	01	2021/04/08	254,88				254,88	12.50	12.50	23,90	23,90	230,98			
103	01	04	435304	50933	BLOCO ROD. C/TAMPO FAIA/PRETO	01	2021/04/19	128,15				128,15	12.50	12.50	12,01	12,01	116,14			
103	01	04	435304	50934	BLOCO ROD. C/TAMPO FAIA/PRETO	01	2021/04/19	128,15				128,15	12.50	12.50	12,01	12,01	116,14			
103	01	05	435305	50935	CADEIRA ROD. ASS.TEC.COS RED C/B	01	2021/04/19	148,68				148,68	12.50	12.50	13,95	13,95	134,73			
103	01	05	435305	50936	CADEIRA ROD. ASS.TEC.COS RED C/B	01	2021/04/19	148,68				148,68	12.50	12.50	13,95	13,95	134,73			
103	01	05	435305	50937	CADEIRA ROD. ASS.TEC.COS RED C/B	01	2021/04/19	148,68				148,68	12.50	12.50	13,95	13,95	134,73			
103	01	05	435305	50938	CADEIRA ROD. ASS.TEC.COS RED C/B	01	2021/04/19	148,68				148,68	12.50	12.50	13,95	13,95	134,73			
103	01	05	435305	50939	CADEIRA ROD. ASS.TEC.COS RED C/B	01	2021/04/19	148,68				148,68	12.50	12.50	13,95	13,95	134,73			
103	01	05	435305	50940	CADEIRA ROD. ASS.TEC.COS RED C/B	01	2021/04/19	148,68				148,68	12.50	12.50	13,95	13,95	134,73			
103	01	04	435304	50943	BLOCO RODADO C/3 GAVETAS ESTR.PRETA E C/TAMPO MELAMINA FAIA	01	2021/04/14	135,70				135,70	12.50	12.50	12,69	12,69	123,01			
103	01	04	435304	50944	BLOCO RODADO C/3 GAVETAS ESTR.PRETA E C/TAMPO MELAMINA FAIA	01	2021/04/14	135,70				135,70	12.50	12.50	12,69	12,69	123,01			
103	01	04	435304	50945	BLOCO RODADO C/3 GAVETAS ESTR.PRETA E C/TAMPO MELAMINA FAIA	01	2021/04/14	135,70				135,70	12.50	12.50	12,69	12,69	123,01			
103	01	04	435304	50946	BLOCO RODADO C/3 GAVETAS ESTR.PRETA E C/TAMPO MELAMINA FAIA	01	2021/04/14	135,70				135,70	12.50	12.50	12,69	12,69	123,01			
103	01	04	435304	50947	BLOCO RODADO C/3 GAVETAS ESTR.PRETA E C/TAMPO MELAMINA FAIA	01	2021/04/14	135,70				135,70	12.50	12.50	12,69	12,69	123,01			
103	01	01	435301	50957	ARMARIO PORTA DE CORRER MELAM.C/FECHO C/TAMPO	01	2021/04/08	316,12				316,12	12.50	12.50	29,61	29,61	286,51			
103	01	04	435304	50958	BLOCO RODADO 3 GAVET.	01	2021/04/08	158,47				158,47	12.50	12.50	14,85	14,85	143,62			
103	01	05	435305	50959	CADEIRA EXECUTIVO PRETA	01	2021/04/08	290,00				290,00	12.50	12.50	27,18	27,18	262,82			
103	01	07	435312	50960	SECRETARIA TRIANGULO C/PAINEL	01	2021/04/08	107,92				107,92	12.50	12.50	10,08	10,08	97,84			
103	01	08	435310	50961	MESA DE REUNIÕES REDONDA	01	2021/04/08	210,82				210,82	12.50	12.50	19,80	19,80	191,02			
103	01	09	435312	50962	SECRETARIA C/PAINEL PRETO	01	2021/04/08	181,33				181,33	12.50	12.50	17,01	17,01	164,32			
103	01	09	435312	50963	SECRETARIA C/PAINEL PRETO	01	2021/04/08	127,43				127,43	12.50	12.50	11,97	11,97	115,46			
117	01	03	435304	50967	BLOCO RODADO MET CINZ C\ 3 GAVETAS	05	2021/05/30						12.50							
117	01	03	435304	50968	BLOCO RODADO MET CINZ C\ 3 GAVETAS	05	2021/05/30						12.50							
117	01	03	435312	50969	SECRETÁRIA MET C/TAMPO MAD BEGE	05	2021/05/30						12.50							
103	01	05	435305	50982	CADEIRA GIRATORIA C/APOIO CAB. C/B C/R	01	2021/05/17	343,38				343,38	12.50	12.50	28,64	28,64	314,74			
103	01	05	435305	50983	CADEIRA GIRATORIA C/APOIO CAB. C/B C/R	01	2021/05/17	343,38				343,38	12.50	12.50	28,64	28,64	314,74			
103	01	05	435305	50984	CADEIRA GIRATORIA C/APOIO CAB. C/B C/R	01	2021/05/17	343,38				343,38	12.50	12.50	28,64	28,64	314,74			
			435312	51053	SECRETÁRIA COMPUTADOR MAD FAIA ESTRUTURA MET CASTANHA	05	2021/05/30						12.50							
			435301	51054	ARMÁRIO MET CINZ C\ 2 PORTAS E 6 PRATELEIRAS INTERIOR	05	2021/05/30						12.50							
			435305	51055	CAD TEC PRETO S\B	05	2021/05/30													
			435305	51056	CAD TEC PRETO S\B	05	2021/05/30						12.50							
103	01	09	435312	51063	SECRETARIA ESTRUT.PRETA TAMPO MELAMINA PEREIRA	01	2021/06/30	253,70				253,70	12.50	12.50	18,48	18,48	235,22			
103	01	09	435312	51064	SECRETÁRIA ESTRUT.METAL. ANTRACITE TAMPO MELANINA PEREIRA	01	2021/06/30	159,30				159,30	12.50	12.50	11,62	11,62	147,68			

TOTAL PARA A CONTA [43.5.3] :	9.380,77		9.380,77	890,67	890,67	8.490,10		
TOTAL (ACUMULADO) :	9.380,77		9.380,77	890,67	890,67	8.490,10		

IDENTIFICAÇÃO DO BEM						AQUISIÇÃO		ATIVO BRUTO	VARIAÇÃO PATRIMONIAL			Valor Patrimonial Actualizado	REINTEGRAÇÕES E AMORTIZAÇÕES				Valor Patrimonial Liquido	ALIENAÇÕES/ABATES/TRANSFER. (Valor Bruto do Abate)		
Cl.	Tipo	Bem	CC	Nr.Inv.	Descrição	Nat	Tipo Data	(Valor Aquisição)	T.	Data	Valor		Tx. I	Tx A.	Do Periodo	Acumuladados		T.	Valor	Data
103	01	09	435312	51065	SECRETÁRIA ESTRUT.METAL. ANTRACITE TAMPO MELANINA PEREIRA	01	2021/06/30	159,30				159,30	12.50	12.50	11,62	11,62	147,68			
103	01	09	435312	51066	SECRETÁRIA ESTRUT.METAL. ANTRACITE TAMPO MELANINA PEREIRA	01	2021/06/30	159,30				159,30	12.50	12.50	11,62	11,62	147,68			
103	01	09	435312	51067	SECRETÁRIA ESTRUT.METAL. ANTRACITE TAMPO MELANINA PEREIRA	01	2021/06/30	159,30				159,30	12.50	12.50	11,62	11,62	147,68			
103	01	01	435301	51142	ARMÁRIO ALTO MELAMINA CARV. C/PORTA BATER 95X40X195	01	2021/06/15	306,00				306,00	12.50	12.50	22,33	22,33	283,67			
103	01	01	435301	51143	ARMÁRIO ALTO PORTA ESTEIRA C/ESTR. PORTAS BRANCO 120X40X195	01	2021/06/15	346,58				346,58	12.50	12.50	25,27	25,27	321,31			
103	01	01	435301	51144	ARMÁRIO ALTO PORTA ESTEIRA C/ESTR. PORTAS BRANCO 120X40X195	01	2021/06/15	346,58				346,58	12.50	12.50	25,27	25,27	321,31			
103	01	01	435301	51145	ARMÁRIO BAIXO PORTA ESTEIRA CINZ 80X40X80	01	2021/06/15	190,27				190,27	12.50	12.50	13,86	13,86	176,41			
103	01	01	435301	51146	ARMÁRIO BAIXO PORTA ESTEIRA CINZ 80X40X80	01	2021/06/15	190,27				190,27	12.50	12.50	13,86	13,86	176,41			
103	01	01	435301	51147	ARMÁRIO BAIXO PORTA ESTEIRA CINZ 80X40X80	01	2021/06/15	190,27				190,27	12.50	12.50	13,86	13,86	176,41			
103	01	01	435301	51148	ARMÁRIO BAIXO PORTA ESTEIRA CINZ 80X40X80	01	2021/06/15	190,27				190,27	12.50	12.50	13,86	13,86	176,41			
103	01	01	435301	51149	ARMÁRIO EST. PRETA PORTA BATER CHAPA 95X40X80	01	2021/06/15	183,73				183,73	12.50	12.50	13,37	13,37	170,36			
103	01	01	435301	51150	ARMÁRIO EST. PRETA PORTA BATER CHAPA 95X40X80	01	2021/06/15	183,73				183,73	12.50	12.50	13,37	13,37	170,36			
103	01	01	435301	51151	ARMÁRIO EST. PRETA PORTA BATER CHAPA 95X40X80	01	2021/06/15	183,73				183,73	12.50	12.50	13,37	13,37	170,36			
103	01	01	435301	51152	ARMÁRIO EST. PRETA PORTA BATER CHAPA 95X40X80	01	2021/06/15	183,73				183,73	12.50	12.50	13,37	13,37	170,36			
103	01	01	435301	51153	ARMÁRIO EST. PRETA PORTA BATER CHAPA 95X40X80	01	2021/06/15	183,73				183,73	12.50	12.50	13,37	13,37	170,36			
103	01	04	435304	51154	BLOCO 3 GAVETAS EST. PRETA TAMPO MELAMINA CARVALHO	01	2021/06/15	131,94				131,94	12.50	12.50	9,59	9,59	122,35			
103	01	04	435304	51155	BLOCO 3 GAVETAS EST. PRETA TAMPO MELAMINA CARVALHO	01	2021/06/15	131,94				131,94	12.50	12.50	9,59	9,59	122,35			
103	01	04	435304	51156	BLOCO 3 GAVETAS EST. PRETA TAMPO MELAMINA CARVALHO	01	2021/06/15	131,94				131,94	12.50	12.50	9,59	9,59	122,35			
103	01	04	435304	51157	BLOCO 3 GAVETAS EST. PRETA TAMPO MELAMINA CARVALHO	01	2021/06/15	131,94				131,94	12.50	12.50	9,59	9,59	122,35			
103	01	04	435304	51158	BLOCO 3 GAVETAS EST. PRETA TAMPO MELAMINA CARVALHO	01	2021/06/15	131,94				131,94	12.50	12.50	9,59	9,59	122,35			
103	01	04	435304	51159	BLOCO 3 GAVETAS EST. PRETA TAMPO MELAMINA CARVALHO	01	2021/06/15	131,94				131,94	12.50	12.50	9,59	9,59	122,35			
103	01	04	435304	51160	BLOCO 3 GAVETAS EST. PRETA TAMPO MELAMINA CARVALHO	01	2021/06/15	131,94				131,94	12.50	12.50	9,59	9,59	122,35			
103	01	04	435304	51161	BLOCO 3 GAVETAS EST. PRETA TAMPO MELAMINA CARVALHO	01	2021/06/15	131,94				131,94	12.50	12.50	9,59	9,59	122,35			
103	01	09	435312	51162	SECRETÁRIA 160X80 C/BLOCO ARMARIO 120X45X60	01	2021/06/15	548,55				548,55	12.50	12.50	39,97	39,97	508,58			
103	01	09	435312	51163	SECRETÁRIA 140X80 C/BLOCO ARMARIO 120X45X60	01	2021/06/15	531,96				531,96	12.50	12.50	38,78	38,78	493,18			
103	01	09	435312	51164	SECRETÁRIA 140X80 C/BLOCO ARMARIO 120X45X60	01	2021/06/15	531,96				531,96	12.50	12.50	38,78	38,78	493,18			
103	01	09	435312	51165	SECRETÁRIA EST. CINZ TAMPO MELANINA CARV. 140X60X74	01	2021/06/15	150,63				150,63	12.50	12.50	10,99	10,99	139,64			
103	01	09	435312	51166	SECRETÁRIA EST. CINZ TAMPO MELANINA CARV. 140X60X74	01	2021/06/15	150,63				150,63	12.50	12.50	10,99	10,99	139,64			
103	01	09	435312	51167	SECRETÁRIA EST. CINZ TAMPO MELANINA CARV. 140X60X74	01	2021/06/15	150,63				150,63	12.50	12.50	10,99	10,99	139,64			
103	01	09	435312	51168	SECRETÁRIA EST. CINZ TAMPO MELANINA CARV. 140X60X74	01	2021/06/15	150,63				150,63	12.50	12.50	10,99	10,99	139,64			
103	01	09	435312	51169	SECRETÁRIA EST. PRETA TAMPO MELANINA CARV. 140X80X74	01	2021/06/15	165,91				165,91	12.50	12.50	12,11	12,11	153,80			
103	01	09	435312	51170	SECRETÁRIA EST. PRETA TAMPO MELANINA CARV. 140X80X74	01	2021/06/15	165,91				165,91	12.50	12.50	12,11	12,11	153,80			
103	01	09	435312	51171	SECRETÁRIA EST. PRETA TAMPO MELANINA CARV. 140X80X74	01	2021/06/15	165,91				165,91	12.50	12.50	12,11	12,11	153,80			
103	01	09	435312	51172	SECRETÁRIA EST. PRETA TAMPO MELANINA CARV. 140X80X74	01	2021/06/15	165,91				165,91	12.50	12.50	12,11	12,11	153,80			
103	01	09	435312	51173	SECRETÁRIA EST. PRETA TAMPO MELANINA CARV. 140X80X74	01	2021/06/15	165,91				165,91	12.50	12.50	12,11	12,11	153,80			
103	01	09	435312	51174	SECRETÁRIA EST. PRETA TAMPO MELANINA CARV. 140X80X74	01	2021/06/15	165,91				165,91	12.50	12.50	12,11	12,11	153,80			
103	01	09	435312	51175	SECRETÁRIA EST. PRETA TAMPO MELANINA CARV. 140X80X74	01	2021/06/15	165,91				165,91	12.50	12.50	12,11	12,11	153,80			
103	01	09	435312	51176	SECRETÁRIA EST. PRETA TAMPO MELANINA CARV. 140X80X74	01	2021/06/15	165,91				165,91	12.50	12.50	12,11	12,11	153,80			
103	01	09	435312	51177	SECRETÁRIA EST. PRETA TAMPO MELANINA CARV. 180X80X74	01	2021/06/15	183,37				183,37	12.50	12.50	13,37	13,37	170,00			
106	01	01	435301	51188	ARMÁRIO MELAMINA C/PORTA PERSIANA	01	2021/07/06	306,80				306,80	12.50	12.50	19,20	19,20	287,60			
103	01	03	435303	51269	BIOMBO VIDRO C/2PES	01	2021/07/19	336,37				336,37	12.50	12.50	21,00	21,00	315,37			
					TOTAL PARA A CONTA [43.5.3] :			17.961,89				17.961,89			1.509,35	1.509,35	16.452,54			
					TOTAL (ACUMULADO) :			17.961,89				17.961,89			1.509,35	1.509,35	16.452,54			

IDENTIFICAÇÃO DO BEM						AQUISIÇÃO			ATIVO BRUTO	VARIAÇÃO PATRIMONIAL			Valor Patrimonial Actualizado	REINTEGRAÇÕES E AMORTIZAÇÕES				Valor Patrimonial Liquido	ALIENAÇÕES/ABATES/TRANSFER. (Valor Bruto do Abate)		
Cl.	Tipo	Bem	CC	Nr.Inv.	Descrição	Nat	Tipo	Data	(Valor Aquisição)	T.	Data	Valor		Tx. I	Tx A.	Do Periodo	Acumuladados		T.	Valor	Data
103	01	05	435305	51270	CADEIRA COSTA ALTA REDE PELE SINTÉTICA PRETA C/BRAÇOS	01		2021/07/20	266,80				266,80	12.50	12.50	16,68	16,68	250,12			
			435305	51276	CAD C\B C\R	05		2021/07/26						12.50							
103	01	05	435305	54078	CADEIRA COSTA ALTA REDE C/B C/R	01		2021/10/04	169,00				169,00	12.50	12.50	5,28	5,28	163,72			
103	01	05	435305	54079	CADEIRA COSTA ALTA REDE C/B C/R	01		2021/10/04	169,00				169,00	12.50	12.50	5,28	5,28	163,72			
103	01	05	435305	54080	CADEIRA COSTA ALTA REDE C/B C/R	01		2021/10/04	169,00				169,00	12.50	12.50	5,28	5,28	163,72			
103	01	05	435305	54081	CADEIRA COSTA ALTA REDE C/B C/R	01		2021/10/08	162,40				162,40	12.50	12.50	5,07	5,07	157,33			
103	01	05	435305	54082	CADEIRA COSTA ALTA REDE C/B C/R	01		2021/10/08	162,40				162,40	12.50	12.50	5,07	5,07	157,33			
103	01	05	435305	54083	CADEIRA COSTA ALTA REDE C/B C/R	01		2021/10/08	162,40				162,40	12.50	12.50	5,07	5,07	157,33			
103	01	05	435305	54084	CADEIRA COSTA ALTA REDE C/B C/R	01		2021/10/08	162,40				162,40	12.50	12.50	5,07	5,07	157,33			
103	01	05	435305	54085	CADEIRA COSTA ALTA REDE C/B C/R	01		2021/10/08	162,40				162,40	12.50	12.50	5,07	5,07	157,33			
103	01	05	435305	54086	CADEIRA COSTA ALTA REDE C/B C/R	01		2021/10/08	162,40				162,40	12.50	12.50	5,07	5,07	157,33			
103	01	05	435305	54087	CADEIRA COSTA ALTA REDE C/B C/R	01		2021/10/08	162,40				162,40	12.50	12.50	5,07	5,07	157,33			
103	01	09	435312	54137	SECRETÁRIA	01		2021/12/09	125,28				125,28	12.50	12.50	1,31	1,31	123,97			
103	01	04	435304	54138	BLOCO RODADO C/3 GAVETAS BRANCO	01		2021/12/09	144,34				144,34	12.50	12.50	1,50	1,50	142,84			
103	01	04	435304	54139	BLOCO RODADO C/3 GAVETAS BRANCO	01		2021/12/09	144,34				144,34	12.50	12.50	1,50	1,50	142,84			
103	01	08	435310	54140	MESA TAMPO MELAMINA BRANCO	01		2021/12/09	90,75				90,75	12.50	12.50	0,95	0,95	89,80			
103	01	05	435305	54141	CADEIRA COSTAS EM REDE C/B C/R	01		2021/12/10	272,83				272,83	12.50	12.50	2,84	2,84	269,99			
103	01	05	435305	54142	CADEIRA COSTAS EM REDE C/B C/R	01		2021/12/10	272,83				272,83	12.50	12.50	2,84	2,84	269,99			
103	01	05	435305	54146	CADEIRA C/B C/R EST. PRETA	01		2021/12/16	278,40				278,40	12.50	12.50	2,90	2,90	275,50			
					TOTAL PARA A CONTA [43.5.3] :				21.201,26				21.201,26			1.591,20	1.591,20	19.610,06			
					TOTAL (ACUMULADO) :				21.201,26				21.201,26			1.591,20	1.591,20	19.610,06			

Tipos de Aquisição

	Tipo	Descrição	Movimento	Inactivo ?
›	01	Aquisição a titulo oneroso em estado novo	S002 Compra	Não
	02	Aquisição a titulo onoroso em estado de uso	S002 Compra	Não
	03	Cessão onerosa	S003 Cessão	Não
	04	Produção em oficinas próprias	S001 Internas	Não
	05	Reinventariação	S009 Outras	Não
	06	Regularização	S009 Outras	Não
	07	Locação	S007 Locação Financeira	Não
	08	Doação	S005 Doação, Herança, legado ou perdido a favor do estado	Não
	09	Outros	S009 Outras	Não
	10	Testamento	S005 Doação, Herança, legado ou perdido a favor do estado	Não
	100	Cessão Gratuita	S003 Cessão	Não
	101	Prestação de Serviços Faseada	S099 TRANSFERÊNCIA DE IMOBILIZADO EM CURSO	Não
	11	Testamento e Compra	S005 Doação, Herança, legado ou perdido a favor do estado	Não
	12	Áreas Cedidas por Operações de Loteamento	S009 Outras	Não
	13	Expropriação Amigável	S010 Expropriação	Não
	14	Escritura de Reversão	S012 Devolução ou Reversão	Não
	15	Escritura de Cedência	S009 Outras	Não
	16	Escritura de Constituição de Direito de Superficie	S002 Compra	Não
	91	Escritura de Compra	S002 Compra	Não
	92	Hasta Pública	S002 Compra	Não
	93	Escritura de permuta	S009 Outras	Não
	94	Escritura de concessão	S002 Compra	Não
	95	Construção	S099 TRANSFERÊNCIA DE IMOBILIZADO EM CURSO	Não
	96	Escritura de doação	S005 Doação, Herança, legado ou perdido a favor do estado	Não
	97	Desafectação	S009 Outras	Não
	98	Expropriação Judicial	S010 Expropriação	Não
	99	Escritura de Dação	S006 Dação em pagamento	Não

Outros Ativos Fixos Tangíveis

IDENTIFICAÇÃO DO BEM						AQUISIÇÃO			ATIVO BRUTO	VARIAÇÃO PATRIMONIAL			Valor Patrimonial Actualizado	REINTEGRAÇÕES E AMORTIZAÇÕES				Valor Patrimonial Liquido	ALIENAÇÕES/ABATES/TRANSFER. (Valor Bruto do Abate)		
Cl.	Tipo	Bem	CC	Nr.Inv.	Descrição	Nat	Tipo	Data	(Valor Aquisição)	T.	Data	Valor		Tx. I	Tx A.	Do Periodo	Acumuladados		T.	Valor	Data
106	03	01	43712	50865	BATERIA ULTRA LITHIUM 1200	01		2021/02/11	2.078,99				2.078,99	20.00	20.00	381,15	381,15	1.697,84			
106	03	01	4334409	50870	BATERIA ULTRA	01		2021/03/29	2.079,00				2.079,00	12.50	12.50	216,60	216,60	1.862,40			
106	03	01	4334409	50871	BATERIA ULTRA	01		2021/03/29	2.078,99				2.078,99	12.50	12.50	216,60	216,60	1.862,39			
106	03	01	4334409	50872	BATERIA ULTRA	01		2021/03/29	2.078,99				2.078,99	12.50	12.50	216,60	216,60	1.862,39			
111	01	01	43712	50955	APARAFUSADORA GSR	01		2021/04/14	403,56				403,56	20.00	20.00	60,57	60,57	342,99			
111	01	01	43712	50956	MARTELO PERFURADOR	01		2021/04/14	197,06				197,06	20.00	20.00	29,53	29,53	167,53			
111	01	01	43712	51000	APARAFUSADORA (KIT)	01		2021/05/26	468,97				468,97	20.00	20.00	62,56	62,56	406,41			
111	01	01	43712	51001	BERBEQUIM	01		2021/05/26	425,54				425,54	20.00	20.00	56,72	56,72	368,82			
111	01	01	43712	51102	ESCOPRO TEX	01		2021/06/09	203,95				203,95	20.00	20.00	23,80	23,80	180,15			
111	01	01	43712	51103	MARTELO RTEX25	01		2021/06/09	2.242,00				2.242,00	20.00	20.00	261,59	261,59	1.980,41			
111	01	01	43712	51112	APARAFUSADORA HILTI	01		2021/06/21	481,17				481,17	20.00	20.00	56,14	56,14	425,03			
111	01	01	43712	51113	REBARBADORA	01		2021/06/21	295,07				295,07	20.00	20.00	34,44	34,44	260,63			
111	01	01	43712	51114	MARTELO HILTI	01		2021/06/21	1.626,81				1.626,81	20.00	20.00	189,77	189,77	1.437,04			
111	04	01	43712	51115	PROLONGADOR COROA	01		2021/06/21	327,86				327,86	20.00	20.00	38,22	38,22	289,64			
111	04	01	43712	51116	CINZEL PLANO	01		2021/06/21	63,19				63,19	20.00	20.00	7,35	7,35	55,84			
111	04	01	43712	51117	CINZEL PLANO	01		2021/06/21	63,19				63,19	20.00	20.00	7,35	7,35	55,84			
111	04	01	43712	51118	CINZEL PLANO	01		2021/06/21	63,19				63,19	20.00	20.00	7,35	7,35	55,84			
111	04	01	43712	51119	CINZEL PLANO	01		2021/06/21	63,19				63,19	20.00	20.00	7,35	7,35	55,84			
111	04	01	43712	51120	CINZEL PLANO	01		2021/06/21	63,21				63,21	20.00	20.00	7,35	7,35	55,86			
111	04	01	43712	51121	ENCABADOURO	01		2021/06/21	65,09				65,09	20.00	20.00	7,59	7,59	57,50			
111	04	01	43712	51122	ENCABADOURO	01		2021/06/21	65,09				65,09	20.00	20.00	7,59	7,59	57,50			
111	04	01	43712	51123	ENCABADOURO	01		2021/06/21	65,11				65,11	20.00	20.00	7,61	7,61	57,50			
111	04	01	43712	51124	COROA B1	01		2021/06/21	195,93				195,93	20.00	20.00	22,89	22,89	173,04			
111	04	01	43712	51125	COROA B1	01		2021/06/21	195,93				195,93	20.00	20.00	22,89	22,89	173,04			
111	04	01	43712	51126	COROA B1	01		2021/06/21	195,95				195,95	20.00	20.00	22,89	22,89	173,06			
111	04	01	43712	51127	COROA B1	01		2021/06/21	210,22				210,22	20.00	20.00	24,50	24,50	185,72			
111	04	01	43712	51128	COROA B1	01		2021/06/21	210,22				210,22	20.00	20.00	24,50	24,50	185,72			
111	04	01	43712	51129	COROA B1	01		2021/06/21	210,22				210,22	20.00	20.00	24,50	24,50	185,72			
111	04	01	43712	51130	COROA B1	01		2021/06/21	210,22				210,22	20.00	20.00	24,50	24,50	185,72			
111	04	01	43712	51131	COROA B1	01		2021/06/21	210,24				210,24	20.00	20.00	24,50	24,50	185,74			
111	04	01	43712	51132	COROA B1	01		2021/06/21	239,29				239,29	20.00	20.00	27,93	27,93	211,36			
111	04	01	43712	51133	COROA B1	01		2021/06/21	239,29				239,29	20.00	20.00	27,93	27,93	211,36			
111	04	01	43712	51134	COROA B1	01		2021/06/21	239,29				239,29	20.00	20.00	27,93	27,93	211,36			
111	04	01	43712	51135	COROA B1	01		2021/06/21	239,29				239,29	20.00	20.00	27,93	27,93	211,36			
111	04	01	43712	51136	COROA B1	01		2021/06/21	239,31				239,31	20.00	20.00	27,93	27,93	211,38			
111	04	01	43712	51137	PÁ DT8088	01		2021/06/21	27,28				27,28	20.00	20.00	3,17	3,17	24,11			
111	04	01	43712	51138	PÁ DT8088	01		2021/06/21	27,28				27,28	20.00	20.00	3,17	3,17	24,11			
111	04	01	43712	51139	PÁ DT8088	01		2021/06/21	27,28				27,28	20.00	20.00	3,17	3,17	24,11			
111	04	01	43712	51140	PÁ DT8088	01		2021/06/21	27,28				27,28	20.00	20.00	3,17	3,17	24,11			
111	04	01	43712	51141	PÁ DT8088	01		2021/06/21	27,30				27,30	20.00	20.00	3,19	3,19	24,11			
111	01	01	43712	51336	BERBEQUIM	01		2021/09/13	156,60				156,60	20.00	20.00	10,44	10,44	146,16			
111	01	01	43712	51337	BERBEQUIM C/MARTELO	01		2021/09/13	262,16				262,16	20.00	20.00	17,48	17,48	244,68			
111	01	01	43712	51338	BERBEQUIM C/MARTELO	01		2021/09/13	262,16				262,16	20.00	20.00	17,48	17,48	244,68			
111	01	01	43712	51339	BERBEQUIM C/MARTELO	01		2021/09/13	262,16				262,16	20.00	20.00	17,48	17,48	244,68			
111	01	01	43712	54088	MARTELO PNEUMATICO DEMOLIDOR	01		2021/10/04	1.142,60				1.142,60	20.00	20.00	57,12	57,12	1.085,48			
111	01	01	43712	54089	MARTELO ELÉCTRICO	01		2021/10/04	1.098,52				1.098,52	20.00	20.00	54,93	54,93	1.043,59			
111	01	01	43712	54090	MARTELO PNEUMATICO DEMOLIDOR	01		2021/10/04	1.142,60				1.142,60	20.00	20.00	57,12	57,12	1.085,48			
111	01	01	43712	54091	APARAFUSADORA	01		2021/10/04	409,67				409,67	20.00	20.00	20,49	20,49	389,18			
111	01	01	43712	54092	APARAFUSADORA	01		2021/10/04	409,66				409,66	20.00	20.00	20,49	20,49	389,17			
109	02	01	43712	54136	MOTOSERRA	01		2021/12/09	1.641,17				1.641,17	20.00	20.00	27,35	27,35	1.613,82			
111	01	01	43712	54145	APARAFUSADORA	01		2021/12/15	452,40				452,40	20.00	20.00	7,54	7,54	444,86			
106	02	08	43712	54160	MISTURADOR	01		2021/12/28	437,32				437,32	20.00	20.00	7,29	7,29	430,03			
					TOTAL PARA A CONTA [43.7.1] :				26.148,06				26.148,06			2.565,73	2.565,73	23.582,33			
					TOTAL (ACUMULADO) :				26.148,06				26.148,06			2.565,73	2.565,73	23.582,33			

Tipos de Aquisição

Tipo	Descrição	Movimento	Inactivo ?
› 01	Aquisição a titulo oneroso em estado novo	S002 Compra	Não
02	Aquisição a titulo onoroso em estado de uso	S002 Compra	Não
03	Cessão onerosa	S003 Cessão	Não
04	Produção em oficinas próprias	S001 Internas	Não
05	Reinventariação	S009 Outras	Não
06	Regularização	S009 Outras	Não
07	Locação	S007 Locação Financeira	Não
08	Doação	S005 Doação, Herança, legado ou perdido a favor do estado	Não
09	Outros	S009 Outras	Não
10	Testamento	S005 Doação, Herança, legado ou perdido a favor do estado	Não
100	Cessão Gratuita	S003 Cessão	Não
101	Prestação de Serviços Faseada	S099 TRANSFERÊNCIA DE IMOBILIZADO EM CURSO	Não

Tipos de Aquisição

Tipo	Descrição	Movimento	Inactivo ?
11	Testamento e Compra	S005 Doação, Herança, legado ou perdido a favor do estado perdido a favor do estado perdido a favor do estado	Não
12	Áreas Cedidas por Operações de Loteamento	S009 Outras	Não
13	Expropriação Amigável	S010 Expropriação	Não
14	Escritura de Reversão	S012 Devolução ou Reversão	Não
15	Escritura de Cedência	S009 Outras	Não
16	Escritura de Constituição de Direito de Superficie	S002 Compra	Não
91	Escritura de Compra	S002 Compra	Não
92	Hasta Pública	S002 Compra	Não
93	Escritura de permuta	S009 Outras	Não
94	Escritura de concessão	S002 Compra	Não
95	Construção	S099 TRANSFERÊNCIA DE IMOBILIZADO EM CURSO	Não
96	Escritura de doação	S005 Doação, Herança, legado ou perdido a favor do estado	Não
97	Desafectação	S009 Outras	Não
98	Expropriação Judicial	S010 Expropriação	Não
99	Escritura de Dação	S006 Dação em pagamento	Não

IDENTIFICAÇÃO DO BEM						AQUISIÇÃO		ATIVO BRUTO	VARIAÇÃO PATRIMONIAL		Valor Patrimonial Actualizado	REINTEGRAÇÕES E AMORTIZAÇÕES			Valor Patrimonial Liquido	ALIENAÇÕES/ABATES/TRANSFER. (Valor Bruto do Abate)		
Cl.	Tipo	Bem	CC	Nr.Inv.	Descrição	Nat	Tipo Data	(Valor Aquisição)	T.	Data Valor		Tx. I	Tx A. Do Periodo	Acumuladados		T.	Valor	Data
107	01	02	4372103	50725	BANCO COLETIVO	01	2021/02/18	3.690,19			3.690,19	12.50	12.50 422,84	422,84	3.267,35			
107	01	02	4372103	50726	BANCO COLETIVO	01	2021/02/18	3.690,19			3.690,19	12.50	12.50 422,84	422,84	3.267,35			
107	01	02	4372103	50727	BANCO COLETIVO	01	2021/02/18	3.690,19			3.690,19	12.50	12.50 422,84	422,84	3.267,35			
107	01	02	4372103	50728	BANCO COLETIVO	01	2021/02/18	3.690,19			3.690,19	12.50	12.50 422,84	422,84	3.267,35			
107	01	02	4372103	50729	BANCO COLETIVO	01	2021/02/18	3.690,19			3.690,19	12.50	12.50 422,84	422,84	3.267,35			
107	01	02	4372103	50730	BANCO COLETIVO	01	2021/02/18	3.690,19			3.690,19	12.50	12.50 422,84	422,84	3.267,35			
107	01	02	4372103	50731	BANCO COLETIVO	01	2021/02/18	3.690,21			3.690,21	12.50	12.50 422,84	422,84	3.267,37			
107	01	02	4372103	50732	BANCO COLETIVO	01	2021/02/18	2.037,00			2.037,00	12.50	12.50 233,42	233,42	1.803,58			
107	01	02	4372103	50733	BANCO COLETIVO	01	2021/02/18	2.037,00			2.037,00	12.50	12.50 233,42	233,42	1.803,58			
107	01	02	4372103	50734	BANCO COLETIVO	01	2021/02/18	2.037,00			2.037,00	12.50	12.50 233,42	233,42	1.803,58			
107	01	02	4372103	50735	BANCO COLETIVO	01	2021/02/18	2.037,00			2.037,00	12.50	12.50 233,42	233,42	1.803,58			
107	01	02	4372103	50736	BANCO COLETIVO	01	2021/02/18	2.037,00			2.037,00	12.50	12.50 233,42	233,42	1.803,58			
107	01	02	4372103	50737	BANCO COLETIVO	01	2021/02/18	2.037,02			2.037,02	12.50	12.50 233,42	233,42	1.803,60			
106	05	01	4372315	50877	PINTURA ACRILICO E OLEO S/TELA DE ISABEL MADUREIRA ANDRADE	01	2021/02/03	2.500,00			2.500,00	25.00	25.00 572,88	572,88	1.927,12			
106	05	01	4372315	50878	APOCALIPSE II EM BRONZE DE ALVARO DE FRANÇA	01	2021/02/05	2.000,00			2.000,00	25.00	25.00 458,37	458,37	1.541,63			
106	05	01	4372315	50879	ARGOLAS EM BRONZE MADEIRA E FERRO DE ALVARO DE FRANÇA	01	2021/02/05	2.500,00			2.500,00	25.00	25.00 572,88	572,88	1.927,12			
107	04	02	4372504	50924	DESUMIDIFICADOR	01	2021/04/08	159,99			159,99	12.50	12.50 15,03	15,03	144,96			
107	04	02	4372504	50925	DESUMIDIFICADOR	01	2021/04/08	159,99			159,99	12.50	12.50 15,03	15,03	144,96			
107	04	02	4372504	50926	DESUMIDIFICADOR	01	2021/04/08	159,99			159,99	12.50	12.50 15,03	15,03	144,96			
107	04	02	4372504	50927	DESUMIDIFICADOR	01	2021/04/08	159,99			159,99	12.50	12.50 15,03	15,03	144,96			
107	04	02	4372504	50928	DESUMIDIFICADOR	01	2021/04/08	159,99			159,99	12.50	12.50 15,03	15,03	144,96			
107	04	02	4372504	50929	DESUMIDIFICADOR	01	2021/04/08	159,99			159,99	12.50	12.50 15,03	15,03	144,96			
107	04	02	4372504	50930	DESUMIDIFICADOR	01	2021/04/08	159,99			159,99	12.50	12.50 15,03	15,03	144,96			
107	04	02	4372504	50931	DESUMIDIFICADOR	01	2021/04/08	159,99			159,99	12.50	12.50 15,03	15,03	144,96			
103	01	01	4372102	50950	ARMARIO P/BAT CINZ	01	2021/04/19	208,33			208,33	12.50	12.50 19,53	19,53	188,80			
103	01	01	4372102	50951	ARMARIO P/BAT CINZ	01	2021/04/19	208,33			208,33	12.50	12.50 19,53	19,53	188,80			
103	01	01	4372102	50952	ARMARIO P/BAT CINZ	01	2021/04/19	208,33			208,33	12.50	12.50 19,53	19,53	188,80			
103	01	01	4372102	50953	ARMARIO P/BAT CINZ	01	2021/04/19	208,33			208,33	12.50	12.50 19,53	19,53	188,80			
103	01	01	4372102	50954	ARMARIO P/BAT CINZ	01	2021/04/19	208,33			208,33	12.50	12.50 19,53	19,53	188,80			
107	01	12	43729	50972	PORTA AUTOMÁTICA	01	2021/05/06	16.128,62			16.128,62	12.50	12.50 1.344,08	1.344,08	14.784,54			
107	03	01	4372316	50974	ESTORE ROLO	01	2021/05/14	90,76			90,76	25.00	25.00 15,12	15,12	75,64			
107	03	01	4372316	50975	ESTORE ROLO	01	2021/05/14	90,75			90,75	25.00	25.00 15,12	15,12	75,63			
107	03	01	4372316	50976	ESTORE ROLO	01	2021/05/14	112,12			112,12	25.00	25.00 18,72	18,72	93,40			
107	03	01	4372316	50977	ESTORE ROLO	01	2021/05/14	112,12			112,12	25.00	25.00 18,72	18,72	93,40			
107	03	01	4372316	50978	ESTORE ROLO	01	2021/05/14	112,11			112,11	25.00	25.00 18,71	18,71	93,40			
107	03	01	4372316	50979	ESTORE ROLO	01	2021/05/14	113,09			113,09	25.00	25.00 18,88	18,88	94,21			
107	03	01	4372316	50980	ESTORE ROLO	01	2021/05/14	113,08			113,08	25.00	25.00 18,88	18,88	94,20			
107	04	02	4372504	50986	DESUMIDIFICADOR	01	2021/05/11	139,99			139,99	12.50	12.50 11,68	11,68	128,31			
107	01	01	4372101	51004	APARADOR C/3PORTAS C/3GAVET MAD FAIA VAPOR	01	2021/05/17	454,30			454,30	12.50	12.50 37,84	37,84	416,46			
107	01	01	4372101	51005	APARADOR C/2PORTA C/2GAV MAD. FAIA VAPOR	01	2021/05/17	324,50			324,50	12.50	12.50 27,04	27,04	297,46			
107	01	04	4372107	51006	CADEIRA FUNCHAL FAIA COSTA/ASSENTO ESTOFADO NAPA/MORANGO	01	2021/05/17	147,26			147,26	12.50	12.50 12,24	12,24	135,02			
107	01	04	4372107	51007	CADEIRA FUNCHAL FAIA COSTA/ASSENTO ESTOFADO NAPA/MORANGO	01	2021/05/17	147,26			147,26	12.50	12.50 12,24	12,24	135,02			
107	01	04	4372107	51008	CADEIRA FUNCHAL FAIA COSTA/ASSENTO ESTOFADO NAPA/MORANGO	01	2021/05/17	147,26			147,26	12.50	12.50 12,24	12,24	135,02			
107	01	04	4372107	51009	CADEIRA FUNCHAL FAIA COSTA/ASSENTO ESTOFADO NAPA/MORANGO	01	2021/05/17	147,26			147,26	12.50	12.50 12,24	12,24	135,02			
107	01	04	4372107	51010	CADEIRA FUNCHAL FAIA COSTA/ASSENTO ESTOFADO NAPA/MORANGO	01	2021/05/17	147,26			147,26	12.50	12.50 12,24	12,24	135,02			
107	01	04	4372107	51011	CADEIRA FUNCHAL FAIA COSTA/ASSENTO ESTOFADO NAPA/MORANGO	01	2021/05/17	147,26			147,26	12.50	12.50 12,24	12,24	135,02			
107	01	04	4372107	51012	CADEIRA FUNCHAL FAIA COSTA/ASSENTO ESTOFADO NAPA/MORANGO	01	2021/05/17	147,26			147,26	12.50	12.50 12,24	12,24	135,02			
107	01	04	4372107	51013	CADEIRA FUNCHAL FAIA COSTA/ASSENTO ESTOFADO NAPA/MORANGO	01	2021/05/17	147,26			147,26	12.50	12.50 12,24	12,24	135,02			
107	01	04	4372107	51014	CADEIRA FUNCHAL FAIA COSTA/ASSENTO ESTOFADO NAPA/MORANGO	01	2021/05/17	147,26			147,26	12.50	12.50 12,24	12,24	135,02			
107	01	04	4372107	51015	CADEIRA FUNCHAL FAIA COSTA/ASSENTO ESTOFADO NAPA/MORANGO	01	2021/05/17	147,26			147,26	12.50	12.50 12,24	12,24	135,02			
107	01	04	4372107	51016	CADEIRA FUNCHAL FAIA COSTA/ASSENTO ESTOFADO NAPA/MORANGO	01	2021/05/17	147,26			147,26	12.50	12.50 12,24	12,24	135,02			
107	01	04	4372107	51017	CADEIRA FUNCHAL FAIA COSTA/ASSENTO ESTOFADO NAPA/MORANGO	01	2021/05/17	147,26			147,26	12.50	12.50 12,24	12,24	135,02			
107	01	04	4372107	51018	CADEIRA FUNCHAL FAIA COSTA/ASSENTO ESTOFADO NAPA/MORANGO	01	2021/05/17	147,26			147,26	12.50	12.50 12,24	12,24	135,02			
107	01	04	4372107	51019	CADEIRA FUNCHAL FAIA COSTA/ASSENTO ESTOFADO NAPA/MORANGO	01	2021/05/17	147,26			147,26	12.50	12.50 12,24	12,24	135,02			
107	01	04	4372107	51020	CADEIRA FUNCHAL FAIA COSTA/ASSENTO ESTOFADO NAPA/MORANGO	01	2021/05/17	147,26			147,26	12.50	12.50 12,24	12,24	135,02			
107	01	04	4372107	51021	CADEIRA FUNCHAL FAIA COSTA/ASSENTO ESTOFADO NAPA/MORANGO	01	2021/05/17	147,26			147,26	12.50	12.50 12,24	12,24	135,02			

TOTAL PARA A CONTA [43.7.2] :	67.522,54		67.522,54	7.923,05	7.923,05	59.599,49	
TOTAL (ACUMULADO) :	67.522,54		67.522,54	7.923,05	7.923,05	59.599,49	

IDENTIFICAÇÃO DO BEM						AQUISIÇÃO		ATIVO BRUTO	VARIAÇÃO PATRIMONIAL			Valor Patrimonial Actualizado	REINTEGRAÇÕES E AMORTIZAÇÕES			Valor Patrimonial Liquido	ALIENAÇÕES/ABATES/TRANSFER. (Valor Bruto do Abate)		
Cl.	Tipo	Bem	CC	Nr.Inv.	Descrição	Nat	Tipo Data	(Valor Aquisição)	T.	Data	Valor		Tx. I	Tx A.	Do Periodo	Acumuladados		T. Valor	Data
107	01	04	4372107	51022	CADEIRA FUNCHAL FAIA COSTA/ASSENTO ESTOFADO NAPA/MORANGO	01	2021/05/17	147,26				147,26	12.50	12.50	12,24	12,24	135,02		
107	01	04	4372107	51023	CADEIRA FUNCHAL FAIA COSTA/ASSENTO ESTOFADO NAPA/MORANGO	01	2021/05/17	147,26				147,26	12.50	12.50	12,24	12,24	135,02		
107	01	04	4372107	51024	CADEIRA FUNCHAL FAIA COSTA/ASSENTO ESTOFADO NAPA/MORANGO	01	2021/05/17	147,26				147,26	12.50	12.50	12,24	12,24	135,02		
107	01	04	4372107	51025	CADEIRA FUNCHAL FAIA COSTA/ASSENTO ESTOFADO NAPA/MORANGO	01	2021/05/17	147,26				147,26	12.50	12.50	12,24	12,24	135,02		
107	01	04	4372107	51026	CADEIRA FUNCHAL FAIA COSTA/ASSENTO ESTOFADO NAPA/MORANGO	01	2021/05/17	147,26				147,26	12.50	12.50	12,24	12,24	135,02		
107	01	04	4372107	51027	CADEIRA FUNCHAL FAIA COSTA/ASSENTO ESTOFADO NAPA/MORANGO	01	2021/05/17	147,26				147,26	12.50	12.50	12,24	12,24	135,02		
107	01	04	4372107	51028	CADEIRA FUNCHAL FAIA COSTA/ASSENTO ESTOFADO NAPA/MORANGO	01	2021/05/17	147,26				147,26	12.50	12.50	12,24	12,24	135,02		
107	01	04	4372107	51029	CADEIRA FUNCHAL FAIA COSTA/ASSENTO ESTOFADO NAPA/MORANGO	01	2021/05/17	147,36				147,36	12.50	12.50	12,28	12,28	135,08		
107	01	09	4372120	51030	MESAS REDONDA C/TAMPO MAD FAIA VAPOR	01	2021/05/17	252,69				252,69	12.50	12.50	21,04	21,04	231,65		
107	01	09	4372120	51031	MESAS REDONDA C/TAMPO MAD FAIA VAPOR	01	2021/05/17	252,69				252,69	12.50	12.50	21,04	21,04	231,65		
107	01	09	4372120	51032	MESAS REDONDA C/TAMPO MAD FAIA VAPOR	01	2021/05/17	252,69				252,69	12.50	12.50	21,04	21,04	231,65		
107	01	09	4372120	51033	MESAS REDONDA C/TAMPO MAD FAIA VAPOR	01	2021/05/17	252,69				252,69	12.50	12.50	21,04	21,04	231,65		
107	01	09	4372120	51034	MESAS REDONDA C/TAMPO MAD FAIA VAPOR	01	2021/05/17	252,67				252,67	12.50	12.50	21,04	21,04	231,63		
107	01	09	4372120	51035	MESA DE JOGO QUADRADA C/TAMPO REVERSIVEL MAD FAIA	01	2021/05/17	214,23				214,23	12.50	12.50	17,84	17,84	196,39		
107	01	09	4372120	51036	MESA APOIO QUADRADA MAD FAIA VAPOR	01	2021/05/17	127,20				127,20	12.50	12.50	10,60	10,60	116,60		
107	01	10	4372119	51037	MAPLE ALTO C/APOIO BRAÇO NAPA/MAD FAIA VAPOR	01	2021/05/17	203,14				203,14	12.50	12.50	16,96	16,96	186,18		
107	01	10	4372119	51038	MAPLE ALTO C/APOIO BRAÇO NAPA/MAD FAIA VAPOR	01	2021/05/17	203,20				203,20	12.50	12.50	16,96	16,96	186,24		
107	01	10	4372119	51039	MAPLE ALTO C/APOIO BRAÇO NAPA/MAD FAIA VAPOR	01	2021/05/17	203,20				203,20	12.50	12.50	16,96	16,96	186,24		
107	01	10	4372119	51040	MAPLE ALTO C/APOIO BRAÇO NAPA/MAD FAIA VAPOR	01	2021/05/17	203,20				203,20	12.50	12.50	16,96	16,96	186,24		
107	01	10	4372119	51041	MAPLE ALTO C/APOIO BRAÇO NAPA/MAD FAIA VAPOR	01	2021/05/17	203,20				203,20	12.50	12.50	16,96	16,96	186,24		
107	01	10	4372119	51042	MAPLE ALTO C/APOIO BRAÇO NAPA/MAD FAIA VAPOR	01	2021/05/17	203,20				203,20	12.50	12.50	16,96	16,96	186,24		
107	01	10	4372119	51043	MAPLE ALTO C/APOIO BRAÇO NAPA/MAD FAIA VAPOR	01	2021/05/17	203,20				203,20	12.50	12.50	16,96	16,96	186,24		
107	01	10	4372119	51044	MAPLE ALTO C/APOIO BRAÇO NAPA/MAD FAIA VAPOR	01	2021/05/17	203,20				203,20	12.50	12.50	16,96	16,96	186,24		
107	01	10	4372119	51045	MAPLE ALTO C/APOIO BRAÇO NAPA/MAD FAIA VAPOR	01	2021/05/17	203,20				203,20	12.50	12.50	16,96	16,96	186,24		
107	01	10	4372119	51046	MAPLE ALTO C/APOIO BRAÇO NAPA/MAD FAIA VAPOR	01	2021/05/17	203,20				203,20	12.50	12.50	16,96	16,96	186,24		
107	01	10	4372119	51047	MAPLE ALTO C/APOIO BRAÇO NAPA/MAD FAIA VAPOR	01	2021/05/17	203,20				203,20	12.50	12.50	16,96	16,96	186,24		
107	01	10	4372119	51048	MAPLE ALTO C/APOIO BRAÇO NAPA/MAD FAIA VAPOR	01	2021/05/17	203,20				203,20	12.50	12.50	16,96	16,96	186,24		
107	01	10	4372119	51049	MAPLE ALTO C/APOIO BRAÇO NAPA/MAD FAIA VAPOR	01	2021/05/17	203,20				203,20	12.50	12.50	16,96	16,96	186,24		
107	01	10	4372119	51050	MAPLE ALTO C/APOIO BRAÇO NAPA/MAD FAIA VAPOR	01	2021/05/17	203,20				203,20	12.50	12.50	16,96	16,96	186,24		
107	01	10	4372119	51051	MAPLE ALTO C/APOIO BRAÇO NAPA/MAD FAIA VAPOR	01	2021/05/17	203,20				203,20	12.50	12.50	16,96	16,96	186,24		
107	01	12	4372199	51068	QUIOSQUE HEXAGONAL C/ESTRUT.ACO LACADO-LARGO 2 MARÇO	01	2021/06/04	23.718,00				23.718,00	12.50	12.50	1.729,42	1.729,42	21.988,58		
107	01	12	4372199	51069	QUIOSQUE HEXAGONAL C/ESTRUT.ACO LACADO-LARGO ALMIRANTE DUNN	01	2021/06/04	23.718,00				23.718,00	12.50	12.50	1.729,42	1.729,42	21.988,58		
107	01	12	4372199	51070	QUIOSQUE HEXAGONAL C/ESTRUT.ACO LACADO-JARDIM SENA FREITAS	01	2021/06/04	23.718,00				23.718,00	12.50	12.50	1.729,42	1.729,42	21.988,58		
107	04	02	4372514	51104	TORRE VENTILIZAÇÃO	01	2021/06/25	119,99				119,99	12.50	12.50	8,75	8,75	111,24		
107	04	02	4372514	51105	TORRE VENTILIZAÇÃO	01	2021/06/25	119,99				119,99	12.50	12.50	8,75	8,75	111,24		
107	04	02	4372514	51106	TORRE VENTILIZAÇÃO	01	2021/06/25	119,99				119,99	12.50	12.50	8,75	8,75	111,24		
107	04	02	4372514	51107	TORRE VENTILIZAÇÃO	01	2021/06/25	119,99				119,99	12.50	12.50	8,75	8,75	111,24		
107	04	02	4372514	51108	TORRE VENTILIZAÇÃO	01	2021/06/25	119,99				119,99	12.50	12.50	8,75	8,75	111,24		
107	04	02	4372514	51109	TORRE VENTILIZAÇÃO	01	2021/06/28	119,99				119,99	12.50	12.50	8,75	8,75	111,24		
106	05	01	4372315	51111	PINTURA OLEO SOBRE TELA "WALKING (FALCON)" DE MARIA RODRIGUES CAVACO	01	2021/06/16	2.500,00				2.500,00	25.00	25.00	364,56	364,56	2.135,44		
106	05	01	4372315	51271	OBRA DE ARTE "INES" ÓLEO SOBRE TELA	01	2021/07/21	4.000,00				4.000,00	25.00	25.00	499,98	499,98	3.500,02		
107	01	09	4372120	51277	MESA DE JARDIM QUADRADA	01	2021/07/26	37,30				37,30	12.50	12.50	2,34	2,34	34,96		
107	04	02	4372514	51286	VENTOÍNHA (TORRE VENTILAÇÃO)	01	2021/08/26	119,99				119,99	12.50	12.50	6,25	6,25	113,74		
107	04	02	4372514	51287	VENTOÍNHA (TORRE VENTILAÇÃO)	01	2021/08/26	119,99				119,99	12.50	12.50	6,25	6,25	113,74		
107	04	02	4372514	51288	VENTOÍNHA (TORRE VENTILAÇÃO)	01	2021/08/26	119,99				119,99	12.50	12.50	6,25	6,25	113,74		
107	01	12	4372199	51290	QUIOSQUE HEXAGONAL C/ESTRUT.ACO LACADO-JUNTO À ENTRADA PARQUE URBANO	01	2021/09/02	33.982,20				33.982,20	12.50	12.50	1.415,92	1.415,92	32.566,28		
107	01	12	4372199	51291	QUIOSQUE HEXAGONAL C/ESTRUT.ACO LACADO-CAMPO DE SÃO FRANCISCO	01	2021/09/02	33.982,20				33.982,20	12.50	12.50	1.415,92	1.415,92	32.566,28		
107	04	01	4372501	51297	AR CONDICIONADO	01	2021/09/03	1.501,42				1.501,42	12.50	12.50	62,56	62,56	1.438,86		
107	04	01	4372501	51298	AR CONDICIONADO	01	2021/09/03	1.756,62				1.756,62	12.50	12.50	73,20	73,20	1.683,42		
107	04	01	4372501	51299	AR CONDICIONADO	01	2021/09/03	2.307,87				2.307,87	12.50	12.50	96,16	96,16	2.211,71		
117	01	04	4372121	51300	PAPELEIRA C/CINZEIRO	01	2021/09/03	667,00				667,00	12.50	12.50	27,80	27,80	639,20		
117	01	04	4372121	51301	PAPELEIRA C/CINZEIRO	01	2021/09/03	667,00				667,00	12.50	12.50	27,80	27,80	639,20		
117	01	04	4372121	51302	PAPELEIRA C/CINZEIRO	01	2021/09/03	667,00				667,00	12.50	12.50	27,80	27,80	639,20		
117	01	04	4372121	51303	PAPELEIRA C/CINZEIRO	01	2021/09/03	667,00				667,00	12.50	12.50	27,80	27,80	639,20		
106	05	01	4372315	51340	PINTURA ACRILICO SOBRE MADEIRA SEM TÍTULO DE ANDRE ALMEIDA E SOUSA	01	2021/09/13	900,00				900,00	25.00	25.00	75,00	75,00	825,00		
107	01	02	4372103	54107	BANCO COLETIVO DUPLO C/COSTAS	01	2021/11/10	4.198,09				4.198,09	12.50	12.50	87,46	87,46	4.110,63		
107	01	02	4372103	54108	BANCO COLETIVO DUPLO C/COSTAS	01	2021/11/10	4.198,09				4.198,09	12.50	12.50	87,46	87,46	4.110,63		
107	01	02	4372103	54109	BANCO COLETIVO DUPLO C/COSTAS	01	2021/11/10	4.198,09				4.198,09	12.50	12.50	87,46	87,46	4.110,63		
					TOTAL PARA A CONTA [43.7.2] :			241.817,31				241.817,31			18.047,78	18.047,78	223.769,53		
					TOTAL (ACUMULADO) :			241.817,31				241.817,31			18.047,78	18.047,78	223.769,53		

IDENTIFICAÇÃO DO BEM						AQUISIÇÃO			ATIVO BRUTO	VARIAÇÃO PATRIMONIAL			Valor Patrimonial Actualizado	REINTEGRAÇÕES E AMORTIZAÇÕES				Valor Patrimonial Liquido	ALIENAÇÕES/ABATES/TRANSFER. (Valor Bruto do Abate)		
Cl.	Tipo	Bem	CC	Nr.Inv.	Descrição	Nat	Tipo	Data	(Valor Aquisição)	T.	Data	Valor		Tx. I	Tx A.	Do Periodo	Acumuladados		T.	Valor	Data
107	01	02	4372103	54110	BANCO COLETIVO DUPLO C/COSTAS	01		2021/11/10	4.198,09				4.198,09	12.50	12.50	87,46	87,46	4.110,63			
107	01	02	4372103	54111	BANCO COLETIVO DUPLO C/COSTAS	01		2021/11/10	4.198,09				4.198,09	12.50	12.50	87,46	87,46	4.110,63			
107	01	02	4372103	54112	BANCO COLETIVO DUPLO C/COSTAS	01		2021/11/10	4.198,05				4.198,05	12.50	12.50	87,46	87,46	4.110,59			
107	01	02	4372103	54113	BANCO COLETIVO C/COSTAS	01		2021/11/10	2.253,25				2.253,25	12.50	12.50	46,94	46,94	2.206,31			
107	01	02	4372103	54114	BANCO COLETIVO C/COSTAS	01		2021/11/10	2.253,25				2.253,25	12.50	12.50	46,94	46,94	2.206,31			
107	01	02	4372103	54115	BANCO COLETIVO C/COSTAS	01		2021/11/10	2.253,25				2.253,25	12.50	12.50	46,94	46,94	2.206,31			
107	01	02	4372103	54116	BANCO COLETIVO C/COSTAS	01		2021/11/10	2.253,25				2.253,25	12.50	12.50	46,94	46,94	2.206,31			
107	01	02	4372103	54117	BANCO COLETIVO C/COSTAS	01		2021/11/10	2.253,25				2.253,25	12.50	12.50	46,94	46,94	2.206,31			
107	01	02	4372103	54118	BANCO COLETIVO C/COSTAS	01		2021/11/10	2.253,25				2.253,25	12.50	12.50	46,94	46,94	2.206,31			
107	01	02	4372103	54119	BANCO COLETIVO C/COSTAS	01		2021/11/10	2.253,25				2.253,25	12.50	12.50	46,94	46,94	2.206,31			
107	01	02	4372103	54120	BANCO COLETIVO C/COSTAS	01		2021/11/10	2.253,25				2.253,25	12.50	12.50	46,94	46,94	2.206,31			
107	01	02	4372103	54121	BANCO COLETIVO C/COSTAS	01		2021/11/10	2.253,31				2.253,31	12.50	12.50	46,94	46,94	2.206,37			
107	02	01	4372403	54147	CANDEEIRO MESA FLORENTINA	01		2021/12/16	79,84				79,84	12.50	12.50	0,83	0,83	79,01			
107	01	03	4372106	54150	BENGALEIRO PRETO	01		2021/12/20	60,01				60,01	12.50	12.50	0,63	0,63	59,38			
107	01	03	4372106	54151	BENGALEIRO PRETO	01		2021/12/20	60,00				60,00	12.50	12.50	0,63	0,63	59,37			
107	01	03	4372106	54152	BENGALEIRO PRETO	01		2021/12/20	60,01				60,01	12.50	12.50	0,63	0,63	59,38			
107	01	03	4372106	54153	BENGALEIRO PRETO	01		2021/12/20	60,00				60,00	12.50	12.50	0,63	0,63	59,37			
			4372103	54176	BANCO - LARGO MARIA E JOSÉ - GINETES	95		2021/12/30	1.089,17				1.089,17	12.50	12.50	11,35	11,35	1.077,82			
			4372103	54177	BANCO - LARGO MARIA E JOSÉ - GINETES	95		2021/12/30	1.089,17				1.089,17	12.50	12.50	11,35	11,35	1.077,82			
			4372103	54178	BANCO - LARGO MARIA E JOSÉ - GINETES	95		2021/12/30	1.089,17				1.089,17	12.50	12.50	11,35	11,35	1.077,82			
			4372103	54179	BANCO - LARGO MARIA E JOSÉ - GINETES	95		2021/12/30	1.089,15				1.089,15	12.50	12.50	11,35	11,35	1.077,80			

TOTAL PARA A CONTA [43.7.2] :	279.367,37		279.367,37		18.781,37	18.781,37	260.586,00	
TOTAL (ACUMULADO) :	279.367,37		279.367,37		18.781,37	18.781,37	260.586,00	

Tipos de Aquisição

	Tipo	Descrição	Movimento	Inactivo ?
>	01	Aquisição a titulo oneroso em estado novo	S002 Compra	Não
	02	Aquisição a titulo onoroso em estado de uso	S002 Compra	Não
	03	Cessão onerosa	S003 Cessão	Não
	04	Produção em oficinas próprias	S001 Internas	Não
	05	Reinventariação	S009 Outras	Não
	06	Regularização	S009 Outras	Não
	07	Locação	S007 Locação Financeira	Não
	08	Doação	S005 Doação, Herança, legado ou perdido a favor do estado	Não
	09	Outros	S009 Outras	Não
	10	Testamento	S005 Doação, Herança, legado ou perdido a favor do estado	Não
	100	Cessão Gratuita	S003 Cessão	Não
	101	Prestação de Serviços Faseada	S099 TRANSFERÊNCIA DE IMOBILIZADO EM CURSO	Não
	11	Testamento e Compra	S005 Doação, Herança, legado ou perdido a favor do estado	Não
	12	Áreas Cedidas por Operações de Loteamento	S009 Outras	Não
	13	Expropriação Amigável	S010 Expropriação	Não
	14	Escritura de Reversão	S012 Devolução ou Reversão	Não
	15	Escritura de Cedência	S009 Outras	Não
	16	Escritura de Constituição de Direito de Superficie	S002 Compra	Não
	91	Escritura de Compra	S002 Compra	Não
	92	Hasta Pública	S002 Compra	Não
	93	Escritura de permuta	S009 Outras	Não
	94	Escritura de concessão	S002 Compra	Não
	95	Construção	S099 TRANSFERÊNCIA DE IMOBILIZADO EM CURSO	Não
	96	Escritura de doação	S005 Doação, Herança, legado ou perdido a favor do estado	Não
	97	Desafectação	S009 Outras	Não
	98	Expropriação Judicial	S010 Expropriação	Não
	99	Escritura de Dação	S006 Dação em pagamento	Não

IDENTIFICAÇÃO DO BEM						AQUISIÇÃO			ATIVO BRUTO	VARIAÇÃO PATRIMONIAL			Valor Patrimonial Actualizado	REINTEGRAÇÕES E AMORTIZAÇÕES				Valor Patrimonial Liquido	ALIENAÇÕES/ABATES/TRANSFER. (Valor Bruto do Abate)		
Cl.	Tipo	Bem	CC	Nr.Inv.	Descrição	Nat	Tipo	Data	(Valor Aquisição)	T.	Data	Valor		Tx. I	Tx A.	Do Periodo	Acumuladados		T.	Valor	Data
113	01	02	4373201	53445	ALCOOLIMETRO P/VIATURA L70		01	2021/09/27	615,00				615,00	25.00	25.00	51,24	51,24	563,76			
113	01	02	4373201	53446	ALCOOLIMETRO P/VIATURA L76		01	2021/09/27	615,00				615,00	25.00	25.00	51,24	51,24	563,76			
112	04	01	4373199	54133	KIT ARMÊS COMPLETO		01	2021/11/29	668,11				668,11	25.00	25.00	27,84	27,84	640,27			
112	04	01	4373199	54134	ANTIQUEDA AUTO RETRACTIL		01	2021/11/29	808,66				808,66	25.00	25.00	33,70	33,70	774,96			
					TOTAL PARA A CONTA [43.7.3] :				2.706,77				2.706,77			164,02	164,02	2.542,75			
					TOTAL (ACUMULADO) :				2.706,77				2.706,77			164,02	164,02	2.542,75			

Tipos de Aquisição

	Tipo	Descrição	Movimento	Inactivo ?
>	01	Aquisição a titulo oneroso em estado novo	S002 Compra	Não
	02	Aquisição a titulo onoroso em estado de uso	S002 Compra	Não
	03	Cessão onerosa	S003 Cessão	Não
	04	Produção em oficinas próprias	S001 Internas	Não
	05	Reinventariação	S009 Outras	Não
	06	Regularização	S009 Outras	Não
	07	Locação	S007 Locação Financeira	Não
	08	Doação	S005 Doação, Herança, legado ou perdido a favor do estado	Não
	09	Outros	S009 Outras	Não
	10	Testamento	S005 Doação, Herança, legado ou perdido a favor do estado	Não
	100	Cessão Gratuita	S003 Cessão	Não
	101	Prestação de Serviços Faseada	S099 TRANSFERÊNCIA DE IMOBILIZADO EM CURSO	Não
	11	Testamento e Compra	S005 Doação, Herança, legado ou perdido a favor do estado	Não
	12	Áreas Cedidas por Operações de Loteamento	S009 Outras	Não
	13	Expropriação Amigável	S010 Expropriação	Não
	14	Escritura de Reversão	S012 Devolução ou Reversão	Não
	15	Escritura de Cedência	S009 Outras	Não
	16	Escritura de Constituição de Direito de Superficie	S002 Compra	Não
	91	Escritura de Compra	S002 Compra	Não
	92	Hasta Pública	S002 Compra	Não
	93	Escritura de permuta	S009 Outras	Não
	94	Escritura de concessão	S002 Compra	Não
	95	Construção	S099 TRANSFERÊNCIA DE IMOBILIZADO EM CURSO	Não
	96	Escritura de doação	S005 Doação, Herança, legado ou perdido a favor do estado	Não
	97	Desafectação	S009 Outras	Não
	98	Expropriação Judicial	S010 Expropriação	Não
	99	Escritura de Dação	S006 Dação em pagamento	Não

IDENTIFICAÇÃO DO BEM						AQUISIÇÃO		ATIVO BRUTO	VARIAÇÃO PATRIMONIAL			Valor Patrimonial Actualizado	REINTEGRAÇÕES E AMORTIZAÇÕES				Valor Patrimonial Liquido	ALIENAÇÕES/ABATES/TRANSFER. (Valor Bruto do Abate)		
Cl.	Tipo	Bem	CC	Nr.Inv.	Descrição	Nat	Tipo Data	(Valor Aquisição)	T.	Data	Valor		Tx. I	Tx A.	Do Periodo	Acumuladados		T.	Valor	Data
104	01	01	4379	50748	GERADOR G15	01	2021/02/11	5.428,00				5.428,00	20.00	20.00	995,17	995,17	4.432,83			
106	03	01	4379	50869	GERADOR LOMBARDINI G16	01	2021/02/11	5.428,00				5.428,00	20.00	20.00	995,17	995,17	4.432,83			
112	01	01	4379	50932	SISTEMA AUTOMATICO DE INCENDIOS	01	2021/04/09	698,22				698,22	20.00	20.00	104,76	104,76	593,46			
118	02	02	4379	50993	BANDEIRA CETIM CMPDL	01	2021/05/31	630,00				630,00	20.00	20.00	84,00	84,00	546,00			
118	02	02	4379	50994	BANDEIRA CETIM RAA	01	2021/05/31	550,00				550,00	20.00	20.00	73,36	73,36	476,64			
118	02	02	4379	50995	BANDEIRA CETIM NACIONAL	01	2021/05/31	590,00				590,00	20.00	20.00	78,64	78,64	511,36			
104	01	01	4379	50996	GERADOR MANUAL G17	01	2021/05/27	1.121,00				1.121,00	20.00	20.00	149,44	149,44	971,56			
104	01	01	4379	51185	GERADOR DIESEL G18	01	2021/07/05	5.428,00				5.428,00	20.00	20.00	542,82	542,82	4.885,18			
112	01	01	4379	51281	SISTEMA DETTEÇÃO INTRUSOS	01	2021/08/09	1.185,43				1.185,43	20.00	20.00	98,80	98,80	1.086,63			
112	02	01	4379	51282	SISTEMA DETEÇÃO AUT. INCENDIOS E SERVIÇOS	01	2021/08/09	1.719,91				1.719,91	20.00	20.00	143,34	143,34	1.576,57			
112	01	01	4379	51293	SISTEMA DETEÇÃO INTRUSOS	01	2021/08/27	848,35				848,35	20.00	20.00	70,70	70,70	777,65			
112	02	01	4379	51294	SISTEMA DETEÇÃO AUTOMATICO INCENDIOS	01	2021/08/27	1.114,22				1.114,22	20.00	20.00	92,85	92,85	1.021,37			
112	01	01	4379	54075	SISTEMA AUTOMATICO DETEÇÃO INCÊNDIOS	01	2021/09/28	8.353,57				8.353,57	20.00	20.00	556,92	556,92	7.796,65			
112	02	01	4379	54076	SISTEMA AUTOMATICO DETEÇÃO INTRUSÃO	01	2021/09/28	1.151,20				1.151,20	20.00	20.00	76,76	76,76	1.074,44			
118	02	01	4379	54132	BANDEIRA DO BRASÃO DE PONTA DELGADA C/PEDESTAL	01	2021/11/30	617,83				617,83	20.00	20.00	20,60	20,60	597,23			
104	01	01	4379	54148	GERADOR N. SÉRIE PWE0043598 G19	01	2021/12/16	5.336,00				5.336,00	20.00	20.00	88,93	88,93	5.247,07			
104	01	01	4379	54149	GERADOR N. SÉRIE PWE0043600 G20	01	2021/12/16	5.336,00				5.336,00	20.00	20.00	88,93	88,93	5.247,07			

TOTAL PARA A CONTA [43.7.9] :	45.535,73		45.535,73	4.261,19	4.261,19	41.274,54		
TOTAL (ACUMULADO) :	45.535,73		45.535,73	4.261,19	4.261,19	41.274,54		

Tipos de Aquisição

	Tipo	Descrição	Movimento	Inactivo ?
>	01	Aquisição a titulo oneroso em estado novo	S002 Compra	Não
	02	Aquisição a titulo onoroso em estado de uso	S002 Compra	Não
	03	Cessão onerosa	S003 Cessão	Não
	04	Produção em oficinas próprias	S001 Internas	Não
	05	Reinventariação	S009 Outras	Não
	06	Regularização	S009 Outras	Não
	07	Locação	S007 Locação Financeira	Não
	08	Doação	S005 Doação, Herança, legado ou perdido a favor do estado	Não
	09	Outros	S009 Outras	Não
	10	Testamento	S005 Doação, Herança, legado ou perdido a favor do estado	Não
	100	Cessão Gratuita	S003 Cessão	Não
	101	Prestação de Serviços Faseada	S099 TRANSFERÊNCIA DE IMOBILIZADO EM CURSO	Não
	11	Testamento e Compra	S005 Doação, Herança, legado ou perdido a favor do estado	Não
	12	Áreas Cedidas por Operações de Loteamento	S009 Outras	Não
	13	Expropriação Amigável	S010 Expropriação	Não
	14	Escritura de Reversão	S012 Devolução ou Reversão	Não
	15	Escritura de Cedência	S009 Outras	Não
	16	Escritura de Constituição de Direito de Superficie	S002 Compra	Não
	91	Escritura de Compra	S002 Compra	Não
	92	Hasta Pública	S002 Compra	Não
	93	Escritura de permuta	S009 Outras	Não
	94	Escritura de concessão	S002 Compra	Não
	95	Construção	S099 TRANSFERÊNCIA DE IMOBILIZADO EM CURSO	Não
	96	Escritura de doação	S005 Doação, Herança, legado ou perdido a favor do estado	Não
	97	Desafectação	S009 Outras	Não
	98	Expropriação Judicial	S010 Expropriação	Não
	99	Escritura de Dação	S006 Dação em pagamento	Não

BENS DE DOMÍNIO PÚBLICO

TERRENOS

IDENTIFICAÇÃO DO BEM				AQUISIÇÃO		ATIVO BRUTO	VARIAÇÃO PATRIMONIAL			Valor Patrimonial Actualizado	REINTEGRAÇÕES E AMORTIZAÇÕES			Valor Patrimonial Liquido	ALIENAÇÕES/ABATES/TRANSFER. (Valor Bruto do Abate)		
Cl. Tipo Bem	CC	Nr.Inv.	Descrição	Nat	Tipo Data	(Valor Aquisição)	T.	Data	Valor		Tx. I	Tx A. Do Periodo	Acumuladados		T.	Valor	Data
	43013	54157	TERRENO LOTEAMENTO 15/84- RUA DR. FILIPE DA CUNHA ÁLVARES CABRAL - ARRUAMENTO/PASSEIO		12 2021/12/28												
	43013	54158	TERRENO LOTEAMENTO 15/84- RUA DR. FILIPE DA CUNHA ÁLVARES CABRAL - ZONA VERDE		12 2021/12/28												
	43013	54159	TERRENO LOTEAMENTO 15/84- RUA DR. FILIPE DA CUNHA ÁLVARES CABRAL- PARQUE DE ESTACIONAMENTO		12 2021/12/29												
	43013	54163	TERRENO LOTEAMENTO 25/84- RUA PADRE INÁCIO - PASSEIOS/ARRUAMENTOS		12 2021/12/29												
	43013	54164	TERRENO LOTEAMENTO 28/84- CAMINHO ABELHEIRA DE CIMA - ARRUAMENTO		12 2021/12/29												

TOTAL PARA A CONTA [43.0.1.3] :						
TOTAL (ACUMULADO) :						

Tipos de Aquisição

	Tipo	Descrição	Movimento	Inactivo ?
>	01	Aquisição a titulo oneroso em estado novo	S002 Compra	Não
	02	Aquisição a titulo onoroso em estado de uso	S002 Compra	Não
	03	Cessão onerosa	S003 Cessão	Não
	04	Produção em oficinas próprias	S001 Internas	Não
	05	Reinventariação	S009 Outras	Não
	06	Regularização	S009 Outras	Não
	07	Locação	S007 Locação Financeira	Não
	08	Doação	S005 Doação, Herança, legado ou perdido a favor do estado	Não
	09	Outros	S009 Outras	Não
	10	Testamento	S005 Doação, Herança, legado ou perdido a favor do estado	Não
	100	Cessão Gratuita	S003 Cessão	Não
	101	Prestação de Serviços Faseada	S099 TRANSFERÊNCIA DE IMOBILIZADO EM CURSO	Não
	11	Testamento e Compra	S005 Doação, Herança, legado ou perdido a favor do estado	Não
	12	Áreas Cedidas por Operações de Loteamento	S009 Outras	Não
	13	Expropriação Amigável	S010 Expropriação	Não
	14	Escritura de Reversão	S012 Devolução ou Reversão	Não
	15	Escritura de Cedência	S009 Outras	Não
	16	Escritura de Constituição de Direito de Superficie	S002 Compra	Não
	91	Escritura de Compra	S002 Compra	Não
	92	Hasta Pública	S002 Compra	Não
	93	Escritura de permuta	S009 Outras	Não
	94	Escritura de concessão	S002 Compra	Não
	95	Construção	S099 TRANSFERÊNCIA DE IMOBILIZADO EM CURSO	Não
	96	Escritura de doação	S005 Doação, Herança, legado ou perdido a favor do estado	Não
	97	Desafectação	S009 Outras	Não
	98	Expropriação Judicial	S010 Expropriação	Não
	99	Escritura de Dação	S006 Dação em pagamento	Não

IDENTIFICAÇÃO DO BEM				AQUISIÇÃO			ATIVO BRUTO	VARIAÇÃO PATRIMONIAL			Valor Patrimonial Actualizado	REINTEGRAÇÕES E AMORTIZAÇÕES			Valor Patrimonial Liquido	ALIENAÇÕES/ABATES/TRANSFER. (Valor Bruto do Abate)		
Cl. Tipo Bem	CC	Nr.Inv.	Descrição	Nat	Tipo	Data	(Valor Aquisição)	T.	Data	Valor		Tx. I	Tx A.	Do Periodo	Acumuladados		T.	Valor	Data
	43019	50970	TERRENO R.V. - LIGAÇÃO DE STA CLARA Á RELVA		91	2021/03/30	16.085,52				16.085,52					16.085,52			
	43019	50971	TERRENO R.V. - RAMAL DA IGREJA		100	2021/03/05	612,36				612,36					612,36			
	43019	53248	TERRENO R.V. - RUA DOS BARÕES		91	2021/09/01	367,06				367,06					367,06			
	43019	53249	TERRENO R.V.- RUA CARDEAL HUMBERTO MEDEIROS		91	2021/09/08	3.107,06				3.107,06					3.107,06			
	43019	53250	TERRENO R.V.- RUA DA NAZARÉ		91	2021/09/06	367,06				367,06					367,06			
	43019	54169	TERRENO R.V.- RUA PADRE JOSÉ MACHADO BARCELO - LIVRAMENTO		100	2021/12/30	2.400,00				2.400,00					2.400,00			
			TOTAL PARA A CONTA [43.0.1.9] :				22.939,06				22.939,06					22.939,06			
			TOTAL (ACUMULADO) :				22.939,06				22.939,06					22.939,06			

Tipos de Aquisição

Tipo	Descrição	Movimento	Inactivo ?
> 01	Aquisição a titulo oneroso em estado novo	S002 Compra	Não
02	Aquisição a titulo onoroso em estado de uso	S002 Compra	Não
03	Cessão onerosa	S003 Cessão	Não
04	Produção em oficinas próprias	S001 Internas	Não
05	Reinventariação	S009 Outras	Não
06	Regularização	S009 Outras	Não
07	Locação	S007 Locação Financeira	Não
08	Doação	S005 Doação, Herança, legado ou perdido a favor do estado	Não
09	Outros	S009 Outras	Não
10	Testamento	S005 Doação, Herança, legado ou perdido a favor do estado	Não
100	Cessão Gratuita	S003 Cessão	Não
101	Prestação de Serviços Faseada	S099 TRANSFERÊNCIA DE IMOBILIZADO EM CURSO	Não
11	Testamento e Compra	S005 Doação, Herança, legado ou perdido a favor do estado	Não
12	Áreas Cedidas por Operações de Loteamento	S009 Outras	Não
13	Expropriação Amigável	S010 Expropriação	Não
14	Escritura de Reversão	S012 Devolução ou Reversão	Não
15	Escritura de Cedência	S009 Outras	Não
16	Escritura de Constituição de Direito de Superficie	S002 Compra	Não
91	Escritura de Compra	S002 Compra	Não
92	Hasta Pública	S002 Compra	Não
93	Escritura de permuta	S009 Outras	Não
94	Escritura de concessão	S002 Compra	Não
95	Construção	S099 TRANSFERÊNCIA DE IMOBILIZADO EM CURSO	Não
96	Escritura de doação	S005 Doação, Herança, legado ou perdido a favor do estado	Não
97	Desafectação	S009 Outras	Não
98	Expropriação Judicial	S010 Expropriação	Não
99	Escritura de Dação	S006 Dação em pagamento	Não

Bens de Domínio Público

Edifícios e Outras Construções

IDENTIFICAÇÃO DO BEM				AQUISIÇÃO			ATIVO BRUTO	VARIAÇÃO PATRIMONIAL			Valor Patrimonial Actualizado	REINTEGRAÇÕES E AMORTIZAÇÕES				Valor Patrimonial Liquido	ALIENAÇÕES/ABATES/TRANSFER. (Valor Bruto do Abate)		
Cl.	Tipo Bem	CC	Nr.Inv.	Descrição	Nat	Tipo	Data	(Valor Aquisição)	T.	Data	Valor		Tx. I	Tx A.	Do Periodo	Acumuladados		T.	Valor	Data
		43024	54173	PARQUE DE ESTACIONAMENTO ZONAS ENVOLVENTES-CASA MORTUÁRIA - REMÉDIOS	F	95	2021/12/30	58.416,26				58.416,26	5.00	5.00	243,40	243,40	58.172,86			
		43024	54174	PARQUE DE ESTACIONAMENTO DO CENTRO - FETEIRAS	F	95	2021/12/30	71.099,36				71.099,36	5.00	5.00	296,25	296,25	70.803,11			
							TOTAL PARA A CONTA [43.0.2.4] :	129.515,62				129.515,62			539,65	539,65	128.975,97			
							TOTAL (ACUMULADO) :	129.515,62				129.515,62			539,65	539,65	128.975,97			

Tipos de Aquisição

	Tipo	Descrição	Movimento	Inactivo ?
>	01	Aquisição a titulo oneroso em estado novo	S002 Compra	Não
	02	Aquisição a titulo onoroso em estado de uso	S002 Compra	Não
	03	Cessão onerosa	S003 Cessão	Não
	04	Produção em oficinas próprias	S001 Internas	Não
	05	Reinventariação	S009 Outras	Não
	06	Regularização	S009 Outras	Não
	07	Locação	S007 Locação Financeira	Não
	08	Doação	S005 Doação, Herança, legado ou perdido a favor do estado	Não
	09	Outros	S009 Outras	Não
	10	Testamento	S005 Doação, Herança, legado ou perdido a favor do estado	Não
	100	Cessão Gratuita	S003 Cessão	Não
	101	Prestação de Serviços Faseada	S099 TRANSFERÊNCIA DE IMOBILIZADO EM CURSO	Não
	11	Testamento e Compra	S005 Doação, Herança, legado ou perdido a favor do estado	Não
	12	Áreas Cedidas por Operações de Loteamento	S009 Outras	Não
	13	Expropriação Amigável	S010 Expropriação	Não
	14	Escritura de Reversão	S012 Devolução ou Reversão	Não
	15	Escritura de Cedência	S009 Outras	Não
	16	Escritura de Constituição de Direito de Superficie	S002 Compra	Não
	91	Escritura de Compra	S002 Compra	Não
	92	Hasta Pública	S002 Compra	Não
	93	Escritura de permuta	S009 Outras	Não
	94	Escritura de concessão	S002 Compra	Não
	95	Construção	S099 TRANSFERÊNCIA DE IMOBILIZADO EM CURSO	Não
	96	Escritura de doação	S005 Doação, Herança, legado ou perdido a favor do estado	Não
	97	Desafectação	S009 Outras	Não
	98	Expropriação Judicial	S010 Expropriação	Não
	99	Escritura de Dação	S006 Dação em pagamento	Não

IDENTIFICAÇÃO DO BEM				AQUISIÇÃO			ATIVO BRUTO	VARIAÇÃO PATRIMONIAL			Valor Patrimonial Actualizado	REINTEGRAÇÕES E AMORTIZAÇÕES			Valor Patrimonial Liquido	ALIENAÇÕES/ABATES/TRANSFER. (Valor Bruto do Abate)		
Cl. Tipo Bem	CC	Nr.Inv.	Descrição	Nat	Tipo	Data	(Valor Aquisição)	T.	Data	Valor		Tx. I	Tx A.	Do Periodo	Acumuladados		T.	Valor	Data
	43029	54180	MÓDULO SANITÁRIO - PRAIA DAS MILICIAS - SÃO ROQUE	E	95	2021/12/30	38.179,09				38.179,09	10.00	10.00	318,16	318,16	37.860,93			
			TOTAL PARA A CONTA [43.0.2.9] :				38.179,09				38.179,09			318,16	318,16	37.860,93			
			TOTAL (ACUMULADO) :				38.179,09				38.179,09			318,16	318,16	37.860,93			

Tipos de Aquisição

	Tipo	Descrição	Movimento	Inactivo ?
>	01	Aquisição a titulo oneroso em estado novo	S002 Compra	Não
	02	Aquisição a titulo onoroso em estado de uso	S002 Compra	Não
	03	Cessão onerosa	S003 Cessão	Não
	04	Produção em oficinas próprias	S001 Internas	Não
	05	Reinventariação	S009 Outras	Não
	06	Regularização	S009 Outras	Não
	07	Locação	S007 Locação Financeira	Não
	08	Doação	S005 Doação, Herança, legado ou perdido a favor do estado	Não
	09	Outros	S009 Outras	Não
	10	Testamento	S005 Doação, Herança, legado ou perdido a favor do estado	Não
	100	Cessão Gratuita	S003 Cessão	Não
	101	Prestação de Serviços Faseada	S099 TRANSFERÊNCIA DE IMOBILIZADO EM CURSO	Não
	11	Testamento e Compra	S005 Doação, Herança, legado ou perdido a favor do estado	Não
	12	Áreas Cedidas por Operações de Loteamento	S009 Outras	Não
	13	Expropriação Amigável	S010 Expropriação	Não
	14	Escritura de Reversão	S012 Devolução ou Reversão	Não
	15	Escritura de Cedência	S009 Outras	Não
	16	Escritura de Constituição de Direito de Superficie	S002 Compra	Não
	91	Escritura de Compra	S002 Compra	Não
	92	Hasta Pública	S002 Compra	Não
	93	Escritura de permuta	S009 Outras	Não
	94	Escritura de concessão	S002 Compra	Não
	95	Construção	S099 TRANSFERÊNCIA DE IMOBILIZADO EM CURSO	Não
	96	Escritura de doação	S005 Doação, Herança, legado ou perdido a favor do estado	Não
	97	Desafectação	S009 Outras	Não
	98	Expropriação Judicial	S010 Expropriação	Não
	99	Escritura de Dação	S006 Dação em pagamento	Não

ATIVOS FIXOS TANGÍVEIS

OBRAS DE ARTE, COLEÇÕES E ANTIGUIDADES

IDENTIFICAÇÃO DO BEM						AQUISIÇÃO			ATIVO BRUTO	VARIAÇÃO PATRIMONIAL			Valor Patrimonial Actualizado	REINTEGRAÇÕES E AMORTIZAÇÕES			Valor Patrimonial Liquido	ALIENAÇÕES/ABATES/TRANSFER. (Valor Bruto do Abate)		
Cl.	Tipo	Bem	CC	Nr.Inv.	Descrição	Nat	Tipo	Data	(Valor Aquisição)	T.	Data	Valor		Tx. I	Tx A.	Do Periodo	Acumuladados	T.	Valor	Data
106	05	01	4304207	51052	ESCULTURA "MENSAGEIRA DA LIBERDADE" DE CATARINA ISABEL PAVÃO ALVES	01		2021/05/04	400,00				400,00				400,00			
106	05	01	4304207	51296	ESCULTURA EM PEDRA "A MÁSCARA" DE CRISTINA MARIA DA SILVA	01		2021/09/01	1.590,00				1.590,00				1.590,00			
			4304207	54093	ESCULTURA "NU FEMININO" BRONZE DE LUÍSA CONSTANTINA ATAÍDE COSTA GOMES	08		2021/07/15	20.000,00				20.000,00				20.000,00			
					TOTAL PARA A CONTA [43.0.4.2] :				21.990,00				21.990,00				21.990,00			
					TOTAL (ACUMULADO) :				21.990,00				21.990,00				21.990,00			

Tipos de Aquisição

	Tipo	Descrição	Movimento	Inactivo ?
>	01	Aquisição a titulo oneroso em estado novo	S002 Compra	Não
	02	Aquisição a titulo onoroso em estado de uso	S002 Compra	Não
	03	Cessão onerosa	S003 Cessão	Não
	04	Produção em oficinas próprias	S001 Internas	Não
	05	Reinventariação	S009 Outras	Não
	06	Regularização	S009 Outras	Não
	07	Locação	S007 Locação Financeira	Não
	08	Doação	S005 Doação, Herança, legado ou perdido a favor do estado	Não
	09	Outros	S009 Outras	Não
	10	Testamento	S005 Doação, Herança, legado ou perdido a favor do estado	Não
	100	Cessão Gratuita	S003 Cessão	Não
	101	Prestação de Serviços Faseada	S099 TRANSFERÊNCIA DE IMOBILIZADO EM CURSO	Não
	11	Testamento e Compra	S005 Doação, Herança, legado ou perdido a favor do estado	Não
	12	Áreas Cedidas por Operações de Loteamento	S009 Outras	Não
	13	Expropriação Amigável	S010 Expropriação	Não
	14	Escritura de Reversão	S012 Devolução ou Reversão	Não
	15	Escritura de Cedência	S009 Outras	Não
	16	Escritura de Constituição de Direito de Superficie	S002 Compra	Não
	91	Escritura de Compra	S002 Compra	Não
	92	Hasta Pública	S002 Compra	Não
	93	Escritura de permuta	S009 Outras	Não
	94	Escritura de concessão	S002 Compra	Não
	95	Construção	S099 TRANSFERÊNCIA DE IMOBILIZADO EM CURSO	Não
	96	Escritura de doação	S005 Doação, Herança, legado ou perdido a favor do estado	Não
	97	Desafectação	S009 Outras	Não
	98	Expropriação Judicial	S010 Expropriação	Não
	99	Escritura de Dação	S006 Dação em pagamento	Não

ALTERAÇÕES PATRIMONIAIS

ENTIDADE

MPD

ALTERAÇÕES PATRIMONIAIS

Data : 2022/03/09
Ano : 2021
Pagina : 1

Identificação do Bem		Classificação	Data	Data				TAXAS	Identificação da Alteração						
N.Inv.	Descrição	Patrimonial	Aquisição	Abate	Terceiro	Nome	Factura	%IVA %Dedução	Alt.	Descrição	Movim.	Data	D.Real Alt.	Observações	Valor
27213	PARTICIPAÇÃO DE 99,79% NA EMPRESA COLISEU MICAELENSE	41.1.1.1.3.2	2010/12/31						AJ	Ajustamentos de Participações (positivos e negativos)	S009	2021/12/30	2021/12/30		96.130,28
														TOTAL ...	96.130,28

ENTIDADE

MPD

ALTERAÇÕES PATRIMONIAIS

Data : 2022/03/09
Ano : 2021
Pagina : 1

Identificação do Bem		Classificação	Data	Data				TAXAS	Identificação da Alteração						
N.Inv.	Descrição	Patrimonial	Aquisição	Abate	Terceiro	Nome	Factura	%IVA %Dedução	Alt.	Descrição	Movim.	Data	D.Real Alt.	Observações	Valor
27216	PARTICIPAÇÃO DE 100% NA EMPRESA CIDADE EM ACÇÃO	41.1.1.1.3.3	2010/12/31						AJ	Ajustamentos de Participações (positivos e negativos)	S009	2021/12/30	2021/12/30		90.490,22
														TOTAL ...	90.490,22

ENTIDADE

MPD

ALTERAÇÕES PATRIMONIAIS

Data : 2022/03/09
Ano : 2021
Pagina : 1

Identificação do Bem		Classificação	Data	Data				TAXAS		Identificação da Alteração						
N.Inv.	Descrição	Patrimonial	Aquisição	Abate	Terceiro	Nome	Factura	%IVA	%Dedução	Alt.	Descrição	Movim.	Data	D.Real Alt.	Observações	Valor
15123	CAMPO POLIDESPORTIVO- FENAIS DA LUZ	43.0.2.5	2007/12/28		2126	Município de Ponta Delgada	AD3.02.02.21.01			95	Obra terminada - Construção	S099	2021/12/30	2021/12/30	2ª FASE DA REMODELAÇÃO DO POLIDESPORTIVO DE FENAIS DA LUZ	38.118,23
24148	CAMPO POLIDESPORTIVO- SÃO SEBASTIÃO	43.0.2.5	2009/12/28		4893	João Rodrigues & Filhos-Serralharia Artística, Lda.	EF1.04.06.18.04/EF1.04.06.17.07			95	Obra terminada - Construção	S099	2021/12/30	2021/12/30	COBERTURA	167.359,86
															TOTAL ...	205.478,09

ENTIDADE

MPD

ALTERAÇÕES PATRIMONIAIS

Data : 2022/03/09
Ano : 2021
Pagina : 1

Identificação do Bem		Classificação	Data	Data				TAXAS		Identificação da Alteração						
N.Inv.	Descrição	Patrimonial	Aquisição	Abate	Terceiro	Nome	Factura	%IVA	%Dedução	Alt.	Descrição	Movim.	Data	D.Real Alt.	Observações	Valor
2955	CEMITÉRIO S. JOAQUIM	43.0.2.6	2001/12/30		5272	António José Couto Alves, Su, Lda.	EF1.02.03.18.15			95	Obra terminada - Construção	S099	2021/12/30	2021/12/30	EXECUÇÃO DE TRABALHOS DE MANUTENÇÃO E CONSERVAÇÃO DA HABITAÇÃO DA CMPD, SITA NA RUA DE S. JOAQUIM	16.764,71
															TOTAL ...	16.764,71

ENTIDADE

MPD

ALTERAÇÕES PATRIMONIAIS

Data : 2022/03/09
Ano : 2021
Pagina : 1

Identificação do Bem		Classificação	Data	Data				TAXAS		Identificação da Alteração						
N.Inv.	Descrição	Patrimonial	Aquisição	Abate	Terceiro	Nome	Factura	%IVA	%Dedução	Alt.	Descrição	Movim.	Data	D.Real Alt.	Observações	Valor
7696	LARGO DA IGREJA	43.0.2.9	2003/12/31		2126	Município de Ponta Delgada	AD3.03.01.20.07			95	Obra terminada - Construção	S099	2021/12/30	2021/12/30	REQUALIFICAÇÃO TOPO SUL DO LARGO	135.303,72
13317	LARGO MARIA E JOSÉ	43.0.2.9	2005/12/31		2126	Município de Ponta Delgada	AD3.03.05.20.01			95	Obra terminada - Construção	S099	2021/12/30	2021/12/30	REORDENAMENTO URBANÍSTICO ESPAÇO ADJACENTE À IGREJA DA VÁRZEA	62.799,29
15134	LARGO MÁRTIRES DA PÁTRIA	43.0.2.9	2007/12/28		2126	Município de Ponta Delgada	AD3.03.05.21.01			95	Obra terminada - Construção	S099	2021/12/30	2021/12/30	REFORMULAÇÃO DO LARGO	66.068,46
24221	JARDIM ANTÓNIO BORGES	43.0.2.9	2009/12/28		8309	Jaime da Ponte - Construções Lda	EF3.03.05.19.07			95	Obra terminada - Construção	S099	2021/12/29	2021/12/29	RECUPERAÇÃO DA ESTUFA	19.968,50
24221	JARDIM ANTÓNIO BORGES	43.0.2.9	2009/12/28		11895	Remodelaçor - Sociedade de Construção, Lda.	EF3.03.05.19.09			95	Obra terminada - Construção	S099	2021/12/30	2021/12/30	MANUTENÇÃO DE ELEMENTOS CONSTRUÍDOS NO JARDIM	13.930,80
13317	LARGO MARIA E JOSÉ	43.0.2.9	2005/12/31							GR	Grandes Reparações ou Beneficiações	S002	2021/12/29	2021/12/29	EFECTUADA GRANDE REPARAÇÃO POR SE ENCONTRAR EM DUPLICADO COM O Nº INV. 30198 - JARDIM JESUS, MARIA, JOSÉ	7.500,00

TOTAL ... 305.570,77

ENTIDADE

MPD

ALTERAÇÕES PATRIMONIAIS

Data : 2022/03/09
Ano : 2021
Pagina : 1

Identificação do Bem		Classificação	Data	Data				TAXAS		Identificação da Alteração						
N.Inv.	Descrição	Patrimonial	Aquisição	Abate	Terceiro	Nome	Factura	%IVA	%Dedução	Alt.	Descrição	Movim.	Data	D.Real Alt.	Observações	Valor
3566	CANADA DO CAMBADO	43.0.3.1	2001/12/31				EF3.03.01.18.35			95	Obra terminada - Construção	S099	2021/12/30	2021/12/30	PAVIMENTAÇÃO	6.403,25
3567	BECO DO MONTE	43.0.3.1	2001/12/31				2021/NLC/12466			95	Obra terminada - Construção	S099	2021/12/30	2021/12/30	IMC - EF3.03.04.18.16	1.169,00
3576	RUA CARDEAL HUMBERTO MEDEIROS	43.0.3.1	2001/12/31		851	Tecnovia Açores - Sociedade de Empreitadas, Sa	EF3.03.01.18.35			95	Obra terminada - Construção	S099	2021/12/30	2021/12/30	PAVIMENTAÇÃO	14.462,62
3580	RUA DA CARREIRA	43.0.3.1	2001/12/31		2126	Município de Ponta Delgada	AD3.03.01.21.10			95	Obra terminada - Construção	S099	2021/12/29	2021/12/29	REPARAÇÃO DE PASSEIOS	4.135,01
3580	RUA DA CARREIRA	43.0.3.1	2001/12/31		851	Tecnovia Açores - Sociedade de Empreitadas, Sa	EF3.03.01.18.35			95	Obra terminada - Construção	S099	2021/12/30	2021/12/30	PAVIMENTAÇÃO	20.457,75
3583	RUA DA SAÚDE	43.0.3.1	2001/12/31				EF3.03.01.18.35			95	Obra terminada - Construção	S099	2021/12/30	2021/12/30	PAVIMENTAÇÃO	36.474,24
3588	TRAVESSA DA PIEDADE	43.0.3.1	2001/12/31		851	Tecnovia Açores - Sociedade de Empreitadas, Sa	EF3.03.01.18.35			95	Obra terminada - Construção	S099	2021/12/30	2021/12/30	PAVIMENTAÇÃO	57.159,68
3620	RUA DA LOMBINHA	43.0.3.1	2001/12/31				2021/NLC/12467			95	Obra terminada - Construção	S099	2021/12/30	2021/12/30	IMC - EF3.03.01.18.37	119.656,20
3632	RUA MEIO-AMOREIRAS	43.0.3.1	2001/12/31				2021/NLC/12467			95	Obra terminada - Construção	S099	2021/12/30	2021/12/30	IMC - EF3.03.01.18.37	5.195,35
3732	RUA N. SRA DAS DORES	43.0.3.1	2001/12/31		407	Accional - Acções, Promoções e Representações, Lda.	EF3.03.01.20.04			95	Obra terminada - Construção	S099	2021/12/30	2021/12/30	REPAVIMENTAÇÃO	20.739,86
3733	RUA GASPAR MEDEIROS	43.0.3.1	2001/12/31		851	Tecnovia Açores - Sociedade de Empreitadas, Sa	EF3.03.01.20.04			95	Obra terminada - Construção	S099	2021/12/30	2021/12/30	REPAVIMENTAÇÃO	22.248,21
3765	RUA D. MARIA JOSÉ BORGES	43.0.3.1	2001/12/31		851	Tecnovia Açores - Sociedade de Empreitadas, Sa	EF3.03.01.19.06			95	Obra terminada - Construção	S099	2021/12/30	2021/12/30	REQUALIFICAÇÃO	78.743,32
3852	CAMINHO DA BATALHA	43.0.3.1	2001/12/31		1414	Marques, Sa	EF3.03.01.18.51			95	Obra terminada - Construção	S099	2021/12/30	2021/12/30	REALIZAÇÃO DE DIVERSOS TRABALHOS DE REGULARIZAÇÃO DE CAMINHOS RURAIS NO CONCELHO DE PONTA DELGADA	7.323,91
3938	LOMBA DE CIMA	43.0.3.1	2001/12/31		1002	Eda - Electricidade Dos Açores, S.a.	EF3.03.04.18.12			95	Obra terminada - Construção	S099	2021/12/30	2021/12/30	PEDIDO DE POSTES ELÉTRICOS PARA A EXTENSÃO DA REDE DE ILUMINAÇÃO PÚBLICA	2.582,05
3950	RUA DA FONTE	43.0.3.1	2001/12/31		1002	Eda - Electricidade Dos Açores, S.a.	EF3.03.04.18.12			95	Obra terminada - Construção	S099	2021/12/30	2021/12/30	PEDIDO DE POSTES ELÉTRICOS PARA A EXTENSÃO DA REDE DE ILUMINAÇÃO PÚBLICA	2.582,05
3962	CAMINHO DAS RUAS	43.0.3.1	2001/12/31		2126	Município de Ponta Delgada	AD3.03.01.21.12			95	Obra terminada - Construção	S099	2021/12/30	2021/12/30	REQUALIFICAÇÃO DOS PASSEIOS	31.481,08
3967	CANADA DOS MANCOS	43.0.3.1	2001/12/31		1414	Marques, Sa	EF3.03.01.18.51			95	Obra terminada - Construção	S099	2021/12/29	2021/12/29	REALIZAÇÃO DE DIVERSOS TRABALHOS DE REGULARIZAÇÃO DE CAMINHOS RURAIS NO CONCELHO DE PONTA DELGADA	4.562,15
3967	CANADA DOS MANCOS	43.0.3.1	2001/12/31		1414	Marques, Sa	EF3.03.01.18.30			95	Obra terminada - Construção	S099	2021/12/30	2021/12/30	PAVIMENTAÇÃO	76.510,63
3978	RUA DA GLÓRIA	43.0.3.1	2001/12/31		5109	A. R. Casanova - Construção Civil, Lda.	EF3.03.01.18.49			95	Obra terminada - Construção	S099	2021/12/30	2021/12/30	CONSTRUÇÃO DE SUMIDOURO	11.435,66
4033	RUA DO AMORIM	43.0.3.1	2001/12/31		89	Albano Vieira, S.a.	EF3.03.01.18.47			95	Obra terminada - Construção	S099	2021/12/30	2021/12/30	REBAIXE DE PASSEIOS	1.486,13
4049	RUA MORGADO BOTELHO	43.0.3.1	2001/12/31		89	Albano Vieira, S.a.	EF3.03.01.18.47			95	Obra terminada - Construção	S099	2021/12/30	2021/12/30	REBAIXE DE PASSEIOS	1.184,60
4139	RUA ERNESTO DO CANTO	43.0.3.1	2001/12/31		1414	Marques, Sa	AD3.03.1.21.02			95	Obra terminada - Construção	S099	2021/12/30	2021/12/30	REPAVIMENTAÇÃO, REQUALIFICAÇÃO DA PRACETA E CONSTRUÇÃO DE FLOREIRA E EXECUÇÃO DE INSTALAÇÕES ELÉTRICAS NA PRACETA	126.304,08
4166	RUA DE SÃO JOSÉ	43.0.3.1	2001/12/31		1414	Marques, Sa	EF3.03.01.20.01			95	Obra terminada - Construção	S099	2021/12/30	2021/12/30	REPAVIMENTAÇÃO	122.871,21
4170	RUA DO LAMEIRO	43.0.3.1	2001/12/31		1414	Marques, Sa	EF3.03.01.20.01			95	Obra terminada - Construção	S099	2021/12/30	2021/12/30	REPAVIMENTAÇÃO	119.147,84
4196	LARGO DE CAMÕES	43.0.3.1	2001/12/31		2126	Município de Ponta Delgada	AD3.03.01.21.03			95	Obra terminada - Construção	S099	2021/12/30	2021/12/30	REQUALIFICAÇÃO	27.872,01
4197	RUA VITORINO NEMESIO	43.0.3.1	2001/12/31		89	Albano Vieira, S.a.	EF3.03.01.18.47			95	Obra terminada - Construção	S099	2021/12/30	2021/12/30	REBAIXE DE PASSEIOS	2.072,78
4221	RUA CORONEL CHAVES	43.0.3.1	2001/12/31		89	Albano Vieira, S.a.	EF3.03.01.18.47			95	Obra terminada - Construção	S099	2021/12/30	2021/12/30	REBAIXE DE PASSEIOS	1.338,60

TOTAL ... 925.599,27

ENTIDADE

MPD

ALTERAÇÕES PATRIMONIAIS

Data : 2022/03/09
Ano : 2021
Pagina : 2

Identificação do Bem		Classificação	Data	Data				TAXAS		Identificação da Alteração						
N.Inv.	Descrição	Patrimonial	Aquisição	Abate	Terceiro	Nome	Factura	%IVA	%Dedução	Alt.	Descrição	Movim.	Data	D.Real Alt.	Observações	Valor
4254	RUA 13 DE JUNHO	43.0.3.1	2001/12/31		5109	A. R. Casanova - Construção Civil, Lda.	EF3.03.01.20.02			95	Obra terminada - Construção	S099	2021/12/30	2021/12/30	REPAVIMENTAÇÃO DOS PASSEIOS	33.428,44
4284	RUA DE SÃO GONÇALO	43.0.3.1	2001/12/31		89	Albano Vieira, S.a.	EF3.03.01.18.47			95	Obra terminada - Construção	S099	2021/12/30	2021/12/30	REBAIXE DE PASSEIOS	7.827,01
4312	RUA DO MOINHO DE VENTO	43.0.3.1	2001/12/31		7065	Caetano & Medeiros - Soc. Construção Imobiliaria,lda	EF3.03.01.18.57			95	Obra terminada - Construção	S099	2021/12/30	2021/12/30	TAPAMENTO DE JUNTAS DE MURO DE PEDRA	3.283,58
4354	PRAÇA VASCO DA GAMA	43.0.3.1	2001/12/31		1414	Marques, Sa	EF3.03.05.19.04			95	Obra terminada - Construção	S099	2021/12/30	2021/12/30	ILUMINAÇÃO CÉNICA PARA AS FLOREIRAS	3.843,88
4365	RUA DE LISBOA	43.0.3.1	2001/12/31		1002	Eda - Electricidade Dos Açores, S.a.	EF3.03.04.18.23			95	Obra terminada - Construção	S099	2021/12/29	2021/12/29	ILUMINAÇÃO PÚBLICA COLISEU MICAELENSE	1.465,29
4365	RUA DE LISBOA	43.0.3.1	2001/12/31		5109	A. R. Casanova - Construção Civil, Lda.	EF3.03.01.18.59			95	Obra terminada - Construção	S099	2021/12/30	2021/12/30	REQUALIFICAÇÃO DE PASSEIOS	4.153,24
7688	RUA DOS BARÕES	43.0.3.1	2003/12/31		1414	Marques, Sa	EF3.03.01.18.51			95	Obra terminada - Construção	S099	2021/12/30	2021/12/30	REALIZAÇÃO DE DIVERSOS TRABALHOS DE REGULARIZAÇÃO DE CAMINHOS RURAIS NO CONCELHO DE PONTA DELGADA	11.107,92
30149	RUA DR. HUGO MOREIRA	43.0.3.1	2012/12/28		2126	Município de Ponta Delgada	AD3.03.01.21.04			95	Obra terminada - Construção	S099	2021/12/30	2021/12/30	SOBRELEVAÇÃO DE PASSADEIRAS	39.128,35
32641	RUA DE SÃO JOÃO	43.0.3.1	2013/12/30		2126	Município de Ponta Delgada	AD3.03.01.21.06			95	Obra terminada - Construção	S099	2021/12/30	2021/12/30	REQUALIFICAÇÃO DO PAVIMENTO	13.157,46
35060	RUA ARCANJO LAR	43.0.3.1	2015/12/02		2126	Município de Ponta Delgada	AD3.03.01.21.06			95	Obra terminada - Construção	S099	2021/12/30	2021/12/30	BAIA DE ESTACIONAMENTO	15.561,72
38160	AVENIDA INFANTE D. HENRIQUE - SÃO JOSÉ	43.0.3.1	2016/05/09		9818	R & T Energia, Lda	EF3.03.05.19.04/EF3.03.05.19.05			95	Obra terminada - Construção	S099	2021/12/30	2021/12/30	CONSTRUÇÃO DE FLOREIRAS E ILUMINAÇÃO CÉNICA	13.256,67
38204	AVENIDA INFANTE D. HENRIQUE - SÃO SEBASTIÃO	43.0.3.1	2016/05/09		1414	Marques, Sa	EF3.03.05.19.04/EF3.03.05.19.05			95	Obra terminada - Construção	S099	2021/12/30	2021/12/30	CONSTRUÇÃO E ILUMINAÇÃO DAS FLOREIRAS	13.256,68
38206	AVENIDA JOÃO BOSCO MOTA AMARAL	43.0.3.1	2016/05/09		2126	Município de Ponta Delgada	AD3.03.01.21.07			95	Obra terminada - Construção	S099	2021/12/30	2021/12/30	SOBRELEVAÇÃO DE PASSADEIRAS NA AV.	7.451,26

TOTAL ... 1.092.520,77

ENTIDADE

MPD

ALTERAÇÕES PATRIMONIAIS

Data : 2022/03/09
Ano : 2021
Pagina : 1

Identificação do Bem N.Inv.	Descrição	Classificação Patrimonial	Data Aquisição	Data Abate	Terceiro	Nome	Factura	TAXAS %IVA	%Dedução	Identificação da Alteração Alt.	Descrição	Movim.	Data	D.Real Alt.	Observações	Valor
1298	MORADIA T7 - CENTRO INTERGERACIONAL DE S. SEBASTIÃO	43.2.1.1	2001/12/31		2126	Município de Ponta Delgada	AD1.02.02.20.01			95	Obra terminada - Construção	S099	2021/12/30	2021/12/30	REMODELAÇÃO EDIFICIO CENTRO INTER-GERACIONAL	63.360,38
1670	MORADIA GEM T5 H.S.	43.2.1.1	2001/12/31		1414	Marques, Sa	EF1.02.03.18.21			95	Obra terminada - Construção	S099	2021/12/30	2021/12/30	CONSERVAÇÃO	14.846,17
3539	MORADIA GEM T2 H.S.	43.2.1.1	2001/12/31		1414	Marques, Sa	EF1.02.03.18.21			95	Obra terminada - Construção	S099	2021/12/30	2021/12/30	BENEFICIAÇÃO	11.120,49
7604	APARTAMENTO T3 H.S.	43.2.1.1	2003/12/31		7065	Caetano & Medeiros - Soc. Construção Imobiliaria,lda	EF1.02.03.18.18			95	Obra terminada - Construção	S099	2021/12/30	2021/12/30	PINTURAS EXTERIORES E ZONAS COMUNS INTERIORES DOS EDIFÍCIOS	1.424,74
7605	APARTAMENTO T4 H.S.	43.2.1.1	2003/12/31		7065	Caetano & Medeiros - Soc. Construção Imobiliaria,lda	EF1.02.03.18.18			95	Obra terminada - Construção	S099	2021/12/30	2021/12/30	PINTURAS EXTERIORES E ZONAS COMUNS INTERIORES DOS EDIFÍCIOS	1.483,36
7606	APARTAMENTO T3 H.S.	43.2.1.1	2003/12/31		7065	Caetano & Medeiros - Soc. Construção Imobiliaria,lda	EF1.02.03.18.18			95	Obra terminada - Construção	S099	2021/12/30	2021/12/30	PINTURAS EXTERIORES E ZONAS COMUNS INTERIORES DOS EDIFÍCIOS	1.424,66
7607	APARTAMENTO T4 H.S.	43.2.1.1	2003/12/31		7065	Caetano & Medeiros - Soc. Construção Imobiliaria,lda	EF1.02.03.18.18			95	Obra terminada - Construção	S099	2021/12/30	2021/12/30	PINTURAS EXTERIORES E ZONAS COMUNS INTERIORES DOS EDIFÍCIOS	1.483,38
7608	APARTAMENTO T3 H.S.	43.2.1.1	2003/12/31		7065	Caetano & Medeiros - Soc. Construção Imobiliaria,lda	EF1.02.03.18.18			95	Obra terminada - Construção	S099	2021/12/30	2021/12/30	PINTURAS EXTERIORES E ZONAS COMUNS INTERIORES DOS EDIFÍCIOS	1.424,66
7609	APARTAMENTO T4 H.S.	43.2.1.1	2003/12/31		7065	Caetano & Medeiros - Soc. Construção Imobiliaria,lda	EF1.02.03.18.18			95	Obra terminada - Construção	S099	2021/12/30	2021/12/30	PINTURAS EXTERIORES E ZONAS COMUNS INTERIORES DOS EDIFÍCIOS	1.483,36
7610	APARTAMENTO T3 H.S.	43.2.1.1	2003/12/31		7065	Caetano & Medeiros - Soc. Construção Imobiliaria,lda	EF1.02.03.18.18			95	Obra terminada - Construção	S099	2021/12/30	2021/12/30	PINTURAS EXTERIORES E ZONAS COMUNS INTERIORES DOS EDIFÍCIOS	1.424,66
7611	APARTAMENTO T4 H.S.	43.2.1.1	2003/12/31		7065	Caetano & Medeiros - Soc. Construção Imobiliaria,lda	EF1.02.03.18.18			95	Obra terminada - Construção	S099	2021/12/30	2021/12/30	PINTURAS EXTERIORES E ZONAS COMUNS INTERIORES DOS EDIFÍCIOS	1.483,36
7612	APARTAMENTO T3 H.S.	43.2.1.1	2003/12/31		7065	Caetano & Medeiros - Soc. Construção Imobiliaria,lda	EF1.02.03.18.18			95	Obra terminada - Construção	S099	2021/12/30	2021/12/30	PINTURAS EXTERIORES E ZONAS COMUNS INTERIORES DOS EDIFÍCIOS	1.424,66
7613	APARTAMENTO T3 H.S.	43.2.1.1	2003/12/31		7065	Caetano & Medeiros - Soc. Construção Imobiliaria,lda	EF1.02.03.18.18			95	Obra terminada - Construção	S099	2021/12/30	2021/12/30	PINTURAS EXTERIORES E ZONAS COMUNS INTERIORES DOS EDIFÍCIOS	1.424,66
7614	APARTAMENTO T3 H.S.	43.2.1.1	2003/12/31		7065	Caetano & Medeiros - Soc. Construção Imobiliaria,lda	EF1.02.03.18.18			95	Obra terminada - Construção	S099	2021/12/30	2021/12/30	PINTURAS EXTERIORES E ZONAS COMUNS INTERIORES DOS EDIFÍCIOS	1.424,66
7615	APARTAMENTO T3 H.S.	43.2.1.1	2003/12/31		7065	Caetano & Medeiros - Soc. Construção Imobiliaria,lda	EF1.02.03.18.18			95	Obra terminada - Construção	S099	2021/12/30	2021/12/30	PINTURAS EXTERIORES E ZONAS COMUNS INTERIORES DOS EDIFÍCIOS	1.424,66
7616	APARTAMENTO T3 H.S.	43.2.1.1	2003/12/31		7065	Caetano & Medeiros - Soc. Construção Imobiliaria,lda	EF1.02.03.18.18			95	Obra terminada - Construção	S099	2021/12/30	2021/12/30	PINTURAS EXTERIORES E ZONAS COMUNS INTERIORES DOS EDIFÍCIOS	1.424,66
7617	APARTAMENTO T3 H.S.	43.2.1.1	2003/12/31		7065	Caetano & Medeiros - Soc. Construção Imobiliaria,lda	EF1.02.03.18.18			95	Obra terminada - Construção	S099	2021/12/30	2021/12/30	PINTURAS EXTERIORES E ZONAS COMUNS INTERIORES DOS EDIFÍCIOS	1.424,66
7618	APARTAMENTO T3 H.S.	43.2.1.1	2003/12/31		7065	Caetano & Medeiros - Soc. Construção Imobiliaria,lda	EF1.02.03.18.18			95	Obra terminada - Construção	S099	2021/12/30	2021/12/30	PINTURAS EXTERIORES E ZONAS COMUNS INTERIORES DOS EDIFÍCIOS	1.424,66
7619	APARTAMENTO T3 H.S.	43.2.1.1	2003/12/31		7065	Caetano & Medeiros - Soc. Construção Imobiliaria,lda	EF1.02.03.18.18			95	Obra terminada - Construção	S099	2021/12/30	2021/12/30	PINTURAS EXTERIORES E ZONAS COMUNS INTERIORES DOS EDIFÍCIOS	1.424,66

TOTAL ... 112.356,50

ENTIDADE

MPD

ALTERAÇÕES PATRIMONIAIS

Data : 2022/03/09
Ano : 2021
Pagina : 2

Identificação do Bem N.Inv.	Descrição	Classificação Patrimonial	Data Aquisição	Data Abate	Terceiro	Nome	Factura	TAXAS %IVA	%Dedução	Identificação da Alteração Alt.	Descrição	Movim.	Data	D.Real Alt.	Observações	Valor
7620	APARTAMENTO T2 H.S.	43.2.1.1	2003/12/31		7065	Caetano & Medeiros - Soc. Construção Imobiliaria,lda	EF1.02.03.18 .18			95	Obra terminada - Construção	S099	2021/12/30	2021/12/30	PINTURAS EXTERIORES E ZONAS COMUNS INTERIORES DOS EDIFÍCIOS	1.138,30
7621	APARTAMENTO T2 H.S.	43.2.1.1	2003/12/31		7065	Caetano & Medeiros - Soc. Construção Imobiliaria,lda	EF1.02.03.18 .18			95	Obra terminada - Construção	S099	2021/12/30	2021/12/30	PINTURAS EXTERIORES E ZONAS COMUNS INTERIORES DOS EDIFÍCIOS	1.138,30
7622	APARTAMENTO T2 H.S.	43.2.1.1	2003/12/31		7065	Caetano & Medeiros - Soc. Construção Imobiliaria,lda	EF1.02.03.18 .18			95	Obra terminada - Construção	S099	2021/12/30	2021/12/30	PINTURAS EXTERIORES E ZONAS COMUNS INTERIORES DOS EDIFÍCIOS	1.138,30
7623	APARTAMENTO T2 H.S.	43.2.1.1	2003/12/31		7065	Caetano & Medeiros - Soc. Construção Imobiliaria,lda	EF1.02.03.18 .18			95	Obra terminada - Construção	S099	2021/12/30	2021/12/30	PINTURAS EXTERIORES E ZONAS COMUNS INTERIORES DOS EDIFÍCIOS	1.138,30
7624	APARTAMENTO T2 H.S.	43.2.1.1	2003/12/31		7065	Caetano & Medeiros - Soc. Construção Imobiliaria,lda	EF1.02.03.18 .18			95	Obra terminada - Construção	S099	2021/12/30	2021/12/30	PINTURAS EXTERIORES E ZONAS COMUNS INTERIORES DOS EDIFÍCIOS	1.138,30
7625	APARTAMENTO T2 H.S.	43.2.1.1	2003/12/31		7065	Caetano & Medeiros - Soc. Construção Imobiliaria,lda	EF1.02.03.18 .18			95	Obra terminada - Construção	S099	2021/12/30	2021/12/30	PINTURAS EXTERIORES E ZONAS COMUNS INTERIORES DOS EDIFÍCIOS	1.138,30
7626	APARTAMENTO T2 H.S.	43.2.1.1	2003/12/31		7065	Caetano & Medeiros - Soc. Construção Imobiliaria,lda	EF1.02.03.18 .18			95	Obra terminada - Construção	S099	2021/12/30	2021/12/30	PINTURAS EXTERIORES E ZONAS COMUNS INTERIORES DOS EDIFÍCIOS	1.138,30
7627	APARTAMENTO T2 H.S.	43.2.1.1	2003/12/31		7065	Caetano & Medeiros - Soc. Construção Imobiliaria,lda	EF1.02.03.18 .18			95	Obra terminada - Construção	S099	2021/12/30	2021/12/30	PINTURAS EXTERIORES E ZONAS COMUNS INTERIORES DOS EDIFÍCIOS	1.138,30
7628	APARTAMENTO T3 H.S.	43.2.1.1	2003/12/31		7065	Caetano & Medeiros - Soc. Construção Imobiliaria,lda	EF1.02.03.18 .18			95	Obra terminada - Construção	S099	2021/12/30	2021/12/30	PINTURAS EXTERIORES E ZONAS COMUNS INTERIORES DOS EDIFÍCIOS	1.424,66
7629	APARTAMENTO T3 H.S.	43.2.1.1	2003/12/31		7065	Caetano & Medeiros - Soc. Construção Imobiliaria,lda	EF1.02.03.18 .18			95	Obra terminada - Construção	S099	2021/12/30	2021/12/30	PINTURAS EXTERIORES E ZONAS COMUNS INTERIORES DOS EDIFÍCIOS	1.424,66
7630	APARTAMENTO T3 H.S.	43.2.1.1	2003/12/31		7065	Caetano & Medeiros - Soc. Construção Imobiliaria,lda	EF1.02.03.18 .18			95	Obra terminada - Construção	S099	2021/12/30	2021/12/30	PINTURAS EXTERIORES E ZONAS COMUNS INTERIORES DOS EDIFÍCIOS	1.424,66
7631	APARTAMENTO T3 H.S.	43.2.1.1	2003/12/31		7065	Caetano & Medeiros - Soc. Construção Imobiliaria,lda	EF1.02.03.18 .18			95	Obra terminada - Construção	S099	2021/12/30	2021/12/30	PINTURAS EXTERIORES E ZONAS COMUNS INTERIORES DOS EDIFÍCIOS	1.424,66
7632	APARTAMENTO T3 H.S.	43.2.1.1	2003/12/31		7065	Caetano & Medeiros - Soc. Construção Imobiliaria,lda	EF1.02.03.18 .18			95	Obra terminada - Construção	S099	2021/12/30	2021/12/30	PINTURAS EXTERIORES E ZONAS COMUNS INTERIORES DOS EDIFÍCIOS	1.424,66
7633	APARTAMENTO T3 H.S.	43.2.1.1	2003/12/31		7065	Caetano & Medeiros - Soc. Construção Imobiliaria,lda	EF1.02.03.18 .18			95	Obra terminada - Construção	S099	2021/12/30	2021/12/30	PINTURAS EXTERIORES E ZONAS COMUNS INTERIORES DOS EDIFÍCIOS	1.424,66
7634	APARTAMENTO T3 H.S.	43.2.1.1	2003/12/31		7065	Caetano & Medeiros - Soc. Construção Imobiliaria,lda	EF1.02.03.18 .18			95	Obra terminada - Construção	S099	2021/12/30	2021/12/30	PINTURAS EXTERIORES E ZONAS COMUNS INTERIORES DOS EDIFÍCIOS	1.424,66
7635	APARTAMENTO T3 H.S.	43.2.1.1	2003/12/31		7065	Caetano & Medeiros - Soc. Construção Imobiliaria,lda	EF1.02.03.18 .18			95	Obra terminada - Construção	S099	2021/12/30	2021/12/30	PINTURAS EXTERIORES E ZONAS COMUNS INTERIORES DOS EDIFÍCIOS	1.424,66
7636	APARTAMENTO T3 H.S.	43.2.1.1	2003/12/31		7065	Caetano & Medeiros - Soc. Construção Imobiliaria,lda	EF1.02.03.18 .18			95	Obra terminada - Construção	S099	2021/12/30	2021/12/30	PINTURAS EXTERIORES E ZONAS COMUNS INTERIORES DOS EDIFÍCIOS	1.424,66

TOTAL ... 134.284,84

ENTIDADE

MPD

ALTERAÇÕES PATRIMONIAIS

Data : 2022/03/09
Ano : 2021
Pagina : 3

Identificação do Bem N.Inv.	Descrição	Classificação Patrimonial	Data Aquisição	Data Abate	Terceiro	Nome	Factura	TAXAS %IVA	%Dedução	Identificação da Alteração Alt.	Descrição	Movim.	Data	D.Real Alt.	Observações	Valor
7637	APARTAMENTO T4 H.S.	43.2.1.1	2003/12/31		7065	Caetano & Medeiros - Soc. Construção Imobiliaria,lda	EF1.02.03.18 .18			95	Obra terminada - Construção	S099	2021/12/30	2021/12/30	PINTURAS EXTERIORES E ZONAS COMUNS INTERIORES DOS EDIFÍCIOS	1.483,36
7638	APARTAMENTO T3 H.S.	43.2.1.1	2003/12/31		7065	Caetano & Medeiros - Soc. Construção Imobiliaria,lda	EF1.02.03.18 .18			95	Obra terminada - Construção	S099	2021/12/30	2021/12/30	PINTURAS EXTERIORES E ZONAS COMUNS INTERIORES DOS EDIFÍCIOS	1.424,66
7639	APARTAMENTO T4 H.S.	43.2.1.1	2003/12/31		7065	Caetano & Medeiros - Soc. Construção Imobiliaria,lda	EF1.02.03.18 .18			95	Obra terminada - Construção	S099	2021/12/30	2021/12/30	PINTURAS EXTERIORES E ZONAS COMUNS INTERIORES DOS EDIFÍCIOS	1.483,36
7640	APARTAMENTO T3 H.S.	43.2.1.1	2003/12/31		7065	Caetano & Medeiros - Soc. Construção Imobiliaria,lda	EF1.02.03.18 .18			95	Obra terminada - Construção	S099	2021/12/30	2021/12/30	PINTURAS EXTERIORES E ZONAS COMUNS INTERIORES DOS EDIFÍCIOS	1.424,66
7641	APARTAMENTO T4 H.S.	43.2.1.1	2003/12/31		7065	Caetano & Medeiros - Soc. Construção Imobiliaria,lda	EF1.02.03.18 .18			95	Obra terminada - Construção	S099	2021/12/30	2021/12/30	PINTURAS EXTERIORES E ZONAS COMUNS INTERIORES DOS EDIFÍCIOS	1.483,36
7642	APARTAMENTO T3 H.S.	43.2.1.1	2003/12/31		7065	Caetano & Medeiros - Soc. Construção Imobiliaria,lda	EF1.02.03.18 .18			95	Obra terminada - Construção	S099	2021/12/30	2021/12/30	PINTURAS EXTERIORES E ZONAS COMUNS INTERIORES DOS EDIFÍCIOS	1.424,66
7643	APARTAMENTO T4 H.S.	43.2.1.1	2003/12/31		7065	Caetano & Medeiros - Soc. Construção Imobiliaria,lda	EF1.02.03.18 .18			95	Obra terminada - Construção	S099	2021/12/30	2021/12/30	PINTURAS EXTERIORES E ZONAS COMUNS INTERIORES DOS EDIFÍCIOS	1.483,36
20530	APARTAMENTO T4 H.S.	43.2.1.1	2008/12/28		11895	Remodelaçor - Sociedade de Construção, Lda.	EF1.02.03.18 .22			95	Obra terminada - Construção	S099	2021/12/30	2021/12/30	CONSERVAÇÃO	7.748,00
20532	APARTAMENTO T3 H.S.	43.2.1.1	2008/12/28		8309	Jaime da Ponte - Construções Lda	EF1.02.03.18 .20			95	Obra terminada - Construção	S099	2021/12/30	2021/12/30	REMODELAÇÃO	15.444,89

TOTAL ... 167.685,15

ENTIDADE

MPD

ALTERAÇÕES PATRIMONIAIS

Data : 2022/03/09
Ano : 2021
Pagina : 1

Identificação do Bem		Classificação	Data	Data				TAXAS		Identificação da Alteração							
N.Inv.	Descrição	Patrimonial	Aquisição	Abate	Terceiro	Nome	Factura	%IVA	%Dedução	Alt.	Descrição	Movim.	Data	D.Real Alt.	Observações	Valor
18756	EDIFÍCIO CENTRO DE INTEGRAÇÃO ATIVA E COMUNITÁRIA	43.2.1.2	2008/03/05		1290	João Vieira & Filhos, Lda.	EF1.03.07.15.13			95	Obra terminada - Construção	S099	2021/12/30	2021/12/30	CONSTRUÇÃO	31.700,07
30119	EDIFÍCIO DE SERVIÇOS- FENAIS DA LUZ	43.2.1.2	2012/12/28		7040	Construções P. Melo, Lda	AD1.03.07.20.02/EF1.03.07.18.06			95	Obra terminada - Construção	S099	2021/12/30	2021/12/30	REPARAÇÃO E REMODELAÇÃO DO EDIFÍCIO	66.261,93
48753	REMODELAÇÃO EDIFÍCIO RUA ERNESTO DO CANTO, 38-42 (ANTIGA RTP)	43.2.1.2	2019/12/30		8543	Faria & Resendes S.U. Lda	EF1.03.01.18.20			95	Obra terminada - Construção	S099	2021/12/30	2021/12/30	SUBSTITUIÇÃO DA CAIXILHARIA POR ALUMÍNIO NO EDIFÍCIO	4.409,66

TOTAL ... 102.371,66

ENTIDADE

MPD

ALTERAÇÕES PATRIMONIAIS

Data : 2022/03/09
Ano : 2021
Pagina : 1

Identificação do Bem N.Inv.	Descrição	Classificação Patrimonial	Data Aquisição	Data Abate	Terceiro	Nome	Factura	TAXAS %IVA	%Dedução	Identificação da Alteração Alt.	Descrição	Movim.	Data	D.Real Alt.	Observações	Valor
2637	ESCOLA EB/JI CARDEAL HUMBERTO MEDEIROS	43.2.1.5	2001/12/31		5272	António José Couto Alves, Su, Lda.	EF1.03.05.18.28			95	Obra terminada - Construção	S099	2021/12/30	2021/12/30	RETELHO DAS COBERTURAS DOS EDIFÍCIOS DOS PLANOS CENTENÁRIOS	15.704,00
2649	ESCOLA EB/JI COVOADA	43.2.1.5	2001/12/31		5272	António José Couto Alves, Su, Lda.	EF1.03.05.18.24			95	Obra terminada - Construção	S099	2021/12/30	2021/12/30	EXECUÇÃO DE REPINTURA	18.274,26
2651	ESCOLA EB/JI FENAIS DA LUZ	43.2.1.5	2001/12/31		8309	Jaime da Ponte - Construções Lda	EF1.03.05.18.30			95	Obra terminada - Construção	S099	2021/12/30	2021/12/30	PINTURAS EXTERIORES E INTERIORES NA ESCOLA	3.301,07
2653	ESCOLA EB/JI PADRE JOSÉ GOMES PEREIRA PC	43.2.1.5	2001/12/31		963	Serralharia do Outeiro, Lda	EF1.03.05.18.29/EF1.03.05.18.33			95	Obra terminada - Construção	S099	2021/12/30	2021/12/30	SUBSTITUIÇÃO DE GRADEAMENTO E EXECUÇÃO DE UM ESPAÇO EXTERIOR COBERTO	34.663,20
2684	ESCOLA EB/JI FRANCISCO JOSÉ DE MEDEIROS	43.2.1.5	2001/12/31		4654	Alumilagres Dos Pereiras - Montagem de Caixilharias, Lda.	EF1.03.05.18.27			95	Obra terminada - Construção	S099	2021/12/30	2021/12/30	SUBSTITUIÇÃO DA CAIXILHARIA POR ALUMÍNIO E EXECUÇÃO DE LATERAIS DO ALPENDRE EXISTENTE NO ALÇADO POSTERIOR	14.225,76
2689	ESCOLA EB/JI SÃO PEDRO	43.2.1.5	2001/12/31		5272	António José Couto Alves, Su, Lda.	EF1.03.05.14.06			95	Obra terminada - Construção	S099	2021/12/30	2021/12/30	PROJETO DE AMPLIAÇÃO E REABILITAÇÃO	4.616.267,37
2957	ESCOLA EB/JI SANTA BÁRBARA	43.2.1.5	2001/12/31		11571	Elisabete Medeiros Unipessoal, Lda.	EF1.03.05.18.23			95	Obra terminada - Construção	S099	2021/12/30	2021/12/30	FORNECIMENTO E ASSENTAMENTO E CAIXILHARIA	16.194,85
2983	ESCOLA EB/JI MATRIZ	43.2.1.5	2001/12/31		5272	António José Couto Alves, Su, Lda.	EF1.03.05.20.03			95	Obra terminada - Construção	S099	2021/12/30	2021/12/30	EXECUÇÃO DE PINTURAS INTERIORES E EXTERIORES E RETIFICAÇÃO DE CALEIRA	118.067,92
15140	ESCOLA EB/JI LIVRAMENTO II - P3	43.2.1.5	2007/12/28		8309	Jaime da Ponte - Construções Lda	EF1.03.05.20.02			95	Obra terminada - Construção	S099	2021/12/30	2021/12/30	EXECUÇÃO DE PINTURAS E TRATAMENTO DE CALEIRAS	69.542,67

TOTAL ... 4.906.241,10

ENTIDADE

MPD

ALTERAÇÕES PATRIMONIAIS

Data : 2022/03/09
Ano : 2021
Pagina : 1

Identificação do Bem		Classificação	Data	Data				TAXAS		Identificação da Alteração						
N.Inv.	Descrição	Patrimonial	Aquisição	Abate	Terceiro	Nome	Factura	%IVA	%Dedução	Alt.	Descrição	Movim.	Data	D.Real Alt.	Observações	Valor
15082	APARTAMENTO SITO RUA PROF. MACHADO MACEDO (FRACÇÃO O)	43.2.1.9	2006/07/31		11895	Remodelaçor - Sociedade de Construção, Lda.	EF1.03.01.18.22			95	Obra terminada - Construção	S099	2021/12/30	2021/12/30	SUBSTITUIÇÃO DE CERÂMICO DE PAVIMENTO EM LOGRADOURO	5.693,54
15083	APARTAMENTO SITO RUA PROF. MACHADO MACEDO (FRACÇÃO P)	43.2.1.9	2006/07/31		11895	Remodelaçor - Sociedade de Construção, Lda.	EF1.03.01.18.22			95	Obra terminada - Construção	S099	2021/12/30	2021/12/30	SUBSTITUIÇÃO DE CERÂMICO DE PAVIMENTO EM LOGRADOURO	5.693,54
32573	ARMAZÉM 2.12	43.2.1.9	2013/12/31		2126	Município de Ponta Delgada	AD1.03.07.20.01			95	Obra terminada - Construção	S099	2021/12/30	2021/12/30	REALIZAÇÃO 2ª FASE DE OBRAS NO ARMAZÉM AZORES PARQUE	30.038,64
															TOTAL ...	41.425,72

ENTIDADE

MPD

ALTERAÇÕES PATRIMONIAIS

Data : 2022/03/09
Ano : 2021
Pagina : 1

Identificação do Bem		Classificação	Data	Data				TAXAS		Identificação da Alteração						
N.Inv.	Descrição	Patrimonial	Aquisição	Abate	Terceiro	Nome	Factura	%IVA	%Dedução	Alt.	Descrição	Movim.	Data	D.Real Alt.	Observações	Valor
30171	EDIFÍCIO CENTRO CULTURAL DE SANTO ANTÓNIO	43.2.3	2013/02/19		11895	Remodelaçor - Sociedade de Construção, Lda.	EF1.03.01.18.21			95	Obra terminada - Construção	S099	2021/12/30	2021/12/30	REQUALIFICAÇÃO DE ARRANJOS EXTERIORES	3.224,00

TOTAL ... 3.224,00

ENTIDADE

MPD

ALTERAÇÕES PATRIMONIAIS

Data : 2022/03/09
Ano : 2021
Pagina : 1

Identificação do Bem		Classificação	Data	Data				TAXAS		Identificação da Alteração						
N.Inv.	Descrição	Patrimonial	Aquisição	Abate	Terceiro	Nome	Factura	%IVA	%Dedução	Alt.	Descrição	Movim.	Data	D.Real Alt.	Observações	Valor
15170	CAMPO DE FUTEBOL SÃO ROQUE - RELVA SINTÉTICA	43.2.5	2007/12/28		963	Serralharia do Outeiro, Lda	EF1.04.06.18.14			95	Obra terminada - Construção	S099	2021/12/30	2021/12/30	SUBSTITUIÇÃO DA COBERTURA DOS BALNEÁRIOS DO CAMPO DE FUTEBOL	18.575,34
															TOTAL ...	18.575,34

ENTIDADE

MPD

ALTERAÇÕES PATRIMONIAIS

Data : 2022/03/09
Ano : 2021
Pagina : 1

Identificação do Bem		Classificação	Data	Data				TAXAS		Identificação da Alteração						
N.Inv.	Descrição	Patrimonial	Aquisição	Abate	Terceiro	Nome	Factura	%IVA	%Dedução	Alt.	Descrição	Movim.	Data	D.Real Alt.	Observações	Valor
6956	MÁQUINA LAVADORA COMPACTA P\ ZONA URBANA PONTA DELGADA M27	43.3.5	2003/11/19		8868	Soma - Environmental Solutions, Lda	2021,8868,FT 2021A1/416	23.00		GR	Grandes Reparações ou Beneficiações	S002	2021/06/22	2021/06/22	SUPERJET JONHOSTON	7.542,67
															TOTAL ...	7.542,67

ENTIDADE

MPD

ALTERAÇÕES PATRIMONIAIS

Data : 2022/03/09
Ano : 2021
Pagina : 1

Identificação do Bem N.Inv.	Descrição	Classificação Patrimonial	Data Aquisição	Data Abate	Terceiro	Nome	Factura	TAXAS %IVA	%Dedução	Identificação da Alteração Alt.	Descrição	Movim.	Data	D.Real Alt.	Observações	Valor
14847	RETROESCAVADORA CASE 580 S4TEC 86-58-AR M34	43.3.7	2006/06/16		500	Varela e Cª, Lda.	2021,500,PVF 2102/03872	16.00		GR	Grandes Reparações ou Beneficiações	S002	2021/12/06	2021/12/06	KIT VEDANTES, CILINDRO	3.402,91
27689	ELECTROBOMBA SUBMERSÍVEL	43.3.7	2011/05/31		3548	Sousa & Garcês, Lda.	FAM2021/0000 0699	16.00		GR	Grandes Reparações ou Beneficiações	S002	2021/11/26	2021/11/26	FORNECIMENTO E MONTAGEM DE PRESSOSTATO DA ELETROBOMBA SUBMERSÍVEL	85,62
34709	PAPELEIRA 100 LT AÇO INOXIDÁVEL	43.3.7	2015/07/17		5030	Murbiazores - Mobilliário Urbano, Gestão Ambiental, Design e Arquitectura, Lda	2021,5030,CF A2021/76	16.00		GR	Grandes Reparações ou Beneficiações	S002	2021/09/28	2021/09/28	REPARAÇÃO DE PAPELEIRAS DE 100L MODELO PDL-ZB (INCLUI TRANSPORTE DE MERCADORIA IDA E VOLTA)	823,68
34710	PAPELEIRA 100 LT AÇO INOXIDÁVEL	43.3.7	2015/07/17		5030	Murbiazores - Mobilliário Urbano, Gestão Ambiental, Design e Arquitectura, Lda	2021,5030,CF A2021/76	16.00		GR	Grandes Reparações ou Beneficiações	S002	2021/09/28	2021/09/28	REPARAÇÃO DE PAPELEIRAS DE 100L MODELO PDL-ZB (INCLUI TRANSPORTE DE MERCADORIA IDA E VOLTA)	823,63
34711	PAPELEIRA 100 LT AÇO INOXIDÁVEL	43.3.7	2015/07/17		5030	Murbiazores - Mobilliário Urbano, Gestão Ambiental, Design e Arquitectura, Lda	2021,5030,CF A2021/76	16.00		GR	Grandes Reparações ou Beneficiações	S002	2021/09/28	2021/09/28	REPARAÇÃO DE PAPELEIRAS DE 100L MODELO PDL-ZB (INCLUI TRANSPORTE DE MERCADORIA IDA E VOLTA)	823,63
34712	PAPELEIRA 100 LT AÇO INOXIDÁVEL	43.3.7	2015/07/17		5030	Murbiazores - Mobilliário Urbano, Gestão Ambiental, Design e Arquitectura, Lda	2021,5030,CF A2021/76	16.00		GR	Grandes Reparações ou Beneficiações	S002	2021/09/28	2021/09/28	REPARAÇÃO DE PAPELEIRAS DE 100L MODELO PDL-ZB (INCLUI TRANSPORTE DE MERCADORIA IDA E VOLTA)	823,63
34713	PAPELEIRA 100 LT AÇO INOXIDÁVEL	43.3.7	2015/07/17		5030	Murbiazores - Mobilliário Urbano, Gestão Ambiental, Design e Arquitectura, Lda	2021,5030,CF A2021/76	16.00		GR	Grandes Reparações ou Beneficiações	S002	2021/09/28	2021/09/28	REPARAÇÃO DE PAPELEIRAS DE 100L MODELO PDL-ZB (INCLUI TRANSPORTE DE MERCADORIA IDA E VOLTA)	823,63
34714	PAPELEIRA 100 LT AÇO INOXIDÁVEL	43.3.7	2015/07/17		5030	Murbiazores - Mobilliário Urbano, Gestão Ambiental, Design e Arquitectura, Lda	2021,5030,CF A2021/76	16.00		GR	Grandes Reparações ou Beneficiações	S002	2021/09/28	2021/09/28	REPARAÇÃO DE PAPELEIRAS DE 100L MODELO PDL-ZB (INCLUI TRANSPORTE DE MERCADORIA IDA E VOLTA)	823,63
34715	PAPELEIRA 100 LT AÇO INOXIDÁVEL	43.3.7	2015/07/17		5030	Murbiazores - Mobilliário Urbano, Gestão Ambiental, Design e Arquitectura, Lda	2021,5030,CF A2021/76	16.00		GR	Grandes Reparações ou Beneficiações	S002	2021/09/28	2021/09/28	REPARAÇÃO DE PAPELEIRAS DE 100L MODELO PDL-ZB (INCLUI TRANSPORTE DE MERCADORIA IDA E VOLTA)	823,63
34716	PAPELEIRA 100 LT AÇO INOXIDÁVEL	43.3.7	2015/07/17		5030	Murbiazores - Mobilliário Urbano, Gestão Ambiental, Design e Arquitectura, Lda	2021,5030,CF A2021/76	16.00		GR	Grandes Reparações ou Beneficiações	S002	2021/09/28	2021/09/28	REPARAÇÃO DE PAPELEIRAS DE 100L MODELO PDL-ZB (INCLUI TRANSPORTE DE MERCADORIA IDA E VOLTA)	823,63
34727	PAPELEIRA 100 LT AÇO INOXIDÁVEL	43.3.7	2015/07/17		5030	Murbiazores - Mobilliário Urbano, Gestão Ambiental, Design e Arquitectura, Lda	2021,5030,CF A2021/76	16.00		GR	Grandes Reparações ou Beneficiações	S002	2021/09/28	2021/09/28	REPARAÇÃO DE PAPELEIRAS DE 100L MODELO PDL-ZB (INCLUI TRANSPORTE DE MERCADORIA IDA E VOLTA)	732,12
34728	PAPELEIRA 100 LT AÇO INOXIDÁVEL	43.3.7	2015/07/17		5030	Murbiazores - Mobilliário Urbano, Gestão Ambiental, Design e Arquitectura, Lda	2021,5030,CF A2021/76	16.00		GR	Grandes Reparações ou Beneficiações	S002	2021/09/28	2021/09/28	REPARAÇÃO DE PAPELEIRAS DE 100L MODELO PDL-ZB (INCLUI TRANSPORTE DE MERCADORIA IDA E VOLTA)	732,12

TOTAL ... 11.541,86

ENTIDADE

MPD

ALTERAÇÕES PATRIMONIAIS

Data : 2022/03/09
Ano : 2021
Pagina : 2

Identificação do Bem N.Inv.	Descrição	Classificação Patrimonial	Data Aquisição	Data Abate	Terceiro	Nome	Factura	TAXAS %IVA	%Dedução	Identificação da Alteração Alt.	Descrição	Movim.	Data	D.Real Alt.	Observações	Valor
34729	PAPELEIRA 100 LT AÇO INOXIDÁVEL	43.3.7	2015/07/17		5030	Murbiazores - Mobilliário Urbano, Gestão Ambiental, Design e Arquitectura, Lda	2021,5030,CFA2021/76	16.00		GR	Grandes Reparações ou Beneficiações	S002	2021/09/28	2021/09/28	REPARAÇÃO DE PAPELEIRAS DE 100L MODELO PDL-ZB (INCLUI TRANSPORTE DE MERCADORIA IDA E VOLTA)	732,12
34736	PAPELEIRA 100 LT AÇO INOXIDÁVEL	43.3.7	2015/07/17		5030	Murbiazores - Mobilliário Urbano, Gestão Ambiental, Design e Arquitectura, Lda	2021,5030,CFA2021/76	16.00		GR	Grandes Reparações ou Beneficiações	S002	2021/09/28	2021/09/28	REPARAÇÃO DE PAPELEIRAS DE 100L MODELO PDL-ZB (INCLUI TRANSPORTE DE MERCADORIA IDA E VOLTA)	732,12
34737	PAPELEIRA 100 LT AÇO INOXIDÁVEL	43.3.7	2015/07/17		5030	Murbiazores - Mobilliário Urbano, Gestão Ambiental, Design e Arquitectura, Lda	2021,5030,CFA2021/76	16.00		GR	Grandes Reparações ou Beneficiações	S002	2021/09/28	2021/09/28	REPARAÇÃO DE PAPELEIRAS DE 100L MODELO PDL-ZB (INCLUI TRANSPORTE DE MERCADORIA IDA E VOLTA)	732,12
34738	PAPELEIRA 100 LT AÇO INOXIDÁVEL	43.3.7	2015/07/17		5030	Murbiazores - Mobilliário Urbano, Gestão Ambiental, Design e Arquitectura, Lda	2021,5030,CFA2021/76	16.00		GR	Grandes Reparações ou Beneficiações	S002	2021/09/28	2021/09/28	REPARAÇÃO DE PAPELEIRAS DE 100L MODELO PDL-ZB (INCLUI TRANSPORTE DE MERCADORIA IDA E VOLTA)	732,12
38829	CONTENTOR 3000 LT SUBTERRÂNEO ORGÂNICO	43.3.7	2016/02/23		963	Serralharia do Outeiro, Lda	2021,963,FAS2021/00000847	18.00		GR	Grandes Reparações ou Beneficiações	S002	2021/04/19	2021/04/19	REPARAÇÃO DE MACACO HIDRÁULICO DE ECOILHAS	150,45
41091	RETROESCAVADORA CASE 98-TQ-89 M55	43.3.7	2017/12/27		6329	Entreposto Máquinas, Comércio e Equipamento Agrícola, S.A.	2021,6329,2541456	23.00		GR	Grandes Reparações ou Beneficiações	S002	2021/12/21	2021/12/21	REVISÃO GERAL DAS 2000H CONFORME PLANO DE MANUTENÇÃO E VERIFICAR SISTEMA DE ADBLUE - M55	3.071,30
43531	MÁQUINA LIMPAR PRAIAS Nº SÉRIE WKU2803HBGL M57	43.3.7	2018/12/21		4895	Certoma - Comércio Técnico de Máquinas, Lda.	2021,4895,FT2021A147821	23.00		GR	Grandes Reparações ou Beneficiações	S002	2021/06/25	2021/06/25	BOMBAS DOSEADORA SIST. DESINF.	1.532,03

TOTAL ... 19.224,12

ENTIDADE

MPD

ALTERAÇÕES PATRIMONIAIS

Data : 2022/03/09
Ano : 2021
Pagina : 1

Identificação do Bem		Classificação	Data	Data				TAXAS		Identificação da Alteração						
N.Inv.	Descrição	Patrimonial	Aquisição	Abate	Terceiro	Nome	Factura	%IVA	%Dedução	Alt.	Descrição	Movim.	Data	D.Real Alt.	Observações	Valor
6930	VEÍCULO PESADO MAN RESIDUOS SÓLIDOS 79-56-UQ P26	43.4.2	2003/03/13		9822	D2b, Lda	FACRIC/965	23.00		GR	Grandes Reparações ou Beneficiações	S002	2021/02/09	2021/02/09		2.247,18
10183	VEÍCULO LIGEIRO NISSAN PICK-UP MERCADORIA BRANCO C\ 2 PORTAS 48-27-XI L27	43.4.2	2004/04/29		360	Eduardo de Faria & Filho, Lda.	2021,360,FAA 21/211898	16.00		GR	Grandes Reparações ou Beneficiações	S002	2021/12/17	2021/12/17	FORNECIMENTO CAIXA METALICA C/SERVIÇO METALIZAÇÃO	1.218,00
12572	VEÍCULO LIGEIRO MITSUBISHI MERCADORIA BRANCO C\ 4 PORTAS 07-81-ZT L29	43.4.2	2005/04/07		159	Dionísio Carreiro de Almeida, Lda	2021,159,F1B 2021/0000036 4	16.00		GR	Grandes Reparações ou Beneficiações	S002	2021/08/27	2021/08/27	REPARAÇÃO DE TEJADILHO E DE EMBALADEIRA; PINTURA GERAL DA CABINE, CHASSI E JANTES; JACTO DE AREIA EM JANTES	5.256,92
13182	VEÍCULO PESADO MAN RESÍDUOS SÓLIDOS 18 285L KO(LH87S) 70-AL-93 P31	43.4.2	2005/09/22		6706	Sgp - Global Parts, Lda	2021,6706,F2 0201/55561	23.00		GR	Grandes Reparações ou Beneficiações	S002	2021/01/07	2021/01/07	DIVERSO MATERIAL:CAMBOTA,BIEL A,JG DE SEGMENTOS,TAMPA RADIADOR,JUNTAS,BUJÃO ,ANILHA,KIT DE JUNTAS,JUNTAS,ROLAMEN TOS,ORING,BRONZE.	4.138,67
14452	VEÍCULO PESADO MAN LAVA CONTENTORES 72-BB-83 P32	43.4.2	2006/03/15		9822	D2b, Lda	FACRIC/965	23.00		GR	Grandes Reparações ou Beneficiações	S002	2021/02/09	2021/02/09	BOMBA INJETORA 04705066019 - INCLUÍDO NO VALOR O TRANSPORTE	2.444,63
14452	VEÍCULO PESADO MAN LAVA CONTENTORES 72-BB-83 P32	43.4.2	2006/03/15		8868	Soma - Environmental Solutions, Lda	2021,8868,FT 2021A1/229	23.00		GR	Grandes Reparações ou Beneficiações	S002	2021/05/26	2021/05/26	VEIO ROTATIVO INOX ESCOVAS	3.957,59
14454	VEÍCULO PESADO MAN RESIDUOS SÓLIDOS 48-BI-73 P36	43.4.2	2006/05/15		9822	D2b, Lda	2021,9822,FA CRIC/971	23.00		GR	Grandes Reparações ou Beneficiações	S002	2021/02/15	2021/02/15	BOMBA INJETORA DIESEL	3.259,50
14454	VEÍCULO PESADO MAN RESIDUOS SÓLIDOS 48-BI-73 P36	43.4.2	2006/05/15		5537	A.c. Manutenção e Comércio de Veículos, Sa	2021,5537,70 /2101101108	23.00		GR	Grandes Reparações ou Beneficiações	S002	2021/12/17	2021/12/17	GRUPO CONICO	3.984,59
14456	VEÍCULO PESADO PASSAGEIROS MERCEDES-BENZ 29-BI-86 (AUTOCARRO) P37	43.4.2	2006/06/01		828	Irmãos Rebelo, Comércio de Peças Auto, Lda.	2021,828,FAC 2021/0000598 8	16.00		GR	Grandes Reparações ou Beneficiações	S002	2021/11/19	2021/11/19	MATERIAL DIVERSO (SINCRONIZADORES, ROLAMENTOS, MOLAS RETENTORES, ANEIS, FILTRO)	2.132,40
18760	VEÍCULO LIGEIRO MITSUBISHI MERCADORIAS BRANCO C\ 4 PORTAS 75-FG-80 L38	43.4.2	2008/02/28		159	Dionísio Carreiro de Almeida, Lda	2021,159,F1B 2021/0000020 3	18.00		GR	Grandes Reparações ou Beneficiações	S002	2021/05/05	2021/05/05	PINTURA GERAL;MOLAS DE FIXAÇÃO;JACTO DE AREIA EM 5 JANTES;	3.422,00
18760	VEÍCULO LIGEIRO MITSUBISHI MERCADORIAS BRANCO C\ 4 PORTAS 75-FG-80 L38	43.4.2	2008/02/28		360	Eduardo de Faria & Filho, Lda.	2021,360,FAA 21/210863	18.00		GR	Grandes Reparações ou Beneficiações	S002	2021/06/14	2021/06/14	CAIXA METÁLICA C/METALIZAÇÃO	979,40
18918	VEÍCULO LIGEIRO TOYOTA MERCADORIAS BRANCO C\ 2 PORTAS 44-GF-57 L40	43.4.2	2008/07/30		6094	Melisauto, Mercado Lisbonense De Automóveis, S.a.r.l.	2021,6094,CF P2551/2021	23.00		GR	Grandes Reparações ou Beneficiações	S002	2021/12/17	2021/12/17	MATERIAL DIVERSO: ROLAMENTOS, VEDANTES, ANILHAS, CARRETO, SINCRONIZADOR, TREM FIXO	1.998,62
18919	VEÍCULO PESADO TOYOTA RESIDUOS SÓLIDOS C\ 2 PORTAS 56-GD-49 P39	43.4.2	2008/07/14		6094	Melisauto, Mercado Lisbonense De Automóveis, S.a.r.l.	2021,6094,CF P514/2021	23.00		GR	Grandes Reparações ou Beneficiações	S002	2021/03/29	2021/03/29	COMPUTADOR	902,22
33877	VEÍCULO PESADO SCANIA RESIDUOS SÓLIDOS 65-PB-92 P46	43.4.2	2014/10/27		9822	D2b, Lda	2021,9822,FA CRIC/1109	23.00		GR	Grandes Reparações ou Beneficiações	S002	2021/07/01	2021/07/01	1 CILINDRO CPL ELEVAÇÃO PARA APLICAR NA GRUA; 1 CILINDRO CPL DA COLUNA PARA APLICAR NA GRUA	5.218,18
34789	VEÍCULO PESADO MERCADORIAS 52-QD-29 P47	43.4.2	2015/08/06		4389	Proluga - Aluguer e Venda Profissional de Equipamentos, Lda.	2021,4389,FT A2021/000003 41	18.00		GR	Grandes Reparações ou Beneficiações	S002	2021/04/19	2021/04/19	RAMPA DE CARGAS S/ABAS	1.298,00
38156	VEÍCULO PESADO DE MERCADORIAS MITSUBISHI 99-RC-48 P49	43.4.2	2016/04/19		159	Dionísio Carreiro de Almeida, Lda	2021,159,FAP 2021/0000038 3	18.00		GR	Grandes Reparações ou Beneficiações	S002	2021/05/12	2021/05/12	TANQUE DE UREIA	2.067,76
41088	VEÍCULO LIGEIRO MITSUBISHI MERCADORIAS 51-TZ-66 L58	43.4.2	2017/12/27		159	Dionísio Carreiro de Almeida, Lda	F1B2021/0000 0076	18.00		GR	Grandes Reparações ou Beneficiações	S002	2021/02/12	2021/02/12	SUBSTITUIÇÃO DE PEÇAS DA FRENTE E PINTURA DE CAPOT FORA/DENTRO, DE PARA CHOQUES DA FRENTE E FRENTE EM CHAPA	7.983,31

TOTAL ... 52.508,97

ENTIDADE

MPD

ALTERAÇÕES PATRIMONIAIS

Data : 2022/03/09
Ano : 2021
Pagina : 1

Identificação do Bem		Classificação	Data	Data				TAXAS		Identificação da Alteração						
N.Inv.	Descrição	Patrimonial	Aquisição	Abate	Terceiro	Nome	Factura	%IVA	%Dedução	Alt.	Descrição	Movim.	Data	D.Real Alt.	Observações	Valor
30545	ATRELADO AT14	43.4.9	2013/08/14		360	Eduardo de Faria & Filho, Lda.	2021,360,FAA 21/211644	16.00		GR	Grandes Reparações ou Beneficiações	S002	2021/11/08	2021/11/08	REPARAÇÃO DE ATRELADO: REFORÇO DE TAIPAIS, DOBRADIÇAS, DECAPAGEM E PINTURA	2.998,60
															TOTAL ...	2.998,60

Bens Móveis Abatidos

ENTIDADE

MPD

MAPA GERAL DE BENS MÓVEIS ABATIDOS

Data : 2022/03/09
Ano :
Pagina: 1

Identificação dos bens							Unidade Orgânica			Data de Aquisição				Documento Abate	Valor Patrimonial Actual	Valor Das Amortizações	Valor Abate
Cl.	Tipo	Bem	Nr.Inv.	**Classificação** Aquisição	**Patrimonial** Amortizações	Descrição		Compt.	Nome		Data Abate		Descricao				
101	01	02	16566	43.5.1	43.8.5.1	CPU N. SÉRIE PSPFHE08027205D0652900	030109	02403	S.LUZIA-OFICINA INFORMATICA	2007/07/24	2021/07/26	04	Destruição	23 - A	581,33	581,33	
101	01	02	16568	43.5.1	43.8.5.1	CPU N. SÉRIE PSPFHE0P027205D07A2900	030109	02403	S.LUZIA-OFICINA INFORMATICA	2007/07/24	2021/07/26	04	Destruição	23 - A	581,33	581,33	
101	01	02	16570	43.5.1	43.8.5.1	CPU	030109	9990098	DÚVIDAS	2007/07/24	2021/07/26	04	Destruição	23 - A	581,33	581,33	
101	01	02	18597	43.5.1	43.8.5.1	CPU N. SÉRIE PS7PRG1P01718583422900	030109	9990098	DÚVIDAS	2008/04/22	2021/07/26	04	Destruição	23 - A	886,45	886,45	
101	01	02	18609	43.5.1	43.8.5.1	CPU N. SÉRIE PS7PRE1P01718583342900	030112	9990066	CENTRO CULTURAL FENAIS DA LUZ	2008/04/22	2021/07/26	04	Destruição	23 - A	886,44	886,44	
101	01	02	18768	43.5.1	43.8.5.1	CPU N. SÉRIE 4651371-0001	030109	9990098	DÚVIDAS	2008/07/22	2021/07/26	04	Destruição	23 - A	1.824,00	1.824,00	
101	01	02	23475	43.3.4	43.8.3.4	CPU N. SÉRIE	030107	31022	ATL REMÉDIOS DA BRETANHA	2009/10/29	2021/07/26	04	Destruição	23 - A	805,98	805,98	
101	01	02	23476	43.5.1	43.8.5.1	CPU N. SÉRIE 19LZN3J	030112	9990066	CENTRO CULTURAL FENAIS DA LUZ	2009/10/29	2021/07/26	04	Destruição	23 - A	805,98	805,98	
101	01	02	23481	43.5.1	43.8.5.1	CPU N. SÉRIE 9XBTG4J	030109	02403	S.LUZIA-OFICINA INFORMATICA	2009/10/29	2021/07/26	04	Destruição	23 - A	805,98	805,98	
101	01	02	23483	43.3.4	43.8.3.4	CPU N. SÉRIE 7XBTG4J	030107	31022	ATL REMÉDIOS DA BRETANHA	2009/10/29	2021/07/26	04	Destruição	23 - A	805,98	805,98	
101	01	02	23485	43.5.1	43.8.5.1	CPU	03011101	02103	S.LUZIA-HALL	2009/10/29	2021/07/26	04	Destruição	23 - A	805,98	805,98	
101	01	02	23490	43.5.1	43.8.5.1	CPU N. SÉRIE HXBTG4J	030108	38101	EDIFICIO AZUL-ENTRADA PRINCIPAL R/C	2009/10/29	2021/07/26	04	Destruição	23 - A	805,98	805,98	
101	01	02	23491	43.5.1	43.8.5.1	CPU N. SÉRIE 6XBTG4J	030103	9990098	DÚVIDAS	2009/10/29	2021/07/26	04	Destruição	23 - A	805,98	805,98	
101	01	02	24236	43.5.1	43.8.5.1	CPU N. SÉRIE 102EUS00133	030103	08101	CMC-HALL ENTRADA	2010/03/30	2021/07/26	04	Destruição	23 - A	264,00	264,00	
101	01	02	24238	43.5.1	43.8.5.1	CPU N. SÉRIE 102EUS00425	030112	17101	BIBLIOTECA-SALA PRINCIPAL R/C	2010/03/30	2021/07/26	04	Destruição	23 - A	264,00	264,00	
101	01	02	25151	43.5.1	43.8.5.1	CPU S/N.SERIE	030103	9990036	POSTO INFORMÁTICA - MOSTEIROS	2010/01/02	2021/07/26	04	Destruição	23 - A	267,16	267,16	
101	01	02	30939	43.5.1	43.8.5.1	CPU N. SÉRIE C1KPFY1	03010401	38210	EDIFICIO AZUL-DPUR-DGUR ARQUITETOS SALA 1.8 PISO 1	2013/08/27	2021/04/09	02	Alienacao a titulo gratuito	10 - A	466,32	466,32	
101	01	02	48804	43.3.1	43.8.3.1	COMPUTADOR PORTÁTIL S/N XC9G14400193	030107	03207	C.CRUZ-BANCO DE EQUIPAMENTOS INFORMÁTICOS MUNICIPAL	2020/05/12	2021/11/29	04	Destruição	39 - A	353,98	140,11	213,87
101	01	02	48820	43.3.1	43.8.3.1	COMPUTADOR PORTÁTIL S/N XC9G14400013	030107	03207	C.CRUZ-BANCO DE EQUIPAMENTOS INFORMÁTICOS MUNICIPAL	2020/05/12	2021/11/29	04	Destruição	39 - A	353,98	140,11	213,87
101	01	02	48822	43.3.1	43.8.3.1	COMPUTADOR PORTÁTIL S/N XC9G14400166	030107	03207	C.CRUZ-BANCO DE EQUIPAMENTOS INFORMÁTICOS MUNICIPAL	2020/05/12	2021/11/29	04	Destruição	39 - A	353,98	140,11	228,62
101	01	03	10212	44.3	44.8.3	FIREWALL PIX 515E CHASSIS RESTICTED SOFT	030109	02403	S.LUZIA-OFICINA INFORMATICA	2004/01/02	2021/07/26	04	Destruição	23 - A	4.845,72	4.845,72	
101	01	03	31743	43.5.1	43.8.5.1	REESTRUTURAÇÃO REDES LOCAIS INTERNAS LAN'S (SWITCH)	030101	27112	POLÍCIA MUNICIPAL - HALL - VÃO ESCADA	2013/10/31	2021/07/26	04	Destruição	23 - A	4.160,57	4.160,57	
101	01	07	4451	43.5.1	43.8.5.1	IMPRESSORA JACTO DE TINTA N. SÉRIE MY237330S4	03010501	043214	ESTALEIROS MUNICIPAIS - SALA A INFORMÁTICA	2002/09/24	2021/07/26	04	Destruição	23 - A	462,51	462,51	
101	01	07	5065	43.5.1	43.8.5.1	IMPRESSORA LASER N. SÉRIE CNKSB36931	03010501	043214	ESTALEIROS MUNICIPAIS - SALA A INFORMÁTICA	2003/04/03	2021/07/26	04	Destruição	23 - A	1.131,55	1.131,55	
101	01	07	19402	43.5.1	43.8.5.1	IMPRESSORA MULTIFUNÇÕES	03010501	043214	ESTALEIROS MUNICIPAIS - SALA A INFORMÁTICA	2008/09/23	2021/07/26	04	Destruição	23 - A	546,86	546,86	
101	01	07	22124	43.5.1	43.8.5.1	IMPRESSORA N. SÉRIE MY87BCS02X	030109	02201	S.LUZIA-INFORMATICA	2009/07/14	2021/07/26	04	Destruição	23 - A	101,47	101,47	
101	01	07	22129	43.5.1	43.8.5.1	IMPRESSORA N. SÉRIE CNCT94NGJ6	03010501	043214	ESTALEIROS MUNICIPAIS - SALA A INFORMÁTICA	2009/07/14	2021/07/26	04	Destruição	23 - A	685,35	685,35	
101	01	07	24131	43.5.1	43.8.5.1	IMPRESSORA N. SÉRIE CNCT9CMGQ3	03010501	043214	ESTALEIROS MUNICIPAIS - SALA A INFORMÁTICA	2009/12/21	2021/07/26	04	Destruição	23 - A	698,75	698,75	
101	01	07	25154	43.5.1	43.8.5.1	IMPRESSORA N. SÉRIE STH0345Z02N	030109	02201	S.LUZIA-INFORMATICA	2010/06/04	2021/07/26	04	Destruição	23 - A	586,89	586,89	
101	01	07	38405	43.5.1	43.8.5.1	IMPRESSORA MULTIFUNÇÕES N/S VNB8J4GDKH	030110	26101	CANIL - ATENDIMENTO	2016/09/20	2021/08/18	04	Destruição	27 - A	361,08	361,08	
101	01	13	10193	43.3.4	43.8.3.4	MONITOR N. SÉRIE SCNC42315B3	030109	9990098	DÚVIDAS	2004/10/28	2021/07/26	04	Destruição	23 - A	168,37	168,37	
101	01	13	12754	43.5.1	43.8.5.1	MONITOR N. SÉRIE VN1A0516050264	030109	02201	S.LUZIA-INFORMATICA	2005/10/24	2021/07/26	04	Destruição	23 - A	248,50	248,50	
101	01	13	18898	43.5.1	43.8.5.1	MONITOR N. SÉRIE MXL73DON03782	030101	27102	POLÍCIA MUNICIPAL - APOIO ADMINISTRATIVO	2008/07/22	2021/07/26	04	Destruição	23 - A	364,80	364,80	
101	01	13	23506	43.5.1	43.8.5.1	MONITOR N. SÉRIE CN-0U769H-72872-92Q-1R5L	030107	31005	ATL FETEIRAS	2009/10/29	2021/07/26	04	Destruição	23 - A	157,32	157,32	
101	01	13	24186	43.3.4	43.8.3.4	MONITOR N. SÉRIE CN-0U769H-72872-92Q-1YFL	030107	31005	ATL FETEIRAS	2009/10/29	2021/07/26	04	Destruição	23 - A	157,32	157,32	
101	01	13	30680	43.5.1	43.8.5.1	MONITOR N. SÉRIE CN0DJH547426135R0DJB	030109	9990098	DÚVIDAS	2013/08/27	2021/07/26	04	Destruição	23 - A	155,44	155,44	
101	01	13	30745	43.5.1	43.8.5.1	MONITOR N. SÉRIE CN0DJH547426135R0NVB	030108	05101	CEMITÉRIO-SERVIÇO ADMINISTRATIVO	2013/08/27	2021/07/26	04	Destruição	23 - A	155,44	155,44	
101	01	13	45986	43.5.1	43.8.5.1	MONITOR N. SÉRIE CN-06YY30-TV200-98N-0MYB	030109	02403	S.LUZIA-OFICINA INFORMATICA	2019/12/09	2021/07/26	04	Destruição	23 - A	143,96	92,99	50,97
101	01	16	16418	43.5.1	43.8.5.1	COMPUTADOR PORTÁTIL N. SÉRIE CND7130D21	030109	02202	S.LUZIA-DIVISÃO DE TECNOLOGIAS DE INFORMAÇÃO	2007/03/20	2021/11/08	04	Destruição	33 - A	2.567,12	2.567,12	
101	01	16	30983	43.5.1	43.8.5.1	COMPUTADOR PORTÁTIL N. SÉRIE 699QMX1	030110	39107	EDIF. RUA ERNESTO CANTO-DASU SALA ENCARREGADOS R/C	2013/08/27	2021/07/26	04	Destruição	23 - A	887,40	887,40	
101	01	16	48852	43.3.1	43.8.3.1	COMPUTADOR PORTÁTIL S/N CND0150Y50	030107	03207	C.CRUZ-BANCO DE EQUIPAMENTOS INFORMÁTICOS MUNICIPAL	2020/06/09	2021/11/29	04	Destruição	39 - A	294,34	110,34	184,00
101	01	16	48853	43.3.1	43.8.3.1	COMPUTADOR PORTÁTIL S/N CND0150Y2V	030107	03207	C.CRUZ-BANCO DE EQUIPAMENTOS INFORMÁTICOS MUNICIPAL	2020/06/09	2021/11/29	04	Destruição	39 - A	294,34	110,34	184,00
101	01	16	48858	43.3.1	43.8.3.1	COMPUTADOR PORTÁTIL S/N CND0150Y33	030107	03207	C.CRUZ-BANCO DE EQUIPAMENTOS INFORMÁTICOS MUNICIPAL	2020/06/09	2021/11/29	04	Destruição	39 - A	294,34	110,34	184,00
101	01	19	22171	43.5.1	43.8.5.1	ROUTER WIRELESS	030108	06019	MERCADO-GABINETE DO GESTOR DO MERCADO	2009/05/20	2021/04/28	04	Destruição	11 - A	75,24	75,24	
101	01	20	12707	43.5.1	43.8.5.1	SCANNER N. SÉRIE 010244	030109	9990098	DÚVIDAS	2005/06/29	2021/07/26	04	Destruição	23 - A	2.796,50	2.796,50	
101	01	20	12709	43.5.1	43.8.5.1	SCANNER N. SÉRIE 007109	030109	9990098	DÚVIDAS	2005/06/29	2021/07/26	04	Destruição	23 - A	2.796,50	2.796,50	
101	01	20	45749	43.5.1	43.8.5.1	SCANNER N. SÉRIE 46485767	030109	02403	S.LUZIA-OFICINA INFORMATICA	2019/10/30	2021/07/26	04	Destruição	23 - A			
101	01	22	28579	43.5.1	43.8.5.1	TERMINAL PORTÁTIL PDA	030101	27110	POLÍCIA MUNICIPAL - ARMEIRO	2011/01/02	2021/07/26	04	Destruição	23 - A	1.210,00	1.210,00	
														TOTAL GERAL ou a TRANSPORTAR ...	39.653,84	38.409,26	1.259,33

ENTIDADE

MPD

MAPA GERAL DE BENS MÓVEIS ABATIDOS

Data : 2022/03/09
Ano :
Pagina: 2

Identificação dos bens							Unidade Orgânica			Data de Aquisição				Documento Abate	Valor Patrimonial Actual	Valor Das Amortizações	Valor Abate
Cl.	Tipo	Bem	Nr.Inv.	**Classificação** Aquisição	**Patrimonial** Amortizações	Descrição		Compt.	Nome		Data Abate	Descricao					
														TRANSPORTE ...	39.653,84	38.409,26	1.259,33
101	01	23	4519	43.5.1	43.8.5.1	PLOTTER DESIGNJET SSG2501310P	030109	02202	S.LUZIA-DIVISÃO DE TECNOLOGIAS DE INFORMAÇÃO	2002/12/06	2021/07/26	04 Destruição		23 - A	7.745,81	7.745,81	
101	01	23	8015	43.5.1	43.8.5.1	PLOTTER SG4186104Q	030109	02403	S.LUZIA-OFICINA INFORMATICA	2004/03/25	2021/07/26	04 Destruição		23 - A	5.098,47	5.098,47	
101	01	23	16484	43.5.1	43.8.5.1	PLOTTER N. SÉRIE SSG6A2C310M	030108	38303	EDIFICIO AZUL-DCTD MAQUINAS 2.2 PISO 2	2007/04/10	2021/07/26	04 Destruição		23 - A	9.258,66	9.258,66	
101	01	27	27660	43.5.1	43.8.5.1	DISCO RIGIDO N. SÉRIE SG8024069X	030109	02201	S.LUZIA-INFORMATICA	2011/01/26	2021/07/26	04 Destruição		23 - A	1.018,86	1.018,86	
101	01	99	5238	43.5.1	43.8.5.1	EASYDISK	030108	06019	MERCADO-GABINETE DO GESTOR DO MERCADO	2003/04/22	2021/04/28	04 Destruição		11 - A	56,38	56,38	
101	01	99	7983	43.5.1	43.8.5.1	PALMTOP N. SÉRIE 00023-518-847-152	030108	06019	MERCADO-GABINETE DO GESTOR DO MERCADO	2004/06/10	2021/11/29	04 Destruição		38 - A	1.552,95	1.552,95	
101	01	99	27135	43.5.1	43.8.5.1	NAS SERVER THECUS 3.5"X2 RAID-N2200	030105	12104	EDIFÍCIO DOME- HALL ENTRADA	2010/11/11	2021/07/26	04 Destruição		23 - A	138,00	138,00	
101	01	99	28049	43.5.1	43.8.5.1	NAS SERVER THECUS 3.5"X2 RAID	030109	02201	S.LUZIA-INFORMATICA	2011/07/21	2021/07/26	04 Destruição		23 - A	143,68	143,68	
101	01	99	34794	43.5.1	43.8.5.1	UPS PARA BASTIDOR DE COMUNICAÇÃO S/N 3B1509X17481	03011101	02101	S.LUZIA - EXPEDIENTE GERAL	2015/08/07	2021/07/26	04 Destruição		23 - A	404,03	404,03	
101	02	03	15289	44.3	44.8.3	ADOBE PHOTOSHOP CS3	030109	02201	S.LUZIA-INFORMATICA	2007/08/14	2021/07/26	04 Destruição		23 - A	1.122,94	1.122,94	
101	02	03	15494	44.3	44.8.3	SOFTWARE DE ENGENHARIA - CYPE	030108	38307	EDIFICIO AZUL-DCTD GABINETE TECNICO SALA 2.6 PISO 2	2007/05/04	2021/11/08	04 Destruição		31 - A	1.790,80	1.790,80	
101	02	03	15704	44.3	44.8.3	SOFTWARE DE ENGENHARIA - CYPECAD	030108	38307	EDIFICIO AZUL-DCTD GABINETE TECNICO SALA 2.6 PISO 2	2007/02/26	2021/11/08	04 Destruição		31 - A	9.425,87	9.425,87	
102	01	01	20792	43.3.1	43.8.3.1	CENTRAL TELEFÓNICA	030108	06018	MERCADO-SALA DE REUNIÕES	2009/05/19	2021/04/28	04 Destruição		11 - A	236,55	236,55	
102	01	01	27975	43.3.1	43.8.3.1	CENTRAL TELEFÓNICA	030109	9990098	DÚVIDAS	2011/04/14	2021/07/26	04 Destruição		23 - A	314,16	314,16	
102	01	13	797	43.3.1	43.8.3.1	TELEFONE S/DISPLAY ANALÓGICO BEGE	030103	9990098	DÚVIDAS	2001/12/31	2021/07/26	04 Destruição		23 - A	32,68	32,68	
102	01	13	800	43.3.1	43.8.3.1	TELEFONE S/DISPLAY ANALÓGICO CINZ	030108	9990098	DÚVIDAS	1998/08/11	2021/07/26	04 Destruição		23 - A	53,07	53,07	
102	01	13	815	43.3.1	43.8.3.1	TELEFONE S/DISPLAY ANALÓGICO PRETO	030103	9990098	DÚVIDAS	2001/01/30	2021/07/26	04 Destruição		23 - A	39,11	39,11	
102	01	13	1913	43.3.1	43.8.3.1	TELEFONE S/DISPLAY ANALÓGICO BEGE	030103	9990098	DÚVIDAS	2001/12/31	2021/07/26	04 Destruição		23 - A	32,68	32,68	
102	01	13	4979	43.3.1	43.8.3.1	TELEFONE S/DISPLAY ANALÓGICO PRETO	030111	02306	DÚVIDAS	2003/10/03	2021/07/26	04 Destruição		23 - A	42,27	42,27	
102	01	13	7717	43.3.1	43.8.3.1	TELEFONE S/DISPLAY ANALÓGICO CINZ	03010501	043210	ESTALEIROS MUNICIPAIS - ENCARREGADO	2004/05/25	2021/07/26	04 Destruição		23 - A	33,90	33,90	
102	01	13	7727	43.3.1	43.8.3.1	TELEFONE S/DISPLAY ANALÓGICO PRETO	030109	9990098	DÚVIDAS	2004/02/10	2021/07/26	04 Destruição		23 - A	42,27	42,27	
102	01	13	7730	43.3.1	43.8.3.1	TELEFONE S/DISPLAY ANALÓGICO PRETO	030109	9990098	DÚVIDAS	2004/02/10	2021/07/26	04 Destruição		23 - A	42,27	42,27	
102	01	13	10291	43.3.1	43.8.3.1	TELEFONE S/DISPLAY ANALÓGICO CINZ	030108	042203	ESTALEIROS MUNICIPAIS - METROLOGIA	2004/09/09	2021/04/05	04 Destruição		2 - A	33,90	33,90	
102	01	13	12588	43.3.1	43.8.3.1	TELEFONE S/DISPLAY ANALÓGICO CINZ	030108	9990098	DÚVIDAS	2005/03/21	2021/07/26	04 Destruição		23 - A	33,90	33,90	
102	01	13	17243	43.3.1	43.8.3.1	TELEFONE S/DISPLAY ANALÓGICO CINZ	030105	12405	EDIFÍCIO DOME - DÚVIDAS	2007/10/31	2021/07/26	04 Destruição		23 - A	28,75	28,75	
102	01	13	17244	43.3.1	43.8.3.1	TELEFONE S/DISPLAY ANALÓGICO CINZ	030106	10106	PARQUE DO CASTILHO- SALA DE DÚVIDAS	2007/10/31	2021/07/26	04 Destruição		23 - A	28,75	28,75	
102	01	13	25309	43.3.1	43.8.3.1	TELEFONE DIGITAL LINKSYS	030109	9990098	DÚVIDAS	2010/02/25	2021/07/26	04 Destruição		23 - A	249,66	249,66	
102	01	13	25323	43.3.1	43.8.3.1	TELEFONE DIGITAL LINKSYS N\S 4MM00HB06352	030109	02403	S.LUZIA-OFICINA INFORMATICA	2010/02/25	2021/07/26	04 Destruição		23 - A	249,66	249,66	
102	01	13	25326	43.3.1	43.8.3.1	TELEFONE DIGITAL LINKSYS N\S 4Q800J70004L	030109	02403	S.LUZIA-OFICINA INFORMATICA	2010/02/25	2021/07/26	04 Destruição		23 - A	67,26	67,26	
102	01	13	27665	43.3.1	43.8.3.1	TELEFONE GRANDSTREAM N. SÉRIE 182020FFF00604DC	030109	02403	S.LUZIA-OFICINA INFORMATICA	2011/01/02	2021/07/26	04 Destruição		23 - A	102,00	102,00	
102	01	13	27670	43.3.1	43.8.3.1	TELEFONE GRANDSTREAM N. SÉRIE 182020FFF00604DD	030109	9990098	DÚVIDAS	2011/01/02	2021/07/26	04 Destruição		23 - A	102,00	102,00	
102	01	13	27673	43.3.1	43.8.3.1	TELEFONE GRANDSTREAM N. SÉRIE 182020FFF0060461	030109	9990098	DÚVIDAS	2011/01/02	2021/07/26	04 Destruição		23 - A	102,00	102,00	
102	01	13	27675	43.3.1	43.8.3.1	TELEFONE GRANDSTREAM N. SÉRIE 182020FFF050F68	030109	02202	S.LUZIA-DIVISÃO DE TECNOLOGIAS DE INFORMAÇÃO	2011/01/02	2021/07/26	04 Destruição		23 - A	102,00	102,00	
103	01	01	469	43.5.3	43.8.5.3	ARMÁRIO MET CINZ C\ 2 PORTAS	03010505	12001	EDIFÍCIO DOME- CAVE	1995/12/29	2021/07/26	04 Destruição		23 - A	314,62	314,62	
103	01	04	19039	43.5.3	43.8.5.3	BLOCO RODADO C\ 3 GAVETAS	0301060201	10104	PARQUE DO CASTILHO-CONTABILIDADE	2008/10/29	2021/04/28	04 Destruição		13 - A	218,08	218,08	
103	01	05	39	43.5.3	43.8.5.3	CAD TEC CINZ C\B C\R	030103	08201	CMC-ORGANIZAÇÃO E GESTÃO DE EVENTOS	2000/11/24	2021/06/01	04 Destruição		19 - A	152,13	152,13	
103	01	05	165	43.5.3	43.8.5.3	CAD NAPA PRETA S\B C\R	030105	12405	EDIFÍCIO DOME - DÚVIDAS	1995/01/28	2021/06/01	04 Destruição		15 - A	76,81	76,81	
103	01	05	971	43.5.3	43.8.5.3	CAD TEC VERDE S\B C\R	03010503	042202	ESTALEIROS MUNICIPAIS - ENCARREGADO	1999/08/03	2021/06/01	04 Destruição		15 - A	93,07	93,07	
103	01	05	4445	43.5.3	43.8.5.3	CAD TEC VERDE S\B C\R	030109	02202	S.LUZIA-DIVISÃO DE TECNOLOGIAS DE INFORMAÇÃO	2002/03/12	2021/11/08	04 Destruição		34 - A	72,43	72,43	
103	01	05	4461	43.5.3	43.8.5.3	CAD TEC CAST C\B S\R	030112	20202	CENTRO NATÁLIA CORREIA-GABINETE 2	2002/11/22	2021/06/16	04 Destruição		18 - A	135,88	135,88	
103	01	05	4688	43.5.3	43.8.5.3	CAD COSTAS ALTAS PELE GENUINA C\B C\R	030112	08103	CMC-ARQUIVO	2002/07/23	2021/06/01	04 Destruição		19 - A	391,54	391,54	
103	01	05	5243	43.5.3	43.8.5.3	CAD TEC CINZ S\B C\R	03010502	042201	ESTALEIROS MUNICIPAIS - ARRUMOS	2003/05/13	2021/04/05	04 Destruição		5 - A	117,18	117,18	
103	01	05	7775	43.5.3	43.8.5.3	CAD TEC VERDE C\B C\R	030109	02202	S.LUZIA-DIVISÃO DE TECNOLOGIAS DE INFORMAÇÃO	2004/04/24	2021/11/08	04 Destruição		34 - A	195,49	195,49	
103	01	05	10309	43.5.3	43.8.5.3	CAD TEC VER C\B C\R	0301060201	10104	PARQUE DO CASTILHO-CONTABILIDADE	2004/12/17	2021/06/25	04 Destruição		20 - A	162,04	162,04	
103	01	05	10636	43.5.3	43.8.5.3	CAD TEC AZUL C\B S\R	030103	22102	ARMAZÉM - Nº 7 NOVO	2005/02/04	2021/04/09	04 Destruição		6 - A	146,34	146,34	
103	01	05	10695	43.5.3	43.8.5.3	CAD EM PROLIPROPILENO AZUL C\B S\R	030104	9990098	DÚVIDAS	2005/01/02	2021/04/09	04 Destruição		6 - A	148,03	148,03	
														TOTAL GERAL ou a TRANSPORTAR ...	81.602,77	80.358,19	1.259,33

Identificação dos bens							Unidade Orgânica			Data de Aquisição				Documento Abate	Valor Patrimonial Actual	Valor Das Amortizações	Valor Abate
Cl.	Tipo	Bem	Nr.Inv.	**Classificação** Aquisição	**Patrimonial** Amortizações	Descrição		Compt.	Nome		Data Abate	Descricao					
														TRANSPORTE ...	81.602,77	80.358,19	1.259,33
103	01	05	12803	43.5.3	43.8.5.3	CAD TEC AZUL S\R	030103	24302	C.C.C. SANTA CLARA - CYBER CENTER	2005/10/28	2021/06/01	04	Destruição	15 - A	51,41	51,41	
103	01	05	12830	43.5.3	43.8.5.3	CAD TEC PRETO C/B C/R	030111	02306	DÚVIDAS	2005/12/19	2021/04/09	04	Destruição	6 - A	244,49	244,49	
103	01	05	19019	43.5.3	43.8.5.3	CAD TEC PRET S/B S/R	03010303	01204	SEDE-GABINETE QUALIDADE E AMBIENTE	2008/08/19	2021/08/19	04	Destruição	28 - A	48,40	48,40	
103	01	05	40055	43.5.3	43.8.5.3	CAD C\B C\R PRETA	030112	20105	CENTRO NATÁLIA CORREIA-ENTRADA LATERAL/RECEÇÃO	2017/07/13	2021/06/01	04	Destruição	21 - A	129,21	72,72	56,49
103	01	10	7748	43.5.3	43.8.5.3	MESA P/FOTOCOPIADORA	030103	9990098	DÚVIDAS	2004/05/25	2021/07/26	04	Destruição	23 - A	157,80	157,80	
103	01	12	306	43.5.3	43.8.5.3	SECRETÁRIA MAD C\2 GAVETAS	03010503	0421042	ESTALEIROS MUNICIPAIS - MANUTENÇÃO EQ. MUNICIPAIS	2001/12/31	2021/06/01	04	Destruição	15 - A	299,28	299,28	
103	02	04	1168	43.5.2	43.8.5.2	MÁQUINA CALCULAR	03010501	043204	ESTALEIROS MUNICIPAIS - APOIO ADMINISTRATIVO (COMPRAS)	1999/10/12	2021/07/26	04	Destruição	23 - A	118,99	118,99	
103	02	04	7803	43.5.2	43.8.5.2	MÁQUINA CALCULAR	03011103	02302	S.LUZIA-TAXAS E LICENÇAS	2004/04/07	2021/08/26	04	Destruição	29 - A	120,06	120,06	
103	02	04	8186	43.5.2	43.8.5.2	MÁQUINA CALCULAR C/ROLO	03010501	043210	ESTALEIROS MUNICIPAIS - ENCARREGADO	2004/10/11	2021/07/26	04	Destruição	23 - A	107,13	107,13	
103	02	06	754	43.5.2	43.8.5.2	MÁQUINA ESCREVER ELÉCTRICA	03010501	043204	ESTALEIROS MUNICIPAIS - APOIO ADMINISTRATIVO (COMPRAS)	2001/12/31	2021/07/26	04	Destruição	23 - A	149,64	149,64	
103	02	11	36398	43.5.2	43.8.5.2	DESTRUIDORA PAPEL	030112	17202	BIBLIOTECA-SALA DESPENSA 1ºANDAR DT	2015/12/21	2021/11/29	04	Destruição	40 - A	253,70	219,31	34,38
103	03	01	7747	43.5.2	43.8.5.2	FOTOCOPIADORA	03010501	043214	ESTALEIROS MUNICIPAIS - SALA A INFORMÁTICA	2004/05/25	2021/07/26	04	Destruição	23 - A	6.440,44	6.440,44	
103	03	01	8206	43.5.2	43.8.5.2	FOTOCOPIADORA	03010501	043214	ESTALEIROS MUNICIPAIS - SALA A INFORMÁTICA	2004/08/27	2021/07/26	04	Destruição	23 - A	1.827,03	1.827,03	
103	03	01	16469	43.5.2	43.8.5.2	FOTOCOPIADORA	03010501	043214	ESTALEIROS MUNICIPAIS - SALA A INFORMÁTICA	2007/04/13	2021/07/26	04	Destruição	23 - A	2.883,05	2.883,05	
103	03	01	16477	43.5.2	43.8.5.2	FOTOCOPIADORA	03010501	043214	ESTALEIROS MUNICIPAIS - SALA A INFORMÁTICA	2007/02/27	2021/07/26	04	Destruição	23 - A	1.118,67	1.118,67	
103	03	01	19377	43.5.2	43.8.5.2	FOTOCOPIADORA N. SÉRIE PAE7977419	03010501	043214	ESTALEIROS MUNICIPAIS - SALA A INFORMÁTICA	2008/07/21	2021/07/26	04	Destruição	23 - A	1.476,41	1.476,41	
103	03	01	23359	43.5.2	43.8.5.2	FOTOCOPIADORA	03010501	043214	ESTALEIROS MUNICIPAIS - SALA A INFORMÁTICA	2009/05/04	2021/07/26	04	Destruição	23 - A	876,66	876,66	
103	03	01	26927	43.5.2	43.8.5.2	FOTOCOPIADORA	03010501	043214	ESTALEIROS MUNICIPAIS - SALA A INFORMÁTICA	2010/10/08	2021/07/26	04	Destruição	23 - A	1.237,69	1.237,69	
103	03	01	29338	43.5.2	43.8.5.2	FOTOCOPIADORA N. SÉRIE FAJ-03047	030109	02201	S.LUZIA-INFORMATICA	2012/09/25	2021/07/26	04	Destruição	23 - A	2.976,63	2.976,63	
103	03	01	29898	43.5.2	43.8.5.2	FOTOCOPIADORA/IMPRESSORA/SCANNER	03010501	043214	ESTALEIROS MUNICIPAIS - SALA A INFORMÁTICA	2012/09/17	2021/07/26	04	Destruição	23 - A	1.267,67	1.267,67	
104	02	99	12861	43.3.2	43.8.3.2	SONÓMETRO	030108	9990098	DÚVIDAS	2005/10/27	2021/04/05	04	Destruição	2 - A	11.309,76	11.309,76	
104	08	03	968	43.3.2	43.8.3.2	CRONÓMETRO	030108	9990098	DÚVIDAS	2001/12/31	2021/04/05	04	Destruição	1 - A	24,94	24,94	
104	08	03	2814	43.3.2	43.8.3.2	CRONÓMETRO	030108	9990098	DÚVIDAS	2001/12/31	2021/04/05	04	Destruição	2 - A	24,94	24,94	
106	02	99	10343	43.3.2	43.8.3.2	MÁQUINA FOTOGRÁFICA DIGITAL	030109	02202	S.LUZIA-DIVISÃO DE TECNOLOGIAS DE INFORMAÇÃO	2004/06/29	2021/11/08	04	Destruição	33 - A	594,49	594,49	
106	03	18	31659	43.3.4	43.8.3.4	TELEVISÃO LED C\ SUPORTE	030105	10110	PARQUE DO CASTILHO-CONDUTORES	2013/11/29	2021/07/26	04	Destruição	23 - A	174,99	174,99	
106	03	99	31404	43.3.4	43.8.3.4	LEITOR DVD	030107	31018	ATL VITÓRIA	2013/07/30	2021/12/14	04	Destruição	42 - A	29,99	29,99	
106	04	56	4495	43.3.4	43.8.3.4	TROMPETE	030103	08107	CMC-ORQUESTRA MUNICIPAL	2002/03/27	2021/07/26	04	Destruição	23 - A	1.538,48	1.538,48	
107	01	03	8243	43.7.2	43.8.7.2	BANCO OCEANO 180	03010503	07101	JARDINS - EQUIPAMENTO	2004/03/17	2021/07/19	02	Alienacao a titulo gratuito	16 - A	1.356,60	1.356,60	
107	01	03	8244	43.7.2	43.8.7.2	BANCO OCEANO 180	03010503	07101	JARDINS - EQUIPAMENTO	2004/03/17	2021/07/19	02	Alienacao a titulo gratuito	16 - A	1.356,60	1.356,60	
107	01	03	8245	43.7.2	43.8.7.2	BANCO OCEANO 180	03010503	07101	JARDINS - EQUIPAMENTO	2004/03/17	2021/07/19	02	Alienacao a titulo gratuito	16 - A	1.356,60	1.356,60	
107	01	03	8246	43.7.2	43.8.7.2	BANCO OCEANO 180	03010503	07101	JARDINS - EQUIPAMENTO	2004/03/17	2021/07/19	02	Alienacao a titulo gratuito	16 - A	1.356,60	1.356,60	
107	01	03	8247	43.7.2	43.8.7.2	BANCO OCEANO 180	03010503	07101	JARDINS - EQUIPAMENTO	2004/03/17	2021/07/26	02	Alienacao a titulo gratuito	22 - A	1.356,60	1.356,60	
107	01	03	8248	43.7.2	43.8.7.2	BANCO OCEANO 180	03010503	07101	JARDINS - EQUIPAMENTO	2004/03/17	2021/07/26	02	Alienacao a titulo gratuito	22 - A	1.356,60	1.356,60	
107	01	03	8249	43.7.2	43.8.7.2	BANCO OCEANO 180	03010503	07101	JARDINS - EQUIPAMENTO	2004/03/17	2021/07/26	02	Alienacao a titulo gratuito	22 - A	1.356,60	1.356,60	
107	01	07	33279	43.7.2	43.8.7.2	CAD PLÁSTICO RESISTENTE CINZ	030103	14102	ARMAZÉM VALADOS - ARMAZÉM	2014/06/17	2021/04/09	04	Destruição	6 - A	18,33	16,79	1,54
107	01	07	33288	43.7.2	43.8.7.2	CAD PLÁSTICO RESISTENTE CINZ	030103	14102	ARMAZÉM VALADOS - ARMAZÉM	2014/06/17	2021/04/09	04	Destruição	6 - A	18,33	16,79	1,54
107	01	07	33292	43.7.2	43.8.7.2	CAD PLÁSTICO RESISTENTE CINZ	030103	14102	ARMAZÉM VALADOS - ARMAZÉM	2014/06/17	2021/04/09	04	Destruição	6 - A	18,33	16,79	1,54
107	01	07	33302	43.7.2	43.8.7.2	CAD PLÁSTICO RESISTENTE CINZ	030103	14102	ARMAZÉM VALADOS - ARMAZÉM	2014/06/17	2021/04/09	04	Destruição	6 - A	18,33	16,79	1,54
107	01	07	33307	43.7.2	43.8.7.2	CAD PLÁSTICO RESISTENTE CINZ	030103	14102	ARMAZÉM VALADOS - ARMAZÉM	2014/06/17	2021/04/09	04	Destruição	6 - A	18,33	16,79	1,54
107	01	07	33311	43.7.2	43.8.7.2	CAD PLÁSTICO RESISTENTE CINZ	030103	14102	ARMAZÉM VALADOS - ARMAZÉM	2014/06/17	2021/04/09	04	Destruição	6 - A	18,33	16,79	1,54
107	01	07	33325	43.7.2	43.8.7.2	CAD PLÁSTICO RESISTENTE CINZ	030103	14102	ARMAZÉM VALADOS - ARMAZÉM	2014/06/17	2021/04/09	04	Destruição	6 - A	18,33	16,79	1,54
107	01	07	33327	43.7.2	43.8.7.2	CAD PLÁSTICO RESISTENTE CINZ	030103	14102	ARMAZÉM VALADOS - ARMAZÉM	2014/06/17	2021/04/09	04	Destruição	6 - A	18,33	16,79	1,54
107	01	07	33329	43.7.2	43.8.7.2	CAD PLÁSTICO RESISTENTE CINZ	030103	14102	ARMAZÉM VALADOS - ARMAZÉM	2014/06/17	2021/04/09	04	Destruição	6 - A	18,33	16,79	1,54
107	01	07	33343	43.7.2	43.8.7.2	CAD PLÁSTICO RESISTENTE CINZ	030103	14102	ARMAZÉM VALADOS - ARMAZÉM	2014/06/17	2021/04/09	04	Destruição	6 - A	18,33	16,79	1,54
107	01	07	33346	43.7.2	43.8.7.2	CAD PLÁSTICO RESISTENTE CINZ	030103	14102	ARMAZÉM VALADOS - ARMAZÉM	2014/06/17	2021/04/09	04	Destruição	6 - A	18,33	16,79	1,54
107	01	07	33352	43.7.2	43.8.7.2	CAD PLÁSTICO RESISTENTE CINZ	030103	14102	ARMAZÉM VALADOS - ARMAZÉM	2014/06/17	2021/04/09	04	Destruição	6 - A	18,33	16,79	1,54
107	01	07	33353	43.7.2	43.8.7.2	CAD PLÁSTICO RESISTENTE CINZ	030103	14102	ARMAZÉM VALADOS - ARMAZÉM	2014/06/17	2021/04/09	04	Destruição	6 - A	18,33	16,79	1,54
														TOTAL GERAL ou a TRANSPORTAR ...	126.819,21	125.463,73	1.370,22

Identificação dos bens							Unidade Orgânica			Data de Aquisição				Documento Abate	Valor Patrimonial Actual	Valor Das Amortizações	Valor Abate
Cl.	Tipo	Bem	Nr.Inv.	**Classificação Patrimonial** Aquisição	Amortizações	Descrição		Compt.	Nome		Data Abate	Descricao					
														TRANSPORTE ...	126.819,21	125.463,73	1.370,22
107	01	07	33356	43.7.2	43.8.7.2	CAD PLÁSTICO RESISTENTE CINZ	030103	14102	ARMAZÉM VALADOS - ARMAZÉM	2014/06/17	2021/04/09	04 Destruição		6 - A	18,33	16,79	1,54
107	01	07	33360	43.7.2	43.8.7.2	CAD PLÁSTICO RESISTENTE CINZ	030103	14102	ARMAZÉM VALADOS - ARMAZÉM	2014/06/17	2021/04/09	04 Destruição		6 - A	18,33	16,79	1,54
107	01	07	33363	43.7.2	43.8.7.2	CAD PLÁSTICO RESISTENTE CINZ	030103	14102	ARMAZÉM VALADOS - ARMAZÉM	2014/06/17	2021/04/09	04 Destruição		6 - A	18,33	16,79	1,54
107	01	07	33367	43.7.2	43.8.7.2	CAD PLÁSTICO RESISTENTE CINZ	030103	14102	ARMAZÉM VALADOS - ARMAZÉM	2014/06/17	2021/04/09	04 Destruição		6 - A	18,33	16,79	1,54
107	01	07	33370	43.7.2	43.8.7.2	CAD PLÁSTICO RESISTENTE CINZ	030103	14102	ARMAZÉM VALADOS - ARMAZÉM	2014/06/17	2021/04/09	04 Destruição		6 - A	18,33	16,79	1,54
107	01	07	33371	43.7.2	43.8.7.2	CAD PLÁSTICO RESISTENTE CINZ	030103	14102	ARMAZÉM VALADOS - ARMAZÉM	2014/06/17	2021/04/09	04 Destruição		6 - A	18,33	16,79	1,54
107	01	99	2343	43.7.2	43.8.7.2	BANCADA MET CINZ C\ TECTO VERDE C\R	030108	06138	MERCADO- CENTRO	1997/10/31	2021/11/08	04 Destruição		32 - A	555,66	555,66	
107	01	99	2350	43.7.2	43.8.7.2	BANCA MET CINZ C\ RIPAS MAD PEQUENA NO CORETO	030108	06138	MERCADO- CENTRO	1998/01/01	2021/11/08	04 Destruição		32 - A	44,89	44,89	
107	01	99	2351	43.7.2	43.8.7.2	BANCADA MET CINZ C\ 2 DEGRAUS C\ RIPAS MAD	030108	06138	MERCADO- CENTRO	1997/10/31	2021/11/08	04 Destruição		32 - A	748,20	748,20	
107	01	99	2357	43.7.2	43.8.7.2	BANCA MET CINZ C\ RIPAS MAD PEQUENA NO CORETO	030108	06138	MERCADO- CENTRO	1998/01/01	2021/11/08	04 Destruição		32 - A	44,89	44,89	
107	01	99	2358	43.7.2	43.8.7.2	BANCA MET CINZ C\ RIPAS MAD PEQUENA NO CORETO	030108	06138	MERCADO- CENTRO	1998/01/01	2021/11/08	04 Destruição		32 - A	44,89	44,89	
107	01	99	2359	43.7.2	43.8.7.2	BANCA MET CINZ C\ RIPAS MAD PEQUENA NO CORETO	030108	06138	MERCADO- CENTRO	1998/01/01	2021/11/08	04 Destruição		32 - A	44,89	44,89	
107	01	99	2360	43.7.2	43.8.7.2	BANCA MET CINZ C\ RIPAS MAD PEQUENA NO CORETO	030108	06138	MERCADO- CENTRO	1998/01/01	2021/11/08	04 Destruição		32 - A	44,89	44,89	
107	01	99	2361	43.7.2	43.8.7.2	BANCA MET CINZ C\ RIPAS MAD PEQUENA NO CORETO	030108	06138	MERCADO- CENTRO	1998/01/01	2021/11/08	04 Destruição		32 - A	44,89	44,89	
107	01	99	2362	43.7.2	43.8.7.2	BANCA MET CINZ C\ RIPAS MAD PEQUENA NO CORETO	030108	06138	MERCADO- CENTRO	1998/01/01	2021/11/08	04 Destruição		32 - A	44,89	44,89	
107	01	99	2363	43.7.2	43.8.7.2	BANCA MET CINZ C\ RIPAS MAD PEQUENA NO CORETO	030108	06138	MERCADO- CENTRO	1998/01/01	2021/11/08	04 Destruição		32 - A	44,89	44,89	
107	01	99	2364	43.7.2	43.8.7.2	BANCA MET CINZ C\ RIPAS MAD PEQUENA NO CORETO	030108	06138	MERCADO- CENTRO	1998/01/01	2021/11/08	04 Destruição		32 - A	44,89	44,89	
107	01	99	2365	43.7.2	43.8.7.2	BANCA MET CINZ C\ RIPAS MAD PEQUENA NO CORETO	030108	06138	MERCADO- CENTRO	1998/01/01	2021/11/08	04 Destruição		32 - A	44,89	44,89	
107	01	99	2366	43.7.2	43.8.7.2	BANCA MET CINZ C\ RIPAS MAD PEQUENA NO CORETO	030108	06138	MERCADO- CENTRO	1998/01/01	2021/11/08	04 Destruição		32 - A	44,89	44,89	
107	01	99	2367	43.7.2	43.8.7.2	BANCA MET CINZ C\ RIPAS MAD PEQUENA NO CORETO	030108	06138	MERCADO- CENTRO	1998/01/01	2021/11/08	04 Destruição		32 - A	44,89	44,89	
107	01	99	2385	43.7.2	43.8.7.2	BANCADA MET CINZ C\ 2 DEGRAUS C\ RIPAS MAD	030108	06138	MERCADO- CENTRO	1998/01/01	2021/11/08	04 Destruição		32 - A	187,05	187,05	
107	01	99	2393	43.7.2	43.8.7.2	BANCADA ESTRUTURA MET CINZ C\ RIPAS MAD PARA BATATAS	030108	06140	MERCADO- SECÇÃO DE BATATAS E GAIOLAS	1997/08/05	2021/11/08	04 Destruição		32 - A	511,29	511,29	
107	01	99	2394	43.7.2	43.8.7.2	BANCADA ESTRUTURA MET CINZ C\ RIPAS MAD PARA BATATAS	030108	06140	MERCADO- SECÇÃO DE BATATAS E GAIOLAS	1997/08/05	2021/11/08	04 Destruição		32 - A	511,29	511,29	
107	01	99	2395	43.7.2	43.8.7.2	BANCADA ESTRUTURA MET CINZ C\ RIPAS MAD PARA BATATAS	030108	06140	MERCADO- SECÇÃO DE BATATAS E GAIOLAS	1997/08/05	2021/11/08	04 Destruição		32 - A	511,29	511,29	
107	01	99	2396	43.7.2	43.8.7.2	BANCADA ESTRUTURA MET CINZ C\ RIPAS MAD PARA BATATAS	030108	06140	MERCADO- SECÇÃO DE BATATAS E GAIOLAS	1997/08/05	2021/11/08	04 Destruição		32 - A	511,29	511,29	
107	01	99	2397	43.7.2	43.8.7.2	BANCADA ESTRUTURA MET CINZ C\ RIPAS MAD PARA BATATAS	030108	06140	MERCADO- SECÇÃO DE BATATAS E GAIOLAS	1997/08/05	2021/11/08	04 Destruição		32 - A	511,29	511,29	
107	01	99	2398	43.7.2	43.8.7.2	BANCADA ESTRUTURA MET CINZ C\ RIPAS MAD PARA BATATAS	030108	06140	MERCADO- SECÇÃO DE BATATAS E GAIOLAS	1997/10/15	2021/11/08	04 Destruição		32 - A	511,29	511,29	
107	01	99	2399	43.7.2	43.8.7.2	BANCADA ESTRUTURA MET CINZ C\ RIPAS MAD PARA BATATAS	030108	06140	MERCADO- SECÇÃO DE BATATAS E GAIOLAS	1997/10/15	2021/11/08	04 Destruição		32 - A	511,29	511,29	
107	01	99	2400	43.7.2	43.8.7.2	BANCADA ESTRUTURA MET CINZ C\ RIPAS MAD PARA BATATAS	030108	06140	MERCADO- SECÇÃO DE BATATAS E GAIOLAS	1997/10/15	2021/11/08	04 Destruição		32 - A	511,29	511,29	
107	01	99	2401	43.7.2	43.8.7.2	BANCADA ESTRUTURA MET CINZ C\ RIPAS MAD PARA BATATAS	030108	06140	MERCADO- SECÇÃO DE BATATAS E GAIOLAS	1997/10/15	2021/11/08	04 Destruição		32 - A	511,29	511,29	
107	01	99	2402	43.7.2	43.8.7.2	BANCADA ESTRUTURA MET CINZ C\ RIPAS MAD PARA BATATAS	030108	06140	MERCADO- SECÇÃO DE BATATAS E GAIOLAS	1997/10/15	2021/11/08	04 Destruição		32 - A	511,29	511,29	
107	01	99	2403	43.7.2	43.8.7.2	BANCADA ESTRUTURA MET CINZ C\ RIPAS MAD PARA BATATAS	030108	06140	MERCADO- SECÇÃO DE BATATAS E GAIOLAS	1997/10/15	2021/11/08	04 Destruição		32 - A	511,29	511,29	
107	01	99	2404	43.7.2	43.8.7.2	BANCADA ESTRUTURA MET CINZ C\ RIPAS MAD PARA BATATAS	030108	06140	MERCADO- SECÇÃO DE BATATAS E GAIOLAS	1997/10/15	2021/11/08	04 Destruição		32 - A	511,29	511,29	
107	01	99	2405	43.7.2	43.8.7.2	BANCADA ESTRUTURA MET CINZ C\ RIPAS MAD PARA BATATAS	030108	06140	MERCADO- SECÇÃO DE BATATAS E GAIOLAS	1997/10/15	2021/11/08	04 Destruição		32 - A	511,29	511,29	
107	01	99	2406	43.7.2	43.8.7.2	BANCADA ESTRUTURA MET CINZ C\ RIPAS MAD PARA BATATAS	030108	06140	MERCADO- SECÇÃO DE BATATAS E GAIOLAS	1997/10/15	2021/11/08	04 Destruição		32 - A	511,29	511,29	
107	01	99	2943	43.7.9	43.8.7.9	EXPOSITOR MET CINZ C\ RIPAS MAD FLORES	030108	06138	MERCADO- CENTRO	2001/05/09	2021/11/08	04 Destruição		32 - A	125,70	125,70	
107	04	04	10643	43.7.2	43.8.7.2	DESUMIDIFICADOR	030112	35102	EDIFÍCIO SINAGOGA - MIKVÁ	2005/01/02	2021/04/05	04 Destruição		3 - A	99,00	99,00	
107	04	04	38315	43.7.2	43.8.7.2	DESUMIDIFICADOR	030112	9990098	DÚVIDAS	2016/09/06	2021/04/05	04 Destruição		3 - A	120,00	80,00	40,00
107	05	01	50988	43.3.5	43.8.3.5	FORNO	030107	31005	ATL FETEIRAS	2021/05/11	2021/09/30	10 Outros		43 - A	226,99	13,50	213,49
107	05	02	33376	43.7.2	43.8.7.2	AQUECEDOR YJ-B1 7ELE	030112	35302	EDIFÍCIO SINAGOGA - BIBLIOTECA E ARQUIVO HEBRAICO ABRAÃO BENSAÚDE	2014/04/03	2021/04/05	04 Destruição		4 - A	36,58	33,52	3,06
107	06	03	38340	43.3.4	43.8.3.4	FORNO PEQUENO	030112	35203	EDIFÍCIO SINAGOGA - COZINHA	2016/09/07	2021/04/05	04 Destruição		3 - A	50,00	33,32	16,68
														TOTAL GERAL ou a TRANSPORTAR ...	136.775,11	135.137,16	1.652,69

Identificação dos bens							Unidade Orgânica			Data de Aquisição			Documento Abate	Valor Patrimonial Actual	Valor Das Amortizações	Valor Abate
Cl.	Tipo	Bem	Nr.Inv.	**Classificação** Aquisição	**Patrimonial** Amortizações	Descrição		Compt.	Nome		Data Abate	Descricao				
													TRANSPORTE ...	136.775,11	135.137,16	1.652,69
107	06	04	15278	43.3.5	43.8.3.5	MICRO-ONDAS BRANCO	03010505	38201	EDIFICIO AZUL-DOME OBRAS MUNICIPAIS SALA 1.1 PISO 1	2007/01/11	2021/04/09	04 Destruição	9 - A	112,18	112,18	
107	06	04	20770	43.3.5	43.8.3.5	FERVEDOR ÁGUA PRETO	03010304	25302	EDIFÍCIO URBE-OCEANUS - REFEITÓRIO	2009/04/13	2021/12/09	04 Destruição	41 - A	29,90	29,90	
107	06	04	38196	43.3.5	43.8.3.5	MICRO-ONDAS	030107	31007	ATL OUTEIRO	2016/05/13	2021/06/01	04 Destruição	17 - A	69,02	54,20	14,82
107	08	99	8447	43.3.7	43.8.3.7	PAPELEIRA AÇORES	030110	9990090	CONTENTORES, PAPELEIRAS E AFINS	2004/01/28	2021/07/26	04 Destruição	23 - A	172,55	172,55	
107	08	99	15750	43.3.7	43.8.3.7	CONTENTOR 800 LT INDIFERENCIADO	030110	9990090	CONTENTORES, PAPELEIRAS E AFINS	2007/05/16	2021/04/05	04 Destruição	8 - A	169,97	169,97	
107	08	99	15751	43.3.7	43.8.3.7	CONTENTOR 800 LT INDIFERENCIADO	030110	9990090	CONTENTORES, PAPELEIRAS E AFINS	2007/05/16	2021/04/05	04 Destruição	8 - A	169,97	169,97	
107	08	99	15752	43.3.7	43.8.3.7	CONTENTOR 800 LT INDIFERENCIADO	030110	9990090	CONTENTORES, PAPELEIRAS E AFINS	2007/05/16	2021/04/05	04 Destruição	8 - A	169,97	169,97	
107	08	99	15753	43.3.7	43.8.3.7	CONTENTOR 800 LT INDIFERENCIADO	030110	9990090	CONTENTORES, PAPELEIRAS E AFINS	2007/05/16	2021/04/05	04 Destruição	8 - A	169,97	169,97	
107	08	99	15754	43.3.7	43.8.3.7	CONTENTOR 800 LT INDIFERENCIADO	030110	9990090	CONTENTORES, PAPELEIRAS E AFINS	2007/05/16	2021/04/05	04 Destruição	8 - A	169,97	169,97	
107	08	99	15755	43.3.7	43.8.3.7	CONTENTOR 800 LT INDIFERENCIADO	030110	9990090	CONTENTORES, PAPELEIRAS E AFINS	2007/05/16	2021/04/05	04 Destruição	8 - A	169,97	169,97	
107	08	99	15756	43.3.7	43.8.3.7	CONTENTOR 800 LT INDIFERENCIADO	030110	9990090	CONTENTORES, PAPELEIRAS E AFINS	2007/05/16	2021/04/05	04 Destruição	8 - A	169,97	169,97	
107	08	99	15757	43.3.7	43.8.3.7	CONTENTOR 800 LT INDIFERENCIADO	030110	9990090	CONTENTORES, PAPELEIRAS E AFINS	2007/05/16	2021/04/05	04 Destruição	8 - A	169,97	169,97	
107	08	99	15758	43.3.7	43.8.3.7	CONTENTOR 800 LT INDIFERENCIADO	030110	9990090	CONTENTORES, PAPELEIRAS E AFINS	2007/05/16	2021/04/05	04 Destruição	8 - A	169,97	169,97	
107	08	99	15759	43.3.7	43.8.3.7	CONTENTOR 800 LT INDIFERENCIADO	030110	9990090	CONTENTORES, PAPELEIRAS E AFINS	2007/05/16	2021/04/05	04 Destruição	8 - A	169,97	169,97	
107	08	99	15760	43.3.7	43.8.3.7	CONTENTOR 800 LT INDIFERENCIADO	030110	9990090	CONTENTORES, PAPELEIRAS E AFINS	2007/05/16	2021/04/05	04 Destruição	8 - A	169,97	169,97	
107	08	99	15761	43.3.7	43.8.3.7	CONTENTOR 800 LT INDIFERENCIADO	030110	9990090	CONTENTORES, PAPELEIRAS E AFINS	2007/05/16	2021/04/05	04 Destruição	8 - A	169,97	169,97	
107	08	99	15762	43.3.7	43.8.3.7	CONTENTOR 800 LT INDIFERENCIADO	030110	9990090	CONTENTORES, PAPELEIRAS E AFINS	2007/05/16	2021/04/05	04 Destruição	8 - A	169,97	169,97	
107	08	99	15763	43.3.7	43.8.3.7	CONTENTOR 800 LT INDIFERENCIADO	030110	9990090	CONTENTORES, PAPELEIRAS E AFINS	2007/05/16	2021/04/05	04 Destruição	8 - A	169,97	169,97	
107	08	99	15764	43.3.7	43.8.3.7	CONTENTOR 800 LT INDIFERENCIADO	030110	9990090	CONTENTORES, PAPELEIRAS E AFINS	2007/05/16	2021/04/14	04 Destruição	14 - A	169,97	169,97	
107	08	99	15765	43.3.7	43.8.3.7	CONTENTOR 800 LT INDIFERENCIADO	030110	9990090	CONTENTORES, PAPELEIRAS E AFINS	2007/05/16	2021/04/14	04 Destruição	14 - A	169,97	169,97	
107	08	99	15766	43.3.7	43.8.3.7	CONTENTOR 800 LT INDIFERENCIADO	030110	9990090	CONTENTORES, PAPELEIRAS E AFINS	2007/05/16	2021/04/14	04 Destruição	14 - A	169,97	169,97	
107	08	99	15767	43.3.7	43.8.3.7	CONTENTOR 800 LT INDIFERENCIADO	030110	9990090	CONTENTORES, PAPELEIRAS E AFINS	2007/05/16	2021/04/14	04 Destruição	14 - A	169,97	169,97	
107	08	99	15768	43.3.7	43.8.3.7	CONTENTOR 800 LT INDIFERENCIADO	030110	9990090	CONTENTORES, PAPELEIRAS E AFINS	2007/05/16	2021/04/14	04 Destruição	14 - A	169,97	169,97	
107	08	99	15769	43.3.7	43.8.3.7	CONTENTOR 800 LT INDIFERENCIADO	030110	9990090	CONTENTORES, PAPELEIRAS E AFINS	2007/05/16	2021/04/14	04 Destruição	14 - A	169,97	169,97	
107	08	99	15770	43.3.7	43.8.3.7	CONTENTOR 800 LT INDIFERENCIADO	030110	9990090	CONTENTORES, PAPELEIRAS E AFINS	2007/05/16	2021/04/14	04 Destruição	14 - A	169,97	169,97	
107	08	99	15771	43.3.7	43.8.3.7	CONTENTOR 800 LT INDIFERENCIADO	030110	9990090	CONTENTORES, PAPELEIRAS E AFINS	2007/05/16	2021/04/14	04 Destruição	14 - A	169,97	169,97	
107	08	99	15772	43.3.7	43.8.3.7	CONTENTOR 800 LT INDIFERENCIADO	030110	9990090	CONTENTORES, PAPELEIRAS E AFINS	2007/05/16	2021/04/14	04 Destruição	14 - A	169,97	169,97	
107	08	99	15773	43.3.7	43.8.3.7	CONTENTOR 800 LT INDIFERENCIADO	030110	9990090	CONTENTORES, PAPELEIRAS E AFINS	2007/05/16	2021/04/14	04 Destruição	14 - A	169,97	169,97	
107	08	99	15774	43.3.7	43.8.3.7	CONTENTOR 800 LT INDIFERENCIADO	030110	9990090	CONTENTORES, PAPELEIRAS E AFINS	2007/05/16	2021/04/14	04 Destruição	14 - A	169,97	169,97	
107	08	99	15775	43.3.7	43.8.3.7	CONTENTOR 800 LT INDIFERENCIADO	030110	9990090	CONTENTORES, PAPELEIRAS E AFINS	2007/05/16	2021/11/09	04 Destruição	36 - A	169,97	169,97	
107	08	99	15776	43.3.7	43.8.3.7	CONTENTOR 800 LT INDIFERENCIADO	030110	9990090	CONTENTORES, PAPELEIRAS E AFINS	2007/05/16	2021/11/09	04 Destruição	36 - A	169,97	169,97	
107	08	99	15777	43.3.7	43.8.3.7	CONTENTOR 800 LT INDIFERENCIADO	030110	9990090	CONTENTORES, PAPELEIRAS E AFINS	2007/05/16	2021/11/09	04 Destruição	36 - A	169,97	169,97	
107	08	99	15778	43.3.7	43.8.3.7	CONTENTOR 800 LT INDIFERENCIADO	030110	9990090	CONTENTORES, PAPELEIRAS E AFINS	2007/05/16	2021/11/09	04 Destruição	36 - A	169,97	169,97	
107	08	99	15779	43.3.7	43.8.3.7	CONTENTOR 800 LT INDIFERENCIADO	030110	9990090	CONTENTORES, PAPELEIRAS E AFINS	2007/05/16	2021/11/09	04 Destruição	36 - A	169,97	169,97	
107	08	99	15780	43.3.7	43.8.3.7	CONTENTOR 800 LT INDIFERENCIADO	030110	9990090	CONTENTORES, PAPELEIRAS E AFINS	2007/05/16	2021/11/09	04 Destruição	36 - A	169,97	169,97	
107	08	99	15781	43.3.7	43.8.3.7	CONTENTOR 800 LT INDIFERENCIADO	030110	9990090	CONTENTORES, PAPELEIRAS E AFINS	2007/05/16	2021/11/09	04 Destruição	36 - A	169,97	169,97	
													TOTAL GERAL ou a TRANSPORTAR ...	142.597,80	140.945,03	1.667,51

Identificação dos bens							Unidade Orgânica			Data de Aquisição				Documento Abate	Valor Patrimonial Actual	Valor Das Amortizações	Valor Abate
Cl.	Tipo	Bem	Nr.Inv.	**Classificação** Aquisição	**Patrimonial** Amortizações	Descrição		Compt.	Nome		Data Abate	Descricao					
														TRANSPORTE ...	142.597,80	140.945,03	1.667,51
107	08	99	15782	43.3.7	43.8.3.7	CONTENTOR 800 LT INDIFERENCIADO	030110	9990090	CONTENTORES, PAPELEIRAS E AFINS	2007/05/16	2021/11/09	04	Destruição	36 - A	169,97	169,97	
107	08	99	15783	43.3.7	43.8.3.7	CONTENTOR 800 LT INDIFERENCIADO	030110	9990090	CONTENTORES, PAPELEIRAS E AFINS	2007/05/16	2021/11/09	04	Destruição	36 - A	169,97	169,97	
107	08	99	15784	43.3.7	43.8.3.7	CONTENTOR 800 LT INDIFERENCIADO	030110	9990090	CONTENTORES, PAPELEIRAS E AFINS	2007/05/16	2021/11/09	04	Destruição	36 - A	169,97	169,97	
107	08	99	15785	43.3.7	43.8.3.7	CONTENTOR 800 LT INDIFERENCIADO	030110	9990090	CONTENTORES, PAPELEIRAS E AFINS	2007/05/16	2021/11/09	04	Destruição	36 - A	169,97	169,97	
107	08	99	15786	43.3.7	43.8.3.7	CONTENTOR 800 LT INDIFERENCIADO	030110	9990090	CONTENTORES, PAPELEIRAS E AFINS	2007/05/16	2021/11/09	04	Destruição	36 - A	169,97	169,97	
107	08	99	15787	43.3.7	43.8.3.7	CONTENTOR 800 LT INDIFERENCIADO	030110	9990090	CONTENTORES, PAPELEIRAS E AFINS	2007/05/16	2021/11/09	04	Destruição	36 - A	169,97	169,97	
107	08	99	15788	43.3.7	43.8.3.7	CONTENTOR 800 LT INDIFERENCIADO	030110	9990090	CONTENTORES, PAPELEIRAS E AFINS	2007/05/16	2021/11/09	04	Destruição	36 - A	169,97	169,97	
107	08	99	17589	43.3.7	43.8.3.7	CONTENTOR 800 LT REC.SELET. VIDRO / VERDE	030110	9990090	CONTENTORES, PAPELEIRAS E AFINS	2007/11/19	2021/04/05	04	Destruição	8 - A	171,26	171,26	
107	08	99	17590	43.3.7	43.8.3.7	CONTENTOR 800 LT REC.SELET. VIDRO / VERDE	030110	9990090	CONTENTORES, PAPELEIRAS E AFINS	2007/11/19	2021/04/05	04	Destruição	8 - A	171,26	171,26	
107	08	99	17591	43.3.7	43.8.3.7	CONTENTOR 800 LT REC.SELET. VIDRO / VERDE	030110	9990090	CONTENTORES, PAPELEIRAS E AFINS	2007/11/19	2021/04/05	04	Destruição	8 - A	171,26	171,26	
107	08	99	17592	43.3.7	43.8.3.7	CONTENTOR 800 LT REC.SELET. VIDRO / VERDE	030110	9990090	CONTENTORES, PAPELEIRAS E AFINS	2007/11/19	2021/04/05	04	Destruição	8 - A	171,26	171,26	
107	08	99	17593	43.3.7	43.8.3.7	CONTENTOR 800 LT REC.SELET. VIDRO / VERDE	030110	9990090	CONTENTORES, PAPELEIRAS E AFINS	2007/11/19	2021/04/05	04	Destruição	8 - A	171,26	171,26	
107	08	99	17594	43.3.7	43.8.3.7	CONTENTOR 800 LT REC.SELET. VIDRO / VERDE	030110	9990090	CONTENTORES, PAPELEIRAS E AFINS	2007/11/19	2021/04/05	04	Destruição	8 - A	171,26	171,26	
107	08	99	17595	43.3.7	43.8.3.7	CONTENTOR 800 LT REC.SELET. VIDRO / VERDE	030110	9990090	CONTENTORES, PAPELEIRAS E AFINS	2007/11/19	2021/04/05	04	Destruição	8 - A	171,26	171,26	
107	08	99	17596	43.3.7	43.8.3.7	CONTENTOR 800 LT REC.SELET. VIDRO / VERDE	030110	9990090	CONTENTORES, PAPELEIRAS E AFINS	2007/11/19	2021/04/05	04	Destruição	8 - A	171,26	171,26	
107	08	99	17597	43.3.7	43.8.3.7	CONTENTOR 800 LT REC.SELET. VIDRO / VERDE	030110	9990090	CONTENTORES, PAPELEIRAS E AFINS	2007/11/19	2021/04/05	04	Destruição	8 - A	171,26	171,26	
107	08	99	17598	43.3.7	43.8.3.7	CONTENTOR 800 LT REC.SELET. VIDRO / VERDE	030110	9990090	CONTENTORES, PAPELEIRAS E AFINS	2007/11/19	2021/04/05	04	Destruição	8 - A	171,26	171,26	
107	08	99	24069	43.3.7	43.8.3.7	CONTENTOR 800 LT REC.SELET. PLÁSTICO EMB MET / AMARELO	030110	9990090	CONTENTORES, PAPELEIRAS E AFINS	2009/09/30	2021/04/05	04	Destruição	8 - A	221,06	221,06	
107	08	99	24070	43.3.7	43.8.3.7	CONTENTOR 800 LT REC.SELET. PLÁSTICO EMB MET / AMARELO	030110	9990090	CONTENTORES, PAPELEIRAS E AFINS	2009/09/30	2021/04/05	04	Destruição	8 - A	221,06	221,06	
107	08	99	24071	43.3.7	43.8.3.7	CONTENTOR 800 LT REC.SELET. PLÁSTICO EMB MET / AMARELO	030110	9990090	CONTENTORES, PAPELEIRAS E AFINS	2009/09/30	2021/04/05	04	Destruição	8 - A	221,06	221,06	
107	08	99	24072	43.3.7	43.8.3.7	CONTENTOR 800 LT REC.SELET. PLÁSTICO EMB MET / AMARELO	030110	9990090	CONTENTORES, PAPELEIRAS E AFINS	2009/09/30	2021/04/05	04	Destruição	8 - A	221,05	221,05	
107	08	99	26083	43.3.7	43.8.3.7	CONTENTOR 800 LT REC.SELET. PAPEL CARTÃO / AZUL	030110	9990090	CONTENTORES, PAPELEIRAS E AFINS	2010/08/18	2021/04/05	04	Destruição	8 - A	219,22	219,22	
107	08	99	26084	43.3.7	43.8.3.7	CONTENTOR 800 LT REC.SELET. PAPEL CARTÃO / AZUL	030110	9990090	CONTENTORES, PAPELEIRAS E AFINS	2010/08/18	2021/04/05	04	Destruição	8 - A	219,22	219,22	
107	08	99	26085	43.3.7	43.8.3.7	CONTENTOR 800 LT REC.SELET. PAPEL CARTÃO / AZUL	030110	9990090	CONTENTORES, PAPELEIRAS E AFINS	2010/08/18	2021/04/05	04	Destruição	8 - A	219,22	219,22	
107	08	99	26086	43.3.7	43.8.3.7	CONTENTOR 800 LT REC.SELET. PAPEL CARTÃO / AZUL	030110	9990090	CONTENTORES, PAPELEIRAS E AFINS	2010/08/18	2021/04/05	04	Destruição	8 - A	219,22	219,22	
107	08	99	26087	43.3.7	43.8.3.7	CONTENTOR 800 LT REC.SELET. PAPEL CARTÃO / AZUL	030110	9990090	CONTENTORES, PAPELEIRAS E AFINS	2010/08/18	2021/04/05	04	Destruição	8 - A	219,22	219,22	
107	08	99	26088	43.3.7	43.8.3.7	CONTENTOR 800 LT REC.SELET. PAPEL CARTÃO / AZUL	030110	9990090	CONTENTORES, PAPELEIRAS E AFINS	2010/08/18	2021/04/05	04	Destruição	8 - A	219,22	219,22	
107	08	99	26089	43.3.7	43.8.3.7	CONTENTOR 800 LT REC.SELET. PAPEL CARTÃO / AZUL	030110	9990090	CONTENTORES, PAPELEIRAS E AFINS	2010/08/18	2021/04/05	04	Destruição	8 - A	219,22	219,22	
107	08	99	26090	43.3.7	43.8.3.7	CONTENTOR 800 LT REC.SELET. PAPEL CARTÃO / AZUL	030110	9990090	CONTENTORES, PAPELEIRAS E AFINS	2010/08/18	2021/04/05	04	Destruição	8 - A	219,22	219,22	
107	08	99	26091	43.3.7	43.8.3.7	CONTENTOR 800 LT REC.SELET. PAPEL CARTÃO / AZUL	030110	9990090	CONTENTORES, PAPELEIRAS E AFINS	2010/08/18	2021/04/05	04	Destruição	8 - A	219,22	219,22	
107	08	99	26092	43.3.7	43.8.3.7	CONTENTOR 800 LT REC.SELET. PAPEL CARTÃO / AZUL	030110	9990090	CONTENTORES, PAPELEIRAS E AFINS	2010/08/18	2021/04/05	04	Destruição	8 - A	219,22	219,22	
107	08	99	26946	43.3.7	43.8.3.7	CONTENTOR 440 LT REC.SELET. OLEÃO	030110	9990090	CONTENTORES, PAPELEIRAS E AFINS	2010/12/04	2021/08/09	04	Destruição	26 - A	957,11	957,11	
107	08	99	28381	43.3.7	43.8.3.7	CONTENTOR 110 LT P\ CARROS DE VARREDURA MANUAL	030110	9990090	CONTENTORES, PAPELEIRAS E AFINS	2011/10/28	2021/04/14	04	Destruição	14 - A	55,68	55,68	
107	08	99	28678	43.3.7	43.8.3.7	CONTENTOR 800 LT REC.SELET. VIDRO / VERDE	030110	9990090	CONTENTORES, PAPELEIRAS E AFINS	2012/02/25	2021/04/14	04	Destruição	14 - A	243,77	243,77	
107	08	99	28679	43.3.7	43.8.3.7	CONTENTOR 800 LT REC.SELET. VIDRO / VERDE	030110	9990090	CONTENTORES, PAPELEIRAS E AFINS	2012/02/25	2021/04/14	04	Destruição	14 - A	243,77	243,77	
107	08	99	28680	43.3.7	43.8.3.7	CONTENTOR 800 LT REC.SELET. VIDRO / VERDE	030110	9990090	CONTENTORES, PAPELEIRAS E AFINS	2012/02/25	2021/04/14	04	Destruição	14 - A	243,77	243,77	
														TOTAL GERAL ou a TRANSPORTAR ...	150.320,72	148.667,95	1.667,51

Identificação dos bens							Unidade Orgânica			Data de Aquisição				Documento Abate	Valor Patrimonial Actual	Valor Das Amortizações	Valor Abate
Cl.	Tipo	Bem	Nr.Inv.	**Classificação** Aquisição	**Patrimonial** Amortizações	Descrição		Compt.	Nome		Data Abate	Descricao					
														TRANSPORTE ...	150.320,72	148.667,95	1.667,51
107	08	99	28681	43.3.7	43.8.3.7	CONTENTOR 800 LT REC.SELET. VIDRO / VERDE	030110	9990090	CONTENTORES, PAPELEIRAS E AFINS	2012/02/25	2021/04/14	04	Destruição	14 - A	243,77	243,77	
107	08	99	28682	43.3.7	43.8.3.7	CONTENTOR 800 LT REC.SELET. VIDRO / VERDE	030110	9990090	CONTENTORES, PAPELEIRAS E AFINS	2012/02/25	2021/04/14	04	Destruição	14 - A	243,77	243,77	
107	08	99	28683	43.3.7	43.8.3.7	CONTENTOR 800 LT REC.SELET. VIDRO / VERDE	030110	9990090	CONTENTORES, PAPELEIRAS E AFINS	2012/02/25	2021/04/14	04	Destruição	14 - A	243,77	243,77	
107	08	99	28684	43.3.7	43.8.3.7	CONTENTOR 800 LT REC.SELET. VIDRO / VERDE	030110	9990090	CONTENTORES, PAPELEIRAS E AFINS	2012/02/25	2021/04/14	04	Destruição	14 - A	243,77	243,77	
107	08	99	28685	43.3.7	43.8.3.7	CONTENTOR 800 LT REC.SELET. VIDRO / VERDE	030110	9990090	CONTENTORES, PAPELEIRAS E AFINS	2012/02/25	2021/04/14	04	Destruição	14 - A	243,85	243,85	
107	08	99	28874	43.3.7	43.8.3.7	CONTENTOR 800 LT REC.SELET. VIDRO / VERDE	030110	9990090	CONTENTORES, PAPELEIRAS E AFINS	2012/01/02	2021/04/14	04	Destruição	14 - A	205,15	205,15	
107	08	99	28875	43.3.7	43.8.3.7	CONTENTOR 800 LT REC.SELET. VIDRO / VERDE	030110	9990090	CONTENTORES, PAPELEIRAS E AFINS	2012/01/02	2021/04/14	04	Destruição	14 - A	205,15	205,15	
107	08	99	28876	43.3.7	43.8.3.7	CONTENTOR 800 LT REC.SELET. VIDRO / VERDE	030110	9990090	CONTENTORES, PAPELEIRAS E AFINS	2012/01/02	2021/04/14	04	Destruição	14 - A	205,15	205,15	
107	08	99	28877	43.3.7	43.8.3.7	CONTENTOR 800 LT REC.SELET. VIDRO / VERDE	030110	9990090	CONTENTORES, PAPELEIRAS E AFINS	2012/01/02	2021/04/14	04	Destruição	14 - A	205,15	205,15	
107	08	99	28878	43.3.7	43.8.3.7	CONTENTOR 800 LT REC.SELET. VIDRO / VERDE	030110	9990090	CONTENTORES, PAPELEIRAS E AFINS	2012/01/02	2021/04/14	04	Destruição	14 - A	205,15	205,15	
107	08	99	28879	43.3.7	43.8.3.7	CONTENTOR 800 LT REC.SELET. VIDRO / VERDE	030110	9990090	CONTENTORES, PAPELEIRAS E AFINS	2012/01/02	2021/04/14	04	Destruição	14 - A	205,15	205,15	
107	08	99	28880	43.3.7	43.8.3.7	CONTENTOR 800 LT REC.SELET. VIDRO / VERDE	030110	9990090	CONTENTORES, PAPELEIRAS E AFINS	2012/01/02	2021/04/14	04	Destruição	14 - A	205,15	205,15	
107	08	99	28881	43.3.7	43.8.3.7	CONTENTOR 800 LT REC.SELET. VIDRO / VERDE	030110	9990090	CONTENTORES, PAPELEIRAS E AFINS	2012/01/02	2021/04/14	04	Destruição	14 - A	205,15	205,15	
107	08	99	28882	43.3.7	43.8.3.7	CONTENTOR 800 LT REC.SELET. VIDRO / VERDE	030110	9990090	CONTENTORES, PAPELEIRAS E AFINS	2012/01/02	2021/04/14	04	Destruição	14 - A	205,15	205,15	
107	08	99	28883	43.3.7	43.8.3.7	CONTENTOR 800 LT REC.SELET. VIDRO / VERDE	030110	9990090	CONTENTORES, PAPELEIRAS E AFINS	2012/01/02	2021/04/14	04	Destruição	14 - A	205,15	205,15	
107	08	99	28884	43.3.7	43.8.3.7	CONTENTOR 800 LT REC.SELET. VIDRO / VERDE	030110	9990090	CONTENTORES, PAPELEIRAS E AFINS	2012/01/02	2021/04/14	04	Destruição	14 - A	205,15	205,15	
107	08	99	28885	43.3.7	43.8.3.7	CONTENTOR 800 LT REC.SELET. VIDRO / VERDE	030110	9990090	CONTENTORES, PAPELEIRAS E AFINS	2012/01/02	2021/04/14	04	Destruição	14 - A	205,15	205,15	
107	08	99	28907	43.3.7	43.8.3.7	CONTENTOR 800 LT REC.SELET. PAPEL CARTÃO / AZUL	030110	9990090	CONTENTORES, PAPELEIRAS E AFINS	2012/01/02	2021/04/14	04	Destruição	14 - A	220,17	220,17	
107	08	99	28908	43.3.7	43.8.3.7	CONTENTOR 800 LT REC.SELET. PAPEL CARTÃO / AZUL	030110	9990090	CONTENTORES, PAPELEIRAS E AFINS	2012/01/02	2021/04/14	04	Destruição	14 - A	220,17	220,17	
107	08	99	28909	43.3.7	43.8.3.7	CONTENTOR 800 LT REC.SELET. PAPEL CARTÃO / AZUL	030110	9990090	CONTENTORES, PAPELEIRAS E AFINS	2012/01/02	2021/04/14	04	Destruição	14 - A	220,17	220,17	
107	08	99	28910	43.3.7	43.8.3.7	CONTENTOR 800 LT REC.SELET. PAPEL CARTÃO / AZUL	030110	9990090	CONTENTORES, PAPELEIRAS E AFINS	2012/01/02	2021/04/14	04	Destruição	14 - A	220,17	220,17	
107	08	99	28911	43.3.7	43.8.3.7	CONTENTOR 800 LT REC.SELET. PAPEL CARTÃO / AZUL	030110	9990090	CONTENTORES, PAPELEIRAS E AFINS	2012/01/02	2021/04/14	04	Destruição	14 - A	220,17	220,17	
107	08	99	28912	43.3.7	43.8.3.7	CONTENTOR 800 LT REC.SELET. PAPEL CARTÃO / AZUL	030110	9990090	CONTENTORES, PAPELEIRAS E AFINS	2012/01/02	2021/04/14	04	Destruição	14 - A	220,17	220,17	
107	08	99	28913	43.3.7	43.8.3.7	CONTENTOR 800 LT REC.SELET. PAPEL CARTÃO / AZUL	030110	9990090	CONTENTORES, PAPELEIRAS E AFINS	2012/01/02	2021/04/14	04	Destruição	14 - A	219,51	219,51	
107	08	99	28926	43.3.7	43.8.3.7	CONTENTOR 800 LT REC.SELET. PLÁSTICO EMB MET / AMARELO	030110	9990090	CONTENTORES, PAPELEIRAS E AFINS	2012/02/25	2021/04/14	04	Destruição	14 - A	229,57	229,57	
107	08	99	28927	43.3.7	43.8.3.7	CONTENTOR 800 LT REC.SELET. PLÁSTICO EMB MET / AMARELO	030110	9990090	CONTENTORES, PAPELEIRAS E AFINS	2012/02/25	2021/04/14	04	Destruição	14 - A	229,57	229,57	
107	08	99	28928	43.3.7	43.8.3.7	CONTENTOR 800 LT REC.SELET. PLÁSTICO EMB MET / AMARELO	030110	9990090	CONTENTORES, PAPELEIRAS E AFINS	2012/02/25	2021/04/14	04	Destruição	14 - A	229,57	229,57	
107	08	99	30284	43.3.7	43.8.3.7	CONTENTOR 800 LT REC.SELET. PAPEL CARTÃO / AZUL	030110	9990090	CONTENTORES, PAPELEIRAS E AFINS	2013/04/30	2021/04/14	04	Destruição	14 - A	254,04	254,04	
107	08	99	30285	43.3.7	43.8.3.7	CONTENTOR 800 LT REC.SELET. PAPEL CARTÃO / AZUL	030110	9990090	CONTENTORES, PAPELEIRAS E AFINS	2013/04/30	2021/04/14	04	Destruição	14 - A	254,04	254,04	
107	08	99	30286	43.3.7	43.8.3.7	CONTENTOR 800 LT REC.SELET. PAPEL CARTÃO / AZUL	030110	9990090	CONTENTORES, PAPELEIRAS E AFINS	2013/04/30	2021/04/14	04	Destruição	14 - A	254,04	254,04	
107	08	99	30287	43.3.7	43.8.3.7	CONTENTOR 800 LT REC.SELET. PAPEL CARTÃO / AZUL	030110	9990090	CONTENTORES, PAPELEIRAS E AFINS	2013/04/30	2021/04/14	04	Destruição	14 - A	254,04	254,04	
107	08	99	30288	43.3.7	43.8.3.7	CONTENTOR 800 LT REC.SELET. PAPEL CARTÃO / AZUL	030110	9990090	CONTENTORES, PAPELEIRAS E AFINS	2013/04/30	2021/04/14	04	Destruição	14 - A	254,04	254,04	
107	08	99	30289	43.3.7	43.8.3.7	CONTENTOR 800 LT REC.SELET. PAPEL CARTÃO / AZUL	030110	9990090	CONTENTORES, PAPELEIRAS E AFINS	2013/04/30	2021/04/14	04	Destruição	14 - A	254,04	254,04	
107	08	99	30290	43.3.7	43.8.3.7	CONTENTOR 800 LT REC.SELET. PAPEL CARTÃO / AZUL	030110	9990090	CONTENTORES, PAPELEIRAS E AFINS	2013/04/30	2021/04/14	04	Destruição	14 - A	254,04	254,04	
107	08	99	30315	43.3.7	43.8.3.7	CONTENTOR 800 LT REC.SELET. PAPEL CARTÃO / AZUL	030110	9990090	CONTENTORES, PAPELEIRAS E AFINS	2013/02/09	2021/04/14	04	Destruição	14 - A	254,04	254,04	
107	08	99	30316	43.3.7	43.8.3.7	CONTENTOR 800 LT REC.SELET. PAPEL CARTÃO / AZUL	030110	9990090	CONTENTORES, PAPELEIRAS E AFINS	2013/02/09	2021/04/14	04	Destruição	14 - A	254,04	254,04	
														TOTAL GERAL ou a TRANSPORTAR ...	158.517,05	156.864,28	1.667,51

Identificação dos bens							Unidade Orgânica			Data de Aquisição				Valor Patrimonial Actual	Valor Das Amortizações	Valor Abate
Cl.	Tipo	Bem	Nr.Inv.	**Classificação** Aquisição	**Patrimonial** Amortizações	Descrição		Compt.	Nome		Data Abate	Descricao	Documento Abate			
													TRANSPORTE ...	158.517,05	156.864,28	1.667,51
107	08	99	30317	43.3.7	43.8.3.7	CONTENTOR 800 LT REC.SELET. PAPEL CARTÃO / AZUL	030110	9990090	CONTENTORES, PAPELEIRAS E AFINS	2013/02/09	2021/04/14	04 Destruição	14 - A	254,04	254,04	
107	08	99	30318	43.3.7	43.8.3.7	CONTENTOR 800 LT REC.SELET. PAPEL CARTÃO / AZUL	030110	9990090	CONTENTORES, PAPELEIRAS E AFINS	2013/02/09	2021/04/14	04 Destruição	14 - A	254,04	254,04	
107	08	99	30319	43.3.7	43.8.3.7	CONTENTOR 800 LT REC.SELET. PAPEL CARTÃO / AZUL	030110	9990090	CONTENTORES, PAPELEIRAS E AFINS	2013/02/09	2021/04/14	04 Destruição	14 - A	254,04	254,04	
107	08	99	34846	43.3.7	43.8.3.7	CONTENTOR 3000 LT SUBTERRÂNEO ORGÂNICO	030110	9990090	CONTENTORES, PAPELEIRAS E AFINS	2015/10/07	2021/04/14	04 Destruição	14 - A	1.776,64	1.363,92	412,72
107	08	99	34850	43.3.7	43.8.3.7	CONTENTOR 3000 LT SUBTERRÂNEO ORGÂNICO	030110	9990090	CONTENTORES, PAPELEIRAS E AFINS	2015/10/07	2021/04/14	04 Destruição	14 - A	1.776,64	1.363,92	412,72
107	08	99	34854	43.3.7	43.8.3.7	CONTENTOR 3000 LT SUBTERRÂNEO ORGÂNICO	030110	9990090	CONTENTORES, PAPELEIRAS E AFINS	2015/10/07	2021/04/14	04 Destruição	14 - A	1.513,61	1.198,32	315,29
107	08	99	34858	43.3.7	43.8.3.7	CONTENTOR 3000 LT SUBTERRÂNEO ORGÂNICO	030110	9990090	CONTENTORES, PAPELEIRAS E AFINS	2015/10/07	2021/11/09	04 Destruição	36 - A	1.513,61	1.308,68	204,94
107	08	99	35877	43.3.7	43.8.3.7	CONTENTOR 240 LT REC.SELET. PAPEL CARTÃO/AZUL	030110	9990090	CONTENTORES, PAPELEIRAS E AFINS	2015/11/11	2021/04/05	04 Destruição	8 - A	63,80	50,49	13,31
107	08	99	35878	43.3.7	43.8.3.7	CONTENTOR 240 LT REC.SELET. PAPEL CARTÃO/AZUL	030110	9990090	CONTENTORES, PAPELEIRAS E AFINS	2015/11/11	2021/04/05	04 Destruição	8 - A	63,80	50,49	13,31
107	08	99	35900	43.3.7	43.8.3.7	CONTENTOR 240 LT REC.SELET. VIDRO/VERDE	030110	9990090	CONTENTORES, PAPELEIRAS E AFINS	2015/11/11	2021/04/05	04 Destruição	8 - A	63,80	50,49	13,31
107	08	99	35901	43.3.7	43.8.3.7	CONTENTOR 240 LT REC.SELET. VIDRO/VERDE	030110	9990090	CONTENTORES, PAPELEIRAS E AFINS	2015/11/11	2021/04/05	04 Destruição	8 - A	63,80	50,49	13,31
107	08	99	35902	43.3.7	43.8.3.7	CONTENTOR 240 LT REC.SELET. VIDRO/VERDE	030110	9990090	CONTENTORES, PAPELEIRAS E AFINS	2015/11/11	2021/04/05	04 Destruição	8 - A	63,80	50,49	13,31
107	08	99	36133	43.3.7	43.8.3.7	CONTENTOR 800 LT REC.SELET. PAPEL CARTÃO/AZUL	030110	9990090	CONTENTORES, PAPELEIRAS E AFINS	2015/11/11	2021/11/09	04 Destruição	36 - A	186,00	160,85	25,15
107	08	99	36134	43.3.7	43.8.3.7	CONTENTOR 800 LT REC.SELET. PAPEL CARTÃO/AZUL	030110	9990090	CONTENTORES, PAPELEIRAS E AFINS	2015/11/11	2021/11/09	04 Destruição	36 - A	186,00	160,85	25,15
107	08	99	36135	43.3.7	43.8.3.7	CONTENTOR 800 LT REC.SELET. PAPEL CARTÃO/AZUL	030110	9990090	CONTENTORES, PAPELEIRAS E AFINS	2015/11/11	2021/11/09	04 Destruição	36 - A	186,00	160,85	25,15
107	08	99	36136	43.3.7	43.8.3.7	CONTENTOR 800 LT REC.SELET. PAPEL CARTÃO/AZUL	030110	9990090	CONTENTORES, PAPELEIRAS E AFINS	2015/11/11	2021/11/09	04 Destruição	36 - A	186,00	160,85	25,15
107	08	99	36137	43.3.7	43.8.3.7	CONTENTOR 800 LT REC.SELET. PAPEL CARTÃO/AZUL	030110	9990090	CONTENTORES, PAPELEIRAS E AFINS	2015/11/11	2021/11/09	04 Destruição	36 - A	186,00	160,85	25,15
107	08	99	36138	43.3.7	43.8.3.7	CONTENTOR 800 LT REC.SELET. PAPEL CARTÃO/AZUL	030110	9990090	CONTENTORES, PAPELEIRAS E AFINS	2015/11/11	2021/11/09	04 Destruição	36 - A	186,00	160,85	25,15
107	08	99	36139	43.3.7	43.8.3.7	CONTENTOR 800 LT REC.SELET. PAPEL CARTÃO/AZUL	030110	9990090	CONTENTORES, PAPELEIRAS E AFINS	2015/11/11	2021/11/09	04 Destruição	36 - A	186,00	160,85	25,15
107	08	99	36140	43.3.7	43.8.3.7	CONTENTOR 800 LT REC.SELET. PAPEL CARTÃO/AZUL	030110	9990090	CONTENTORES, PAPELEIRAS E AFINS	2015/11/11	2021/11/09	04 Destruição	36 - A	186,00	160,85	25,15
107	08	99	36141	43.3.7	43.8.3.7	CONTENTOR 800 LT REC.SELET. PAPEL CARTÃO/AZUL	030110	9990090	CONTENTORES, PAPELEIRAS E AFINS	2015/11/11	2021/11/09	04 Destruição	36 - A	186,00	160,85	25,15
107	08	99	36142	43.3.7	43.8.3.7	CONTENTOR 800 LT REC.SELET. PAPEL CARTÃO/AZUL	030110	9990090	CONTENTORES, PAPELEIRAS E AFINS	2015/11/11	2021/11/09	04 Destruição	36 - A	186,00	160,85	25,15
107	08	99	36143	43.3.7	43.8.3.7	CONTENTOR 800 LT REC.SELET. PAPEL CARTÃO/AZUL	030110	9990090	CONTENTORES, PAPELEIRAS E AFINS	2015/11/11	2021/11/09	04 Destruição	36 - A	186,00	160,85	25,15
107	08	99	36144	43.3.7	43.8.3.7	CONTENTOR 800 LT REC.SELET. PAPEL CARTÃO/AZUL	030110	9990090	CONTENTORES, PAPELEIRAS E AFINS	2015/11/11	2021/11/09	04 Destruição	36 - A	186,00	160,85	25,15
107	08	99	36145	43.3.7	43.8.3.7	CONTENTOR 800 LT REC.SELET. PAPEL CARTÃO/AZUL	030110	9990090	CONTENTORES, PAPELEIRAS E AFINS	2015/11/11	2021/11/09	04 Destruição	36 - A	186,00	160,85	25,15
107	08	99	36146	43.3.7	43.8.3.7	CONTENTOR 800 LT REC.SELET. PAPEL CARTÃO/AZUL	030110	9990090	CONTENTORES, PAPELEIRAS E AFINS	2015/11/11	2021/11/09	04 Destruição	36 - A	186,00	160,85	25,15
107	08	99	36147	43.3.7	43.8.3.7	CONTENTOR 800 LT REC.SELET. PAPEL CARTÃO/AZUL	030110	9990090	CONTENTORES, PAPELEIRAS E AFINS	2015/11/11	2021/11/09	04 Destruição	36 - A	186,00	160,85	25,15
107	08	99	36148	43.3.7	43.8.3.7	CONTENTOR 800 LT REC.SELET. PAPEL CARTÃO/AZUL	030110	9990090	CONTENTORES, PAPELEIRAS E AFINS	2015/11/11	2021/11/09	04 Destruição	36 - A	186,00	160,85	25,15
107	08	99	36149	43.3.7	43.8.3.7	CONTENTOR 800 LT REC.SELET. PAPEL CARTÃO/AZUL	030110	9990090	CONTENTORES, PAPELEIRAS E AFINS	2015/11/11	2021/11/09	04 Destruição	36 - A	186,00	160,85	25,15
107	08	99	36150	43.3.7	43.8.3.7	CONTENTOR 800 LT REC.SELET. PAPEL CARTÃO/AZUL	030110	9990090	CONTENTORES, PAPELEIRAS E AFINS	2015/11/11	2021/11/09	04 Destruição	36 - A	186,00	160,85	25,15
107	08	99	36151	43.3.7	43.8.3.7	CONTENTOR 800 LT REC.SELET. PAPEL CARTÃO/AZUL	030110	9990090	CONTENTORES, PAPELEIRAS E AFINS	2015/11/11	2021/11/09	04 Destruição	36 - A	186,00	160,85	25,15
107	08	99	36152	43.3.7	43.8.3.7	CONTENTOR 800 LT REC.SELET. PAPEL CARTÃO/AZUL	030110	9990090	CONTENTORES, PAPELEIRAS E AFINS	2015/11/11	2021/11/09	04 Destruição	36 - A	186,00	160,85	25,15
107	08	99	36153	43.3.7	43.8.3.7	CONTENTOR 800 LT REC.SELET. PAPEL CARTÃO/AZUL	030110	9990090	CONTENTORES, PAPELEIRAS E AFINS	2015/11/11	2021/11/09	04 Destruição	36 - A	186,00	160,85	25,15
107	08	99	36154	43.3.7	43.8.3.7	CONTENTOR 800 LT REC.SELET. PAPEL CARTÃO/AZUL	030110	9990090	CONTENTORES, PAPELEIRAS E AFINS	2015/11/11	2021/11/09	04 Destruição	36 - A	186,00	160,85	25,15
107	08	99	36155	43.3.7	43.8.3.7	CONTENTOR 800 LT REC.SELET. PAPEL CARTÃO/AZUL	030110	9990090	CONTENTORES, PAPELEIRAS E AFINS	2015/11/11	2021/11/09	04 Destruição	36 - A	186,00	160,85	25,15
107	08	99	36156	43.3.7	43.8.3.7	CONTENTOR 800 LT REC.SELET. PAPEL CARTÃO/AZUL	030110	9990090	CONTENTORES, PAPELEIRAS E AFINS	2015/11/11	2021/11/09	04 Destruição	36 - A	186,00	160,85	25,15
													TOTAL GERAL ou a TRANSPORTAR ...	170.642,67	166.974,09	3.683,33

Identificação dos bens							Unidade Orgânica			Data de Aquisição				Documento Abate	Valor Patrimonial Actual	Valor Das Amortizações	Valor Abate
Cl.	Tipo	Bem	Nr.Inv.	**Classificação** Aquisição	**Patrimonial** Amortizações	Descrição		Compt.	Nome		Data Abate	Descricao					
														TRANSPORTE ...	170.642,67	166.974,09	3.683,33
107	08	99	36157	43.3.7	43.8.3.7	CONTENTOR 800 LT REC.SELET. PAPEL CARTÃO/AZUL	030110	9990090	CONTENTORES, PAPELEIRAS E AFINS	2015/11/11	2021/11/09	04	Destruição	36 - A	186,00	160,85	25,15
107	08	99	36158	43.3.7	43.8.3.7	CONTENTOR 800 LT REC.SELET. PAPEL CARTÃO/AZUL	030110	9990090	CONTENTORES, PAPELEIRAS E AFINS	2015/11/11	2021/11/09	04	Destruição	36 - A	186,00	160,85	25,15
107	08	99	36159	43.3.7	43.8.3.7	CONTENTOR 800 LT REC.SELET. PAPEL CARTÃO/AZUL	030110	9990090	CONTENTORES, PAPELEIRAS E AFINS	2015/11/11	2021/11/09	04	Destruição	36 - A	186,00	160,85	25,15
107	08	99	36160	43.3.7	43.8.3.7	CONTENTOR 800 LT REC.SELET. PAPEL CARTÃO/AZUL	030110	9990090	CONTENTORES, PAPELEIRAS E AFINS	2015/11/11	2021/11/09	04	Destruição	36 - A	186,00	160,85	25,15
107	08	99	36161	43.3.7	43.8.3.7	CONTENTOR 800 LT REC.SELET. PAPEL CARTÃO/AZUL	030110	9990090	CONTENTORES, PAPELEIRAS E AFINS	2015/11/11	2021/11/09	04	Destruição	36 - A	186,00	160,85	25,15
107	08	99	36162	43.3.7	43.8.3.7	CONTENTOR 800 LT REC.SELET. PAPEL CARTÃO/AZUL	030110	9990090	CONTENTORES, PAPELEIRAS E AFINS	2015/11/11	2021/11/09	04	Destruição	36 - A	186,00	160,85	25,15
107	08	99	36183	43.3.7	43.8.3.7	CONTENTOR 800 LT REC.SELET. PLÁSTICO EMB MET/AMARELO	030110	9990090	CONTENTORES, PAPELEIRAS E AFINS	2015/11/11	2021/11/09	04	Destruição	36 - A	186,00	160,85	25,15
107	08	99	36184	43.3.7	43.8.3.7	CONTENTOR 800 LT REC.SELET. PLÁSTICO EMB MET/AMARELO	030110	9990090	CONTENTORES, PAPELEIRAS E AFINS	2015/11/11	2021/11/09	04	Destruição	36 - A	186,00	160,85	25,15
107	08	99	36185	43.3.7	43.8.3.7	CONTENTOR 800 LT REC.SELET. PLÁSTICO EMB MET/AMARELO	030110	9990090	CONTENTORES, PAPELEIRAS E AFINS	2015/11/11	2021/11/09	04	Destruição	36 - A	186,00	160,85	25,15
107	08	99	36186	43.3.7	43.8.3.7	CONTENTOR 800 LT REC.SELET. PLÁSTICO EMB MET/AMARELO	030110	9990090	CONTENTORES, PAPELEIRAS E AFINS	2015/11/11	2021/11/09	04	Destruição	36 - A	186,00	160,85	25,15
107	08	99	36187	43.3.7	43.8.3.7	CONTENTOR 800 LT REC.SELET. PLÁSTICO EMB MET/AMARELO	030110	9990090	CONTENTORES, PAPELEIRAS E AFINS	2015/11/11	2021/11/09	04	Destruição	36 - A	186,00	160,85	25,15
107	08	99	36188	43.3.7	43.8.3.7	CONTENTOR 800 LT REC.SELET. PLÁSTICO EMB MET/AMARELO	030110	9990090	CONTENTORES, PAPELEIRAS E AFINS	2015/11/11	2021/11/09	04	Destruição	36 - A	186,00	160,85	25,15
107	08	99	36189	43.3.7	43.8.3.7	CONTENTOR 800 LT REC.SELET. PLÁSTICO EMB MET/AMARELO	030110	9990090	CONTENTORES, PAPELEIRAS E AFINS	2015/11/11	2021/11/09	04	Destruição	36 - A	186,00	160,85	25,15
107	08	99	36190	43.3.7	43.8.3.7	CONTENTOR 800 LT REC.SELET. PLÁSTICO EMB MET/AMARELO	030110	9990090	CONTENTORES, PAPELEIRAS E AFINS	2015/11/11	2021/11/09	04	Destruição	36 - A	186,00	160,85	25,15
107	08	99	36191	43.3.7	43.8.3.7	CONTENTOR 800 LT REC.SELET. PLÁSTICO EMB MET/AMARELO	030110	9990090	CONTENTORES, PAPELEIRAS E AFINS	2015/11/11	2021/11/09	04	Destruição	36 - A	186,00	160,85	25,15
107	08	99	36192	43.3.7	43.8.3.7	CONTENTOR 800 LT REC.SELET. PLÁSTICO EMB MET/AMARELO	030110	9990090	CONTENTORES, PAPELEIRAS E AFINS	2015/11/11	2021/11/09	04	Destruição	36 - A	186,00	160,85	25,15
107	08	99	36193	43.3.7	43.8.3.7	CONTENTOR 800 LT REC.SELET. PLÁSTICO EMB MET/AMARELO	030110	9990090	CONTENTORES, PAPELEIRAS E AFINS	2015/11/11	2021/11/09	04	Destruição	36 - A	186,00	160,85	25,15
107	08	99	36194	43.3.7	43.8.3.7	CONTENTOR 800 LT REC.SELET. PLÁSTICO EMB MET/AMARELO	030110	9990090	CONTENTORES, PAPELEIRAS E AFINS	2015/11/11	2021/11/09	04	Destruição	36 - A	186,00	160,85	25,15
107	08	99	36195	43.3.7	43.8.3.7	CONTENTOR 800 LT REC.SELET. PLÁSTICO EMB MET/AMARELO	030110	9990090	CONTENTORES, PAPELEIRAS E AFINS	2015/11/11	2021/11/09	04	Destruição	36 - A	186,00	160,85	25,15
107	08	99	36196	43.3.7	43.8.3.7	CONTENTOR 800 LT REC.SELET. PLÁSTICO EMB MET/AMARELO	030110	9990090	CONTENTORES, PAPELEIRAS E AFINS	2015/11/11	2021/11/09	04	Destruição	36 - A	186,00	160,85	25,15
107	08	99	36197	43.3.7	43.8.3.7	CONTENTOR 800 LT REC.SELET. PLÁSTICO EMB MET/AMARELO	030110	9990090	CONTENTORES, PAPELEIRAS E AFINS	2015/11/11	2021/11/09	04	Destruição	36 - A	186,00	160,85	25,15
107	08	99	36198	43.3.7	43.8.3.7	CONTENTOR 800 LT REC.SELET. PLÁSTICO EMB MET/AMARELO	030110	9990090	CONTENTORES, PAPELEIRAS E AFINS	2015/11/11	2021/11/09	04	Destruição	36 - A	186,00	160,85	25,15
107	08	99	36199	43.3.7	43.8.3.7	CONTENTOR 800 LT REC.SELET. PLÁSTICO EMB MET/AMARELO	030110	9990090	CONTENTORES, PAPELEIRAS E AFINS	2015/11/11	2021/11/09	04	Destruição	36 - A	186,00	160,85	25,15
107	08	99	36200	43.3.7	43.8.3.7	CONTENTOR 800 LT REC.SELET. PLÁSTICO EMB MET/AMARELO	030110	9990090	CONTENTORES, PAPELEIRAS E AFINS	2015/11/11	2021/11/09	04	Destruição	36 - A	186,00	160,85	25,15
107	08	99	36201	43.3.7	43.8.3.7	CONTENTOR 800 LT REC.SELET. PLÁSTICO EMB MET/AMARELO	030110	9990090	CONTENTORES, PAPELEIRAS E AFINS	2015/11/11	2021/11/09	04	Destruição	36 - A	186,00	160,85	25,15
107	08	99	36202	43.3.7	43.8.3.7	CONTENTOR 800 LT REC.SELET. PLÁSTICO EMB MET/AMARELO	030110	9990090	CONTENTORES, PAPELEIRAS E AFINS	2015/11/11	2021/11/09	04	Destruição	36 - A	186,00	160,85	25,15
107	08	99	36203	43.3.7	43.8.3.7	CONTENTOR 800 LT REC.SELET. PLÁSTICO EMB MET/AMARELO	030110	9990090	CONTENTORES, PAPELEIRAS E AFINS	2015/11/11	2021/11/09	04	Destruição	36 - A	186,00	160,85	25,15
107	08	99	36204	43.3.7	43.8.3.7	CONTENTOR 800 LT REC.SELET. PLÁSTICO EMB MET/AMARELO	030110	9990090	CONTENTORES, PAPELEIRAS E AFINS	2015/11/11	2021/11/09	04	Destruição	36 - A	186,00	160,85	25,15
107	08	99	36205	43.3.7	43.8.3.7	CONTENTOR 800 LT REC.SELET. PLÁSTICO EMB MET/AMARELO	030110	9990090	CONTENTORES, PAPELEIRAS E AFINS	2015/11/11	2021/11/09	04	Destruição	36 - A	186,00	160,85	25,15
107	08	99	36206	43.3.7	43.8.3.7	CONTENTOR 800 LT REC.SELET. PLÁSTICO EMB MET/AMARELO	030110	9990090	CONTENTORES, PAPELEIRAS E AFINS	2015/11/11	2021/11/09	04	Destruição	36 - A	186,00	160,85	25,15
107	08	99	36207	43.3.7	43.8.3.7	CONTENTOR 800 LT REC.SELET. PLÁSTICO EMB MET/AMARELO	030110	9990090	CONTENTORES, PAPELEIRAS E AFINS	2015/11/11	2021/11/09	04	Destruição	36 - A	186,00	160,85	25,15
107	08	99	36208	43.3.7	43.8.3.7	CONTENTOR 800 LT REC.SELET. PLÁSTICO EMB MET/AMARELO	030110	9990090	CONTENTORES, PAPELEIRAS E AFINS	2015/11/11	2021/11/09	04	Destruição	36 - A	186,00	160,85	25,15
107	08	99	36209	43.3.7	43.8.3.7	CONTENTOR 800 LT REC.SELET. PLÁSTICO EMB MET/AMARELO	030110	9990090	CONTENTORES, PAPELEIRAS E AFINS	2015/11/11	2021/11/09	04	Destruição	36 - A	186,00	160,85	25,15
107	08	99	36210	43.3.7	43.8.3.7	CONTENTOR 800 LT REC.SELET. PLÁSTICO EMB MET/AMARELO	030110	9990090	CONTENTORES, PAPELEIRAS E AFINS	2015/11/11	2021/11/09	04	Destruição	36 - A	186,00	160,85	25,15
107	08	99	36211	43.3.7	43.8.3.7	CONTENTOR 800 LT REC.SELET. PLÁSTICO EMB MET/AMARELO	030110	9990090	CONTENTORES, PAPELEIRAS E AFINS	2015/11/11	2021/11/09	04	Destruição	36 - A	186,00	160,85	25,15
107	08	99	36212	43.3.7	43.8.3.7	CONTENTOR 800 LT REC.SELET. PLÁSTICO EMB MET/AMARELO	030110	9990090	CONTENTORES, PAPELEIRAS E AFINS	2015/11/11	2021/11/09	04	Destruição	36 - A	186,00	160,85	25,15
														TOTAL GERAL ou a TRANSPORTAR ...	177.338,67	172.764,69	4.588,73

Identificação dos bens							Unidade Orgânica			Data de Aquisição				Documento Abate	Valor Patrimonial Actual	Valor Das Amortizações	Valor Abate
Cl.	Tipo	Bem	Nr.Inv.	**Classificação** Aquisição	**Patrimonial** Amortizações	Descrição		Compt.	Nome		Data Abate	Descricao					
														TRANSPORTE ...	177.338,67	172.764,69	4.588,73
107	08	99	36213	43.3.7	43.8.3.7	CONTENTOR 800 LT REC.SELET. PLÁSTICO EMB MET/AMARELO	030110	9990090	CONTENTORES, PAPELEIRAS E AFINS	2015/11/11	2021/11/09	04	Destruição	36 - A	186,00	160,85	25,15
107	08	99	36214	43.3.7	43.8.3.7	CONTENTOR 800 LT REC.SELET. PLÁSTICO EMB MET/AMARELO	030110	9990090	CONTENTORES, PAPELEIRAS E AFINS	2015/11/11	2021/11/09	04	Destruição	36 - A	186,00	160,85	25,15
107	08	99	36215	43.3.7	43.8.3.7	CONTENTOR 800 LT REC.SELET. PLÁSTICO EMB MET/AMARELO	030110	9990090	CONTENTORES, PAPELEIRAS E AFINS	2015/11/11	2021/11/09	04	Destruição	36 - A	186,00	160,85	25,15
107	08	99	36216	43.3.7	43.8.3.7	CONTENTOR 800 LT REC.SELET. PLÁSTICO EMB MET/AMARELO	030110	9990090	CONTENTORES, PAPELEIRAS E AFINS	2015/11/11	2021/11/09	04	Destruição	36 - A	186,00	160,85	25,15
107	08	99	36217	43.3.7	43.8.3.7	CONTENTOR 800 LT REC.SELET. PLÁSTICO EMB MET/AMARELO	030110	9990090	CONTENTORES, PAPELEIRAS E AFINS	2015/11/11	2021/11/09	04	Destruição	36 - A	186,00	160,85	25,15
107	08	99	36263	43.3.7	43.8.3.7	CONTENTOR 800 LT REC.SELET. VIDRO/VERDE	030110	9990090	CONTENTORES, PAPELEIRAS E AFINS	2015/11/11	2021/11/09	04	Destruição	36 - A	186,00	160,85	25,15
107	08	99	36264	43.3.7	43.8.3.7	CONTENTOR 800 LT REC.SELET. VIDRO/VERDE	030110	9990090	CONTENTORES, PAPELEIRAS E AFINS	2015/11/11	2021/07/26	04	Destruição	23 - A	186,00	153,11	32,89
107	08	99	36265	43.3.7	43.8.3.7	CONTENTOR 800 LT REC.SELET. VIDRO/VERDE	030110	9990090	CONTENTORES, PAPELEIRAS E AFINS	2015/11/11	2021/11/09	04	Destruição	36 - A	186,00	160,85	25,15
107	08	99	36266	43.3.7	43.8.3.7	CONTENTOR 800 LT REC.SELET. VIDRO/VERDE	030110	9990090	CONTENTORES, PAPELEIRAS E AFINS	2015/11/11	2021/11/09	04	Destruição	36 - A	186,00	160,85	25,15
107	08	99	36267	43.3.7	43.8.3.7	CONTENTOR 800 LT REC.SELET. VIDRO/VERDE	030110	9990090	CONTENTORES, PAPELEIRAS E AFINS	2015/11/11	2021/11/09	04	Destruição	36 - A	186,00	160,85	25,15
107	08	99	36268	43.3.7	43.8.3.7	CONTENTOR 800 LT REC.SELET. VIDRO/VERDE	030110	9990090	CONTENTORES, PAPELEIRAS E AFINS	2015/11/11	2021/11/09	04	Destruição	36 - A	186,00	160,85	25,15
107	08	99	36269	43.3.7	43.8.3.7	CONTENTOR 800 LT REC.SELET. VIDRO/VERDE	030110	9990090	CONTENTORES, PAPELEIRAS E AFINS	2015/11/11	2021/11/09	04	Destruição	36 - A	186,00	160,85	25,15
107	08	99	36270	43.3.7	43.8.3.7	CONTENTOR 800 LT REC.SELET. VIDRO/VERDE	030110	9990090	CONTENTORES, PAPELEIRAS E AFINS	2015/11/11	2021/11/09	04	Destruição	36 - A	186,00	160,85	25,15
107	08	99	36271	43.3.7	43.8.3.7	CONTENTOR 800 LT REC.SELET. VIDRO/VERDE	030110	9990090	CONTENTORES, PAPELEIRAS E AFINS	2015/11/11	2021/11/09	04	Destruição	36 - A	186,00	160,85	25,15
107	08	99	36272	43.3.7	43.8.3.7	CONTENTOR 800 LT REC.SELET. VIDRO/VERDE	030110	9990090	CONTENTORES, PAPELEIRAS E AFINS	2015/11/11	2021/11/09	04	Destruição	36 - A	186,00	160,85	25,15
107	08	99	36273	43.3.7	43.8.3.7	CONTENTOR 800 LT REC.SELET. VIDRO/VERDE	030110	9990090	CONTENTORES, PAPELEIRAS E AFINS	2015/11/11	2021/11/09	04	Destruição	36 - A	186,00	160,85	25,15
107	08	99	36274	43.3.7	43.8.3.7	CONTENTOR 800 LT REC.SELET. VIDRO/VERDE	030110	9990090	CONTENTORES, PAPELEIRAS E AFINS	2015/11/11	2021/11/09	04	Destruição	36 - A	186,00	160,85	25,15
107	08	99	36275	43.3.7	43.8.3.7	CONTENTOR 800 LT REC.SELET. VIDRO/VERDE	030110	9990090	CONTENTORES, PAPELEIRAS E AFINS	2015/11/11	2021/11/09	04	Destruição	36 - A	186,00	160,85	25,15
107	08	99	36276	43.3.7	43.8.3.7	CONTENTOR 800 LT REC.SELET. VIDRO/VERDE	030110	9990090	CONTENTORES, PAPELEIRAS E AFINS	2015/11/11	2021/11/09	04	Destruição	36 - A	186,00	160,85	25,15
107	08	99	36277	43.3.7	43.8.3.7	CONTENTOR 800 LT REC.SELET. VIDRO/VERDE	030110	9990090	CONTENTORES, PAPELEIRAS E AFINS	2015/11/11	2021/11/09	04	Destruição	36 - A	186,00	160,85	25,15
107	08	99	36278	43.3.7	43.8.3.7	CONTENTOR 800 LT REC.SELET. VIDRO/VERDE	030110	9990090	CONTENTORES, PAPELEIRAS E AFINS	2015/11/11	2021/11/09	04	Destruição	36 - A	186,00	160,85	25,15
107	08	99	36279	43.3.7	43.8.3.7	CONTENTOR 800 LT REC.SELET. VIDRO/VERDE	030110	9990090	CONTENTORES, PAPELEIRAS E AFINS	2015/11/11	2021/11/09	04	Destruição	36 - A	186,00	160,85	25,15
107	08	99	36280	43.3.7	43.8.3.7	CONTENTOR 800 LT REC.SELET. VIDRO/VERDE	030110	9990090	CONTENTORES, PAPELEIRAS E AFINS	2015/11/11	2021/11/09	04	Destruição	36 - A	186,00	160,85	25,15
107	08	99	36281	43.3.7	43.8.3.7	CONTENTOR 800 LT REC.SELET. VIDRO/VERDE	030110	9990090	CONTENTORES, PAPELEIRAS E AFINS	2015/11/11	2021/11/09	04	Destruição	36 - A	186,00	160,85	25,15
107	08	99	36282	43.3.7	43.8.3.7	CONTENTOR 800 LT REC.SELET. VIDRO/VERDE	030110	9990090	CONTENTORES, PAPELEIRAS E AFINS	2015/11/11	2021/11/09	04	Destruição	36 - A	186,00	160,85	25,15
107	08	99	39771	43.3.7	43.8.3.7	CONTENTOR 240 LT REC. SELET. PLÁSTICO EMB MET/AMARELO	030110	9990090	CONTENTORES, PAPELEIRAS E AFINS	2017/03/15	2021/11/09	04	Destruição	36 - A	58,17	35,79	22,38
107	08	99	41670	43.3.7	43.8.3.7	CONTENTOR 800 LT INDIFERENCIADO CINZ	030110	9990090	CONTENTORES, PAPELEIRAS E AFINS	2018/02/21	2021/11/09	02	Alienacao a titulo gratuito	35 - A	180,46	88,35	92,11
107	08	99	41671	43.3.7	43.8.3.7	CONTENTOR 800 LT INDIFERENCIADO CINZ	030110	9990090	CONTENTORES, PAPELEIRAS E AFINS	2018/02/21	2021/11/09	02	Alienacao a titulo gratuito	35 - A	180,42	88,34	92,08
107	08	99	41672	43.3.7	43.8.3.7	CONTENTOR 800 LT INDIFERENCIADO CINZ	030110	9990090	CONTENTORES, PAPELEIRAS E AFINS	2018/02/21	2021/11/09	02	Alienacao a titulo gratuito	35 - A	180,42	88,34	92,08
107	08	99	41673	43.3.7	43.8.3.7	CONTENTOR 800 LT INDIFERENCIADO CINZ	030110	9990090	CONTENTORES, PAPELEIRAS E AFINS	2018/02/21	2021/11/09	02	Alienacao a titulo gratuito	35 - A	180,42	88,34	92,08
107	08	99	41674	43.3.7	43.8.3.7	CONTENTOR 800 LT INDIFERENCIADO CINZ	030110	9990090	CONTENTORES, PAPELEIRAS E AFINS	2018/02/21	2021/11/09	02	Alienacao a titulo gratuito	35 - A	180,42	88,34	92,08
107	08	99	41675	43.3.7	43.8.3.7	CONTENTOR 800 LT INDIFERENCIADO CINZ	030110	9990090	CONTENTORES, PAPELEIRAS E AFINS	2018/02/21	2021/11/09	02	Alienacao a titulo gratuito	35 - A	180,42	88,34	92,08
107	08	99	41676	43.3.7	43.8.3.7	CONTENTOR 800 LT INDIFERENCIADO CINZ	030110	9990090	CONTENTORES, PAPELEIRAS E AFINS	2018/02/21	2021/11/09	02	Alienacao a titulo gratuito	35 - A	180,42	88,34	92,08
107	08	99	41677	43.3.7	43.8.3.7	CONTENTOR 800 LT INDIFERENCIADO CINZ	030110	9990090	CONTENTORES, PAPELEIRAS E AFINS	2018/02/21	2021/11/09	02	Alienacao a titulo gratuito	35 - A	180,42	88,34	92,08
107	08	99	42308	43.3.7	43.8.3.7	CONTENTOR 240 LT REC. SEL. OLEO ALIM	030110	9990090	CONTENTORES, PAPELEIRAS E AFINS	2018/05/11	2021/04/14	04	Destruição	14 - A	619,50	258,07	361,43
107	08	99	42320	43.3.7	43.8.3.7	CONTENTOR 240 LT INDIFERENCIADO CINZ	030110	9990090	CONTENTORES, PAPELEIRAS E AFINS	2018/05/14	2021/04/14	04	Destruição	14 - A	41,07	17,15	23,92
														TOTAL GERAL ou a TRANSPORTAR ...	184.150,81	177.795,94	6.369,62

Identificação dos bens							Unidade Orgânica			Data de Aquisição			Documento Abate	Valor Patrimonial Actual	Valor Das Amortizações	Valor Abate
Cl.	Tipo	Bem	Nr.Inv.	**Classificação** Aquisição	**Patrimonial** Amortizações	Descrição		Compt.	Nome		Data Abate	Descricao				
													TRANSPORTE ...	184.150,81	177.795,94	6.369,62
107	08	99	42321	43.3.7	43.8.3.7	CONTENTOR 240 LT INDIFERENCIADO CINZ	030110	9990090	CONTENTORES, PAPELEIRAS E AFINS	2018/05/14	2021/04/14	04 Destruição	14 - A	41,07	17,15	23,92
107	08	99	42322	43.3.7	43.8.3.7	CONTENTOR 240 LT INDIFERENCIADO CINZ	030110	9990090	CONTENTORES, PAPELEIRAS E AFINS	2018/05/14	2021/04/14	04 Destruição	14 - A	41,07	17,15	23,92
107	08	99	42323	43.3.7	43.8.3.7	CONTENTOR 240 LT INDIFERENCIADO CINZ	030110	9990090	CONTENTORES, PAPELEIRAS E AFINS	2018/05/14	2021/04/14	04 Destruição	14 - A	41,07	17,15	23,92
107	08	99	42324	43.3.7	43.8.3.7	CONTENTOR 240 LT INDIFERENCIADO CINZ	030110	9990090	CONTENTORES, PAPELEIRAS E AFINS	2018/05/14	2021/04/14	04 Destruição	14 - A	41,07	17,15	23,92
107	08	99	42325	43.3.7	43.8.3.7	CONTENTOR 240 LT INDIFERENCIADO CINZ	030110	9990090	CONTENTORES, PAPELEIRAS E AFINS	2018/05/14	2021/04/14	04 Destruição	14 - A	41,07	17,15	23,92
107	08	99	42326	43.3.7	43.8.3.7	CONTENTOR 240 LT INDIFERENCIADO CINZ	030110	9990090	CONTENTORES, PAPELEIRAS E AFINS	2018/05/14	2021/04/14	04 Destruição	14 - A	41,07	17,15	23,92
107	08	99	42327	43.3.7	43.8.3.7	CONTENTOR 240 LT INDIFERENCIADO CINZ	030110	9990090	CONTENTORES, PAPELEIRAS E AFINS	2018/05/14	2021/04/14	04 Destruição	14 - A	41,07	17,15	23,92
107	08	99	44147	43.3.7	43.8.3.7	CONTENTOR 90 LT INDIFERENCIADO	030110	9990090	CONTENTORES, PAPELEIRAS E AFINS	2019/03/08	2021/11/09	02 Alienacao a titulo gratuito	35 - A	37,98	13,90	24,09
107	08	99	44148	43.3.7	43.8.3.7	CONTENTOR 90 LT INDIFERENCIADO	030110	9990090	CONTENTORES, PAPELEIRAS E AFINS	2019/03/08	2021/11/09	02 Alienacao a titulo gratuito	35 - A	37,98	13,90	24,09
107	08	99	44149	43.3.7	43.8.3.7	CONTENTOR 90 LT INDIFERENCIADO	030110	9990090	CONTENTORES, PAPELEIRAS E AFINS	2019/03/08	2021/11/09	02 Alienacao a titulo gratuito	35 - A	37,98	13,90	24,09
107	08	99	44150	43.3.7	43.8.3.7	CONTENTOR 90 LT INDIFERENCIADO	030110	9990090	CONTENTORES, PAPELEIRAS E AFINS	2019/03/08	2021/11/09	02 Alienacao a titulo gratuito	35 - A	37,98	13,90	24,09
107	08	99	44151	43.3.7	43.8.3.7	CONTENTOR 90 LT INDIFERENCIADO	030110	9990090	CONTENTORES, PAPELEIRAS E AFINS	2019/03/08	2021/11/09	02 Alienacao a titulo gratuito	35 - A	37,98	13,90	24,09
107	08	99	44152	43.3.7	43.8.3.7	CONTENTOR 90 LT INDIFERENCIADO	030110	9990090	CONTENTORES, PAPELEIRAS E AFINS	2019/03/08	2021/11/09	02 Alienacao a titulo gratuito	35 - A	37,98	13,90	24,09
107	08	99	44153	43.3.7	43.8.3.7	CONTENTOR 90 LT INDIFERENCIADO	030110	9990090	CONTENTORES, PAPELEIRAS E AFINS	2019/03/08	2021/11/09	02 Alienacao a titulo gratuito	35 - A	37,98	13,90	24,09
107	08	99	44154	43.3.7	43.8.3.7	CONTENTOR 90 LT INDIFERENCIADO	030110	9990090	CONTENTORES, PAPELEIRAS E AFINS	2019/03/08	2021/11/09	02 Alienacao a titulo gratuito	35 - A	37,98	13,90	24,09
107	08	99	44155	43.3.7	43.8.3.7	CONTENTOR 90 LT INDIFERENCIADO	030110	9990090	CONTENTORES, PAPELEIRAS E AFINS	2019/03/08	2021/11/09	02 Alienacao a titulo gratuito	35 - A	37,98	13,90	24,09
107	08	99	44156	43.3.7	43.8.3.7	CONTENTOR 90 LT INDIFERENCIADO	030110	9990090	CONTENTORES, PAPELEIRAS E AFINS	2019/03/08	2021/11/09	02 Alienacao a titulo gratuito	35 - A	37,98	13,90	24,09
107	08	99	44157	43.3.7	43.8.3.7	CONTENTOR 90 LT INDIFERENCIADO	030110	9990090	CONTENTORES, PAPELEIRAS E AFINS	2019/03/08	2021/11/09	02 Alienacao a titulo gratuito	35 - A	37,98	13,90	24,09
107	08	99	44158	43.3.7	43.8.3.7	CONTENTOR 90 LT INDIFERENCIADO	030110	9990090	CONTENTORES, PAPELEIRAS E AFINS	2019/03/08	2021/11/09	02 Alienacao a titulo gratuito	35 - A	37,98	13,90	24,09
107	08	99	44159	43.3.7	43.8.3.7	CONTENTOR 90 LT INDIFERENCIADO	030110	9990090	CONTENTORES, PAPELEIRAS E AFINS	2019/03/08	2021/11/09	02 Alienacao a titulo gratuito	35 - A	37,98	13,90	24,09
107	08	99	44160	43.3.7	43.8.3.7	CONTENTOR 90 LT INDIFERENCIADO	030110	9990090	CONTENTORES, PAPELEIRAS E AFINS	2019/03/08	2021/11/09	02 Alienacao a titulo gratuito	35 - A	37,98	13,90	24,09
107	08	99	44161	43.3.7	43.8.3.7	CONTENTOR 90 LT INDIFERENCIADO	030110	9990090	CONTENTORES, PAPELEIRAS E AFINS	2019/03/08	2021/11/09	02 Alienacao a titulo gratuito	35 - A	37,98	13,90	24,09
107	08	99	44162	43.3.7	43.8.3.7	CONTENTOR 90 LT INDIFERENCIADO	030110	9990090	CONTENTORES, PAPELEIRAS E AFINS	2019/03/08	2021/11/09	02 Alienacao a titulo gratuito	35 - A	37,98	13,90	24,09
107	08	99	44163	43.3.7	43.8.3.7	CONTENTOR 90 LT INDIFERENCIADO	030110	9990090	CONTENTORES, PAPELEIRAS E AFINS	2019/03/08	2021/11/09	02 Alienacao a titulo gratuito	35 - A	37,98	13,90	24,09
107	08	99	44164	43.3.7	43.8.3.7	CONTENTOR 90 LT INDIFERENCIADO	030110	9990090	CONTENTORES, PAPELEIRAS E AFINS	2019/03/08	2021/11/09	02 Alienacao a titulo gratuito	35 - A	37,98	13,90	24,09
107	08	99	44165	43.3.7	43.8.3.7	CONTENTOR 90 LT INDIFERENCIADO	030110	9990090	CONTENTORES, PAPELEIRAS E AFINS	2019/03/08	2021/11/09	02 Alienacao a titulo gratuito	35 - A	37,98	13,90	24,09
107	08	99	44166	43.3.7	43.8.3.7	CONTENTOR 90 LT INDIFERENCIADO	030110	9990090	CONTENTORES, PAPELEIRAS E AFINS	2019/03/08	2021/11/09	02 Alienacao a titulo gratuito	35 - A	37,98	13,90	24,09
107	08	99	44167	43.3.7	43.8.3.7	CONTENTOR 90 LT INDIFERENCIADO	030110	9990090	CONTENTORES, PAPELEIRAS E AFINS	2019/03/08	2021/11/09	02 Alienacao a titulo gratuito	35 - A	37,98	13,90	24,09
107	08	99	44168	43.3.7	43.8.3.7	CONTENTOR 90 LT INDIFERENCIADO	030110	9990090	CONTENTORES, PAPELEIRAS E AFINS	2019/03/08	2021/11/09	02 Alienacao a titulo gratuito	35 - A	37,98	13,90	24,09
107	08	99	44169	43.3.7	43.8.3.7	CONTENTOR 90 LT INDIFERENCIADO	030110	9990090	CONTENTORES, PAPELEIRAS E AFINS	2019/03/08	2021/11/09	02 Alienacao a titulo gratuito	35 - A	37,98	13,90	24,09
107	08	99	44170	43.3.7	43.8.3.7	CONTENTOR 90 LT INDIFERENCIADO	030110	9990090	CONTENTORES, PAPELEIRAS E AFINS	2019/03/08	2021/11/09	02 Alienacao a titulo gratuito	35 - A	37,98	13,90	24,09
107	08	99	44171	43.3.7	43.8.3.7	CONTENTOR 90 LT INDIFERENCIADO	030110	9990090	CONTENTORES, PAPELEIRAS E AFINS	2019/03/08	2021/11/09	02 Alienacao a titulo gratuito	35 - A	37,98	13,90	24,09
107	08	99	44172	43.3.7	43.8.3.7	CONTENTOR 90 LT INDIFERENCIADO	030110	9990090	CONTENTORES, PAPELEIRAS E AFINS	2019/03/08	2021/11/09	02 Alienacao a titulo gratuito	35 - A	37,98	13,90	24,09
107	08	99	44173	43.3.7	43.8.3.7	CONTENTOR 90 LT INDIFERENCIADO	030110	9990090	CONTENTORES, PAPELEIRAS E AFINS	2019/03/08	2021/11/09	02 Alienacao a titulo gratuito	35 - A	37,98	13,90	24,09
107	08	99	44174	43.3.7	43.8.3.7	CONTENTOR 90 LT INDIFERENCIADO	030110	9990090	CONTENTORES, PAPELEIRAS E AFINS	2019/03/08	2021/11/09	02 Alienacao a titulo gratuito	35 - A	37,98	13,90	24,09
107	08	99	44175	43.3.7	43.8.3.7	CONTENTOR 90 LT INDIFERENCIADO	030110	9990090	CONTENTORES, PAPELEIRAS E AFINS	2019/03/08	2021/11/09	02 Alienacao a titulo gratuito	35 - A	37,98	13,90	24,09
													TOTAL GERAL ou a TRANSPORTAR ...	185.539,72	178.319,09	7.235,67

Identificação dos bens							Unidade Orgânica			Data de Aquisição				Documento Abate	Valor Patrimonial Actual	Valor Das Amortizações	Valor Abate
Cl.	Tipo	Bem	Nr.Inv.	**Classificação** Aquisição	**Patrimonial** Amortizações	Descrição		Compt.	Nome		Data Abate	Descricao					
														TRANSPORTE ...	185.539,72	178.319,09	7.235,67
107	08	99	44176	43.3.7	43.8.3.7	CONTENTOR 90 LT INDIFERENCIADO	030110	9990090	CONTENTORES, PAPELEIRAS E AFINS	2019/03/08	2021/11/09	02	Alienacao a titulo gratuito	35 - A	37,98	13,90	24,09
107	08	99	44177	43.3.7	43.8.3.7	CONTENTOR 90 LT INDIFERENCIADO	030110	9990090	CONTENTORES, PAPELEIRAS E AFINS	2019/03/08	2021/11/09	02	Alienacao a titulo gratuito	35 - A	37,98	13,90	24,09
107	08	99	44178	43.3.7	43.8.3.7	CONTENTOR 90 LT INDIFERENCIADO	030110	9990090	CONTENTORES, PAPELEIRAS E AFINS	2019/03/08	2021/11/09	02	Alienacao a titulo gratuito	35 - A	37,98	13,90	24,09
107	08	99	44179	43.3.7	43.8.3.7	CONTENTOR 90 LT INDIFERENCIADO	030110	9990090	CONTENTORES, PAPELEIRAS E AFINS	2019/03/08	2021/11/09	02	Alienacao a titulo gratuito	35 - A	37,98	13,90	24,09
107	08	99	44180	43.3.7	43.8.3.7	CONTENTOR 90 LT INDIFERENCIADO	030110	9990090	CONTENTORES, PAPELEIRAS E AFINS	2019/03/08	2021/11/09	02	Alienacao a titulo gratuito	35 - A	37,98	13,90	24,09
107	08	99	44181	43.3.7	43.8.3.7	CONTENTOR 90 LT INDIFERENCIADO	030110	9990090	CONTENTORES, PAPELEIRAS E AFINS	2019/03/08	2021/11/09	02	Alienacao a titulo gratuito	35 - A	37,98	13,90	24,09
107	08	99	44182	43.3.7	43.8.3.7	CONTENTOR 90 LT INDIFERENCIADO	030110	9990090	CONTENTORES, PAPELEIRAS E AFINS	2019/03/08	2021/11/09	02	Alienacao a titulo gratuito	35 - A	37,98	13,90	24,09
107	08	99	44183	43.3.7	43.8.3.7	CONTENTOR 90 LT INDIFERENCIADO	030110	9990090	CONTENTORES, PAPELEIRAS E AFINS	2019/03/08	2021/11/09	02	Alienacao a titulo gratuito	35 - A	37,98	13,90	24,09
107	08	99	44184	43.3.7	43.8.3.7	CONTENTOR 90 LT INDIFERENCIADO	030110	9990090	CONTENTORES, PAPELEIRAS E AFINS	2019/03/08	2021/11/09	02	Alienacao a titulo gratuito	35 - A	37,98	13,90	24,09
107	08	99	44185	43.3.7	43.8.3.7	CONTENTOR 90 LT INDIFERENCIADO	030110	9990090	CONTENTORES, PAPELEIRAS E AFINS	2019/03/08	2021/11/09	02	Alienacao a titulo gratuito	35 - A	37,98	13,90	24,09
107	08	99	44186	43.3.7	43.8.3.7	CONTENTOR 90 LT INDIFERENCIADO	030110	9990090	CONTENTORES, PAPELEIRAS E AFINS	2019/03/08	2021/11/09	02	Alienacao a titulo gratuito	35 - A	37,98	13,90	24,09
107	08	99	44187	43.3.7	43.8.3.7	CONTENTOR 90 LT INDIFERENCIADO	030110	9990090	CONTENTORES, PAPELEIRAS E AFINS	2019/03/08	2021/11/09	02	Alienacao a titulo gratuito	35 - A	37,98	13,90	24,09
107	08	99	44188	43.3.7	43.8.3.7	CONTENTOR 90 LT INDIFERENCIADO	030110	9990090	CONTENTORES, PAPELEIRAS E AFINS	2019/03/08	2021/11/09	02	Alienacao a titulo gratuito	35 - A	37,98	13,90	24,09
107	08	99	44189	43.3.7	43.8.3.7	CONTENTOR 90 LT INDIFERENCIADO	030110	9990090	CONTENTORES, PAPELEIRAS E AFINS	2019/03/08	2021/11/09	02	Alienacao a titulo gratuito	35 - A	37,98	13,90	24,09
107	08	99	44190	43.3.7	43.8.3.7	CONTENTOR 90 LT INDIFERENCIADO	030110	9990090	CONTENTORES, PAPELEIRAS E AFINS	2019/03/08	2021/11/09	02	Alienacao a titulo gratuito	35 - A	37,98	13,90	24,09
107	08	99	44191	43.3.7	43.8.3.7	CONTENTOR 90 LT INDIFERENCIADO	030110	9990090	CONTENTORES, PAPELEIRAS E AFINS	2019/03/08	2021/11/09	02	Alienacao a titulo gratuito	35 - A	37,98	13,90	24,09
107	08	99	44192	43.3.7	43.8.3.7	CONTENTOR 90 LT INDIFERENCIADO	030110	9990090	CONTENTORES, PAPELEIRAS E AFINS	2019/03/08	2021/11/09	02	Alienacao a titulo gratuito	35 - A	37,98	13,90	24,09
107	08	99	44193	43.3.7	43.8.3.7	CONTENTOR 90 LT INDIFERENCIADO	030110	9990090	CONTENTORES, PAPELEIRAS E AFINS	2019/03/08	2021/11/09	02	Alienacao a titulo gratuito	35 - A	37,98	13,90	24,09
107	08	99	44194	43.3.7	43.8.3.7	CONTENTOR 90 LT INDIFERENCIADO	030110	9990090	CONTENTORES, PAPELEIRAS E AFINS	2019/03/08	2021/11/09	02	Alienacao a titulo gratuito	35 - A	37,98	13,90	24,09
107	08	99	44195	43.3.7	43.8.3.7	CONTENTOR 90 LT INDIFERENCIADO	030110	9990090	CONTENTORES, PAPELEIRAS E AFINS	2019/03/08	2021/11/09	02	Alienacao a titulo gratuito	35 - A	37,98	13,90	24,09
107	08	99	44196	43.3.7	43.8.3.7	CONTENTOR 90 LT INDIFERENCIADO	030110	9990090	CONTENTORES, PAPELEIRAS E AFINS	2019/03/08	2021/11/09	02	Alienacao a titulo gratuito	35 - A	37,98	13,90	24,09
107	08	99	44197	43.3.7	43.8.3.7	CONTENTOR 90 LT INDIFERENCIADO	030110	9990090	CONTENTORES, PAPELEIRAS E AFINS	2019/03/08	2021/11/09	02	Alienacao a titulo gratuito	35 - A	37,98	13,90	24,09
107	08	99	44198	43.3.7	43.8.3.7	CONTENTOR 90 LT INDIFERENCIADO	030110	9990090	CONTENTORES, PAPELEIRAS E AFINS	2019/03/08	2021/11/09	02	Alienacao a titulo gratuito	35 - A	37,98	13,90	24,09
107	08	99	44199	43.3.7	43.8.3.7	CONTENTOR 90 LT INDIFERENCIADO	030110	9990090	CONTENTORES, PAPELEIRAS E AFINS	2019/03/08	2021/11/09	02	Alienacao a titulo gratuito	35 - A	37,98	13,90	24,09
107	08	99	44200	43.3.7	43.8.3.7	CONTENTOR 90 LT INDIFERENCIADO	030110	9990090	CONTENTORES, PAPELEIRAS E AFINS	2019/03/08	2021/11/09	02	Alienacao a titulo gratuito	35 - A	37,98	13,90	24,09
107	08	99	44201	43.3.7	43.8.3.7	CONTENTOR 90 LT INDIFERENCIADO	030110	9990090	CONTENTORES, PAPELEIRAS E AFINS	2019/03/08	2021/11/09	02	Alienacao a titulo gratuito	35 - A	37,98	13,90	24,09
107	08	99	44202	43.3.7	43.8.3.7	CONTENTOR 90 LT INDIFERENCIADO	030110	9990090	CONTENTORES, PAPELEIRAS E AFINS	2019/03/08	2021/11/09	02	Alienacao a titulo gratuito	35 - A	37,98	13,90	24,09
107	08	99	44203	43.3.7	43.8.3.7	CONTENTOR 90 LT INDIFERENCIADO	030110	9990090	CONTENTORES, PAPELEIRAS E AFINS	2019/03/08	2021/11/09	02	Alienacao a titulo gratuito	35 - A	37,98	13,90	24,09
107	08	99	45579	43.3.7	43.8.3.7	CONTENTOR 240 LT REC.RESÍDUOS OLEÃO	030110	9990090	CONTENTORES, PAPELEIRAS E AFINS	2019/08/29	2021/11/09	04	Destruição	36 - A	625,87	228,19	397,68
107	08	99	45855	43.3.7	43.8.3.7	CONTENTOR 90 LT INDIFERENCIADO CINZ	030110	9990090	CONTENTORES, PAPELEIRAS E AFINS	2019/11/27	2021/11/09	02	Alienacao a titulo gratuito	35 - A	41,02	15,02	26,01
107	08	99	45856	43.3.7	43.8.3.7	CONTENTOR 90 LT INDIFERENCIADO CINZ	030110	9990090	CONTENTORES, PAPELEIRAS E AFINS	2019/11/27	2021/11/09	02	Alienacao a titulo gratuito	35 - A	41,02	15,02	26,01
107	08	99	45857	43.3.7	43.8.3.7	CONTENTOR 90 LT INDIFERENCIADO CINZ	030110	9990090	CONTENTORES, PAPELEIRAS E AFINS	2019/11/27	2021/11/09	02	Alienacao a titulo gratuito	35 - A	41,02	15,02	26,01
107	08	99	45858	43.3.7	43.8.3.7	CONTENTOR 90 LT INDIFERENCIADO CINZ	030110	9990090	CONTENTORES, PAPELEIRAS E AFINS	2019/11/27	2021/11/09	02	Alienacao a titulo gratuito	35 - A	41,02	15,02	26,01
107	08	99	45859	43.3.7	43.8.3.7	CONTENTOR 90 LT INDIFERENCIADO CINZ	030110	9990090	CONTENTORES, PAPELEIRAS E AFINS	2019/11/27	2021/11/09	02	Alienacao a titulo gratuito	35 - A	41,02	15,02	26,01
107	08	99	45860	43.3.7	43.8.3.7	CONTENTOR 90 LT INDIFERENCIADO CINZ	030110	9990090	CONTENTORES, PAPELEIRAS E AFINS	2019/11/27	2021/11/09	02	Alienacao a titulo gratuito	35 - A	41,02	15,02	26,01
107	08	99	45861	43.3.7	43.8.3.7	CONTENTOR 90 LT INDIFERENCIADO CINZ	030110	9990090	CONTENTORES, PAPELEIRAS E AFINS	2019/11/27	2021/11/09	02	Alienacao a titulo gratuito	35 - A	41,02	15,02	26,01
														TOTAL GERAL ou a TRANSPORTAR ...	187.516,17	179.041,62	8.489,94

Identificação dos bens							Unidade Orgânica			Data de Aquisição				Documento Abate	Valor Patrimonial Actual	Valor Das Amortizações	Valor Abate
Cl.	Tipo	Bem	Nr.Inv.	**Classificação** Aquisição	**Patrimonial** Amortizações	Descrição		Compt.	Nome		Data Abate	Descricao					
														TRANSPORTE ...	187.516,17	179.041,62	8.489,94
107	08	99	45862	43.3.7	43.8.3.7	CONTENTOR 90 LT INDIFERENCIADO CINZ	030110	9990090	CONTENTORES, PAPELEIRAS E AFINS	2019/11/27	2021/11/09	02	Alienacao a titulo gratuito	35 - A	41,02	15,02	26,01
107	08	99	45863	43.3.7	43.8.3.7	CONTENTOR 90 LT INDIFERENCIADO CINZ	030110	9990090	CONTENTORES, PAPELEIRAS E AFINS	2019/11/27	2021/11/09	02	Alienacao a titulo gratuito	35 - A	41,02	15,02	26,01
107	08	99	45864	43.3.7	43.8.3.7	CONTENTOR 90 LT INDIFERENCIADO CINZ	030110	9990090	CONTENTORES, PAPELEIRAS E AFINS	2019/11/27	2021/11/09	02	Alienacao a titulo gratuito	35 - A	41,02	15,02	26,01
107	08	99	45865	43.3.7	43.8.3.7	CONTENTOR 90 LT INDIFERENCIADO CINZ	030110	9990090	CONTENTORES, PAPELEIRAS E AFINS	2019/11/27	2021/11/09	02	Alienacao a titulo gratuito	35 - A	41,02	15,02	26,01
107	08	99	45866	43.3.7	43.8.3.7	CONTENTOR 90 LT INDIFERENCIADO CINZ	030110	9990090	CONTENTORES, PAPELEIRAS E AFINS	2019/11/27	2021/11/09	02	Alienacao a titulo gratuito	35 - A	41,02	15,02	26,01
107	08	99	45867	43.3.7	43.8.3.7	CONTENTOR 90 LT INDIFERENCIADO CINZ	030110	9990090	CONTENTORES, PAPELEIRAS E AFINS	2019/11/27	2021/11/09	02	Alienacao a titulo gratuito	35 - A	41,02	15,02	26,01
107	08	99	45868	43.3.7	43.8.3.7	CONTENTOR 90 LT INDIFERENCIADO CINZ	030110	9990090	CONTENTORES, PAPELEIRAS E AFINS	2019/11/27	2021/11/09	02	Alienacao a titulo gratuito	35 - A	41,02	15,02	26,01
107	08	99	45869	43.3.7	43.8.3.7	CONTENTOR 90 LT INDIFERENCIADO CINZ	030110	9990090	CONTENTORES, PAPELEIRAS E AFINS	2019/11/27	2021/11/09	02	Alienacao a titulo gratuito	35 - A	41,02	15,02	26,01
107	08	99	45870	43.3.7	43.8.3.7	CONTENTOR 90 LT INDIFERENCIADO CINZ	030110	9990090	CONTENTORES, PAPELEIRAS E AFINS	2019/11/27	2021/11/09	02	Alienacao a titulo gratuito	35 - A	41,02	15,02	26,01
107	08	99	45871	43.3.7	43.8.3.7	CONTENTOR 90 LT INDIFERENCIADO CINZ	030110	9990090	CONTENTORES, PAPELEIRAS E AFINS	2019/11/27	2021/11/09	02	Alienacao a titulo gratuito	35 - A	41,02	15,02	26,01
107	08	99	45872	43.3.7	43.8.3.7	CONTENTOR 90 LT INDIFERENCIADO CINZ	030110	9990090	CONTENTORES, PAPELEIRAS E AFINS	2019/11/27	2021/11/09	02	Alienacao a titulo gratuito	35 - A	41,02	15,02	26,01
107	08	99	45873	43.3.7	43.8.3.7	CONTENTOR 90 LT INDIFERENCIADO CINZ	030110	9990090	CONTENTORES, PAPELEIRAS E AFINS	2019/11/27	2021/11/09	02	Alienacao a titulo gratuito	35 - A	41,02	15,02	26,01
107	08	99	45874	43.3.7	43.8.3.7	CONTENTOR 90 LT INDIFERENCIADO CINZ	030110	9990090	CONTENTORES, PAPELEIRAS E AFINS	2019/11/27	2021/11/09	02	Alienacao a titulo gratuito	35 - A	41,02	15,02	26,01
107	08	99	45875	43.3.7	43.8.3.7	CONTENTOR 90 LT INDIFERENCIADO CINZ	030110	9990090	CONTENTORES, PAPELEIRAS E AFINS	2019/11/27	2021/11/09	02	Alienacao a titulo gratuito	35 - A	41,02	15,02	26,01
107	08	99	45876	43.3.7	43.8.3.7	CONTENTOR 90 LT INDIFERENCIADO CINZ	030110	9990090	CONTENTORES, PAPELEIRAS E AFINS	2019/11/27	2021/11/09	02	Alienacao a titulo gratuito	35 - A	41,02	15,02	26,01
107	08	99	45877	43.3.7	43.8.3.7	CONTENTOR 90 LT INDIFERENCIADO CINZ	030110	9990090	CONTENTORES, PAPELEIRAS E AFINS	2019/11/27	2021/11/09	02	Alienacao a titulo gratuito	35 - A	41,02	15,02	26,01
107	08	99	45878	43.3.7	43.8.3.7	CONTENTOR 90 LT INDIFERENCIADO CINZ	030110	9990090	CONTENTORES, PAPELEIRAS E AFINS	2019/11/27	2021/11/09	02	Alienacao a titulo gratuito	35 - A	41,02	15,02	26,01
107	08	99	45879	43.3.7	43.8.3.7	CONTENTOR 90 LT INDIFERENCIADO CINZ	030110	9990090	CONTENTORES, PAPELEIRAS E AFINS	2019/11/27	2021/11/09	02	Alienacao a titulo gratuito	35 - A	41,02	15,02	26,01
107	08	99	45880	43.3.7	43.8.3.7	CONTENTOR 90 LT INDIFERENCIADO CINZ	030110	9990090	CONTENTORES, PAPELEIRAS E AFINS	2019/11/27	2021/11/09	02	Alienacao a titulo gratuito	35 - A	41,02	15,02	26,01
107	08	99	45881	43.3.7	43.8.3.7	CONTENTOR 90 LT INDIFERENCIADO CINZ	030110	9990090	CONTENTORES, PAPELEIRAS E AFINS	2019/11/27	2021/11/09	02	Alienacao a titulo gratuito	35 - A	41,02	15,02	26,01
107	08	99	45882	43.3.7	43.8.3.7	CONTENTOR 90 LT INDIFERENCIADO CINZ	030110	9990090	CONTENTORES, PAPELEIRAS E AFINS	2019/11/27	2021/11/09	02	Alienacao a titulo gratuito	35 - A	41,02	15,02	26,01
107	08	99	45883	43.3.7	43.8.3.7	CONTENTOR 90 LT INDIFERENCIADO CINZ	030110	9990090	CONTENTORES, PAPELEIRAS E AFINS	2019/11/27	2021/11/09	02	Alienacao a titulo gratuito	35 - A	41,02	15,02	26,01
107	08	99	45884	43.3.7	43.8.3.7	CONTENTOR 90 LT INDIFERENCIADO CINZ	030110	9990090	CONTENTORES, PAPELEIRAS E AFINS	2019/11/27	2021/11/09	02	Alienacao a titulo gratuito	35 - A	41,02	15,02	26,01
107	08	99	45885	43.3.7	43.8.3.7	CONTENTOR 90 LT INDIFERENCIADO CINZ	030110	9990090	CONTENTORES, PAPELEIRAS E AFINS	2019/11/27	2021/11/09	02	Alienacao a titulo gratuito	35 - A	41,02	15,02	26,01
107	08	99	45886	43.3.7	43.8.3.7	CONTENTOR 90 LT INDIFERENCIADO CINZ	030110	9990090	CONTENTORES, PAPELEIRAS E AFINS	2019/11/27	2021/11/09	02	Alienacao a titulo gratuito	35 - A	41,02	15,02	26,01
107	08	99	45887	43.3.7	43.8.3.7	CONTENTOR 90 LT INDIFERENCIADO CINZ	030110	9990090	CONTENTORES, PAPELEIRAS E AFINS	2019/11/27	2021/11/09	02	Alienacao a titulo gratuito	35 - A	41,02	15,02	26,01
107	08	99	45888	43.3.7	43.8.3.7	CONTENTOR 90 LT INDIFERENCIADO CINZ	030110	9990090	CONTENTORES, PAPELEIRAS E AFINS	2019/11/27	2021/11/09	02	Alienacao a titulo gratuito	35 - A	41,02	15,02	26,01
107	08	99	45889	43.3.7	43.8.3.7	CONTENTOR 90 LT INDIFERENCIADO CINZ	030110	9990090	CONTENTORES, PAPELEIRAS E AFINS	2019/11/27	2021/11/09	02	Alienacao a titulo gratuito	35 - A	41,02	15,02	26,01
107	08	99	45890	43.3.7	43.8.3.7	CONTENTOR 90 LT INDIFERENCIADO CINZ	030110	9990090	CONTENTORES, PAPELEIRAS E AFINS	2019/11/27	2021/11/09	02	Alienacao a titulo gratuito	35 - A	41,02	15,02	26,01
107	08	99	45891	43.3.7	43.8.3.7	CONTENTOR 90 LT INDIFERENCIADO CINZ	030110	9990090	CONTENTORES, PAPELEIRAS E AFINS	2019/11/27	2021/11/09	02	Alienacao a titulo gratuito	35 - A	41,02	15,02	26,01
107	08	99	45892	43.3.7	43.8.3.7	CONTENTOR 90 LT INDIFERENCIADO CINZ	030110	9990090	CONTENTORES, PAPELEIRAS E AFINS	2019/11/27	2021/11/09	02	Alienacao a titulo gratuito	35 - A	41,02	15,02	26,01
107	08	99	45893	43.3.7	43.8.3.7	CONTENTOR 90 LT INDIFERENCIADO CINZ	030110	9990090	CONTENTORES, PAPELEIRAS E AFINS	2019/11/27	2021/11/09	02	Alienacao a titulo gratuito	35 - A	41,02	15,02	26,01
107	08	99	45894	43.3.7	43.8.3.7	CONTENTOR 90 LT INDIFERENCIADO CINZ	030110	9990090	CONTENTORES, PAPELEIRAS E AFINS	2019/11/27	2021/11/09	02	Alienacao a titulo gratuito	35 - A	41,02	15,02	26,01
107	08	99	45895	43.3.7	43.8.3.7	CONTENTOR 90 LT INDIFERENCIADO CINZ	030110	9990090	CONTENTORES, PAPELEIRAS E AFINS	2019/11/27	2021/11/09	02	Alienacao a titulo gratuito	35 - A	41,02	15,02	26,01
107	08	99	45896	43.3.7	43.8.3.7	CONTENTOR 90 LT INDIFERENCIADO CINZ	030110	9990090	CONTENTORES, PAPELEIRAS E AFINS	2019/11/27	2021/11/09	02	Alienacao a titulo gratuito	35 - A	41,02	15,02	26,01
107	08	99	45897	43.3.7	43.8.3.7	CONTENTOR 90 LT INDIFERENCIADO CINZ	030110	9990090	CONTENTORES, PAPELEIRAS E AFINS	2019/11/27	2021/11/09	02	Alienacao a titulo gratuito	35 - A	41,02	15,02	26,01
														TOTAL GERAL ou a TRANSPORTAR ...	188.992,89	179.582,34	9.426,30

Identificação dos bens							Unidade Orgânica			Data de Aquisição				Documento Abate	Valor Patrimonial Actual	Valor Das Amortizações	Valor Abate
Cl.	Tipo	Bem	Nr.Inv.	**Classificação** Aquisição	**Patrimonial** Amortizações	Descrição		Compt.	Nome		Data Abate	Descricao					
														TRANSPORTE ...	188.992,89	179.582,34	9.426,30
107	08	99	45898	43.3.7	43.8.3.7	CONTENTOR 90 LT INDIFERENCIADO CINZ	030110	9990090	CONTENTORES, PAPELEIRAS E AFINS	2019/11/27	2021/11/09	02	Alienacao a titulo gratuito	35 - A	41,02	15,02	26,01
107	08	99	45899	43.3.7	43.8.3.7	CONTENTOR 90 LT INDIFERENCIADO CINZ	030110	9990090	CONTENTORES, PAPELEIRAS E AFINS	2019/11/27	2021/11/09	02	Alienacao a titulo gratuito	35 - A	41,02	15,02	26,01
107	08	99	45900	43.3.7	43.8.3.7	CONTENTOR 90 LT INDIFERENCIADO CINZ	030110	9990090	CONTENTORES, PAPELEIRAS E AFINS	2019/11/27	2021/11/09	02	Alienacao a titulo gratuito	35 - A	41,02	15,02	26,01
107	08	99	45901	43.3.7	43.8.3.7	CONTENTOR 90 LT INDIFERENCIADO CINZ	030110	9990090	CONTENTORES, PAPELEIRAS E AFINS	2019/11/27	2021/11/09	02	Alienacao a titulo gratuito	35 - A	41,02	15,02	26,01
107	08	99	45902	43.3.7	43.8.3.7	CONTENTOR 90 LT INDIFERENCIADO CINZ	030110	9990090	CONTENTORES, PAPELEIRAS E AFINS	2019/11/27	2021/11/09	02	Alienacao a titulo gratuito	35 - A	41,02	15,02	26,01
107	08	99	45903	43.3.7	43.8.3.7	CONTENTOR 90 LT INDIFERENCIADO CINZ	030110	9990090	CONTENTORES, PAPELEIRAS E AFINS	2019/11/27	2021/11/09	02	Alienacao a titulo gratuito	35 - A	41,02	15,02	26,01
107	08	99	45904	43.3.7	43.8.3.7	CONTENTOR 90 LT INDIFERENCIADO CINZ	030110	9990090	CONTENTORES, PAPELEIRAS E AFINS	2019/11/27	2021/11/09	02	Alienacao a titulo gratuito	35 - A	41,02	15,02	26,01
107	08	99	45905	43.3.7	43.8.3.7	CONTENTOR 90 LT INDIFERENCIADO CINZ	030110	9990090	CONTENTORES, PAPELEIRAS E AFINS	2019/11/27	2021/11/09	02	Alienacao a titulo gratuito	35 - A	41,02	15,02	26,01
107	08	99	45906	43.3.7	43.8.3.7	CONTENTOR 90 LT INDIFERENCIADO CINZ	030110	9990090	CONTENTORES, PAPELEIRAS E AFINS	2019/11/27	2021/11/09	02	Alienacao a titulo gratuito	35 - A	41,02	15,02	26,01
107	08	99	45907	43.3.7	43.8.3.7	CONTENTOR 90 LT INDIFERENCIADO CINZ	030110	9990090	CONTENTORES, PAPELEIRAS E AFINS	2019/11/27	2021/11/09	02	Alienacao a titulo gratuito	35 - A	41,02	15,02	26,01
107	08	99	45908	43.3.7	43.8.3.7	CONTENTOR 90 LT INDIFERENCIADO CINZ	030110	9990090	CONTENTORES, PAPELEIRAS E AFINS	2019/11/27	2021/11/09	02	Alienacao a titulo gratuito	35 - A	41,02	15,02	26,01
107	08	99	45909	43.3.7	43.8.3.7	CONTENTOR 90 LT INDIFERENCIADO CINZ	030110	9990090	CONTENTORES, PAPELEIRAS E AFINS	2019/11/27	2021/11/09	02	Alienacao a titulo gratuito	35 - A	41,02	15,02	26,01
107	08	99	45910	43.3.7	43.8.3.7	CONTENTOR 90 LT INDIFERENCIADO CINZ	030110	9990090	CONTENTORES, PAPELEIRAS E AFINS	2019/11/27	2021/11/09	02	Alienacao a titulo gratuito	35 - A	41,02	15,02	26,01
107	08	99	45911	43.3.7	43.8.3.7	CONTENTOR 90 LT INDIFERENCIADO CINZ	030110	9990090	CONTENTORES, PAPELEIRAS E AFINS	2019/11/27	2021/11/09	02	Alienacao a titulo gratuito	35 - A	41,02	15,02	26,01
107	08	99	45912	43.3.7	43.8.3.7	CONTENTOR 90 LT INDIFERENCIADO CINZ	030110	9990090	CONTENTORES, PAPELEIRAS E AFINS	2019/11/27	2021/11/09	02	Alienacao a titulo gratuito	35 - A	41,02	15,02	26,01
107	08	99	45913	43.3.7	43.8.3.7	CONTENTOR 90 LT INDIFERENCIADO CINZ	030110	9990090	CONTENTORES, PAPELEIRAS E AFINS	2019/11/27	2021/11/09	02	Alienacao a titulo gratuito	35 - A	41,02	15,02	26,01
107	08	99	45914	43.3.7	43.8.3.7	CONTENTOR 90 LT INDIFERENCIADO CINZ	030110	9990090	CONTENTORES, PAPELEIRAS E AFINS	2019/11/27	2021/11/09	02	Alienacao a titulo gratuito	35 - A	41,02	15,02	26,01
107	08	99	45915	43.3.7	43.8.3.7	CONTENTOR 90 LT INDIFERENCIADO CINZ	030110	9990090	CONTENTORES, PAPELEIRAS E AFINS	2019/11/27	2021/11/09	02	Alienacao a titulo gratuito	35 - A	41,02	15,02	26,01
107	08	99	45916	43.3.7	43.8.3.7	CONTENTOR 90 LT INDIFERENCIADO CINZ	030110	9990090	CONTENTORES, PAPELEIRAS E AFINS	2019/11/27	2021/11/09	02	Alienacao a titulo gratuito	35 - A	41,02	15,02	26,01
107	08	99	45917	43.3.7	43.8.3.7	CONTENTOR 90 LT INDIFERENCIADO CINZ	030110	9990090	CONTENTORES, PAPELEIRAS E AFINS	2019/11/27	2021/11/09	02	Alienacao a titulo gratuito	35 - A	41,02	15,02	26,01
107	08	99	45918	43.3.7	43.8.3.7	CONTENTOR 90 LT INDIFERENCIADO CINZ	030110	9990090	CONTENTORES, PAPELEIRAS E AFINS	2019/11/27	2021/11/09	02	Alienacao a titulo gratuito	35 - A	41,02	15,02	26,01
107	08	99	45919	43.3.7	43.8.3.7	CONTENTOR 90 LT INDIFERENCIADO CINZ	030110	9990090	CONTENTORES, PAPELEIRAS E AFINS	2019/11/27	2021/11/09	02	Alienacao a titulo gratuito	35 - A	41,02	15,02	26,01
107	08	99	45920	43.3.7	43.8.3.7	CONTENTOR 90 LT INDIFERENCIADO CINZ	030110	9990090	CONTENTORES, PAPELEIRAS E AFINS	2019/11/27	2021/11/09	02	Alienacao a titulo gratuito	35 - A	41,02	15,02	26,01
107	08	99	45921	43.3.7	43.8.3.7	CONTENTOR 90 LT INDIFERENCIADO CINZ	030110	9990090	CONTENTORES, PAPELEIRAS E AFINS	2019/11/27	2021/11/09	02	Alienacao a titulo gratuito	35 - A	41,02	15,02	26,01
107	08	99	45922	43.3.7	43.8.3.7	CONTENTOR 90 LT INDIFERENCIADO CINZ	030110	9990090	CONTENTORES, PAPELEIRAS E AFINS	2019/11/27	2021/11/09	02	Alienacao a titulo gratuito	35 - A	41,02	15,02	26,01
107	08	99	45923	43.3.7	43.8.3.7	CONTENTOR 90 LT INDIFERENCIADO CINZ	030110	9990090	CONTENTORES, PAPELEIRAS E AFINS	2019/11/27	2021/11/09	02	Alienacao a titulo gratuito	35 - A	41,02	15,02	26,01
107	08	99	45924	43.3.7	43.8.3.7	CONTENTOR 90 LT INDIFERENCIADO CINZ	030110	9990090	CONTENTORES, PAPELEIRAS E AFINS	2019/11/27	2021/11/09	02	Alienacao a titulo gratuito	35 - A	41,02	15,02	26,01
107	08	99	45925	43.3.7	43.8.3.7	CONTENTOR 90 LT INDIFERENCIADO CINZ	030110	9990090	CONTENTORES, PAPELEIRAS E AFINS	2019/11/27	2021/11/09	02	Alienacao a titulo gratuito	35 - A	41,02	15,02	26,01
107	08	99	45926	43.3.7	43.8.3.7	CONTENTOR 90 LT INDIFERENCIADO CINZ	030110	9990090	CONTENTORES, PAPELEIRAS E AFINS	2019/11/27	2021/11/09	02	Alienacao a titulo gratuito	35 - A	41,02	15,02	26,01
107	08	99	45927	43.3.7	43.8.3.7	CONTENTOR 90 LT INDIFERENCIADO CINZ	030110	9990090	CONTENTORES, PAPELEIRAS E AFINS	2019/11/27	2021/11/09	02	Alienacao a titulo gratuito	35 - A	41,02	15,02	26,01
107	08	99	46198	43.3.7	43.8.3.7	CONTENTOR 240 LT INDIFERENCIADO CINZ	030110	9990090	CONTENTORES, PAPELEIRAS E AFINS	2019/12/30	2021/04/05	02	Alienacao a titulo gratuito	7 - A	50,18	14,59	35,59
107	08	99	46199	43.3.7	43.8.3.7	CONTENTOR 240 LT INDIFERENCIADO CINZ	030110	9990090	CONTENTORES, PAPELEIRAS E AFINS	2019/12/30	2021/04/05	02	Alienacao a titulo gratuito	7 - A	50,18	14,59	35,59
107	08	99	46200	43.3.7	43.8.3.7	CONTENTOR 240 LT INDIFERENCIADO CINZ	030110	9990090	CONTENTORES, PAPELEIRAS E AFINS	2019/12/30	2021/04/05	02	Alienacao a titulo gratuito	7 - A	50,18	14,59	35,59
107	08	99	46201	43.3.7	43.8.3.7	CONTENTOR 240 LT INDIFERENCIADO CINZ	030110	9990090	CONTENTORES, PAPELEIRAS E AFINS	2019/12/30	2021/04/05	02	Alienacao a titulo gratuito	7 - A	50,18	14,59	35,59
107	08	99	46202	43.3.7	43.8.3.7	CONTENTOR 240 LT INDIFERENCIADO CINZ	030110	9990090	CONTENTORES, PAPELEIRAS E AFINS	2019/12/30	2021/04/05	02	Alienacao a titulo gratuito	7 - A	50,18	14,59	35,59
107	08	99	46203	43.3.7	43.8.3.7	CONTENTOR 240 LT INDIFERENCIADO CINZ	030110	9990090	CONTENTORES, PAPELEIRAS E AFINS	2019/12/30	2021/04/05	02	Alienacao a titulo gratuito	7 - A	50,18	14,59	35,59
														TOTAL GERAL ou a TRANSPORTAR ...	190.524,57	180.120,48	10.420,14

Identificação dos bens							Unidade Orgânica			Data de Aquisição				Documento Abate	Valor Patrimonial Actual	Valor Das Amortizações	Valor Abate
Cl.	Tipo	Bem	Nr.Inv.	**Classificação** Aquisição	**Patrimonial** Amortizações	Descrição		Compt.	Nome		Data Abate	Descricao					
														TRANSPORTE ...	190.524,57	180.120,48	10.420,14
107	08	99	46204	43.3.7	43.8.3.7	CONTENTOR 240 LT INDIFERENCIADO CINZ	030110	9990090	CONTENTORES, PAPELEIRAS E AFINS	2019/12/30	2021/04/05	02	Alienacao a titulo gratuito	7 - A	50,18	14,59	35,59
107	08	99	46205	43.3.7	43.8.3.7	CONTENTOR 240 LT INDIFERENCIADO CINZ	030110	9990090	CONTENTORES, PAPELEIRAS E AFINS	2019/12/30	2021/04/05	02	Alienacao a titulo gratuito	7 - A	50,18	14,59	35,59
107	08	99	46206	43.3.7	43.8.3.7	CONTENTOR 240 LT INDIFERENCIADO CINZ	030110	9990090	CONTENTORES, PAPELEIRAS E AFINS	2019/12/30	2021/04/05	02	Alienacao a titulo gratuito	7 - A	50,18	14,59	35,59
107	08	99	46207	43.3.7	43.8.3.7	CONTENTOR 240 LT INDIFERENCIADO CINZ	030110	9990090	CONTENTORES, PAPELEIRAS E AFINS	2019/12/30	2021/04/05	02	Alienacao a titulo gratuito	7 - A	50,18	14,59	35,59
107	08	99	46208	43.3.7	43.8.3.7	CONTENTOR 240 LT INDIFERENCIADO CINZ	030110	9990090	CONTENTORES, PAPELEIRAS E AFINS	2019/12/30	2021/04/05	02	Alienacao a titulo gratuito	7 - A	50,18	14,59	35,59
107	08	99	46209	43.3.7	43.8.3.7	CONTENTOR 240 LT INDIFERENCIADO CINZ	030110	9990090	CONTENTORES, PAPELEIRAS E AFINS	2019/12/30	2021/04/05	02	Alienacao a titulo gratuito	7 - A	50,18	14,59	35,59
107	08	99	46210	43.3.7	43.8.3.7	CONTENTOR 240 LT INDIFERENCIADO CINZ	030110	9990090	CONTENTORES, PAPELEIRAS E AFINS	2019/12/30	2021/04/05	02	Alienacao a titulo gratuito	7 - A	50,18	14,59	35,59
107	08	99	46211	43.3.7	43.8.3.7	CONTENTOR 240 LT INDIFERENCIADO CINZ	030110	9990090	CONTENTORES, PAPELEIRAS E AFINS	2019/12/30	2021/04/05	02	Alienacao a titulo gratuito	7 - A	50,18	14,59	35,59
107	08	99	46212	43.3.7	43.8.3.7	CONTENTOR 240 LT INDIFERENCIADO CINZ	030110	9990090	CONTENTORES, PAPELEIRAS E AFINS	2019/12/30	2021/04/14	04	Destruição	14 - A	50,18	14,59	35,59
107	08	99	46213	43.3.7	43.8.3.7	CONTENTOR 240 LT INDIFERENCIADO CINZ	030110	9990090	CONTENTORES, PAPELEIRAS E AFINS	2019/12/30	2021/04/14	04	Destruição	14 - A	50,18	14,59	35,59
107	08	99	46214	43.3.7	43.8.3.7	CONTENTOR 240 LT INDIFERENCIADO CINZ	030110	9990090	CONTENTORES, PAPELEIRAS E AFINS	2019/12/30	2021/04/14	04	Destruição	14 - A	50,18	14,59	35,59
107	08	99	46215	43.3.7	43.8.3.7	CONTENTOR 240 LT INDIFERENCIADO CINZ	030110	9990090	CONTENTORES, PAPELEIRAS E AFINS	2019/12/30	2021/11/09	02	Alienacao a titulo gratuito	35 - A	50,18	18,23	31,94
107	08	99	46216	43.3.7	43.8.3.7	CONTENTOR 240 LT INDIFERENCIADO CINZ	030110	9990090	CONTENTORES, PAPELEIRAS E AFINS	2019/12/30	2021/11/09	02	Alienacao a titulo gratuito	35 - A	50,18	18,23	31,94
107	08	99	46217	43.3.7	43.8.3.7	CONTENTOR 240 LT INDIFERENCIADO CINZ	030110	9990090	CONTENTORES, PAPELEIRAS E AFINS	2019/12/30	2021/11/09	02	Alienacao a titulo gratuito	35 - A	50,18	18,23	31,94
107	08	99	46244	43.3.7	43.8.3.7	CONTENTOR 800 LT RESÍDUOS ORGÂNICOS CAST	030110	9990090	CONTENTORES, PAPELEIRAS E AFINS	2019/12/30	2021/04/05	04	Destruição	8 - A	257,60	75,08	182,52
107	08	99	46264	43.3.7	43.8.3.7	CONTENTOR 90 LT INDIFERENCIADO CINZ	030110	9990090	CONTENTORES, PAPELEIRAS E AFINS	2019/12/30	2021/11/09	02	Alienacao a titulo gratuito	35 - A	41,70	15,16	26,53
107	08	99	46265	43.3.7	43.8.3.7	CONTENTOR 90 LT INDIFERENCIADO CINZ	030110	9990090	CONTENTORES, PAPELEIRAS E AFINS	2019/12/30	2021/11/09	02	Alienacao a titulo gratuito	35 - A	41,70	15,16	26,53
107	08	99	46266	43.3.7	43.8.3.7	CONTENTOR 90 LT INDIFERENCIADO CINZ	030110	9990090	CONTENTORES, PAPELEIRAS E AFINS	2019/12/30	2021/11/09	02	Alienacao a titulo gratuito	35 - A	41,70	15,16	26,53
107	08	99	46267	43.3.7	43.8.3.7	CONTENTOR 90 LT INDIFERENCIADO CINZ	030110	9990090	CONTENTORES, PAPELEIRAS E AFINS	2019/12/30	2021/11/09	02	Alienacao a titulo gratuito	35 - A	41,70	15,16	26,53
107	08	99	46268	43.3.7	43.8.3.7	CONTENTOR 90 LT INDIFERENCIADO CINZ	030110	9990090	CONTENTORES, PAPELEIRAS E AFINS	2019/12/30	2021/11/09	02	Alienacao a titulo gratuito	35 - A	41,70	15,16	26,53
107	08	99	46269	43.3.7	43.8.3.7	CONTENTOR 90 LT INDIFERENCIADO CINZ	030110	9990090	CONTENTORES, PAPELEIRAS E AFINS	2019/12/30	2021/11/09	02	Alienacao a titulo gratuito	35 - A	41,70	15,16	26,53
107	08	99	46270	43.3.7	43.8.3.7	CONTENTOR 90 LT INDIFERENCIADO CINZ	030110	9990090	CONTENTORES, PAPELEIRAS E AFINS	2019/12/30	2021/11/09	02	Alienacao a titulo gratuito	35 - A	41,70	15,16	26,53
107	08	99	46271	43.3.7	43.8.3.7	CONTENTOR 90 LT INDIFERENCIADO CINZ	030110	9990090	CONTENTORES, PAPELEIRAS E AFINS	2019/12/30	2021/11/09	02	Alienacao a titulo gratuito	35 - A	41,70	15,16	26,53
107	08	99	46272	43.3.7	43.8.3.7	CONTENTOR 90 LT INDIFERENCIADO CINZ	030110	9990090	CONTENTORES, PAPELEIRAS E AFINS	2019/12/30	2021/11/09	02	Alienacao a titulo gratuito	35 - A	41,70	15,16	26,53
107	08	99	46273	43.3.7	43.8.3.7	CONTENTOR 90 LT INDIFERENCIADO CINZ	030110	9990090	CONTENTORES, PAPELEIRAS E AFINS	2019/12/30	2021/11/09	02	Alienacao a titulo gratuito	35 - A	41,70	15,16	26,53
107	08	99	46744	43.3.7	43.8.3.7	CONTENTOR 240 LT RESÍDUOS ORGÂNICOS CAST	030110	9990090	CONTENTORES, PAPELEIRAS E AFINS	2019/12/30	2021/04/05	04	Destruição	8 - A	63,41	18,49	44,92
107	08	99	46770	43.3.7	43.8.3.7	CONTENTOR 800 LT RESÍDUOS ORGÂNICOS CAST	030110	9990090	CONTENTORES, PAPELEIRAS E AFINS	2019/12/30	2021/04/05	04	Destruição	8 - A	257,60	75,08	182,52
107	08	99	46771	43.3.7	43.8.3.7	CONTENTOR 800 LT RESÍDUOS ORGÂNICOS CAST	030110	9990090	CONTENTORES, PAPELEIRAS E AFINS	2019/12/30	2021/04/05	04	Destruição	8 - A	257,60	75,08	182,52
107	08	99	46772	43.3.7	43.8.3.7	CONTENTOR 800 LT RESÍDUOS ORGÂNICOS CAST	030110	9990090	CONTENTORES, PAPELEIRAS E AFINS	2019/12/30	2021/04/05	04	Destruição	8 - A	257,60	75,08	182,52
107	08	99	46773	43.3.7	43.8.3.7	CONTENTOR 800 LT RESÍDUOS ORGÂNICOS CAST	030110	9990090	CONTENTORES, PAPELEIRAS E AFINS	2019/12/30	2021/04/05	04	Destruição	8 - A	257,60	75,08	182,52
107	08	99	46774	43.3.7	43.8.3.7	CONTENTOR 800 LT RESÍDUOS ORGÂNICOS CAST	030110	9990090	CONTENTORES, PAPELEIRAS E AFINS	2019/12/30	2021/04/05	04	Destruição	8 - A	257,60	75,08	182,52
107	08	99	46775	43.3.7	43.8.3.7	CONTENTOR 800 LT RESÍDUOS ORGÂNICOS CAST	030110	9990090	CONTENTORES, PAPELEIRAS E AFINS	2019/12/30	2021/04/05	04	Destruição	8 - A	257,60	75,08	182,52
107	08	99	46776	43.3.7	43.8.3.7	CONTENTOR 800 LT RESÍDUOS ORGÂNICOS CAST	030110	9990090	CONTENTORES, PAPELEIRAS E AFINS	2019/12/30	2021/04/05	04	Destruição	8 - A	257,60	75,08	182,52
107	09	99	2502	43.7.9	43.8.7.9	SABONETEIRA INOX	030108	06014	MERCADO- INSTALAÇÃO SANITÁRIA-SENHORAS	1997/08/29	2021/11/29	04	Destruição	38 - A	30,70	30,70	
108	01	99	2379	43.7.9	43.8.7.9	CARRO TRANSPORTE MET AMAR C\R PARA PEIXE	030108	06020	MERCADO-ZONA DE CARGAS E DESCARGAS	1999/01/18	2021/11/29	04	Destruição	38 - A	262,57	262,57	
108	01	99	3234	43.7.9	43.8.7.9	GRADE TRANSPORTE MET AMAR	030108	06020	MERCADO-ZONA DE CARGAS E DESCARGAS	1999/01/18	2021/11/29	04	Destruição	38 - A	67,04	67,04	
														TOTAL GERAL ou a TRANSPORTAR ...	194.128,61	181.466,70	12.677,83

Identificação dos bens							Unidade Orgânica			Data de Aquisição				Documento Abate	Valor Patrimonial Actual	Valor Das Amortizações	Valor Abate
Cl.	Tipo	Bem	Nr.Inv.	**Classificação** Aquisição	**Patrimonial** Amortizações	Descrição		Compt.	Nome		Data Abate	Descricao					
														TRANSPORTE ...	194.128,61	181.466,70	12.677,83
108	01	99	3235	43.7.9	43.8.7.9	GRADE TRANSPORTE MET AMAR	030108	06020	MERCADO-ZONA DE CARGAS E DESCARGAS	1999/01/18	2021/11/29	04 Destruição		38 - A	67,04	67,04	
108	01	99	3236	43.7.9	43.8.7.9	GRADE TRANSPORTE MET AMAR	030108	06020	MERCADO-ZONA DE CARGAS E DESCARGAS	1999/01/18	2021/11/29	04 Destruição		38 - A	67,04	67,04	
108	01	99	9986	43.7.9	43.8.7.9	CARRO SUPERMERCADO C\ MOEDEIRO	030108	06001	MERCADO- PARQUE DE ESTACIONAMENTO	2004/06/11	2021/11/29	04 Destruição		38 - A	106,29	106,29	
108	01	99	9987	43.7.9	43.8.7.9	CARRO SUPERMERCADO C\ MOEDEIRO	030108	06001	MERCADO- PARQUE DE ESTACIONAMENTO	2004/06/11	2021/11/29	04 Destruição		38 - A	106,29	106,29	
108	01	99	9988	43.7.9	43.8.7.9	CARRO SUPERMERCADO C\ MOEDEIRO	030108	06001	MERCADO- PARQUE DE ESTACIONAMENTO	2004/06/11	2021/11/29	04 Destruição		38 - A	106,29	106,29	
108	01	99	9989	43.7.9	43.8.7.9	CARRO SUPERMERCADO C\ MOEDEIRO	030108	06001	MERCADO- PARQUE DE ESTACIONAMENTO	2004/06/11	2021/11/29	04 Destruição		38 - A	106,29	106,29	
108	01	99	9990	43.7.9	43.8.7.9	CARRO SUPERMERCADO C\ MOEDEIRO	030108	06001	MERCADO- PARQUE DE ESTACIONAMENTO	2004/06/11	2021/11/29	04 Destruição		38 - A	106,29	106,29	
108	01	99	9991	43.7.9	43.8.7.9	CARRO SUPERMERCADO C\ MOEDEIRO	030108	06001	MERCADO- PARQUE DE ESTACIONAMENTO	2004/06/11	2021/11/29	04 Destruição		38 - A	106,29	106,29	
108	01	99	9992	43.7.9	43.8.7.9	CARRO SUPERMERCADO C\ MOEDEIRO	030108	06001	MERCADO- PARQUE DE ESTACIONAMENTO	2004/06/11	2021/11/29	04 Destruição		38 - A	106,21	106,21	
108	01	99	14299	43.7.9	43.8.7.9	CARRO SUPERMERCADO C\ MOEDEIRO	030108	06001	MERCADO- PARQUE DE ESTACIONAMENTO	2006/10/20	2021/11/29	04 Destruição		38 - A	104,77	104,77	
108	01	99	14300	43.7.9	43.8.7.9	CARRO SUPERMERCADO C\ MOEDEIRO	030108	06001	MERCADO- PARQUE DE ESTACIONAMENTO	2006/10/20	2021/11/29	04 Destruição		38 - A	104,77	104,77	
108	01	99	27997	43.7.2	43.8.7.2	CARRO 90 LT C\ SUPORTE P\ BEBÉ C\ MOEDEIRO DURALOC AZUL	030108	06001	MERCADO- PARQUE DE ESTACIONAMENTO	2011/09/20	2021/11/29	04 Destruição		38 - A	116,85	116,85	
108	01	99	27998	43.7.2	43.8.7.2	CARRO 90 LT C\ SUPORTE P\ BEBÉ C\ MOEDEIRO DURALOC AZUL	030108	06001	MERCADO- PARQUE DE ESTACIONAMENTO	2011/09/20	2021/11/29	04 Destruição		38 - A	116,85	116,85	
108	01	99	27999	43.7.2	43.8.7.2	CARRO 90 LT C\ SUPORTE P\ BEBÉ C\ MOEDEIRO DURALOC AZUL	030108	06001	MERCADO- PARQUE DE ESTACIONAMENTO	2011/09/20	2021/11/29	04 Destruição		38 - A	116,85	116,85	
108	01	99	28000	43.7.2	43.8.7.2	CARRO 90 LT C\ SUPORTE P\ BEBÉ C\ MOEDEIRO DURALOC AZUL	030108	06001	MERCADO- PARQUE DE ESTACIONAMENTO	2011/09/20	2021/11/29	04 Destruição		38 - A	116,85	116,85	
108	01	99	28001	43.7.2	43.8.7.2	CARRO 90 LT C\ SUPORTE P\ BEBÉ C\ MOEDEIRO DURALOC AZUL	030108	06001	MERCADO- PARQUE DE ESTACIONAMENTO	2011/09/20	2021/11/29	04 Destruição		38 - A	116,85	116,85	
108	01	99	28002	43.7.2	43.8.7.2	CARRO 90 LT C\ SUPORTE P\ BEBÉ C\ MOEDEIRO DURALOC AZUL	030108	06001	MERCADO- PARQUE DE ESTACIONAMENTO	2011/09/20	2021/11/29	04 Destruição		38 - A	116,85	116,85	
110	02	01	50000	43.3.7	43.8.3.7	BETONEIRA B31	03010502	0421032	ESTALEIROS MUNICIPAIS - CALÇADAS E OBRAS	2020/11/11	2021/12/30	11 Reinventariação		44 - A	5.144,29	750,26	4.447,62
111	01	99	28399	43.7.2	43.8.7.2	ESTANTE METÁLICA C\ 2 PORTAS	03010503	0421042	ESTALEIROS MUNICIPAIS - MANUTENÇÃO EQ. MUNICIPAIS	2011/12/07	2021/06/01	04 Destruição		15 - A	1.740,00	1.740,00	
112	01	03	26250	43.3.8	43.8.3.8	EXTINTOR 5KG CO2	030108	06125	MERCADO- SECÇÃO DE PEIXARIA	2010/07/30	2021/07/26	04 Destruição		24 - A	69,68	69,68	
117	01	01	49375	43.3.7	43.8.3.7	CONTENTOR 90 LT INDIFERENCIADO	030110	9990090	CONTENTORES, PAPELEIRAS E AFINS	2020/09/07	2021/04/05	02 Alienacao a titulo gratuito		7 - A	41,70	3,44	38,26
117	01	01	49376	43.3.7	43.8.3.7	CONTENTOR 90 LT INDIFERENCIADO	030110	9990090	CONTENTORES, PAPELEIRAS E AFINS	2020/09/07	2021/04/05	02 Alienacao a titulo gratuito		7 - A	41,70	3,44	38,26
117	01	01	49377	43.3.7	43.8.3.7	CONTENTOR 90 LT INDIFERENCIADO	030110	9990090	CONTENTORES, PAPELEIRAS E AFINS	2020/09/07	2021/04/05	02 Alienacao a titulo gratuito		7 - A	41,70	3,44	38,26
117	01	01	49378	43.3.7	43.8.3.7	CONTENTOR 90 LT INDIFERENCIADO	030110	9990090	CONTENTORES, PAPELEIRAS E AFINS	2020/09/07	2021/04/05	02 Alienacao a titulo gratuito		7 - A	41,70	3,44	38,26
117	01	01	49379	43.3.7	43.8.3.7	CONTENTOR 90 LT INDIFERENCIADO	030110	9990090	CONTENTORES, PAPELEIRAS E AFINS	2020/09/07	2021/04/05	02 Alienacao a titulo gratuito		7 - A	41,70	3,44	38,26
117	01	01	49380	43.3.7	43.8.3.7	CONTENTOR 90 LT INDIFERENCIADO	030110	9990090	CONTENTORES, PAPELEIRAS E AFINS	2020/09/07	2021/04/05	02 Alienacao a titulo gratuito		7 - A	41,70	3,44	38,26
117	01	01	49381	43.3.7	43.8.3.7	CONTENTOR 90 LT INDIFERENCIADO	030110	9990090	CONTENTORES, PAPELEIRAS E AFINS	2020/09/07	2021/04/05	02 Alienacao a titulo gratuito		7 - A	41,70	3,44	38,26
117	01	01	49382	43.3.7	43.8.3.7	CONTENTOR 90 LT INDIFERENCIADO	030110	9990090	CONTENTORES, PAPELEIRAS E AFINS	2020/09/07	2021/04/05	02 Alienacao a titulo gratuito		7 - A	41,70	3,44	38,26
117	01	01	49383	43.3.7	43.8.3.7	CONTENTOR 90 LT INDIFERENCIADO	030110	9990090	CONTENTORES, PAPELEIRAS E AFINS	2020/09/07	2021/04/05	02 Alienacao a titulo gratuito		7 - A	41,70	3,44	38,26
117	01	01	49384	43.3.7	43.8.3.7	CONTENTOR 90 LT INDIFERENCIADO	030110	9990090	CONTENTORES, PAPELEIRAS E AFINS	2020/09/07	2021/04/05	02 Alienacao a titulo gratuito		7 - A	41,70	3,44	38,26
117	01	01	49385	43.3.7	43.8.3.7	CONTENTOR 90 LT INDIFERENCIADO	030110	9990090	CONTENTORES, PAPELEIRAS E AFINS	2020/09/07	2021/04/05	02 Alienacao a titulo gratuito		7 - A	41,70	3,44	38,26
117	01	01	49386	43.3.7	43.8.3.7	CONTENTOR 90 LT INDIFERENCIADO	030110	9990090	CONTENTORES, PAPELEIRAS E AFINS	2020/09/07	2021/04/05	02 Alienacao a titulo gratuito		7 - A	41,70	3,44	38,26
117	01	01	49387	43.3.7	43.8.3.7	CONTENTOR 90 LT INDIFERENCIADO	030110	9990090	CONTENTORES, PAPELEIRAS E AFINS	2020/09/07	2021/04/05	02 Alienacao a titulo gratuito		7 - A	41,70	3,44	38,26
117	01	01	49388	43.3.7	43.8.3.7	CONTENTOR 90 LT INDIFERENCIADO	030110	9990090	CONTENTORES, PAPELEIRAS E AFINS	2020/09/07	2021/04/05	02 Alienacao a titulo gratuito		7 - A	41,70	3,44	38,26
117	01	01	49389	43.3.7	43.8.3.7	CONTENTOR 90 LT INDIFERENCIADO	030110	9990090	CONTENTORES, PAPELEIRAS E AFINS	2020/09/07	2021/04/05	02 Alienacao a titulo gratuito		7 - A	41,70	3,44	38,26
117	01	01	49390	43.3.7	43.8.3.7	CONTENTOR 90 LT INDIFERENCIADO	030110	9990090	CONTENTORES, PAPELEIRAS E AFINS	2020/09/07	2021/04/05	02 Alienacao a titulo gratuito		7 - A	41,70	3,44	38,26
														TOTAL GERAL ou a TRANSPORTAR ...	203.538,45	185.870,35	17.737,61

Identificação dos bens							Unidade Orgânica			Data de Aquisição				Documento Abate	Valor Patrimonial Actual	Valor Das Amortizações	Valor Abate
Cl.	Tipo	Bem	Nr.Inv.	**Classificação** Aquisição	**Patrimonial** Amortizações	Descrição		Compt.	Nome		Data Abate	Descricao					
														TRANSPORTE ...	203.538,45	185.870,35	17.737,61
117	01	01	49391	43.3.7	43.8.3.7	CONTENTOR 90 LT INDIFERENCIADO	030110	9990090	CONTENTORES, PAPELEIRAS E AFINS	2020/09/07	2021/04/05	02	Alienacao a titulo gratuito	7 - A	41,70	3,44	38,26
117	01	01	49392	43.3.7	43.8.3.7	CONTENTOR 90 LT INDIFERENCIADO	030110	9990090	CONTENTORES, PAPELEIRAS E AFINS	2020/09/07	2021/04/05	02	Alienacao a titulo gratuito	7 - A	41,70	3,44	38,26
117	01	01	49393	43.3.7	43.8.3.7	CONTENTOR 90 LT INDIFERENCIADO	030110	9990090	CONTENTORES, PAPELEIRAS E AFINS	2020/09/07	2021/04/05	02	Alienacao a titulo gratuito	7 - A	41,70	3,44	38,26
117	01	01	49394	43.3.7	43.8.3.7	CONTENTOR 90 LT INDIFERENCIADO	030110	9990090	CONTENTORES, PAPELEIRAS E AFINS	2020/09/07	2021/04/05	02	Alienacao a titulo gratuito	7 - A	41,70	3,44	38,26
117	01	01	49395	43.3.7	43.8.3.7	CONTENTOR 90 LT INDIFERENCIADO	030110	9990090	CONTENTORES, PAPELEIRAS E AFINS	2020/09/07	2021/04/05	02	Alienacao a titulo gratuito	7 - A	41,70	3,44	38,26
117	01	01	49396	43.3.7	43.8.3.7	CONTENTOR 90 LT INDIFERENCIADO	030110	9990090	CONTENTORES, PAPELEIRAS E AFINS	2020/09/07	2021/04/05	02	Alienacao a titulo gratuito	7 - A	41,70	3,44	38,26
117	01	01	49397	43.3.7	43.8.3.7	CONTENTOR 90 LT INDIFERENCIADO	030110	9990090	CONTENTORES, PAPELEIRAS E AFINS	2020/09/07	2021/04/05	02	Alienacao a titulo gratuito	7 - A	41,70	3,44	38,26
117	01	01	49398	43.3.7	43.8.3.7	CONTENTOR 90 LT INDIFERENCIADO	030110	9990090	CONTENTORES, PAPELEIRAS E AFINS	2020/09/07	2021/04/05	02	Alienacao a titulo gratuito	7 - A	41,70	3,44	38,26
117	01	01	49399	43.3.7	43.8.3.7	CONTENTOR 90 LT INDIFERENCIADO	030110	9990090	CONTENTORES, PAPELEIRAS E AFINS	2020/09/07	2021/04/05	02	Alienacao a titulo gratuito	7 - A	41,70	3,44	38,26
117	01	01	49400	43.3.7	43.8.3.7	CONTENTOR 90 LT INDIFERENCIADO	030110	9990090	CONTENTORES, PAPELEIRAS E AFINS	2020/09/07	2021/04/05	02	Alienacao a titulo gratuito	7 - A	41,70	3,44	38,26
117	01	01	49401	43.3.7	43.8.3.7	CONTENTOR 90 LT INDIFERENCIADO	030110	9990090	CONTENTORES, PAPELEIRAS E AFINS	2020/09/07	2021/04/05	02	Alienacao a titulo gratuito	7 - A	41,70	3,44	38,26
117	01	01	49402	43.3.7	43.8.3.7	CONTENTOR 90 LT INDIFERENCIADO	030110	9990090	CONTENTORES, PAPELEIRAS E AFINS	2020/09/07	2021/04/05	02	Alienacao a titulo gratuito	7 - A	41,70	3,44	38,26
117	01	01	49403	43.3.7	43.8.3.7	CONTENTOR 90 LT INDIFERENCIADO	030110	9990090	CONTENTORES, PAPELEIRAS E AFINS	2020/09/07	2021/04/05	02	Alienacao a titulo gratuito	7 - A	41,70	3,44	38,26
117	01	01	49404	43.3.7	43.8.3.7	CONTENTOR 90 LT INDIFERENCIADO	030110	9990090	CONTENTORES, PAPELEIRAS E AFINS	2020/09/07	2021/04/05	02	Alienacao a titulo gratuito	7 - A	41,70	3,44	38,26
117	01	01	49405	43.3.7	43.8.3.7	CONTENTOR 90 LT INDIFERENCIADO	030110	9990090	CONTENTORES, PAPELEIRAS E AFINS	2020/09/07	2021/04/05	02	Alienacao a titulo gratuito	7 - A	41,70	3,44	38,26
117	01	01	49406	43.3.7	43.8.3.7	CONTENTOR 90 LT INDIFERENCIADO	030110	9990090	CONTENTORES, PAPELEIRAS E AFINS	2020/09/07	2021/04/05	02	Alienacao a titulo gratuito	7 - A	41,70	3,44	38,26
117	01	01	49407	43.3.7	43.8.3.7	CONTENTOR 90 LT INDIFERENCIADO	030110	9990090	CONTENTORES, PAPELEIRAS E AFINS	2020/09/07	2021/04/05	02	Alienacao a titulo gratuito	7 - A	41,70	3,44	38,26
117	01	01	49408	43.3.7	43.8.3.7	CONTENTOR 90 LT INDIFERENCIADO	030110	9990090	CONTENTORES, PAPELEIRAS E AFINS	2020/09/07	2021/04/05	02	Alienacao a titulo gratuito	7 - A	41,70	3,44	38,26
117	01	01	49409	43.3.7	43.8.3.7	CONTENTOR 90 LT INDIFERENCIADO	030110	9990090	CONTENTORES, PAPELEIRAS E AFINS	2020/09/07	2021/04/05	02	Alienacao a titulo gratuito	7 - A	41,70	3,44	38,26
117	01	01	49410	43.3.7	43.8.3.7	CONTENTOR 90 LT INDIFERENCIADO	030110	9990090	CONTENTORES, PAPELEIRAS E AFINS	2020/09/07	2021/04/05	02	Alienacao a titulo gratuito	7 - A	41,70	3,44	38,26
117	01	01	49411	43.3.7	43.8.3.7	CONTENTOR 90 LT INDIFERENCIADO	030110	9990090	CONTENTORES, PAPELEIRAS E AFINS	2020/09/07	2021/04/05	02	Alienacao a titulo gratuito	7 - A	41,70	3,44	38,26
117	01	01	49412	43.3.7	43.8.3.7	CONTENTOR 90 LT INDIFERENCIADO	030110	9990090	CONTENTORES, PAPELEIRAS E AFINS	2020/09/07	2021/04/05	02	Alienacao a titulo gratuito	7 - A	41,70	3,44	38,26
117	01	01	49413	43.3.7	43.8.3.7	CONTENTOR 90 LT INDIFERENCIADO	030110	9990090	CONTENTORES, PAPELEIRAS E AFINS	2020/09/07	2021/04/05	02	Alienacao a titulo gratuito	7 - A	41,70	3,44	38,26
117	01	01	49414	43.3.7	43.8.3.7	CONTENTOR 90 LT INDIFERENCIADO	030110	9990090	CONTENTORES, PAPELEIRAS E AFINS	2020/09/07	2021/04/05	02	Alienacao a titulo gratuito	7 - A	41,70	3,44	38,26
117	01	01	49415	43.3.7	43.8.3.7	CONTENTOR 90 LT INDIFERENCIADO	030110	9990090	CONTENTORES, PAPELEIRAS E AFINS	2020/09/07	2021/04/05	02	Alienacao a titulo gratuito	7 - A	41,70	3,44	38,26
117	01	01	49416	43.3.7	43.8.3.7	CONTENTOR 90 LT INDIFERENCIADO	030110	9990090	CONTENTORES, PAPELEIRAS E AFINS	2020/09/07	2021/04/05	02	Alienacao a titulo gratuito	7 - A	41,70	3,44	38,26
117	01	01	49417	43.3.7	43.8.3.7	CONTENTOR 90 LT INDIFERENCIADO	030110	9990090	CONTENTORES, PAPELEIRAS E AFINS	2020/09/07	2021/04/05	02	Alienacao a titulo gratuito	7 - A	41,70	3,44	38,26
117	01	01	49418	43.3.7	43.8.3.7	CONTENTOR 90 LT INDIFERENCIADO	030110	9990090	CONTENTORES, PAPELEIRAS E AFINS	2020/09/07	2021/04/05	02	Alienacao a titulo gratuito	7 - A	41,70	3,44	38,26
117	01	01	49419	43.3.7	43.8.3.7	CONTENTOR 90 LT INDIFERENCIADO	030110	9990090	CONTENTORES, PAPELEIRAS E AFINS	2020/09/07	2021/04/05	02	Alienacao a titulo gratuito	7 - A	41,70	3,44	38,26
117	01	01	49420	43.3.7	43.8.3.7	CONTENTOR 90 LT INDIFERENCIADO	030110	9990090	CONTENTORES, PAPELEIRAS E AFINS	2020/09/07	2021/04/05	02	Alienacao a titulo gratuito	7 - A	41,70	3,44	38,26
117	01	01	49421	43.3.7	43.8.3.7	CONTENTOR 90 LT INDIFERENCIADO	030110	9990090	CONTENTORES, PAPELEIRAS E AFINS	2020/09/07	2021/04/05	02	Alienacao a titulo gratuito	7 - A	41,70	3,44	38,26
117	01	01	49422	43.3.7	43.8.3.7	CONTENTOR 90 LT INDIFERENCIADO	030110	9990090	CONTENTORES, PAPELEIRAS E AFINS	2020/09/07	2021/04/05	02	Alienacao a titulo gratuito	7 - A	41,70	3,44	38,26
117	01	01	49423	43.3.7	43.8.3.7	CONTENTOR 90 LT INDIFERENCIADO	030110	9990090	CONTENTORES, PAPELEIRAS E AFINS	2020/09/07	2021/04/05	02	Alienacao a titulo gratuito	7 - A	41,70	3,44	38,26
117	01	01	49424	43.3.7	43.8.3.7	CONTENTOR 90 LT INDIFERENCIADO	030110	9990090	CONTENTORES, PAPELEIRAS E AFINS	2020/09/07	2021/04/05	02	Alienacao a titulo gratuito	7 - A	41,70	3,44	38,26
117	01	01	49425	43.3.7	43.8.3.7	CONTENTOR 90 LT INDIFERENCIADO	030110	9990090	CONTENTORES, PAPELEIRAS E AFINS	2020/09/07	2021/04/05	02	Alienacao a titulo gratuito	7 - A	41,70	3,44	38,26
117	01	01	49426	43.3.7	43.8.3.7	CONTENTOR 90 LT INDIFERENCIADO	030110	9990090	CONTENTORES, PAPELEIRAS E AFINS	2020/09/07	2021/04/05	02	Alienacao a titulo gratuito	7 - A	41,70	3,44	38,26
														TOTAL GERAL ou a TRANSPORTAR ...	205.039,65	185.994,19	19.114,97

Identificação dos bens							Unidade Orgânica			Data de Aquisição				Documento Abate	Valor Patrimonial Actual	Valor Das Amortizações	Valor Abate
Cl.	Tipo	Bem	Nr.Inv.	**Classificação** Aquisição	**Patrimonial** Amortizações	Descrição		Compt.	Nome		Data Abate	Descricao					
														TRANSPORTE ...	205.039,65	185.994,19	19.114,97
117	01	01	49427	43.3.7	43.8.3.7	CONTENTOR 90 LT INDIFERENCIADO	030110	9990090	CONTENTORES, PAPELEIRAS E AFINS	2020/09/07	2021/04/05	02	Alienacao a titulo gratuito	7 - A	41,70	3,44	38,26
117	01	01	49428	43.3.7	43.8.3.7	CONTENTOR 90 LT INDIFERENCIADO	030110	9990090	CONTENTORES, PAPELEIRAS E AFINS	2020/09/07	2021/04/05	02	Alienacao a titulo gratuito	7 - A	41,70	3,44	38,26
117	01	01	49429	43.3.7	43.8.3.7	CONTENTOR 90 LT INDIFERENCIADO	030110	9990090	CONTENTORES, PAPELEIRAS E AFINS	2020/09/07	2021/04/05	02	Alienacao a titulo gratuito	7 - A	41,70	3,44	38,26
117	01	01	49430	43.3.7	43.8.3.7	CONTENTOR 90 LT INDIFERENCIADO	030110	9990090	CONTENTORES, PAPELEIRAS E AFINS	2020/09/07	2021/04/05	02	Alienacao a titulo gratuito	7 - A	41,70	3,44	38,26
117	01	01	49431	43.3.7	43.8.3.7	CONTENTOR 90 LT INDIFERENCIADO	030110	9990090	CONTENTORES, PAPELEIRAS E AFINS	2020/09/07	2021/04/05	02	Alienacao a titulo gratuito	7 - A	41,70	3,44	38,26
117	01	01	49432	43.3.7	43.8.3.7	CONTENTOR 90 LT INDIFERENCIADO	030110	9990090	CONTENTORES, PAPELEIRAS E AFINS	2020/09/07	2021/04/05	02	Alienacao a titulo gratuito	7 - A	41,70	3,44	38,26
117	01	01	49433	43.3.7	43.8.3.7	CONTENTOR 90 LT INDIFERENCIADO	030110	9990090	CONTENTORES, PAPELEIRAS E AFINS	2020/09/07	2021/04/05	02	Alienacao a titulo gratuito	7 - A	41,70	3,44	38,26
117	01	01	49434	43.3.7	43.8.3.7	CONTENTOR 90 LT INDIFERENCIADO	030110	9990090	CONTENTORES, PAPELEIRAS E AFINS	2020/09/07	2021/04/05	02	Alienacao a titulo gratuito	7 - A	41,70	3,44	38,26
117	01	01	49435	43.3.7	43.8.3.7	CONTENTOR 90 LT INDIFERENCIADO	030110	9990090	CONTENTORES, PAPELEIRAS E AFINS	2020/09/07	2021/04/05	02	Alienacao a titulo gratuito	7 - A	41,70	3,44	38,26
117	01	01	49436	43.3.7	43.8.3.7	CONTENTOR 90 LT INDIFERENCIADO	030110	9990090	CONTENTORES, PAPELEIRAS E AFINS	2020/09/07	2021/04/05	02	Alienacao a titulo gratuito	7 - A	41,70	3,44	38,26
117	01	01	49437	43.3.7	43.8.3.7	CONTENTOR 90 LT INDIFERENCIADO	030110	9990090	CONTENTORES, PAPELEIRAS E AFINS	2020/09/07	2021/04/05	02	Alienacao a titulo gratuito	7 - A	41,70	3,44	38,26
117	01	01	49438	43.3.7	43.8.3.7	CONTENTOR 90 LT INDIFERENCIADO	030110	9990090	CONTENTORES, PAPELEIRAS E AFINS	2020/09/07	2021/04/05	02	Alienacao a titulo gratuito	7 - A	41,70	3,44	38,26
117	01	01	49439	43.3.7	43.8.3.7	CONTENTOR 90 LT INDIFERENCIADO	030110	9990090	CONTENTORES, PAPELEIRAS E AFINS	2020/09/07	2021/04/05	02	Alienacao a titulo gratuito	7 - A	41,70	3,44	38,26
117	01	01	49440	43.3.7	43.8.3.7	CONTENTOR 90 LT INDIFERENCIADO	030110	9990090	CONTENTORES, PAPELEIRAS E AFINS	2020/09/07	2021/04/05	02	Alienacao a titulo gratuito	7 - A	41,70	3,44	38,26
117	01	01	49441	43.3.7	43.8.3.7	CONTENTOR 90 LT INDIFERENCIADO	030110	9990090	CONTENTORES, PAPELEIRAS E AFINS	2020/09/07	2021/04/05	02	Alienacao a titulo gratuito	7 - A	41,70	3,44	38,26
117	01	01	49442	43.3.7	43.8.3.7	CONTENTOR 90 LT INDIFERENCIADO	030110	9990090	CONTENTORES, PAPELEIRAS E AFINS	2020/09/07	2021/04/05	02	Alienacao a titulo gratuito	7 - A	41,70	3,44	38,26
117	01	01	49443	43.3.7	43.8.3.7	CONTENTOR 90 LT INDIFERENCIADO	030110	9990090	CONTENTORES, PAPELEIRAS E AFINS	2020/09/07	2021/04/05	02	Alienacao a titulo gratuito	7 - A	41,70	3,44	38,26
117	01	01	49444	43.3.7	43.8.3.7	CONTENTOR 90 LT INDIFERENCIADO	030110	9990090	CONTENTORES, PAPELEIRAS E AFINS	2020/09/07	2021/04/05	02	Alienacao a titulo gratuito	7 - A	41,70	3,44	38,26
117	01	01	49445	43.3.7	43.8.3.7	CONTENTOR 90 LT INDIFERENCIADO	030110	9990090	CONTENTORES, PAPELEIRAS E AFINS	2020/09/07	2021/04/05	02	Alienacao a titulo gratuito	7 - A	41,70	3,44	38,26
117	01	01	49446	43.3.7	43.8.3.7	CONTENTOR 90 LT INDIFERENCIADO	030110	9990090	CONTENTORES, PAPELEIRAS E AFINS	2020/09/07	2021/04/05	02	Alienacao a titulo gratuito	7 - A	41,70	3,44	38,26
117	01	01	49447	43.3.7	43.8.3.7	CONTENTOR 90 LT INDIFERENCIADO	030110	9990090	CONTENTORES, PAPELEIRAS E AFINS	2020/09/07	2021/04/05	02	Alienacao a titulo gratuito	7 - A	41,70	3,44	38,26
117	01	01	49448	43.3.7	43.8.3.7	CONTENTOR 90 LT INDIFERENCIADO	030110	9990090	CONTENTORES, PAPELEIRAS E AFINS	2020/09/07	2021/04/05	02	Alienacao a titulo gratuito	7 - A	41,70	3,44	38,26
117	01	01	49449	43.3.7	43.8.3.7	CONTENTOR 90 LT INDIFERENCIADO	030110	9990090	CONTENTORES, PAPELEIRAS E AFINS	2020/09/07	2021/04/05	02	Alienacao a titulo gratuito	7 - A	41,70	3,44	38,26
117	01	01	49450	43.3.7	43.8.3.7	CONTENTOR 90 LT INDIFERENCIADO	030110	9990090	CONTENTORES, PAPELEIRAS E AFINS	2020/09/07	2021/04/05	02	Alienacao a titulo gratuito	7 - A	41,70	3,44	38,26
117	01	01	49451	43.3.7	43.8.3.7	CONTENTOR 90 LT INDIFERENCIADO	030110	9990090	CONTENTORES, PAPELEIRAS E AFINS	2020/09/07	2021/04/05	02	Alienacao a titulo gratuito	7 - A	41,70	3,44	38,26
117	01	01	49452	43.3.7	43.8.3.7	CONTENTOR 90 LT INDIFERENCIADO	030110	9990090	CONTENTORES, PAPELEIRAS E AFINS	2020/09/07	2021/04/05	02	Alienacao a titulo gratuito	7 - A	41,70	3,44	38,26
117	01	01	49453	43.3.7	43.8.3.7	CONTENTOR 90 LT INDIFERENCIADO	030110	9990090	CONTENTORES, PAPELEIRAS E AFINS	2020/09/07	2021/04/05	02	Alienacao a titulo gratuito	7 - A	41,70	3,44	38,26
117	01	01	49454	43.3.7	43.8.3.7	CONTENTOR 90 LT INDIFERENCIADO	030110	9990090	CONTENTORES, PAPELEIRAS E AFINS	2020/09/07	2021/04/05	02	Alienacao a titulo gratuito	7 - A	41,70	3,44	38,26
117	01	01	49455	43.3.7	43.8.3.7	CONTENTOR 90 LT INDIFERENCIADO	030110	9990090	CONTENTORES, PAPELEIRAS E AFINS	2020/09/07	2021/04/05	02	Alienacao a titulo gratuito	7 - A	41,70	3,44	38,26
117	01	01	49456	43.3.7	43.8.3.7	CONTENTOR 90 LT INDIFERENCIADO	030110	9990090	CONTENTORES, PAPELEIRAS E AFINS	2020/09/07	2021/04/05	02	Alienacao a titulo gratuito	7 - A	41,70	3,44	38,26
117	01	01	49457	43.3.7	43.8.3.7	CONTENTOR 90 LT INDIFERENCIADO	030110	9990090	CONTENTORES, PAPELEIRAS E AFINS	2020/09/07	2021/04/05	02	Alienacao a titulo gratuito	7 - A	41,70	3,44	38,26
117	01	01	49458	43.3.7	43.8.3.7	CONTENTOR 90 LT INDIFERENCIADO	030110	9990090	CONTENTORES, PAPELEIRAS E AFINS	2020/09/07	2021/04/05	02	Alienacao a titulo gratuito	7 - A	41,70	3,44	38,26
117	01	01	49459	43.3.7	43.8.3.7	CONTENTOR 90 LT INDIFERENCIADO	030110	9990090	CONTENTORES, PAPELEIRAS E AFINS	2020/09/07	2021/04/05	02	Alienacao a titulo gratuito	7 - A	41,70	3,44	38,26
117	01	01	49460	43.3.7	43.8.3.7	CONTENTOR 90 LT INDIFERENCIADO	030110	9990090	CONTENTORES, PAPELEIRAS E AFINS	2020/09/07	2021/04/05	02	Alienacao a titulo gratuito	7 - A	41,70	3,44	38,26
117	01	01	49461	43.3.7	43.8.3.7	CONTENTOR 90 LT INDIFERENCIADO	030110	9990090	CONTENTORES, PAPELEIRAS E AFINS	2020/09/07	2021/04/05	02	Alienacao a titulo gratuito	7 - A	41,70	3,44	38,26
117	01	01	49462	43.3.7	43.8.3.7	CONTENTOR 90 LT INDIFERENCIADO	030110	9990090	CONTENTORES, PAPELEIRAS E AFINS	2020/09/07	2021/04/05	02	Alienacao a titulo gratuito	7 - A	41,70	3,44	38,26
														TOTAL GERAL ou a TRANSPORTAR ...	206.540,85	186.118,03	20.492,33

Identificação dos bens							Unidade Orgânica			Data de Aquisição				Documento Abate	Valor Patrimonial Actual	Valor Das Amortizações	Valor Abate
Cl.	Tipo	Bem	Nr.Inv.	**Classificação** Aquisição	**Patrimonial** Amortizações	Descrição		Compt.	Nome		Data Abate	Descricao					
														TRANSPORTE ...	206.540,85	186.118,03	20.492,33
117	01	01	49463	43.3.7	43.8.3.7	CONTENTOR 90 LT INDIFERENCIADO	030110	9990090	CONTENTORES, PAPELEIRAS E AFINS	2020/09/07	2021/04/05	02	Alienacao a titulo gratuito	7 - A	41,70	3,44	38,26
117	01	01	49464	43.3.7	43.8.3.7	CONTENTOR 90 LT INDIFERENCIADO	030110	9990090	CONTENTORES, PAPELEIRAS E AFINS	2020/09/07	2021/04/05	02	Alienacao a titulo gratuito	7 - A	41,70	3,44	38,26
117	01	01	49465	43.3.7	43.8.3.7	CONTENTOR 90 LT INDIFERENCIADO	030110	9990090	CONTENTORES, PAPELEIRAS E AFINS	2020/09/07	2021/04/05	02	Alienacao a titulo gratuito	7 - A	41,70	3,44	38,26
117	01	01	49466	43.3.7	43.8.3.7	CONTENTOR 90 LT INDIFERENCIADO	030110	9990090	CONTENTORES, PAPELEIRAS E AFINS	2020/09/07	2021/04/05	02	Alienacao a titulo gratuito	7 - A	41,70	3,44	38,26
117	01	01	49467	43.3.7	43.8.3.7	CONTENTOR 90 LT INDIFERENCIADO	030110	9990090	CONTENTORES, PAPELEIRAS E AFINS	2020/09/07	2021/04/05	02	Alienacao a titulo gratuito	7 - A	41,70	3,44	38,26
117	01	01	49468	43.3.7	43.8.3.7	CONTENTOR 90 LT INDIFERENCIADO	030110	9990090	CONTENTORES, PAPELEIRAS E AFINS	2020/09/07	2021/04/05	02	Alienacao a titulo gratuito	7 - A	41,70	3,44	38,26
117	01	01	49469	43.3.7	43.8.3.7	CONTENTOR 90 LT INDIFERENCIADO	030110	9990090	CONTENTORES, PAPELEIRAS E AFINS	2020/09/07	2021/04/05	02	Alienacao a titulo gratuito	7 - A	41,70	3,44	38,26
117	01	01	49470	43.3.7	43.8.3.7	CONTENTOR 90 LT INDIFERENCIADO	030110	9990090	CONTENTORES, PAPELEIRAS E AFINS	2020/09/07	2021/04/05	02	Alienacao a titulo gratuito	7 - A	41,70	3,44	38,26
117	01	01	49471	43.3.7	43.8.3.7	CONTENTOR 90 LT INDIFERENCIADO	030110	9990090	CONTENTORES, PAPELEIRAS E AFINS	2020/09/07	2021/04/05	02	Alienacao a titulo gratuito	7 - A	41,70	3,44	38,26
117	01	01	49472	43.3.7	43.8.3.7	CONTENTOR 90 LT INDIFERENCIADO	030110	9990090	CONTENTORES, PAPELEIRAS E AFINS	2020/09/07	2021/04/05	02	Alienacao a titulo gratuito	7 - A	41,70	3,44	38,26
117	01	01	49473	43.3.7	43.8.3.7	CONTENTOR 90 LT INDIFERENCIADO	030110	9990090	CONTENTORES, PAPELEIRAS E AFINS	2020/09/07	2021/04/05	02	Alienacao a titulo gratuito	7 - A	41,70	3,44	38,26
117	01	01	49474	43.3.7	43.8.3.7	CONTENTOR 90 LT INDIFERENCIADO	030110	9990090	CONTENTORES, PAPELEIRAS E AFINS	2020/09/07	2021/04/05	02	Alienacao a titulo gratuito	7 - A	41,70	3,44	38,26
117	01	01	49475	43.3.7	43.8.3.7	CONTENTOR 90 LT INDIFERENCIADO	030110	9990090	CONTENTORES, PAPELEIRAS E AFINS	2020/09/07	2021/04/05	02	Alienacao a titulo gratuito	7 - A	41,70	3,44	38,26
117	01	01	49476	43.3.7	43.8.3.7	CONTENTOR 90 LT INDIFERENCIADO	030110	9990090	CONTENTORES, PAPELEIRAS E AFINS	2020/09/07	2021/04/05	02	Alienacao a titulo gratuito	7 - A	41,70	3,44	38,26
117	01	01	49477	43.3.7	43.8.3.7	CONTENTOR 90 LT INDIFERENCIADO	030110	9990090	CONTENTORES, PAPELEIRAS E AFINS	2020/09/07	2021/04/05	02	Alienacao a titulo gratuito	7 - A	41,70	3,44	38,26
117	01	01	49478	43.3.7	43.8.3.7	CONTENTOR 90 LT INDIFERENCIADO	030110	9990090	CONTENTORES, PAPELEIRAS E AFINS	2020/09/07	2021/04/05	02	Alienacao a titulo gratuito	7 - A	41,70	3,44	38,26
117	01	01	49479	43.3.7	43.8.3.7	CONTENTOR 90 LT INDIFERENCIADO	030110	9990090	CONTENTORES, PAPELEIRAS E AFINS	2020/09/07	2021/04/05	02	Alienacao a titulo gratuito	7 - A	41,70	3,44	38,26
117	01	01	49480	43.3.7	43.8.3.7	CONTENTOR 90 LT INDIFERENCIADO	030110	9990090	CONTENTORES, PAPELEIRAS E AFINS	2020/09/07	2021/04/05	02	Alienacao a titulo gratuito	7 - A	41,70	3,44	38,26
117	01	01	49481	43.3.7	43.8.3.7	CONTENTOR 90 LT INDIFERENCIADO	030110	9990090	CONTENTORES, PAPELEIRAS E AFINS	2020/09/07	2021/04/05	02	Alienacao a titulo gratuito	7 - A	41,70	3,44	38,26
117	01	01	49482	43.3.7	43.8.3.7	CONTENTOR 90 LT INDIFERENCIADO	030110	9990090	CONTENTORES, PAPELEIRAS E AFINS	2020/09/07	2021/04/05	02	Alienacao a titulo gratuito	7 - A	41,70	3,44	38,26
117	01	01	49483	43.3.7	43.8.3.7	CONTENTOR 90 LT INDIFERENCIADO	030110	9990090	CONTENTORES, PAPELEIRAS E AFINS	2020/09/07	2021/04/05	02	Alienacao a titulo gratuito	7 - A	41,70	3,44	38,26
117	01	01	49484	43.3.7	43.8.3.7	CONTENTOR 90 LT INDIFERENCIADO	030110	9990090	CONTENTORES, PAPELEIRAS E AFINS	2020/09/07	2021/04/05	02	Alienacao a titulo gratuito	7 - A	41,70	3,44	38,26
117	01	01	49485	43.3.7	43.8.3.7	CONTENTOR 90 LT INDIFERENCIADO	030110	9990090	CONTENTORES, PAPELEIRAS E AFINS	2020/09/07	2021/04/14	02	Alienacao a titulo gratuito	12 - A	41,70	3,44	38,26
117	01	01	49486	43.3.7	43.8.3.7	CONTENTOR 90 LT INDIFERENCIADO	030110	9990090	CONTENTORES, PAPELEIRAS E AFINS	2020/09/07	2021/04/14	02	Alienacao a titulo gratuito	12 - A	41,70	3,44	38,26
117	01	01	49487	43.3.7	43.8.3.7	CONTENTOR 90 LT INDIFERENCIADO	030110	9990090	CONTENTORES, PAPELEIRAS E AFINS	2020/09/07	2021/04/14	02	Alienacao a titulo gratuito	12 - A	41,70	3,44	38,26
117	01	01	49488	43.3.7	43.8.3.7	CONTENTOR 90 LT INDIFERENCIADO	030110	9990090	CONTENTORES, PAPELEIRAS E AFINS	2020/09/07	2021/04/14	02	Alienacao a titulo gratuito	12 - A	41,70	3,44	38,26
117	01	01	49489	43.3.7	43.8.3.7	CONTENTOR 90 LT INDIFERENCIADO	030110	9990090	CONTENTORES, PAPELEIRAS E AFINS	2020/09/07	2021/04/14	02	Alienacao a titulo gratuito	12 - A	41,70	3,44	38,26
117	01	01	49490	43.3.7	43.8.3.7	CONTENTOR 90 LT INDIFERENCIADO	030110	9990090	CONTENTORES, PAPELEIRAS E AFINS	2020/09/07	2021/04/14	02	Alienacao a titulo gratuito	12 - A	41,70	3,44	38,26
117	01	01	49491	43.3.7	43.8.3.7	CONTENTOR 90 LT INDIFERENCIADO	030110	9990090	CONTENTORES, PAPELEIRAS E AFINS	2020/09/07	2021/04/14	02	Alienacao a titulo gratuito	12 - A	41,70	3,44	38,26
117	01	01	49492	43.3.7	43.8.3.7	CONTENTOR 90 LT INDIFERENCIADO	030110	9990090	CONTENTORES, PAPELEIRAS E AFINS	2020/09/07	2021/04/14	02	Alienacao a titulo gratuito	12 - A	41,70	3,44	38,26
117	01	01	49493	43.3.7	43.8.3.7	CONTENTOR 90 LT INDIFERENCIADO	030110	9990090	CONTENTORES, PAPELEIRAS E AFINS	2020/09/07	2021/04/14	02	Alienacao a titulo gratuito	12 - A	41,70	3,44	38,26
117	01	01	49494	43.3.7	43.8.3.7	CONTENTOR 90 LT INDIFERENCIADO	030110	9990090	CONTENTORES, PAPELEIRAS E AFINS	2020/09/07	2021/04/14	02	Alienacao a titulo gratuito	12 - A	41,70	3,44	38,26
117	01	01	49495	43.3.7	43.8.3.7	CONTENTOR 90 LT INDIFERENCIADO	030110	9990090	CONTENTORES, PAPELEIRAS E AFINS	2020/09/07	2021/04/14	02	Alienacao a titulo gratuito	12 - A	41,70	3,44	38,26
117	01	01	49496	43.3.7	43.8.3.7	CONTENTOR 90 LT INDIFERENCIADO	030110	9990090	CONTENTORES, PAPELEIRAS E AFINS	2020/09/07	2021/04/14	02	Alienacao a titulo gratuito	12 - A	41,70	3,44	38,26
117	01	01	49497	43.3.7	43.8.3.7	CONTENTOR 90 LT INDIFERENCIADO	030110	9990090	CONTENTORES, PAPELEIRAS E AFINS	2020/09/07	2021/04/14	02	Alienacao a titulo gratuito	12 - A	41,70	3,44	38,26
117	01	01	49498	43.3.7	43.8.3.7	CONTENTOR 90 LT INDIFERENCIADO	030110	9990090	CONTENTORES, PAPELEIRAS E AFINS	2020/09/07	2021/04/14	02	Alienacao a titulo gratuito	12 - A	41,70	3,44	38,26
														TOTAL GERAL ou a TRANSPORTAR ...	208.042,05	186.241,87	21.869,69

Identificação dos bens							Unidade Orgânica			Data de Aquisição				Documento Abate	Valor Patrimonial Actual	Valor Das Amortizações	Valor Abate
Cl.	Tipo	Bem	Nr.Inv.	**Classificação** Aquisição	**Patrimonial** Amortizações	Descrição		Compt.	Nome		Data Abate	Descricao					
														TRANSPORTE ...	208.042,05	186.241,87	21.869,69
117	01	01	49499	43.3.7	43.8.3.7	CONTENTOR 90 LT INDIFERENCIADO	030110	9990090	CONTENTORES, PAPELEIRAS E AFINS	2020/09/07	2021/04/14	02	Alienacao a titulo gratuito	12 - A	41,70	3,44	38,26
117	01	01	49500	43.3.7	43.8.3.7	CONTENTOR 90 LT INDIFERENCIADO	030110	9990090	CONTENTORES, PAPELEIRAS E AFINS	2020/09/07	2021/04/14	02	Alienacao a titulo gratuito	12 - A	41,70	3,44	38,26
117	01	01	49501	43.3.7	43.8.3.7	CONTENTOR 90 LT INDIFERENCIADO	030110	9990090	CONTENTORES, PAPELEIRAS E AFINS	2020/09/07	2021/04/14	02	Alienacao a titulo gratuito	12 - A	41,70	3,44	38,26
117	01	01	49502	43.3.7	43.8.3.7	CONTENTOR 90 LT INDIFERENCIADO	030110	9990090	CONTENTORES, PAPELEIRAS E AFINS	2020/09/07	2021/04/14	02	Alienacao a titulo gratuito	12 - A	41,70	3,44	38,26
117	01	01	49503	43.3.7	43.8.3.7	CONTENTOR 90 LT INDIFERENCIADO	030110	9990090	CONTENTORES, PAPELEIRAS E AFINS	2020/09/07	2021/04/14	02	Alienacao a titulo gratuito	12 - A	41,70	3,44	38,26
117	01	01	49504	43.3.7	43.8.3.7	CONTENTOR 90 LT INDIFERENCIADO	030110	9990090	CONTENTORES, PAPELEIRAS E AFINS	2020/09/07	2021/04/14	02	Alienacao a titulo gratuito	12 - A	41,70	3,44	38,26
117	01	01	49505	43.3.7	43.8.3.7	CONTENTOR 90 LT INDIFERENCIADO	030110	9990090	CONTENTORES, PAPELEIRAS E AFINS	2020/09/07	2021/04/14	02	Alienacao a titulo gratuito	12 - A	41,70	3,44	38,26
117	01	01	49506	43.3.7	43.8.3.7	CONTENTOR 90 LT INDIFERENCIADO	030110	9990090	CONTENTORES, PAPELEIRAS E AFINS	2020/09/07	2021/04/14	02	Alienacao a titulo gratuito	12 - A	41,70	3,44	38,26
117	01	01	49507	43.3.7	43.8.3.7	CONTENTOR 90 LT INDIFERENCIADO	030110	9990090	CONTENTORES, PAPELEIRAS E AFINS	2020/09/07	2021/04/14	02	Alienacao a titulo gratuito	12 - A	41,70	3,44	38,26
117	01	01	49508	43.3.7	43.8.3.7	CONTENTOR 90 LT INDIFERENCIADO	030110	9990090	CONTENTORES, PAPELEIRAS E AFINS	2020/09/07	2021/04/14	02	Alienacao a titulo gratuito	12 - A	41,70	3,44	38,26
117	01	01	49509	43.3.7	43.8.3.7	CONTENTOR 90 LT INDIFERENCIADO	030110	9990090	CONTENTORES, PAPELEIRAS E AFINS	2020/09/07	2021/04/14	02	Alienacao a titulo gratuito	12 - A	41,70	3,44	38,26
117	01	01	49510	43.3.7	43.8.3.7	CONTENTOR 90 LT INDIFERENCIADO	030110	9990090	CONTENTORES, PAPELEIRAS E AFINS	2020/09/07	2021/04/14	02	Alienacao a titulo gratuito	12 - A	41,70	3,44	38,26
117	01	01	49511	43.3.7	43.8.3.7	CONTENTOR 90 LT INDIFERENCIADO	030110	9990090	CONTENTORES, PAPELEIRAS E AFINS	2020/09/07	2021/04/14	02	Alienacao a titulo gratuito	12 - A	41,70	3,44	38,26
117	01	01	49512	43.3.7	43.8.3.7	CONTENTOR 90 LT INDIFERENCIADO	030110	9990090	CONTENTORES, PAPELEIRAS E AFINS	2020/09/07	2021/04/14	02	Alienacao a titulo gratuito	12 - A	41,70	3,44	38,26
117	01	01	49513	43.3.7	43.8.3.7	CONTENTOR 90 LT INDIFERENCIADO	030110	9990090	CONTENTORES, PAPELEIRAS E AFINS	2020/09/07	2021/04/14	02	Alienacao a titulo gratuito	12 - A	41,70	3,44	38,26
117	01	01	49514	43.3.7	43.8.3.7	CONTENTOR 90 LT INDIFERENCIADO	030110	9990090	CONTENTORES, PAPELEIRAS E AFINS	2020/09/07	2021/04/14	02	Alienacao a titulo gratuito	12 - A	41,70	3,44	38,26
117	01	01	49515	43.3.7	43.8.3.7	CONTENTOR 90 LT INDIFERENCIADO	030110	9990090	CONTENTORES, PAPELEIRAS E AFINS	2020/09/07	2021/04/14	02	Alienacao a titulo gratuito	12 - A	41,70	3,44	38,26
117	01	01	49516	43.3.7	43.8.3.7	CONTENTOR 90 LT INDIFERENCIADO	030110	9990090	CONTENTORES, PAPELEIRAS E AFINS	2020/09/07	2021/04/14	02	Alienacao a titulo gratuito	12 - A	41,70	3,44	38,26
117	01	01	49517	43.3.7	43.8.3.7	CONTENTOR 90 LT INDIFERENCIADO	030110	9990090	CONTENTORES, PAPELEIRAS E AFINS	2020/09/07	2021/04/14	02	Alienacao a titulo gratuito	12 - A	41,70	3,44	38,26
117	01	01	49518	43.3.7	43.8.3.7	CONTENTOR 90 LT INDIFERENCIADO	030110	9990090	CONTENTORES, PAPELEIRAS E AFINS	2020/09/07	2021/04/14	02	Alienacao a titulo gratuito	12 - A	41,70	3,44	38,26
117	01	01	49519	43.3.7	43.8.3.7	CONTENTOR 90 LT INDIFERENCIADO	030110	9990090	CONTENTORES, PAPELEIRAS E AFINS	2020/09/07	2021/04/14	02	Alienacao a titulo gratuito	12 - A	41,70	3,44	38,26
117	01	01	49520	43.3.7	43.8.3.7	CONTENTOR 90 LT INDIFERENCIADO	030110	9990090	CONTENTORES, PAPELEIRAS E AFINS	2020/09/07	2021/04/14	02	Alienacao a titulo gratuito	12 - A	41,70	3,44	38,26
117	01	01	49521	43.3.7	43.8.3.7	CONTENTOR 90 LT INDIFERENCIADO	030110	9990090	CONTENTORES, PAPELEIRAS E AFINS	2020/09/07	2021/04/14	02	Alienacao a titulo gratuito	12 - A	41,70	3,44	38,26
117	01	01	49522	43.3.7	43.8.3.7	CONTENTOR 90 LT INDIFERENCIADO	030110	9990090	CONTENTORES, PAPELEIRAS E AFINS	2020/09/07	2021/04/14	02	Alienacao a titulo gratuito	12 - A	41,70	3,44	38,26
117	01	01	49523	43.3.7	43.8.3.7	CONTENTOR 90 LT INDIFERENCIADO	030110	9990090	CONTENTORES, PAPELEIRAS E AFINS	2020/09/07	2021/04/14	02	Alienacao a titulo gratuito	12 - A	41,70	3,44	38,26
117	01	01	49524	43.3.7	43.8.3.7	CONTENTOR 90 LT INDIFERENCIADO	030110	9990090	CONTENTORES, PAPELEIRAS E AFINS	2020/09/07	2021/04/14	02	Alienacao a titulo gratuito	12 - A	41,70	3,44	38,26
117	01	01	49525	43.3.7	43.8.3.7	CONTENTOR 90 LT INDIFERENCIADO	030110	9990090	CONTENTORES, PAPELEIRAS E AFINS	2020/09/07	2021/04/14	02	Alienacao a titulo gratuito	12 - A	41,70	3,44	38,26
117	01	01	49526	43.3.7	43.8.3.7	CONTENTOR 90 LT INDIFERENCIADO	030110	9990090	CONTENTORES, PAPELEIRAS E AFINS	2020/09/07	2021/04/14	02	Alienacao a titulo gratuito	12 - A	41,70	3,44	38,26
117	01	01	49527	43.3.7	43.8.3.7	CONTENTOR 90 LT INDIFERENCIADO	030110	9990090	CONTENTORES, PAPELEIRAS E AFINS	2020/09/07	2021/04/14	02	Alienacao a titulo gratuito	12 - A	41,70	3,44	38,26
117	01	01	49528	43.3.7	43.8.3.7	CONTENTOR 90 LT INDIFERENCIADO	030110	9990090	CONTENTORES, PAPELEIRAS E AFINS	2020/09/07	2021/04/14	02	Alienacao a titulo gratuito	12 - A	41,70	3,44	38,26
117	01	01	49529	43.3.7	43.8.3.7	CONTENTOR 90 LT INDIFERENCIADO	030110	9990090	CONTENTORES, PAPELEIRAS E AFINS	2020/09/07	2021/04/14	02	Alienacao a titulo gratuito	12 - A	41,70	3,44	38,26
117	01	01	49530	43.3.7	43.8.3.7	CONTENTOR 90 LT INDIFERENCIADO	030110	9990090	CONTENTORES, PAPELEIRAS E AFINS	2020/09/07	2021/04/14	02	Alienacao a titulo gratuito	12 - A	41,70	3,44	38,26
117	01	01	49531	43.3.7	43.8.3.7	CONTENTOR 90 LT INDIFERENCIADO	030110	9990090	CONTENTORES, PAPELEIRAS E AFINS	2020/09/07	2021/04/14	02	Alienacao a titulo gratuito	12 - A	41,70	3,44	38,26
117	01	01	49532	43.3.7	43.8.3.7	CONTENTOR 90 LT INDIFERENCIADO	030110	9990090	CONTENTORES, PAPELEIRAS E AFINS	2020/09/07	2021/04/14	02	Alienacao a titulo gratuito	12 - A	41,70	3,44	38,26
117	01	01	49533	43.3.7	43.8.3.7	CONTENTOR 90 LT INDIFERENCIADO	030110	9990090	CONTENTORES, PAPELEIRAS E AFINS	2020/09/07	2021/04/14	02	Alienacao a titulo gratuito	12 - A	41,70	3,44	38,26
117	01	01	49534	43.3.7	43.8.3.7	CONTENTOR 90 LT INDIFERENCIADO	030110	9990090	CONTENTORES, PAPELEIRAS E AFINS	2020/09/07	2021/04/14	02	Alienacao a titulo gratuito	12 - A	41,70	3,44	38,26
														TOTAL GERAL ou a TRANSPORTAR ...	209.543,25	186.365,71	23.247,05

Identificação dos bens							Unidade Orgânica			Data de Aquisição				Documento Abate	Valor Patrimonial Actual	Valor Das Amortizações	Valor Abate
Cl.	Tipo	Bem	Nr.Inv.	**Classificação** Aquisição	**Patrimonial** Amortizações	Descrição		Compt.	Nome		Data Abate	Descricao					
														TRANSPORTE ...	209.543,25	186.365,71	23.247,05
117	01	01	49535	43.3.7	43.8.3.7	CONTENTOR 90 LT INDIFERENCIADO	030110	9990090	CONTENTORES, PAPELEIRAS E AFINS	2020/09/07	2021/04/14	02	Alienacao a titulo gratuito	12 - A	41,70	3,44	38,26
117	01	01	49536	43.3.7	43.8.3.7	CONTENTOR 90 LT INDIFERENCIADO	030110	9990090	CONTENTORES, PAPELEIRAS E AFINS	2020/09/07	2021/04/14	02	Alienacao a titulo gratuito	12 - A	41,70	3,44	38,26
117	01	01	49537	43.3.7	43.8.3.7	CONTENTOR 90 LT INDIFERENCIADO	030110	9990090	CONTENTORES, PAPELEIRAS E AFINS	2020/09/07	2021/04/14	02	Alienacao a titulo gratuito	12 - A	41,70	3,44	38,26
117	01	01	49538	43.3.7	43.8.3.7	CONTENTOR 90 LT INDIFERENCIADO	030110	9990090	CONTENTORES, PAPELEIRAS E AFINS	2020/09/07	2021/04/14	02	Alienacao a titulo gratuito	12 - A	41,70	3,44	38,26
117	01	01	49539	43.3.7	43.8.3.7	CONTENTOR 90 LT INDIFERENCIADO	030110	9990090	CONTENTORES, PAPELEIRAS E AFINS	2020/09/07	2021/04/14	02	Alienacao a titulo gratuito	12 - A	41,70	3,44	38,26
117	01	01	49540	43.3.7	43.8.3.7	CONTENTOR 90 LT INDIFERENCIADO	030110	9990090	CONTENTORES, PAPELEIRAS E AFINS	2020/09/07	2021/04/14	02	Alienacao a titulo gratuito	12 - A	41,70	3,44	38,26
117	01	01	49541	43.3.7	43.8.3.7	CONTENTOR 90 LT INDIFERENCIADO	030110	9990090	CONTENTORES, PAPELEIRAS E AFINS	2020/09/07	2021/04/14	02	Alienacao a titulo gratuito	12 - A	41,70	3,44	38,26
117	01	01	49542	43.3.7	43.8.3.7	CONTENTOR 90 LT INDIFERENCIADO	030110	9990090	CONTENTORES, PAPELEIRAS E AFINS	2020/09/07	2021/04/14	02	Alienacao a titulo gratuito	12 - A	41,70	3,44	38,26
117	01	01	49543	43.3.7	43.8.3.7	CONTENTOR 90 LT INDIFERENCIADO	030110	9990090	CONTENTORES, PAPELEIRAS E AFINS	2020/09/07	2021/04/14	02	Alienacao a titulo gratuito	12 - A	41,70	3,44	38,26
117	01	01	49544	43.3.7	43.8.3.7	CONTENTOR 90 LT INDIFERENCIADO	030110	9990090	CONTENTORES, PAPELEIRAS E AFINS	2020/09/07	2021/04/14	02	Alienacao a titulo gratuito	12 - A	41,70	3,44	38,26
117	01	01	49545	43.3.7	43.8.3.7	CONTENTOR 90 LT INDIFERENCIADO	030110	9990090	CONTENTORES, PAPELEIRAS E AFINS	2020/09/07	2021/04/14	02	Alienacao a titulo gratuito	12 - A	41,70	3,44	38,26
117	01	01	49546	43.3.7	43.8.3.7	CONTENTOR 90 LT INDIFERENCIADO	030110	9990090	CONTENTORES, PAPELEIRAS E AFINS	2020/09/07	2021/04/14	02	Alienacao a titulo gratuito	12 - A	41,70	3,44	38,26
117	01	01	49547	43.3.7	43.8.3.7	CONTENTOR 90 LT INDIFERENCIADO	030110	9990090	CONTENTORES, PAPELEIRAS E AFINS	2020/09/07	2021/04/14	02	Alienacao a titulo gratuito	12 - A	41,70	3,44	38,26
117	01	01	49548	43.3.7	43.8.3.7	CONTENTOR 90 LT INDIFERENCIADO	030110	9990090	CONTENTORES, PAPELEIRAS E AFINS	2020/09/07	2021/04/14	02	Alienacao a titulo gratuito	12 - A	41,70	3,44	38,26
117	01	01	49549	43.3.7	43.8.3.7	CONTENTOR 90 LT INDIFERENCIADO	030110	9990090	CONTENTORES, PAPELEIRAS E AFINS	2020/09/07	2021/04/14	02	Alienacao a titulo gratuito	12 - A	41,70	3,44	38,26
117	01	01	49550	43.3.7	43.8.3.7	CONTENTOR 90 LT INDIFERENCIADO	030110	9990090	CONTENTORES, PAPELEIRAS E AFINS	2020/09/07	2021/04/14	02	Alienacao a titulo gratuito	12 - A	41,70	3,44	38,26
117	01	01	49551	43.3.7	43.8.3.7	CONTENTOR 90 LT INDIFERENCIADO	030110	9990090	CONTENTORES, PAPELEIRAS E AFINS	2020/09/07	2021/04/14	02	Alienacao a titulo gratuito	12 - A	41,70	3,44	38,26
117	01	01	49552	43.3.7	43.8.3.7	CONTENTOR 90 LT INDIFERENCIADO	030110	9990090	CONTENTORES, PAPELEIRAS E AFINS	2020/09/07	2021/04/14	02	Alienacao a titulo gratuito	12 - A	41,70	3,44	38,26
117	01	01	49553	43.3.7	43.8.3.7	CONTENTOR 90 LT INDIFERENCIADO	030110	9990090	CONTENTORES, PAPELEIRAS E AFINS	2020/09/07	2021/04/14	02	Alienacao a titulo gratuito	12 - A	41,70	3,44	38,26
117	01	01	49554	43.3.7	43.8.3.7	CONTENTOR 90 LT INDIFERENCIADO	030110	9990090	CONTENTORES, PAPELEIRAS E AFINS	2020/09/07	2021/04/14	02	Alienacao a titulo gratuito	12 - A	41,70	3,44	38,26
117	01	01	49555	43.3.7	43.8.3.7	CONTENTOR 90 LT INDIFERENCIADO	030110	9990090	CONTENTORES, PAPELEIRAS E AFINS	2020/09/07	2021/04/14	02	Alienacao a titulo gratuito	12 - A	41,70	3,44	38,26
117	01	01	49556	43.3.7	43.8.3.7	CONTENTOR 90 LT INDIFERENCIADO	030110	9990090	CONTENTORES, PAPELEIRAS E AFINS	2020/09/07	2021/04/14	02	Alienacao a titulo gratuito	12 - A	41,70	3,44	38,26
117	01	01	49557	43.3.7	43.8.3.7	CONTENTOR 90 LT INDIFERENCIADO	030110	9990090	CONTENTORES, PAPELEIRAS E AFINS	2020/09/07	2021/04/14	02	Alienacao a titulo gratuito	12 - A	41,70	3,44	38,26
117	01	01	49558	43.3.7	43.8.3.7	CONTENTOR 90 LT INDIFERENCIADO	030110	9990090	CONTENTORES, PAPELEIRAS E AFINS	2020/09/07	2021/04/14	02	Alienacao a titulo gratuito	12 - A	41,70	3,44	38,26
117	01	01	49559	43.3.7	43.8.3.7	CONTENTOR 90 LT INDIFERENCIADO	030110	9990090	CONTENTORES, PAPELEIRAS E AFINS	2020/09/07	2021/04/14	02	Alienacao a titulo gratuito	12 - A	41,70	3,44	38,26
117	01	01	49560	43.3.7	43.8.3.7	CONTENTOR 90 LT INDIFERENCIADO	030110	9990090	CONTENTORES, PAPELEIRAS E AFINS	2020/09/07	2021/04/14	02	Alienacao a titulo gratuito	12 - A	41,70	3,44	38,26
117	01	01	49561	43.3.7	43.8.3.7	CONTENTOR 90 LT INDIFERENCIADO	030110	9990090	CONTENTORES, PAPELEIRAS E AFINS	2020/09/07	2021/04/14	02	Alienacao a titulo gratuito	12 - A	41,70	3,44	38,26
117	01	01	49562	43.3.7	43.8.3.7	CONTENTOR 90 LT INDIFERENCIADO	030110	9990090	CONTENTORES, PAPELEIRAS E AFINS	2020/09/07	2021/04/14	02	Alienacao a titulo gratuito	12 - A	41,70	3,44	38,26
117	01	01	49563	43.3.7	43.8.3.7	CONTENTOR 90 LT INDIFERENCIADO	030110	9990090	CONTENTORES, PAPELEIRAS E AFINS	2020/09/07	2021/04/14	02	Alienacao a titulo gratuito	12 - A	41,70	3,44	38,26
117	01	01	49564	43.3.7	43.8.3.7	CONTENTOR 90 LT INDIFERENCIADO	030110	9990090	CONTENTORES, PAPELEIRAS E AFINS	2020/09/07	2021/04/14	02	Alienacao a titulo gratuito	12 - A	41,70	3,44	38,26
117	01	01	49565	43.3.7	43.8.3.7	CONTENTOR 90 LT INDIFERENCIADO	030110	9990090	CONTENTORES, PAPELEIRAS E AFINS	2020/09/07	2021/04/14	02	Alienacao a titulo gratuito	12 - A	41,70	3,44	38,26
117	01	01	49566	43.3.7	43.8.3.7	CONTENTOR 90 LT INDIFERENCIADO	030110	9990090	CONTENTORES, PAPELEIRAS E AFINS	2020/09/07	2021/04/14	02	Alienacao a titulo gratuito	12 - A	41,70	3,44	38,26
117	01	01	49567	43.3.7	43.8.3.7	CONTENTOR 90 LT INDIFERENCIADO	030110	9990090	CONTENTORES, PAPELEIRAS E AFINS	2020/09/07	2021/04/14	02	Alienacao a titulo gratuito	12 - A	41,70	3,44	38,26
117	01	01	49568	43.3.7	43.8.3.7	CONTENTOR 90 LT INDIFERENCIADO	030110	9990090	CONTENTORES, PAPELEIRAS E AFINS	2020/09/07	2021/04/14	02	Alienacao a titulo gratuito	12 - A	41,70	3,44	38,26
117	01	01	49569	43.3.7	43.8.3.7	CONTENTOR 90 LT INDIFERENCIADO	030110	9990090	CONTENTORES, PAPELEIRAS E AFINS	2020/09/07	2021/04/14	02	Alienacao a titulo gratuito	12 - A	41,70	3,44	38,26
117	01	01	49570	43.3.7	43.8.3.7	CONTENTOR 90 LT INDIFERENCIADO	030110	9990090	CONTENTORES, PAPELEIRAS E AFINS	2020/09/07	2021/04/14	02	Alienacao a titulo gratuito	12 - A	41,70	3,44	38,26
														TOTAL GERAL ou a TRANSPORTAR ...	211.044,45	186.489,55	24.624,41

Identificação dos bens							Unidade Orgânica			Data de Aquisição				Documento Abate	Valor Patrimonial Actual	Valor Das Amortizações	Valor Abate
Cl.	Tipo	Bem	Nr.Inv.	**Classificação** Aquisição	**Patrimonial** Amortizações	Descrição		Compt.	Nome		Data Abate	Descricao					
														TRANSPORTE ...	211.044,45	186.489,55	24.624,41
117	01	01	49571	43.3.7	43.8.3.7	CONTENTOR 90 LT INDIFERENCIADO	030110	9990090	CONTENTORES, PAPELEIRAS E AFINS	2020/09/07	2021/04/14	02	Alienacao a titulo gratuito	12 - A	41,70	3,44	38,26
117	01	01	49572	43.3.7	43.8.3.7	CONTENTOR 90 LT INDIFERENCIADO	030110	9990090	CONTENTORES, PAPELEIRAS E AFINS	2020/09/07	2021/04/14	02	Alienacao a titulo gratuito	12 - A	41,70	3,44	38,26
117	01	01	49573	43.3.7	43.8.3.7	CONTENTOR 90 LT INDIFERENCIADO	030110	9990090	CONTENTORES, PAPELEIRAS E AFINS	2020/09/07	2021/04/14	02	Alienacao a titulo gratuito	12 - A	41,70	3,44	38,26
117	01	01	49574	43.3.7	43.8.3.7	CONTENTOR 90 LT INDIFERENCIADO	030110	9990090	CONTENTORES, PAPELEIRAS E AFINS	2020/09/07	2021/04/14	02	Alienacao a titulo gratuito	12 - A	41,70	3,44	38,26
117	01	01	49575	43.3.7	43.8.3.7	CONTENTOR 90 LT INDIFERENCIADO	030110	9990090	CONTENTORES, PAPELEIRAS E AFINS	2020/09/07	2021/04/14	02	Alienacao a titulo gratuito	12 - A	41,70	3,44	38,26
117	01	01	49576	43.3.7	43.8.3.7	CONTENTOR 90 LT INDIFERENCIADO	030110	9990090	CONTENTORES, PAPELEIRAS E AFINS	2020/09/07	2021/08/09	02	Alienacao a titulo gratuito	25 - A	41,70	5,16	36,54
117	01	01	49577	43.3.7	43.8.3.7	CONTENTOR 90 LT INDIFERENCIADO	030110	9990090	CONTENTORES, PAPELEIRAS E AFINS	2020/09/07	2021/08/09	02	Alienacao a titulo gratuito	25 - A	41,70	5,16	36,54
117	01	01	49578	43.3.7	43.8.3.7	CONTENTOR 90 LT INDIFERENCIADO	030110	9990090	CONTENTORES, PAPELEIRAS E AFINS	2020/09/07	2021/08/09	02	Alienacao a titulo gratuito	25 - A	41,70	5,16	36,54
117	01	01	49579	43.3.7	43.8.3.7	CONTENTOR 90 LT INDIFERENCIADO	030110	9990090	CONTENTORES, PAPELEIRAS E AFINS	2020/09/07	2021/08/09	02	Alienacao a titulo gratuito	25 - A	41,70	5,16	36,54
117	01	01	49580	43.3.7	43.8.3.7	CONTENTOR 90 LT INDIFERENCIADO	030110	9990090	CONTENTORES, PAPELEIRAS E AFINS	2020/09/07	2021/08/09	02	Alienacao a titulo gratuito	25 - A	41,70	5,16	36,54
117	01	01	49581	43.3.7	43.8.3.7	CONTENTOR 90 LT INDIFERENCIADO	030110	9990090	CONTENTORES, PAPELEIRAS E AFINS	2020/09/07	2021/08/09	02	Alienacao a titulo gratuito	25 - A	41,70	5,16	36,54
117	01	01	49582	43.3.7	43.8.3.7	CONTENTOR 90 LT INDIFERENCIADO	030110	9990090	CONTENTORES, PAPELEIRAS E AFINS	2020/09/07	2021/08/09	02	Alienacao a titulo gratuito	25 - A	41,70	5,16	36,54
117	01	01	49583	43.3.7	43.8.3.7	CONTENTOR 90 LT INDIFERENCIADO	030110	9990090	CONTENTORES, PAPELEIRAS E AFINS	2020/09/07	2021/08/09	02	Alienacao a titulo gratuito	25 - A	41,70	5,16	36,54
117	01	01	49584	43.3.7	43.8.3.7	CONTENTOR 90 LT INDIFERENCIADO	030110	9990090	CONTENTORES, PAPELEIRAS E AFINS	2020/09/07	2021/08/09	02	Alienacao a titulo gratuito	25 - A	41,70	5,16	36,54
117	01	01	49585	43.3.7	43.8.3.7	CONTENTOR 90 LT INDIFERENCIADO	030110	9990090	CONTENTORES, PAPELEIRAS E AFINS	2020/09/07	2021/08/09	02	Alienacao a titulo gratuito	25 - A	41,70	5,16	36,54
117	01	01	49586	43.3.7	43.8.3.7	CONTENTOR 90 LT INDIFERENCIADO	030110	9990090	CONTENTORES, PAPELEIRAS E AFINS	2020/09/07	2021/08/09	02	Alienacao a titulo gratuito	25 - A	41,70	5,16	36,54
117	01	01	49587	43.3.7	43.8.3.7	CONTENTOR 90 LT INDIFERENCIADO	030110	9990090	CONTENTORES, PAPELEIRAS E AFINS	2020/09/07	2021/08/09	02	Alienacao a titulo gratuito	25 - A	41,70	5,16	36,54
117	01	01	49588	43.3.7	43.8.3.7	CONTENTOR 90 LT INDIFERENCIADO	030110	9990090	CONTENTORES, PAPELEIRAS E AFINS	2020/09/07	2021/08/09	02	Alienacao a titulo gratuito	25 - A	41,70	5,16	36,54
117	01	01	49589	43.3.7	43.8.3.7	CONTENTOR 90 LT INDIFERENCIADO	030110	9990090	CONTENTORES, PAPELEIRAS E AFINS	2020/09/07	2021/08/09	02	Alienacao a titulo gratuito	25 - A	41,70	5,16	36,54
117	01	01	49590	43.3.7	43.8.3.7	CONTENTOR 90 LT INDIFERENCIADO	030110	9990090	CONTENTORES, PAPELEIRAS E AFINS	2020/09/07	2021/08/09	02	Alienacao a titulo gratuito	25 - A	41,70	5,16	36,54
117	01	01	49591	43.3.7	43.8.3.7	CONTENTOR 90 LT INDIFERENCIADO	030110	9990090	CONTENTORES, PAPELEIRAS E AFINS	2020/09/07	2021/08/09	02	Alienacao a titulo gratuito	25 - A	41,70	5,16	36,54
117	01	01	49592	43.3.7	43.8.3.7	CONTENTOR 90 LT INDIFERENCIADO	030110	9990090	CONTENTORES, PAPELEIRAS E AFINS	2020/09/07	2021/08/09	02	Alienacao a titulo gratuito	25 - A	41,70	5,16	36,54
117	01	01	49593	43.3.7	43.8.3.7	CONTENTOR 90 LT INDIFERENCIADO	030110	9990090	CONTENTORES, PAPELEIRAS E AFINS	2020/09/07	2021/08/09	02	Alienacao a titulo gratuito	25 - A	41,70	5,16	36,54
117	01	01	49594	43.3.7	43.8.3.7	CONTENTOR 90 LT INDIFERENCIADO	030110	9990090	CONTENTORES, PAPELEIRAS E AFINS	2020/09/07	2021/08/09	02	Alienacao a titulo gratuito	25 - A	41,70	5,16	36,54
117	01	01	49595	43.3.7	43.8.3.7	CONTENTOR 90 LT INDIFERENCIADO	030110	9990090	CONTENTORES, PAPELEIRAS E AFINS	2020/09/07	2021/08/09	02	Alienacao a titulo gratuito	25 - A	41,70	5,16	36,54
117	01	01	49596	43.3.7	43.8.3.7	CONTENTOR 90 LT INDIFERENCIADO	030110	9990090	CONTENTORES, PAPELEIRAS E AFINS	2020/09/07	2021/08/09	02	Alienacao a titulo gratuito	25 - A	41,70	5,16	36,54
117	01	01	49597	43.3.7	43.8.3.7	CONTENTOR 90 LT INDIFERENCIADO	030110	9990090	CONTENTORES, PAPELEIRAS E AFINS	2020/09/07	2021/08/09	02	Alienacao a titulo gratuito	25 - A	41,70	5,16	36,54
117	01	01	49598	43.3.7	43.8.3.7	CONTENTOR 90 LT INDIFERENCIADO	030110	9990090	CONTENTORES, PAPELEIRAS E AFINS	2020/09/07	2021/08/09	02	Alienacao a titulo gratuito	25 - A	41,70	5,16	36,54
117	01	01	49599	43.3.7	43.8.3.7	CONTENTOR 90 LT INDIFERENCIADO	030110	9990090	CONTENTORES, PAPELEIRAS E AFINS	2020/09/07	2021/08/09	02	Alienacao a titulo gratuito	25 - A	41,70	5,16	36,54
117	01	01	49600	43.3.7	43.8.3.7	CONTENTOR 90 LT INDIFERENCIADO	030110	9990090	CONTENTORES, PAPELEIRAS E AFINS	2020/09/07	2021/08/09	02	Alienacao a titulo gratuito	25 - A	41,70	5,16	36,54
117	01	01	49601	43.3.7	43.8.3.7	CONTENTOR 90 LT INDIFERENCIADO	030110	9990090	CONTENTORES, PAPELEIRAS E AFINS	2020/09/07	2021/08/09	02	Alienacao a titulo gratuito	25 - A	41,70	5,16	36,54
117	01	01	49602	43.3.7	43.8.3.7	CONTENTOR 90 LT INDIFERENCIADO	030110	9990090	CONTENTORES, PAPELEIRAS E AFINS	2020/09/07	2021/08/09	02	Alienacao a titulo gratuito	25 - A	41,70	5,16	36,54
117	01	01	49603	43.3.7	43.8.3.7	CONTENTOR 90 LT INDIFERENCIADO	030110	9990090	CONTENTORES, PAPELEIRAS E AFINS	2020/09/07	2021/08/09	02	Alienacao a titulo gratuito	25 - A	41,70	5,16	36,54
117	01	01	49604	43.3.7	43.8.3.7	CONTENTOR 90 LT INDIFERENCIADO	030110	9990090	CONTENTORES, PAPELEIRAS E AFINS	2020/09/07	2021/08/09	02	Alienacao a titulo gratuito	25 - A	41,70	5,16	36,54
117	01	01	49605	43.3.7	43.8.3.7	CONTENTOR 90 LT INDIFERENCIADO	030110	9990090	CONTENTORES, PAPELEIRAS E AFINS	2020/09/07	2021/08/09	02	Alienacao a titulo gratuito	25 - A	41,70	5,16	36,54
117	01	01	49606	43.3.7	43.8.3.7	CONTENTOR 90 LT INDIFERENCIADO	030110	9990090	CONTENTORES, PAPELEIRAS E AFINS	2020/09/07	2021/08/09	02	Alienacao a titulo gratuito	25 - A	41,70	5,16	36,54
														TOTAL GERAL ou a TRANSPORTAR ...	212.545,65	186.666,71	25.948,45

Identificação dos bens							Unidade Orgânica			Data de Aquisição				Documento Abate	Valor Patrimonial Actual	Valor Das Amortizações	Valor Abate
Cl.	Tipo	Bem	Nr.Inv.	**Classificação** Aquisição	**Patrimonial** Amortizações	Descrição		Compt.	Nome		Data Abate	Descricao					
														TRANSPORTE ...	212.545,65	186.666,71	25.948,45
117	01	01	49607	43.3.7	43.8.3.7	CONTENTOR 90 LT INDIFERENCIADO	030110	9990090	CONTENTORES, PAPELEIRAS E AFINS	2020/09/07	2021/08/09	02	Alienacao a titulo gratuito	25 - A	41,70	5,16	36,54
117	01	01	49608	43.3.7	43.8.3.7	CONTENTOR 90 LT INDIFERENCIADO	030110	9990090	CONTENTORES, PAPELEIRAS E AFINS	2020/09/07	2021/08/09	02	Alienacao a titulo gratuito	25 - A	41,70	5,16	36,54
117	01	01	49609	43.3.7	43.8.3.7	CONTENTOR 90 LT INDIFERENCIADO	030110	9990090	CONTENTORES, PAPELEIRAS E AFINS	2020/09/07	2021/08/09	02	Alienacao a titulo gratuito	25 - A	41,70	5,16	36,54
117	01	01	49610	43.3.7	43.8.3.7	CONTENTOR 90 LT INDIFERENCIADO	030110	9990090	CONTENTORES, PAPELEIRAS E AFINS	2020/09/07	2021/08/09	02	Alienacao a titulo gratuito	25 - A	41,70	5,16	36,54
117	01	01	49611	43.3.7	43.8.3.7	CONTENTOR 90 LT INDIFERENCIADO	030110	9990090	CONTENTORES, PAPELEIRAS E AFINS	2020/09/07	2021/08/09	02	Alienacao a titulo gratuito	25 - A	41,70	5,16	36,54
117	01	01	49612	43.3.7	43.8.3.7	CONTENTOR 90 LT INDIFERENCIADO	030110	9990090	CONTENTORES, PAPELEIRAS E AFINS	2020/09/07	2021/08/09	02	Alienacao a titulo gratuito	25 - A	41,70	5,16	36,54
117	01	01	49613	43.3.7	43.8.3.7	CONTENTOR 90 LT INDIFERENCIADO	030110	9990090	CONTENTORES, PAPELEIRAS E AFINS	2020/09/07	2021/08/09	02	Alienacao a titulo gratuito	25 - A	41,70	5,16	36,54
117	01	01	49614	43.3.7	43.8.3.7	CONTENTOR 90 LT INDIFERENCIADO	030110	9990090	CONTENTORES, PAPELEIRAS E AFINS	2020/09/07	2021/08/09	02	Alienacao a titulo gratuito	25 - A	41,70	5,16	36,54
117	01	01	49615	43.3.7	43.8.3.7	CONTENTOR 90 LT INDIFERENCIADO	030110	9990090	CONTENTORES, PAPELEIRAS E AFINS	2020/09/07	2021/08/09	02	Alienacao a titulo gratuito	25 - A	41,70	5,16	36,54
117	01	01	49616	43.3.7	43.8.3.7	CONTENTOR 90 LT INDIFERENCIADO	030110	9990090	CONTENTORES, PAPELEIRAS E AFINS	2020/09/07	2021/08/09	02	Alienacao a titulo gratuito	25 - A	41,70	5,16	36,54
117	01	01	49617	43.3.7	43.8.3.7	CONTENTOR 90 LT INDIFERENCIADO	030110	9990090	CONTENTORES, PAPELEIRAS E AFINS	2020/09/07	2021/08/09	02	Alienacao a titulo gratuito	25 - A	41,70	5,16	36,54
117	01	01	49618	43.3.7	43.8.3.7	CONTENTOR 90 LT INDIFERENCIADO	030110	9990090	CONTENTORES, PAPELEIRAS E AFINS	2020/09/07	2021/08/09	02	Alienacao a titulo gratuito	25 - A	41,70	5,16	36,54
117	01	01	49619	43.3.7	43.8.3.7	CONTENTOR 90 LT INDIFERENCIADO	030110	9990090	CONTENTORES, PAPELEIRAS E AFINS	2020/09/07	2021/08/09	02	Alienacao a titulo gratuito	25 - A	41,70	5,16	36,54
117	01	01	49620	43.3.7	43.8.3.7	CONTENTOR 90 LT INDIFERENCIADO	030110	9990090	CONTENTORES, PAPELEIRAS E AFINS	2020/09/07	2021/08/09	02	Alienacao a titulo gratuito	25 - A	41,70	5,16	36,54
117	01	01	49621	43.3.7	43.8.3.7	CONTENTOR 90 LT INDIFERENCIADO	030110	9990090	CONTENTORES, PAPELEIRAS E AFINS	2020/09/07	2021/08/09	02	Alienacao a titulo gratuito	25 - A	41,70	5,16	36,54
117	01	01	49622	43.3.7	43.8.3.7	CONTENTOR 90 LT INDIFERENCIADO	030110	9990090	CONTENTORES, PAPELEIRAS E AFINS	2020/09/07	2021/08/09	02	Alienacao a titulo gratuito	25 - A	41,70	5,16	36,54
117	01	01	49623	43.3.7	43.8.3.7	CONTENTOR 90 LT INDIFERENCIADO	030110	9990090	CONTENTORES, PAPELEIRAS E AFINS	2020/09/07	2021/08/09	02	Alienacao a titulo gratuito	25 - A	41,70	5,16	36,54
117	01	01	49624	43.3.7	43.8.3.7	CONTENTOR 90 LT INDIFERENCIADO	030110	9990090	CONTENTORES, PAPELEIRAS E AFINS	2020/09/07	2021/08/09	02	Alienacao a titulo gratuito	25 - A	41,70	5,16	36,54
117	01	01	49625	43.3.7	43.8.3.7	CONTENTOR 90 LT INDIFERENCIADO	030110	9990090	CONTENTORES, PAPELEIRAS E AFINS	2020/09/07	2021/08/09	02	Alienacao a titulo gratuito	25 - A	41,70	5,16	36,54
117	01	01	49626	43.3.7	43.8.3.7	CONTENTOR 90 LT INDIFERENCIADO	030110	9990090	CONTENTORES, PAPELEIRAS E AFINS	2020/09/07	2021/08/09	02	Alienacao a titulo gratuito	25 - A	41,70	5,16	36,54
117	01	01	49627	43.3.7	43.8.3.7	CONTENTOR 90 LT INDIFERENCIADO	030110	9990090	CONTENTORES, PAPELEIRAS E AFINS	2020/09/07	2021/08/09	02	Alienacao a titulo gratuito	25 - A	41,70	5,16	36,54
117	01	01	49628	43.3.7	43.8.3.7	CONTENTOR 90 LT INDIFERENCIADO	030110	9990090	CONTENTORES, PAPELEIRAS E AFINS	2020/09/07	2021/08/09	02	Alienacao a titulo gratuito	25 - A	41,70	5,16	36,54
117	01	01	49629	43.3.7	43.8.3.7	CONTENTOR 90 LT INDIFERENCIADO	030110	9990090	CONTENTORES, PAPELEIRAS E AFINS	2020/09/07	2021/08/09	02	Alienacao a titulo gratuito	25 - A	41,70	5,16	36,54
117	01	01	49630	43.3.7	43.8.3.7	CONTENTOR 90 LT INDIFERENCIADO	030110	9990090	CONTENTORES, PAPELEIRAS E AFINS	2020/09/07	2021/08/09	02	Alienacao a titulo gratuito	25 - A	41,70	5,16	36,54
117	01	01	49631	43.3.7	43.8.3.7	CONTENTOR 90 LT INDIFERENCIADO	030110	9990090	CONTENTORES, PAPELEIRAS E AFINS	2020/09/07	2021/08/09	02	Alienacao a titulo gratuito	25 - A	41,70	5,16	36,54
117	01	01	49632	43.3.7	43.8.3.7	CONTENTOR 90 LT INDIFERENCIADO	030110	9990090	CONTENTORES, PAPELEIRAS E AFINS	2020/09/07	2021/08/09	02	Alienacao a titulo gratuito	25 - A	41,70	5,16	36,54
117	01	01	49633	43.3.7	43.8.3.7	CONTENTOR 90 LT INDIFERENCIADO	030110	9990090	CONTENTORES, PAPELEIRAS E AFINS	2020/09/07	2021/08/09	02	Alienacao a titulo gratuito	25 - A	41,70	5,16	36,54
117	01	01	49634	43.3.7	43.8.3.7	CONTENTOR 90 LT INDIFERENCIADO	030110	9990090	CONTENTORES, PAPELEIRAS E AFINS	2020/09/07	2021/08/09	02	Alienacao a titulo gratuito	25 - A	41,70	5,16	36,54
117	01	01	49635	43.3.7	43.8.3.7	CONTENTOR 90 LT INDIFERENCIADO	030110	9990090	CONTENTORES, PAPELEIRAS E AFINS	2020/09/07	2021/08/09	02	Alienacao a titulo gratuito	25 - A	41,70	5,16	36,54
117	01	01	49636	43.3.7	43.8.3.7	CONTENTOR 90 LT INDIFERENCIADO	030110	9990090	CONTENTORES, PAPELEIRAS E AFINS	2020/09/07	2021/08/09	02	Alienacao a titulo gratuito	25 - A	41,70	5,16	36,54
117	01	01	49637	43.3.7	43.8.3.7	CONTENTOR 90 LT INDIFERENCIADO	030110	9990090	CONTENTORES, PAPELEIRAS E AFINS	2020/09/07	2021/08/09	02	Alienacao a titulo gratuito	25 - A	41,70	5,16	36,54
117	01	01	49638	43.3.7	43.8.3.7	CONTENTOR 90 LT INDIFERENCIADO	030110	9990090	CONTENTORES, PAPELEIRAS E AFINS	2020/09/07	2021/08/09	02	Alienacao a titulo gratuito	25 - A	41,70	5,16	36,54
117	01	01	49639	43.3.7	43.8.3.7	CONTENTOR 90 LT INDIFERENCIADO	030110	9990090	CONTENTORES, PAPELEIRAS E AFINS	2020/09/07	2021/08/09	02	Alienacao a titulo gratuito	25 - A	41,70	5,16	36,54
117	01	01	49640	43.3.7	43.8.3.7	CONTENTOR 90 LT INDIFERENCIADO	030110	9990090	CONTENTORES, PAPELEIRAS E AFINS	2020/09/07	2021/08/09	02	Alienacao a titulo gratuito	25 - A	41,70	5,16	36,54
117	01	01	49641	43.3.7	43.8.3.7	CONTENTOR 90 LT INDIFERENCIADO	030110	9990090	CONTENTORES, PAPELEIRAS E AFINS	2020/09/07	2021/08/09	02	Alienacao a titulo gratuito	25 - A	41,70	5,16	36,54
117	01	01	49642	43.3.7	43.8.3.7	CONTENTOR 90 LT INDIFERENCIADO	030110	9990090	CONTENTORES, PAPELEIRAS E AFINS	2020/09/07	2021/08/09	02	Alienacao a titulo gratuito	25 - A	41,70	5,16	36,54
														TOTAL GERAL ou a TRANSPORTAR ...	214.046,85	186.852,47	27.263,89

Identificação dos bens							Unidade Orgânica			Data de Aquisição				Documento Abate	Valor Patrimonial Actual	Valor Das Amortizações	Valor Abate
Cl.	Tipo	Bem	Nr.Inv.	**Classificação Patrimonial** Aquisição	Amortizações	Descrição		Compt.	Nome		Data Abate	Descricao					
														TRANSPORTE ...	214.046,85	186.852,47	27.263,89
117	01	01	49643	43.3.7	43.8.3.7	CONTENTOR 90 LT INDIFERENCIADO	030110	9990090	CONTENTORES, PAPELEIRAS E AFINS	2020/09/07	2021/08/09	02	Alienacao a titulo gratuito	25 - A	41,70	5,16	36,54
117	01	01	49644	43.3.7	43.8.3.7	CONTENTOR 90 LT INDIFERENCIADO	030110	9990090	CONTENTORES, PAPELEIRAS E AFINS	2020/09/07	2021/08/09	02	Alienacao a titulo gratuito	25 - A	41,70	5,16	36,54
117	01	01	49645	43.3.7	43.8.3.7	CONTENTOR 90 LT INDIFERENCIADO	030110	9990090	CONTENTORES, PAPELEIRAS E AFINS	2020/09/07	2021/08/09	02	Alienacao a titulo gratuito	25 - A	41,70	5,16	36,54
117	01	01	49646	43.3.7	43.8.3.7	CONTENTOR 90 LT INDIFERENCIADO	030110	9990090	CONTENTORES, PAPELEIRAS E AFINS	2020/09/07	2021/08/09	02	Alienacao a titulo gratuito	25 - A	41,70	5,16	36,54
117	01	01	49647	43.3.7	43.8.3.7	CONTENTOR 90 LT INDIFERENCIADO	030110	9990090	CONTENTORES, PAPELEIRAS E AFINS	2020/09/07	2021/08/09	02	Alienacao a titulo gratuito	25 - A	41,70	5,16	36,54
117	01	01	49648	43.3.7	43.8.3.7	CONTENTOR 90 LT INDIFERENCIADO	030110	9990090	CONTENTORES, PAPELEIRAS E AFINS	2020/09/07	2021/08/09	02	Alienacao a titulo gratuito	25 - A	41,70	5,16	36,54
117	01	01	50113	43.3.7	43.8.3.7	CONTENTOR 240 LT INDIFERENCIADO CINZ	030110	9990090	CONTENTORES, PAPELEIRAS E AFINS	2020/11/26	2021/04/14	02	Alienacao a titulo gratuito	12 - A	50,79	3,18	47,61
117	01	01	50121	43.3.7	43.8.3.7	CONTENTOR 240 LT INDIFERENCIADO CINZ	030110	9990090	CONTENTORES, PAPELEIRAS E AFINS	2020/11/26	2021/04/14	02	Alienacao a titulo gratuito	12 - A	50,18	3,12	47,06
117	01	01	50122	43.3.7	43.8.3.7	CONTENTOR 240 LT INDIFERENCIADO CINZ	030110	9990090	CONTENTORES, PAPELEIRAS E AFINS	2020/11/26	2021/04/14	02	Alienacao a titulo gratuito	12 - A	50,18	3,12	47,06
117	01	01	50123	43.3.7	43.8.3.7	CONTENTOR 240 LT INDIFERENCIADO CINZ	030110	9990090	CONTENTORES, PAPELEIRAS E AFINS	2020/11/26	2021/04/14	02	Alienacao a titulo gratuito	12 - A	50,18	3,12	47,06
117	01	01	50124	43.3.7	43.8.3.7	CONTENTOR 240 LT INDIFERENCIADO CINZ	030110	9990090	CONTENTORES, PAPELEIRAS E AFINS	2020/11/26	2021/04/14	02	Alienacao a titulo gratuito	12 - A	50,18	3,12	47,06
117	01	01	50125	43.3.7	43.8.3.7	CONTENTOR 240 LT INDIFERENCIADO CINZ	030110	9990090	CONTENTORES, PAPELEIRAS E AFINS	2020/11/26	2021/04/14	02	Alienacao a titulo gratuito	12 - A	50,18	3,12	47,06
117	01	01	50126	43.3.7	43.8.3.7	CONTENTOR 240 LT INDIFERENCIADO CINZ	030110	9990090	CONTENTORES, PAPELEIRAS E AFINS	2020/11/26	2021/04/14	02	Alienacao a titulo gratuito	12 - A	50,18	3,12	47,06
117	01	01	50127	43.3.7	43.8.3.7	CONTENTOR 240 LT INDIFERENCIADO CINZ	030110	9990090	CONTENTORES, PAPELEIRAS E AFINS	2020/11/26	2021/04/14	02	Alienacao a titulo gratuito	12 - A	50,18	3,12	47,06
117	01	01	50128	43.3.7	43.8.3.7	CONTENTOR 240 LT INDIFERENCIADO CINZ	030110	9990090	CONTENTORES, PAPELEIRAS E AFINS	2020/11/26	2021/04/14	02	Alienacao a titulo gratuito	12 - A	50,18	3,12	47,06
117	01	01	50129	43.3.7	43.8.3.7	CONTENTOR 240 LT INDIFERENCIADO CINZ	030110	9990090	CONTENTORES, PAPELEIRAS E AFINS	2020/11/26	2021/04/14	02	Alienacao a titulo gratuito	12 - A	50,18	3,12	47,06
117	01	01	50130	43.3.7	43.8.3.7	CONTENTOR 240 LT INDIFERENCIADO CINZ	030110	9990090	CONTENTORES, PAPELEIRAS E AFINS	2020/11/26	2021/04/14	02	Alienacao a titulo gratuito	12 - A	50,18	3,12	47,06
117	01	01	50131	43.3.7	43.8.3.7	CONTENTOR 240 LT INDIFERENCIADO CINZ	030110	9990090	CONTENTORES, PAPELEIRAS E AFINS	2020/11/26	2021/04/14	02	Alienacao a titulo gratuito	12 - A	50,18	3,12	47,06
117	01	01	50132	43.3.7	43.8.3.7	CONTENTOR 240 LT INDIFERENCIADO CINZ	030110	9990090	CONTENTORES, PAPELEIRAS E AFINS	2020/11/26	2021/04/14	02	Alienacao a titulo gratuito	12 - A	50,18	3,12	47,06
117	01	01	50133	43.3.7	43.8.3.7	CONTENTOR 240 LT INDIFERENCIADO CINZ	030110	9990090	CONTENTORES, PAPELEIRAS E AFINS	2020/11/26	2021/08/09	02	Alienacao a titulo gratuito	25 - A	50,18	5,20	44,98
117	01	01	50134	43.3.7	43.8.3.7	CONTENTOR 240 LT INDIFERENCIADO CINZ	030110	9990090	CONTENTORES, PAPELEIRAS E AFINS	2020/11/26	2021/08/09	02	Alienacao a titulo gratuito	25 - A	50,18	5,20	44,98
117	01	01	50135	43.3.7	43.8.3.7	CONTENTOR 240 LT INDIFERENCIADO CINZ	030110	9990090	CONTENTORES, PAPELEIRAS E AFINS	2020/11/26	2021/08/09	02	Alienacao a titulo gratuito	25 - A	50,18	5,20	44,98
117	01	01	50136	43.3.7	43.8.3.7	CONTENTOR 240 LT INDIFERENCIADO CINZ	030110	9990090	CONTENTORES, PAPELEIRAS E AFINS	2020/11/26	2021/08/09	02	Alienacao a titulo gratuito	25 - A	50,18	5,20	44,98
117	01	01	50137	43.3.7	43.8.3.7	CONTENTOR 240 LT INDIFERENCIADO CINZ	030110	9990090	CONTENTORES, PAPELEIRAS E AFINS	2020/11/26	2021/08/09	02	Alienacao a titulo gratuito	25 - A	50,18	5,20	44,98
117	01	01	50138	43.3.7	43.8.3.7	CONTENTOR 240 LT INDIFERENCIADO CINZ	030110	9990090	CONTENTORES, PAPELEIRAS E AFINS	2020/11/26	2021/08/09	02	Alienacao a titulo gratuito	25 - A	50,18	5,20	44,98
117	01	01	50139	43.3.7	43.8.3.7	CONTENTOR 240 LT INDIFERENCIADO CINZ	030110	9990090	CONTENTORES, PAPELEIRAS E AFINS	2020/11/26	2021/08/09	02	Alienacao a titulo gratuito	25 - A	50,18	5,20	44,98
														TOTAL GERAL ou a TRANSPORTAR ...	215.301,26	186.960,45	28.410,32

Bens Imóveis Abatidos

ENTIDADE	MAPA GERAL DE BENS IMÓVEIS ABATIDOS	Data : 2022/03/09 Ano : Pagina: 1
MPD		

IDENTIFICAÇÃO DOS BENS										Localização	Data de Aquisição			Documento Abate	Valor Patrimonial Actual	Valor das Amortizações	Valor Abate
Cl.	Tipo	Bem	Nr.Inv.	Classificação Patrimonial Aquisição	Amortizações	Descrição	Referência	Freq				Data Abate	Descrição				
301	06	01	2755	43.1.1	43.8.1.1	TERRENO - RUA DA COVILHÃ - REMÉDIOS		16		RUA DA COVILHÃ	2001/11/14	2021/09/29	10 Outros	30 - A	12.432,54		12.432,54
301	06	02	20616	43.1.1	43.8.1.1	TERRENO SITO MATA MULHERES		6		MATA MULHERES	2008/12/28	2021/11/10	10 Outros	37 - A	174.566,90		174.566,90
401	04	99	30198	43.0.2.9	43.8.0.2.9	JARDIM JESUS, MARIA, JOSE		10			2013/05/27	2021/12/30	10 Outros	45 - A	7.500,00	6.750,00	812,50
													Total Geral ou a Transportar		194.499,44	6.750,00	187.811,94

Assinado por : **PEDRO MIGUEL DE MEDEIROS DO NASCIMENTO CABRAL**
Num. de Identificação: 10085630
Data: 2022.04.18 13:26:30+00'00'

CARTÃO DE CIDADÃO

Assinado por: **PEDRO FILIPE RODRIGUES FURTADO**
Num. de Identificação: 10116837
Data: 2022.04.18 12:39:57+00'00'

CARTÃO DE CIDADÃO

Assinado por: **CRISTINA SOUSA MELO DE OLIVEIRA NETO CORDEIRO DO CANTO TAVARES**
Num. de Identificação: 11728494
Data: 2022.04.18 12:43:19+00'00'

CARTÃO DE CIDADÃO

Assinado por : **MARCO FILIPE FREITAS ARRUDA MOURA RESENDES**
Num. de Identificação: 10801874
Data: 2022.04.19 15:10:10+00'00'

CARTÃO DE CIDADÃO

Assinado por: **SÉRGIO ALBERTO FONTES REZENDES**
Num. de Identificação: 10607144
Data: 2022.04.19 16:55:55+00'00'

CARTÃO DE CIDADÃO

Assinado por: **MARIA JOSÉ BOTELHO DE VIVEIROS DA SILVA LEMOS DUARTE**
Num. de Identificação: 06266089
Data: 2022.04.29 14:26:48+00'00'

CARTÃO DE CIDADÃO

Assinado por: **GILBERTO ARAÚJO RODRIGUES**
Num. de Identificação: 04580402
Data: 2022.04.29 14:38:30+00'00'

CARTÃO DE CIDADÃO

Assinado por: **ANDRÉ MANUEL PEREIRA DE VIVEIROS**
Num. de Identificação: 05516262
Data: 2022.04.20 10:04:04+00'00'

CARTÃO DE CIDADÃO

Assinado por: **SOFIA FERNANDES ÁVILA DE LIMA**
Num. de Identificação: 13571750
Data: 2022.04.20 10:07:24+00'00'

CARTÃO DE CIDADÃO

Assinado por: **JOÃO MIGUEL ROQUE FILIPE**
Num. de Identificação: 09480166
Data: 2022.04.20 10:09:23+00'00'

CARTÃO DE CIDADÃO

Assinado por: **Daniela Almeida de Medeiros de Sousa Soares**
Num. de Identificação: 10622519
Data: 2022.04.20 11:30:16+00'00'

CHAVE MÓVEL

Assinado por: **Humberto Marcelino Nunes Bettencourt**
Num. de Identificação: 11291217
Data: 2022.04.29 17:00:43+00'00'

CHAVE MÓVEL